

自立再生に向けた利用促進 について

- ・ 中間検証の結果と市民意見や学識経験者からの指摘事項などを踏まえ、基本的に今までの支援策の方向性を踏襲しつつ、より一層の支援の目的の達成に向け、「更なる安全性の向上」「阪堺線堺市内区間の早期の自立再生」「市全体への効果の波及」の3つの観点で進める。

「更なる安全性の向上」

併用軌道区間の軌道改修が概ね完了し、安全性の確保が図られているが、安全性を継続的に向上していく必要がある



今後は専用軌道を中心に老朽化対策を継続し、阪堺線（堺市内区間）の更なる安全性向上をめざす。

「阪堺線（堺市内区間）の早期の自立再生」

支援策による利用者増加や阪堺電軌の自助努力により、収支改善は図られているが、阪堺線（堺市内区間）の早期の自立・再生を図る必要がある。



阪堺電軌の更なる自助努力を促しながら、阪堺線（堺市内区間）の早期の自立・再生をめざす。

「市全体への効果の波及」

支援策の効果で、阪堺線沿線の沿線活性化に一定寄与しているが、支援効果を沿線だけでなく、市全体に波及させる必要がある。



関連施策との連携や協働を推進し、市全体への効果の波及をめざす。

・平成29年1月より、阪堺電車で年始1月1日～3日も、おでかけ応援制度（高齢者運賃割引）の利用が可能となった。

「おでかけ応援制度」

阪堺電車で年始1/1～1/3も利用 できるようになりました。

- ・平成29年から、阪堺電車で年始もおでかけ応援制度（高齢者運賃割引）を利用できるようになりました。
- ・年始1/1～1/3は混雑が予想されます。「おでかけ応援カード」を使用される際は、乗車時と降車時のタッチを忘れないように、ご注意ください。
- ・南海バス、近鉄バスは、これまでどおり年始もお使いいただけます。
- ・「おでかけ応援カード」は、65歳以上の堺市民を対象として交付しているカードです。公共交通機関での外出には、便利な「おでかけ応援カード」をぜひご活用ください。



 堺市 堺市交通政策課 TEL : 072-228-7756
FAX : 072-228-8468



さかい利晶の杜への交通手段

・ さかい利晶の杜が平成27年度に実施したアンケート結果では、来館手段として阪堺線は自動車に次ぐ利用率となっている。

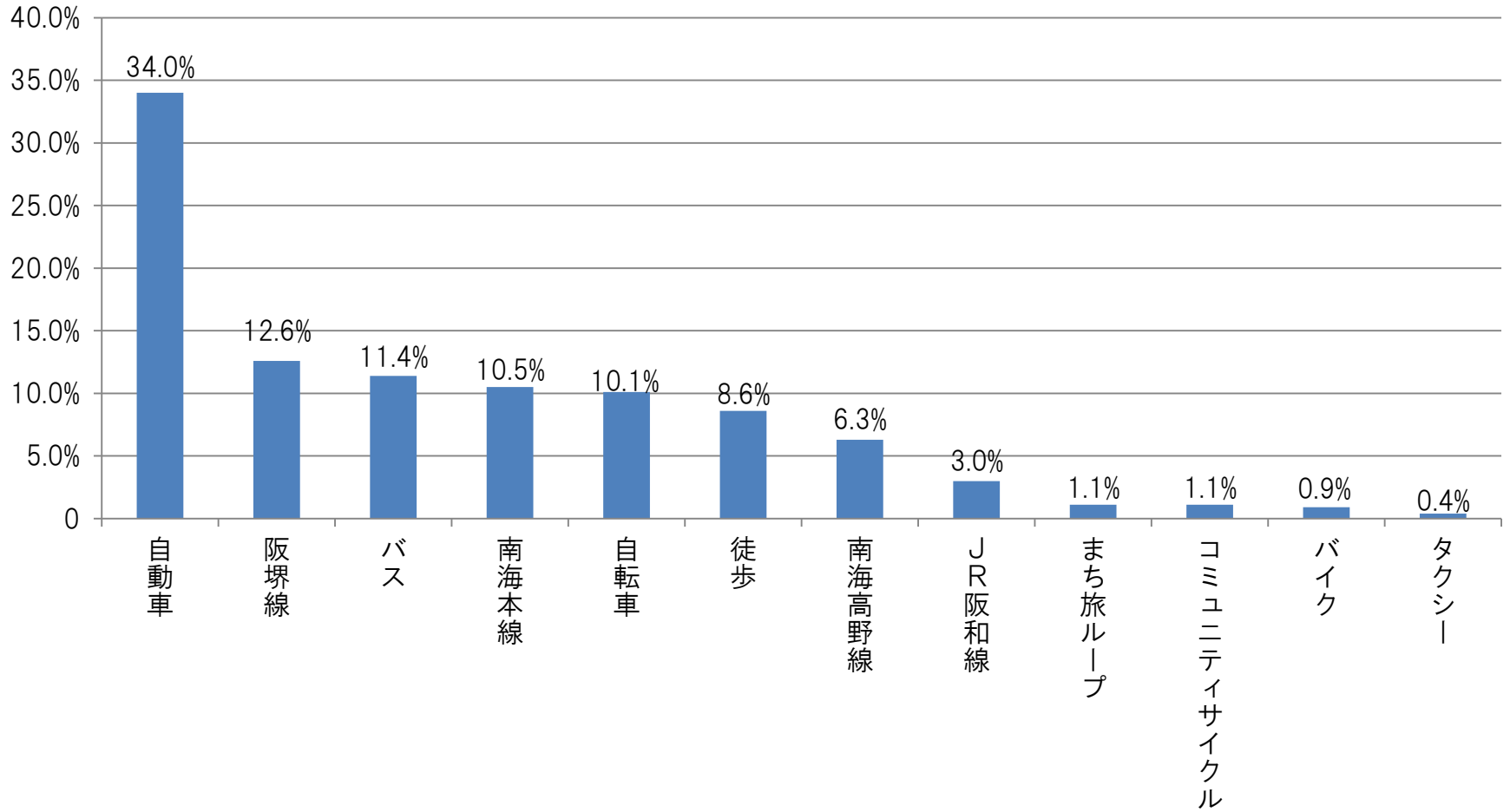

回答数	335	124	112	103	99	85	62	30	11	11	9	4
割合 (%)	34.0	12.6	11.4	10.5	10.1	8.6	6.3	3.0	1.1	1.1	0.9	0.4

- ・ 大阪市内を含む阪堺線停留場に堺まち旅ループのPRポスターを設置。
- ・ 堺トラム車内モニターにて、堺まち旅ループのPRを実施。

南海バス

歴史ある街を訪ねる
【堺まち旅ループバス】

土・日・祝休日 のみの運行となります。
12月29日～1月3日は運休となります

運賃
おとな **220円** こども **110円**

このマークのあるバス停が目印です

さかい利品の社
堺駅前
川尻
宿院
大寺口南門
安井町
一条通
堺駅前
一条通
永山園
堺市博物館前
三国ヶ丘駅前
もず駅前
大仙町
工業学校前
御陵通三丁
御陵通
大仙西町
山ノ口橋
御陵前
さき橋
出島
大浜南町
大浜中町
大浜北町
堺駅南口

仁徳天皇陵古墳
堺市博物館
南宗寺

1日乗車券
堺おもてなしチケット
堺まち旅ループバス車内でも発売中
チケット提示で
観光施設の入館料割引などの特典あり

堺堺拡大版
大人700円
小児350円

南海バス拡大版
大人500円
小児250円

お問い合わせは
公益社団法人 堺観光コンベンション協会
☎ 072-233-5258
営業時間：9:00～17:30
堺観光 検索

運行に関するお問い合わせは
南海バス 堺営業所
☎ 072-223-8877
南海バス 検索



停留場掲示状況



堺トラム車内モニター

他の交通機関との連携強化

- ・ 上町線天王寺駅前～阿倍野間の軌道移設工事が完了し、平成28年12月より供用開始された。
- ・ 天王寺駅前停留場にはエレベーターが設置され、鉄道へのスムーズな乗り継ぎが可能となった。



天王寺駅前停留場



天王寺駅前停留場（エレベーター部）

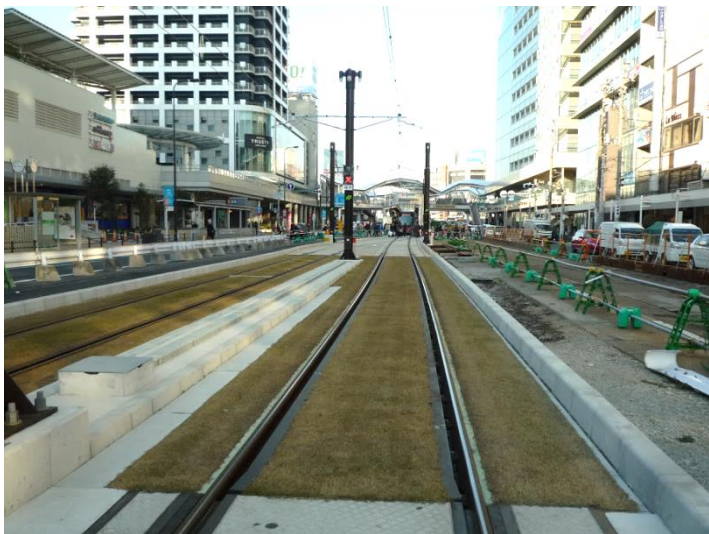

芝生軌道（天王寺駅前～阿倍野停留場間）



阿倍野停留場

堺トラムの位置情報配信について

- これまで試験的に配信していたTwitterによる堺トラムの位置情報について、概ね配信が安定してきたことから、平成28年10月より本格配信を開始した。阪堺電軌ホームページより、堺トラムの位置情報が確認できることとなった。

配信方法 Twitterによる配信
(各停留場到着時に配信)

茶ちゃ : @sakaitramchacha

紫おん : @sakaitramshion

青らん : @sakaitramseiran

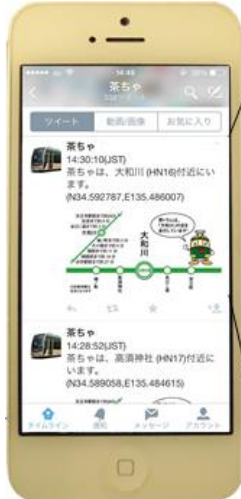

配信イメージ



阪堺電気軌道株式会社 〒558-0033 大阪市住吉区清水丘三丁目14番72号

阪堺電軌ホームページ

・さかい利晶の杜と阪堺電軌が連携した貸切電車ツアーが実施された。

- 日時 平成28年11月19日(土)
10:00~15:30
- 行程 (1)さかい利晶の杜での観覧とお点前体験
(2)貸切電車で昼食と日本酒×和菓子のコラボ企画を体験
(3)車内でのクイズなど堺を楽しめる企画を体験
- 参加者 11名





堺まち旅イベント

～おとな旅～

2016 AUTUMN





利晶の杜で展示観覧と茶の湯体験をしたあと、貸切りの阪堺電車で秋も深まる堺の景色を見ながら、昼食や堺に関するクイズをお楽しみいただけます!



日にち:2016年11月19日(土) 時間:10:00~15:30 ※10:00さかい利晶の杜集合 場所:さかい利晶の杜・阪堺電車 費用:3500円 定員:30名(先着順)

さかい利晶の杜

10:00 集合



↓



10:15~ 展示観覧 展示解説付き

↑ 11:30~ 茶の湯体験



阪堺電車

12:58発「宿院」駅から阪堺電車に乗って出発!
阪堺電車から見える秋の堺のまちなみをスポットガイドいたします。



↓



昼食後はクイズを楽しんだり、日本酒「千利休」を飲みながら日本酒にぴったりな和菓子もご用意しております!

15:20 阪堺電車「宿院」駅到着! → 15:30頃 さかい利晶の杜にて解散!

堺まち旅イベントの参加申込は、阪堺電気軌道株式会社にて受付いたします。 【堺まち旅イベントに関するお問合せ・お申込】
阪堺電気軌道株式会社 TEL.06-6675-0028

この旅は堺の魅力を発信する市民の団体「堺まち物語協議会」が企画しました!

今回の「堺まち旅イベント」をプロデュースする「堺まち物語協議会」は「さかい利晶の杜」を拠点に、堺の「宝物」を発見、探索、創造し、市内外に情報発信していく市民のボランティア団体です。

これまでも「納涼古典芸能」、「納涼茶会」、堺のスイーツ巡りを楽しめるスタンプラリー、にぎわいマルシェなどを実施してきました。

そして、2016年5月には、市民ならではのおすすめコースを巡る旅企画「MY堺STYLE」を始動! 2回目の開催となる今回は「おとな旅」をテーマに、秋の堺を地元阪堺電車で巡るツアーを企画しました。

堺まち物語協議会 **メンバー随時募集中!!** 堺のまちを、私達と一緒に盛り上げませんか? メンバーは随時募集中です。参加ご希望の方はさかい利晶の杜 (TEL.072-260-4386) までお問合せください。

・南海電鉄の情報誌「NATTS（ナッツ）」と阪堺電軌が連携した貸切電車ツアーが実施された。



「ちん電で行く! おいしいもん巡りの旅」

第1回

『阪堺電車でボージョレ・ヌーボー解禁を祝おう!!』

実施日 平成28年11月17日（木）

行程 天王寺駅前⇄我孫子道車庫

参加者 19名

第2回

『貸切電車で本格にぎり寿司を味わう「通天閣&寿司コース」』

実施日 平成28年11月22日（火）

行程 恵美須町⇄我孫子道車庫

参加者 23名

第3回

『あなたは完走(完食)できるか!?阪堺沿線スイーツ駅伝の旅』

実施日 平成28年11月26日（土）

行程 天王寺駅前⇄浜寺駅前

参加者 22名



・南海電鉄の情報誌「NATTS（ナッツ）」と阪堺電軌が連携した阪堺沿線うまいもん巡りスタンプラリーが実施された。

応募期間 平成28年11月1日（火）～30日（水）

スタンプ設置店舗 8店舗

プレゼント賞品 カゴメフルーツジュースギフト、
カゴメ商品詰め合わせ 等

NATTS
11月号運動企画!!
阪堺沿線
うまいもん巡り
スタンプラリー
feat. **カゴメ**

応募期間：2016年 11月1日火～30日水 毎日通印有効

NATTS11月号に掲載されている阪堺沿線のおいしいものをめぐってスタンプを集め、カゴメの豪華賞品をゲットしよう!!
詳しくは裏面をご覧ください。

スタンプ設置店舗

※画像はイメージです

<p>1 Boulangerie et boutique Le Midi (ルミディ) 住所：大阪市住吉区岸里山中4-9-3 電話番号：06-6671-2688 営業時間：営業時間：11:00AM～7:00PM ※イートインは3:00PM～5:00PM 水曜休 阪堺・岸里山四丁目電停下車すぐ</p>	<p>2 桜富士山 (さくらふじやま) 住所：大阪市住吉区住吉2-11-6 電話番号：06-7181-1467 営業時間：11:00AM～7:00PM (赤り切れ次ぎ換了) 月曜休&不定休 阪堺・岸里山四丁目電停下車徒歩約2分</p>	<p>3 スタンド高千穂 (たかほ) 住所：大阪市西成区山王3-18-16 電話番号：050-3704-3588 営業時間：5:00PM～11:00PM (フード LO10:30PM) 月・水・日 月曜休 阪堺・今池電停下車徒歩約3分</p>	<p>4 たちじゅう園 (その) 住所：大阪市阿倍野区松崎町3-17-4-102 電話番号：06-6623-3483 営業時間：11:30AM～2:00PM, 5:30PM～10:00PM (LO9:30PM) 日・祝&第2・4週目の月曜休 阪堺・阿倍野電停下車徒歩約3分</p>
<p>5 磯石料理 徳 (のり) 住所：大阪市住之江区東加賀屋3-15-9 電話番号：0120-63-0149 営業時間：10:00AM～9:00PM (要予約)※月～土曜のみランチ営業11:30AM～2:00PM (LO1:30PM) 無休 阪堺・住吉電停下車徒歩約11分</p>	<p>6 カゴメ ナポリ風 UDON (ランチ限定) カラダメニュー カゴメ UDON LIFE うれう 住所：大阪市西成区玉出中2-13-23 電話番号：06-7504-8104 営業時間：11:40AM～1:50PM, 5:40PM～7:20PM 火曜休 阪堺・岸里山電停下車徒歩約2分</p>	<p>7 カゴメ モーニングセット カラダメニュー カゴメ Cozy Coffee Spot (コジーコーヒースポット) 住所：大阪市阿倍野区岸里山1-7-3 電話番号：06-7710-7062 営業時間：8:00AM～7:00PM 火曜休 (祝日の場合は営業) 阪堺・岸里山電停下車徒歩約2分</p>	<p>8 カゴメ たい焼き 99+12+128BA カラダメニュー カゴメ 花あずき 住所：堺市堺区一乗通9-24 電話番号：072-227-0808 営業時間：11:00AM～7:00PM (赤り切れ次ぎ換了) 水曜休 (祝日の場合は翌日休) 阪堺・宿院電停下車徒歩約16分</p>

・南海電鉄が住吉大社と協力し、「HELLO KITTY LOVES♥すみよし」が開催された。その一環として阪堺電軌と連携した「ハローキティ」のラッピング電車が運行された。

運行期間	平成28年10月16日（日） ～平成29年2月15日（水）
運行区間	阪堺電気軌道全線（上町線・阪堺線）
対象車両	モ161形車（166号車） 1両
内容	制服の着用や、住吉大社を想起させる姿をしたハローキティのデザインをラッピング



「HELLO KITTY LOVES♥すみよし」実施項目

1. 住吉大社への巨大絵馬の設置
2. 住吉大社への撮影用パネルの設置
3. 南海電鉄 住吉大社駅へのステッカーの掲出
4. **阪堺電車 ラッピング電車の運行**
5. スタンプラリー（なんば～住吉～堺）の実施
6. 「ハローキティ」おみくじの配布
7. 南海キティ特製グッズの発売

