

# 西区の医院・診療所リスト

下記リストは令和4年6月1日現在で堺市に届け出のあった医療機関の情報を基に作成しています。

▶P85～89の地図をあわせてご覧ください(番号を地図に表記しています)。

番号	医療機関名	所在地	電話番号
<b>病院</b>			
1	堺市立総合医療センター	家原寺町1丁1-1	272-1199
2	医療法人達映会鳳岡病院	上653-1	273-2821
3	社会医療法人ベガサス馬場記念病院	浜寺船尾町東4丁244	265-5558
4	社会医療法人ベガサスベガサスリハビリテーション病院	浜寺船尾町東4丁269	265-5577
5	ベルビアン病院	菱木1丁2343-11	349-6700
6	医療法人大泉会大仙病院	北条町1丁2-31	278-2921
<b>診療所</b>			
7	よしもと整形外科	上野芝町1丁11-29	241-1188
8	医療法人かみたにクリニック	上野芝町1丁25-16	241-6538
9	医療法人格橋会いしこもクリニック	上野芝町2-3-18	270-7415
10	医療法人いぶき会さかくちクリニック	上野芝町2丁7-3 西友薬市上野芝2F	242-1114
11	川田眼科	上野芝町3丁3-9YKビル1F	279-0080
12	はるお内科クリニック	上野芝町3丁3-24 上野芝メディカルシティ3F	276-7575
13	おおかわ皮ふ科クリニック	上野芝町3丁3-24 上野芝メディカルシティ1F	256-4112
14	玉置医院	上野芝町4丁17-15	280-2801
15	医療法人大尚会大川消化器内科	上野芝向ヶ丘町1丁2-25	276-1107
16	ひじい耳鼻咽喉科	上野芝向ヶ丘町2丁8-2	270-4187
17	安武医院	上野芝向ヶ丘町5丁19-21	277-8851
18	はしもとクリニック	上野芝向ヶ丘町5丁6-26	275-5031
19	なかいホームケアクリニック	上野芝向ヶ丘町6丁1-34 パルファン上野芝1F	276-4671
20	医療法人真友会きたがわ医院	上野芝向ヶ丘町6丁16-53	281-3340
21	堺市子ども急病診療センター	家原寺町1丁1-2	272-0909
22	泉森眼科医院	家原寺町1丁7-31	274-5885
23	かとうクリニック	家原寺町1丁13-11	260-3377
24	林井診療所	鳳北町4丁217	264-8564
25	医療法人やまさき内科・胃腸科クリニック	鳳中町2丁31-6アカイビル1F	267-6776
26	中村クリニック	鳳中町3丁61-4	269-5551
27	おおとり渡邉耳鼻咽喉科	鳳中町3丁62-30風ツインビル2F	266-0157
28	井関クリニック	鳳中町4丁94メゾン鳳21・1F	267-1167
29	あけぞ眼科	鳳西町1丁18-1	268-8826
30	おおとり診療所	鳳西町1丁18-1	268-9770
31	医療法人西口整形外科医院	鳳西町1丁74	264-8800
32	松本内科クリニック	鳳西町1丁92-2	262-5073
33	白島内科	鳳西町3丁3-9	265-5501
34	医療法人彩蘭会いしかわ内科・内視鏡クリニック	鳳東町1丁7-30 平兵衛ビル2F	272-2101
35	けい眼科クリニック	鳳東町1丁7-30 平兵衛ビル2F	272-1201
36	おおとりよしだクリニック	鳳東町1丁38-2	260-1450
37	医療法人あゆみ桜会皮ふ科眼科くめクリニック	鳳東町1丁65-2	260-1241
38	ひとしクリニック	鳳東町1丁70-1 WISTERIABLDG2F	274-7537
39	医療法人善美会うえむら耳鼻咽喉科	鳳東町2丁162-4エスタ鳳1F	273-8733
40	医療法人植上小児科	鳳東町2丁164-5	273-7100

番号	医療機関名	所在地	電話番号
41	医療法人泉翔会かとう風クリニック	鳳東町2丁177-3	272-8811
42	医療法人西野内科	鳳東町2丁181-1	273-0015
43	医療法人やまと会なかい心のクリニック	鳳東町2丁183-5	284-7611
44	医療法人人口眼科	鳳東町2丁186-3	271-3775
45	石山診療所	鳳東町3丁268-2	273-1539
46	森下クリニック	鳳東町3丁292-3ピアンコート2F	272-7708
47	医療法人三谷ファミリークリニック	鳳東町4丁354-1Primoおおとり1F	260-1601
48	ヒキタ風健診クリニック	鳳東町4丁401-1	260-5555
49	医療法人昭節会みずきクリニック	鳳東町5丁473-5	274-5000
50	なかむら内科・糖尿病クリニック	鳳東町7丁733 鳳ウイングス2F	349-6500
51	医療法人厚心会まつかわ整形外科クリニック	鳳南町3丁199-116	271-0300
52	ヤマネ眼科	鳳南町3丁199-12アリオ鳳2F	260-5745
53	えずみクリニック	鳳南町3丁199-12 アリオ鳳2F2540	260-0511
54	きのうち腎泌尿器科クリニック	鳳南町3丁218-1-101	260-5050
55	社会医療法人同仁会耳原風クリニック	鳳南町5丁595	275-0801
56	医療法人俊仁会きららファミリークリニック	上467	274-1401
57	瀬野クリニック	上714-1朝日医療ビル鳳南3F	247-5275
58	しまたに小児科	上714-1朝日医療ビル鳳南4F	260-2111
59	おしうみ内科	草部7-5	273-6610
60	草部井上医院	草部181	271-0022
61	吉川医院	草部1413	273-3210
62	はたなかクリニック	草部1488-1	284-8728
63	医療法人良秀会津久野藤井クリニック	神野町3丁2-28	272-1361
64	医療法人純陽会すぎもとキッズクリニック	下田町25-32	275-5512
65	医療法人坂下眼科	津久野町1丁4-3	272-0413
66	医療法人心和会藤田クリニック	津久野町1丁4-3	272-6800
67	村野内科クリニック	津久野町1丁4-3	273-4114
68	医療法人嘉祥会田村外科整形外科	津久野町1丁8-12	273-1381
69	医療法人文明会おくだ耳鼻咽喉科	津久野町1丁8-18	260-3387
70	医療法人岩本内科クリニック	津久野町1丁9-6	260-1616
71	こにし小児科・アレルギー科	津久野町1丁20-1 津久野メディカビル2F	349-6100
72	医療法人楠会なかやまメンタルクリニック	津久野町1丁20-1 津久野メディカビル3F	274-5489
73	はげ眼科	津久野町1丁20-7	272-8880
74	整形外科かまのこにこクリニック	津久野町1丁20-7 津久野モンテールbuilding3F	274-2525
75	医療法人悦康会たなかクリニック	津久野町2丁6-1	271-1825
76	医療法人岡原クリニック	津久野町3丁27-50	267-6789
77	医療法人雄徳会たつみクリニック	浜寺石津町中1丁3-9	247-9411
78	くげクリニック	浜寺石津町中3丁14-12	244-1594
79	南医院	浜寺石津町中3丁14-17	241-6661
80	中谷クリニック	浜寺石津町中4丁7-1	280-5511
81	小田医院	浜寺石津町中5丁5-14	261-1976
82	医療法人都健幸会石津川クリニック	浜寺石津町西2丁1-9	280-1166
83	社会医療法人ベガサスベガサスロイヤルクリニック	浜寺石津町東1丁3-31	245-3601
84	柿原クリニック	浜寺公園町1丁12-10	263-3713

番号	医療機関名	所在地	電話番号
85	山畑医院	浜寺昭和町3丁352	261-0991
86	市橋内科	浜寺昭和町4丁449	275-8783
87	医療法人オサダ整形外科クリニック	浜寺諏訪森町中1丁112	265-5516
88	医療法人富山耳鼻咽喉科	浜寺諏訪森町中1丁112-3	265-3387
89	皇田医院	浜寺諏訪森町中1丁114	261-1519
90	武田医院	浜寺諏訪森町中2丁226	261-0564
91	近江内科	浜寺諏訪森町中3丁244-10	266-8100
92	近江眼科	浜寺諏訪森町中3丁244-29	261-0024
93	医療法人北野会北野耳鼻咽喉科医院	浜寺諏訪森町西2丁80-1 Bビル101	261-0383
94	医療法人加藤内科	浜寺諏訪森町西2丁90-1 ラツール諏訪森1F	261-4782
95	吉田診療所	浜寺諏訪森町西2丁106	261-1050
96	喉医院	浜寺諏訪森町東1丁59	262-3532
97	医療法人河面会河面医院	浜寺諏訪森町東3丁369-2	261-2100
98	医療法人高田外科	浜寺船尾町西4丁496	266-0222
99	高田眼科	浜寺船尾町西4丁508	265-0120
100	社会医療法人ベガサスベガサスクリニック	浜寺船尾町東3丁307	266-9209
101	高木医院	浜寺南町2丁281-7	261-5161
102	法師山眼科	浜寺南町3丁1-2	275-6457
103	ますたにクリニック	浜寺南町3丁2-1 浜寺メディカルスクエア1F	267-7564
104	しまキッズクリニック	浜寺南町3丁2-1 浜寺メディカルスクエア2F	262-8788
105	徳川レディースクリニック	浜寺南町3丁2-1 浜寺メディカルスクエア3F	266-3636
106	医療法人博真会横田クリニック	浜寺元町1丁11	262-0119
107	医療法人共幸会よしかわ健やかクリニック	浜寺元町1丁120-1	269-0553
108	松井医院	浜寺元町5丁514	261-1688
109	中村医院	浜寺元町5丁516-1	261-1123
110	医療法人医心会さだ眼科	菱木1丁2229-2	260-0812
111	にして皮フ科クリニック	菱木1丁2229-2	271-1112
112	久家医院	菱木1丁2338-8	272-1951
113	楠本小児科	菱木4丁1094-2	271-0759
114	医療法人エビデンス西原医院	平岡町273	271-1701
115	医療法人面川外科胃腸科	平岡町280-2	271-1801
116	木村ファミリークリニック	北条町2丁29-7	278-0025
117	医療法人上野会上野内科医院	堀上緑町2丁2-1	279-1322
118	近藤医院	堀上緑町3丁3-30	278-8281

# 西区の歯科医院リスト

下記リストは令和4年6月1日現在で堺市に届け出のあった医療機関の情報を基に作成しています。

▶P91の地図をあわせてご覧ください(番号を地図に表記しています)。

番号	医療機関名	所在地	電話番号
119	医療法人藤井歯科医院	上野芝町1丁24-28	241-5454
120	山田歯科医院	上野芝町1丁25-20	241-3776
121	内田歯科医院	上野芝町2丁3-18 上野芝クリニックモール1F	270-8888
122	医療法人育歯会三谷歯科	上野芝町2丁6-38	278-0565
123	やなぎだ歯科クリニック	上野芝町2丁7-3 西友楽市上野芝店2F	281-6480
124	川越歯科医院	上野芝町2丁8-15	320-2365
125	みかデンタルクリニック	上野芝町3丁4-20 TKビル202	277-8474
126	上野芝駅前歯科	上野芝町4丁17-7 上野芝駅前ビル1F	280-2888
127	ふなき歯科	上野芝町4丁18-10 江畑第4ビル1F	276-4828
128	ヤマダ歯科診療所	上野芝向ヶ丘町2丁6-5	270-0502
129	よしだ歯科	上野芝向ヶ丘町6丁1-4	277-6480
130	石川歯科	鳳北町2丁37	265-8241
131	日浦歯科医院	鳳北町10丁28	265-5225
132	医療法人高田歯科医院	鳳中町3丁62-29 鳳ツインビル2F	262-6430
133	つじお歯科医院	鳳中町3丁89	262-0765
134	医療法人緑風会 新川歯科医院	鳳中町4丁93-1	264-0854
135	杉本矯正歯科医院	鳳中町5丁178-3	267-3181
136	堀内歯科医院	鳳西町1丁75-2	265-3460
137	渡辺歯科医院	鳳西町2丁14-6	275-7185
138	しま歯ならび矯正歯科	鳳東町1丁4-31	289-5261
139	医療法人徳永会 松本歯科医院	鳳東町1丁7-30 平兵衛ビル1F	247-5621
140	医療法人田口歯科 田口歯科医院	鳳東町1丁38-3	274-8148
141	医療法人たんぽぽ会 おとり歯科	鳳東町1丁70-1	275-2121
142	安川歯科	鳳東町2丁169-4	273-8266
143	医療法人鳳美会 のぐち歯科クリニック	鳳東町3丁281-1	272-8469
144	医療法人岸川歯科 鳳診療所	鳳東町4丁308-1	272-0796
145	本城歯科医院	鳳東町4丁408-1 鳳口イザルビル2F	272-4618
146	医療法人昭節会 みずき歯科クリニック	鳳東町5丁473-9	274-5000
147	江原歯科診療所	鳳東町7丁733 おとりウィングス2F	272-4664
148	がん歯科	鳳南町3丁199-12アリオモール2F クリニックモールおとり2520	272-4180
149	ひろせ歯科医院	鳳南町3丁199-14	272-6039
150	ヒラヤマ歯科クリニック	鳳南町3丁199-17	260-3725
151	医療法人芳明会 香川上歯科医院	上556-3	273-4180
152	医療法人倅和会 さくら歯科おとり院	草部1502-1	274-5500
153	小林歯科医院	神野町2丁15-28	275-0188
154	上野芝はやし歯科	神野町2丁21-22 バルファン神野1F	260-0118
155	むねまさ歯科クリニック	下田町25-32	262-0700
156	堺MK歯科クリニック	太平寺711-1 ヘスピア堺インター2F	248-5094
157	医療法人湯川歯科医院	津久野町1丁4-7	274-6474

番号	医療機関名	所在地	電話番号
158	西村歯科診療所	津久野町1丁4-28 グリッドハウス津久野2F	271-6480
159	さこ歯科医院	津久野町1丁8-18 2F	260-5522
160	かんの歯科医院	津久野町1丁9-23 日宏ビル2F	272-1236
161	松村歯科医院	津久野町1丁14-10	273-1955
162	医療法人時和会 クレモト歯科診療所	津久野町2丁3-8	271-0018
163	医療法人KDC かねもと歯科クリニック	津久野町3丁2289 森店舗101号	266-8049
164	医療法人青葉 グリーン歯科	浜寺石津町中2丁8-16 鈴木マンション1F	244-7780
165	医療法人広畑歯科	浜寺石津町中3丁13-24	247-2223
166	医療法人米澤歯科医院	浜寺石津町西3丁1-15	245-6471
167	りんかい志倉歯科	浜寺石津町西3丁7-3-3号	246-9177
168	フジタ歯科医院	浜寺石津町東4丁2-8 アーク・リム101	247-0163
169	宮川歯科医院	浜寺公園町3丁228	261-7579
170	井上歯科	浜寺昭和町2丁182-2	265-5314
171	大宮歯科医院	浜寺諏訪森町中1丁108	263-7208
172	医療法人至誠会深野歯科医院	浜寺諏訪森町中2丁186-12	266-8214
173	谷田歯科医院	浜寺諏訪森町中3丁244-1	264-5408
174	医療法人恵典会 諏訪ノ森歯科矯正歯科	浜寺諏訪森町西2丁79-1 イオンタウン諏訪の森2F	276-4188
175	福井矯正歯科クリニック	浜寺諏訪森町西3丁247-1 エクセレントハイムすずの森1F	261-1169
176	甲田歯科医院	浜寺諏訪森町東2丁176-5	263-6047
177	高田歯科医院	浜寺諏訪森町東2丁112	261-0174
178	高田歯科クリニック	浜寺諏訪森町東2丁112-24	261-1100
179	白井歯科	浜寺諏訪森町東2丁221	261-0184
180	谷崎歯科医院	浜寺船尾町西3丁60	262-0606
181	かわせ歯科クリニック	浜寺船尾町西4丁523-14	275-8813
182	宮本歯科医院	浜寺船尾町東3丁467	266-3918
183	ウエノ歯科	浜寺南町3丁2-1浜寺 メディカルスクエア2F	266-6480
184	医療法人桜道会 宮川桜道歯科医院	浜寺元町1丁4	261-7595
185	中村歯科医院	浜寺元町5丁517	265-6868
186	ますもと歯科クリニック	菱木1丁2229-2	274-6688
187	土井歯科	菱木1丁2446-1	273-8148
188	医療法人安陵会 安陵歯科医院	菱木1丁2460-5	272-7363
189	浦田歯科クリニック	菱木2丁2425-1 ブランドール1F	271-4182
190	西本歯科医院	平岡町181-10	272-1481
191	たけとし歯科医院	平岡町280-15	273-8680
192	浅井歯科医院	平岡町282-3	274-5454
193	山西歯科医院	北条町2丁21-28	276-0418

# 公衆衛生の豆知識



## 正しい手の洗い方

ドアノブや電車のつり革など様々なものに触れることにより、自分の手にもウイルスが付着している可能性があります。外出先からの帰宅時や調理の前後、食事前などこまめに手を洗います。

手洗いの前に ・爪は短く切っておきましょう。・時計や指輪は外しておきましょう。



石けんで洗い終わったら、十分に水で流し、清潔なタオルやペーパータオルでよく拭き取って乾かします。

## 咳エチケット

咳エチケットとは、感染症を他者に感染させないために、咳やくしゃみをする際、マスクやティッシュ・ハンカチ、袖、肘の内側などを使って、口や鼻をおさえることです。対面で人と人との距離が近い接触(互いに手を伸ばしたら届く距離でおよそ2mとされています)が、一定時間以上、多くの人々との間で交わされる環境は、リスクが高いです。感染しやすい環境に行くことを避け、手洗い、咳エチケットを徹底しましょう。

3つの咳エチケット 電車や職場、学校など人が集まるところでやろう



## 正しいマスクの着用



出典:首相官邸ホームページ「正しい手の洗い方」「ほかの人にうつさないために」(https://www.kantei.go.jp/jp/headline/kansensho/coronavirus.html)より加工・編集して作成

# 医療機関マップ 1 〈病院・医院・薬局・薬店〉

▼地図中には、広告をご掲載いただいた施設名を表示しています。番号はP81～82の病院・診療所リストをあわせてご覧ください。

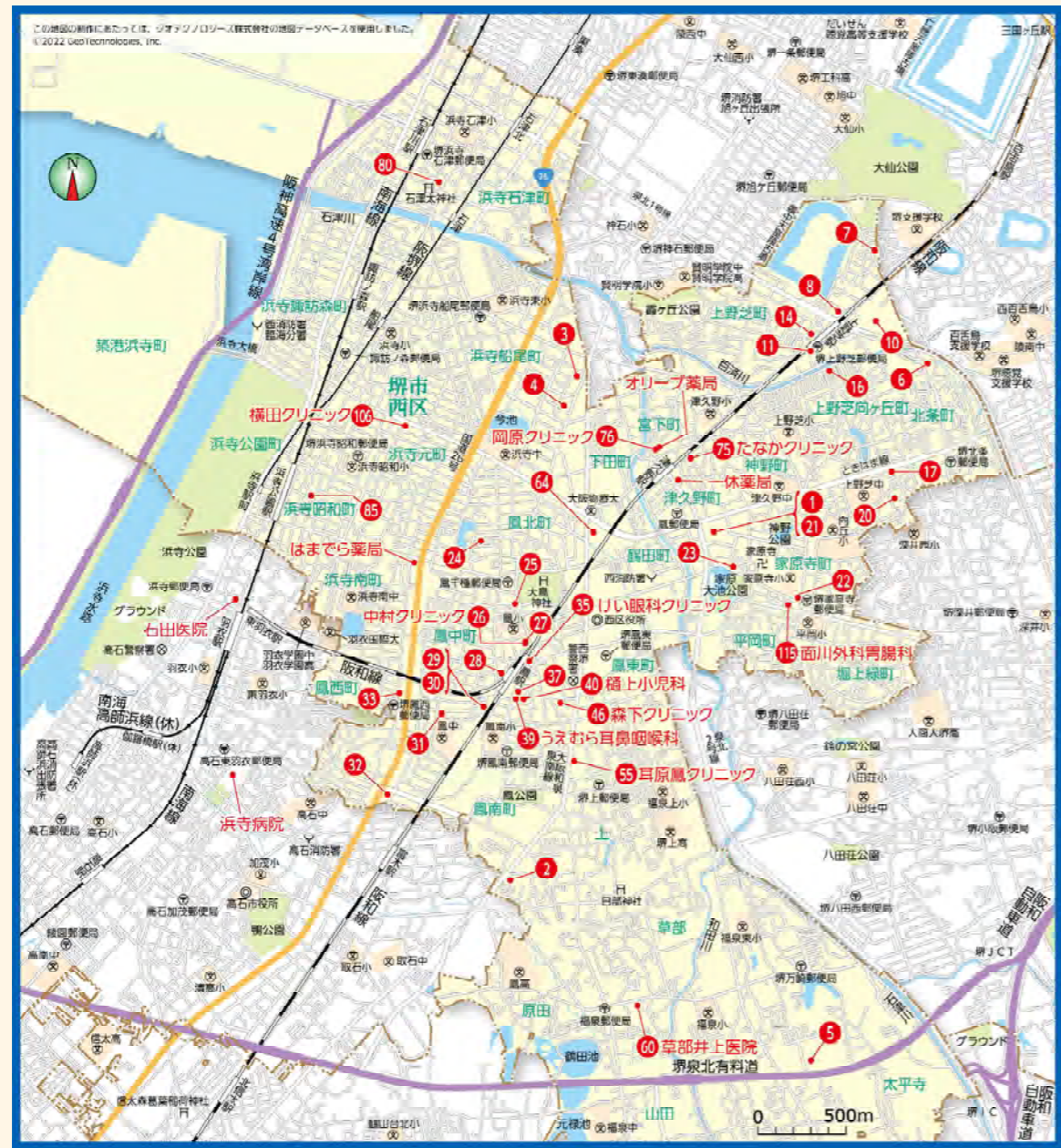

## 西区

ここは有料広告掲載ページです



生活ガイド



生活ガイド

# 医療機関マップ 2 〈病院・医院・薬局・薬店〉

▼地図中には、広告をご掲載いただいた施設名を表示しています。番号はP81～82の病院・診療所リストをあわせてご覧ください。



## 西区

ここは有料広告掲載ページです



生活ガイド



生活ガイド

# 医療機関マップ 3 〈病院・医院〉

▼地図中には、広告をご掲載いただいた施設名を表示しています。番号はP81～82の病院・診療所リストをあわせてご覧ください。



## 西区

ここは有料広告掲載ページです

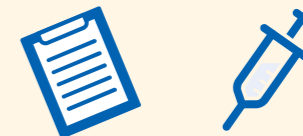

### Check!! 生活習慣病チェック

「生活習慣病」とは、生活習慣が発症や進行に大きく関係する慢性的な病気。遺伝的になりやすい人もいますが、生活習慣を見直すことでかなり予防することができるのです。

#### 自発的な改善を!

医師の指示などで強制的に生活を改善しようとしても、ストレスがたまって効果が薄いことがあります。ですから、自ら進んで健康習慣を身につけることが望ましいといえます。「下の表」で自分の健康習慣の数をチェックしてみましょう。数が多いほど生活習慣病発症のリスクが少なくなります。

1. 毎日朝食を食べている <input type="checkbox"/>	6. 毎日そんなに多量の酒は飲んでいない(日本酒1合以下かビール大瓶1本以下) <input type="checkbox"/>
2. 1日平均7～8時間は眠っている <input type="checkbox"/>	7. 労働は1日9時間以内にとどめている <input type="checkbox"/>
3. 栄養バランスを考えて食事をしている <input type="checkbox"/>	8. 自覚的なストレスはそんなに多くない <input type="checkbox"/>
4. たばこは吸わない <input type="checkbox"/>	
5. 定期的に運動・スポーツをしている <input type="checkbox"/>	

**守っている健康習慣の数が健康習慣指数**

7～8:良好 5～6:中庸 0～4:不良

生活ガイド

生活ガイド

# 医療機関マップ 〈歯科医院〉

▼地図中には、広告をご掲載いただいた施設名を表示しています。番号はP83の病院・診療所リストをあわせてご覧ください。

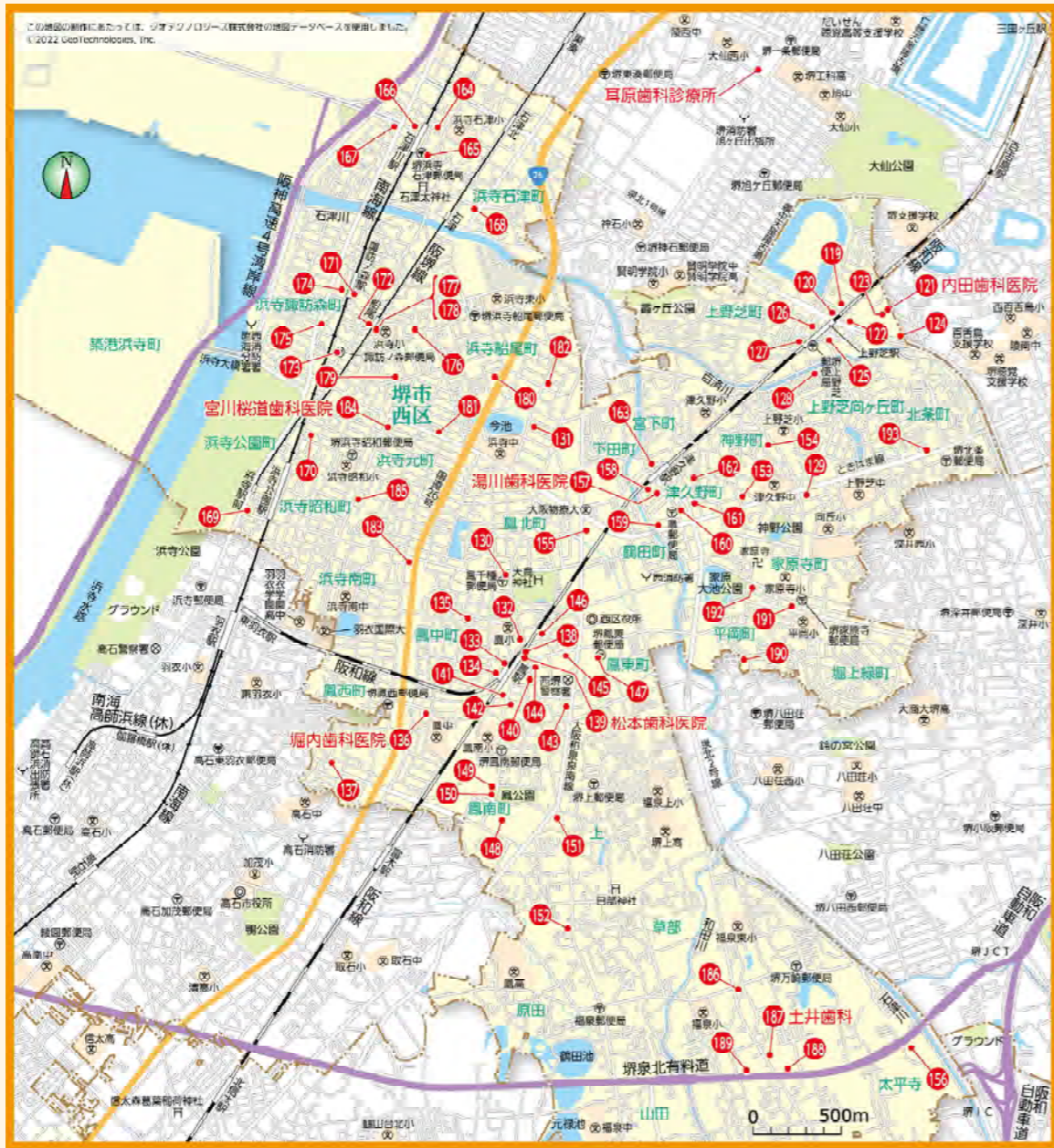

## 西区

ここは有料広告掲載ページです

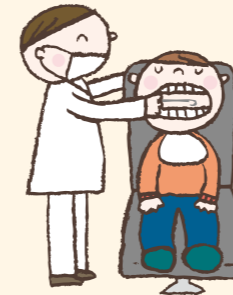

### Check!! 歯周病予防診断チェック しっかり予防!

- |   |  |
|---|--|
| <input type="checkbox"/> 歯に歯垢がたまっていないか?     | <input type="checkbox"/> 朝起きたときに、口の中がねばついているか? |
| <input type="checkbox"/> 歯ぐきが赤く充血し、腫れていないか? | <input type="checkbox"/> 歯が少しぐらぐらしないか?         |
| <input type="checkbox"/> 歯を磨いたときに出血しないか?    | <input type="checkbox"/> 歯ぐきが腫れ、痛まないか?         |
| <input type="checkbox"/> 歯ぐきがむずがゆい感じがしないか?  | <input type="checkbox"/> 硬いものが噛みにくくないか?        |
| <input type="checkbox"/> 口の中が嫌なおい(口臭)がしないか? | <input type="checkbox"/> 歯が長く見えるようになっていないか?    |
| <input type="checkbox"/> 食べ物がよく歯にはさまらないか?   |  |
| <input type="checkbox"/> 水を飲むと歯や歯ぐきにしみないか?  |  |

ひとつでも心当たりがある場合は、  
早めに歯科検診を!



# 暮らしマップ

西区

▼地図中には、広告をご掲載いただいた施設名を表示しています。

ここは有料広告掲載ページです



生活ガイド

## About a digital book

堺市くらしのガイドブックが  
**電子書籍**に!!

# わが街 事典<sup>®</sup>

パソコンやあなたのお手持ちの携帯端末でご覧になれます!

iPadアプリ版

iPhoneアプリ版

Androidアプリ版



**無料**

閲覧に伴う通信料はご負担ください



### 「わが街事典」電子書籍の特徴

お手持ちの携帯端末にダウンロードすることで、簡単に持ち運びでき、お好きなシーンで活用できます。使いやすいインターフェイスと電子書籍ならではの拡大・縮小機能で、どこでもどなたでもご利用いただけます。

いつでも  
持ち歩ける  
利便性



ダウンロード方法や対応端末など詳しくはこちら



生活ガイド