

平成 29 年度

堺市水道事業会計決算書

(その4)

堺市上下水道局

議案第 97 号

平成29年度 堺市水道事業会計剰余金の処分及び決算の 認定について

平成29年度 堺市水道事業会計決算及び同関係書類を別紙のとおり提出する。

平成30年8月27日

堺市長 竹山修身

(根拠)

地方公営企業法第32条第2項の規定に基づき議会の議決を経る必要があるとともに、
同法第30条第4項の規定に基づき議会の認定に付する必要があるため。

目 次

1 決 算 書 類

(1) 決 算 報 告 書	2
(2) 損 益 計 算 書	6
(3) 剰 余 金 計 算 書	8
(4) 剰余金処分計算書（案）	10
(5) 貸 借 対 照 表	11

2 決 算 附 属 書 類

(1) 事 業 報 告 書	19
(2) キャッシュ・フロー計算書	32
(3) 収 益 費 用 明 細 書	33
(4) 固 定 資 産 明 細 書	40
(5) 企 業 債 明 細 書	42

平成29年度 堺市 水道

(1) 収益的収入及び支出

収 入

区 分	予 算 額		
	当 初 予 算 額	補 正 予 算 額	地方公営企業法第24条 第3項の規定による支 出額に係る財源充当額
第1款 水道事業収益	円 17,458,632,000	円 440,698,000	円 0
第1項 営業収益	16,206,221,000	308,000,000	0
第2項 営業外収益	1,246,605,000	698,000	0
第3項 特別利益	5,806,000	132,000,000	0

支 出

区 分	予 算				
	当 初 予 算 額	補 正 予 算 額	予 備 費 額 支 出 額	流 用 額 増 減 額	地方公営 企業法第 24条第3 項の規定 による 支 出 額
第1款 水道事業費用	円 15,984,439,000	円 683,000,000	円 0	円 0	円 0
第1項 営業費用	15,343,139,000	330,000,000	0	0	0
第2項 営業外費用	601,100,000	50,000,000	0	0	0
第3項 特別損失	10,200,000	303,000,000	0	0	0
第4項 予備費	30,000,000	0	0	0	0

事業決算報告書

	決算額	予算額に比べ 決算額の増減	備考
合計			
円 17,899,330,000	円 17,791,986,986	円 △107,343,014	
16,514,221,000	16,397,672,064	△116,548,936	(うち仮受消費税及び地方消費税 1,204,299,846円)
1,247,303,000	1,264,745,604	17,442,604	(うち仮受消費税及び地方消費税 2,405,873円)
137,806,000	129,569,318	△8,236,682	(うち仮受消費税及び地方消費税 52,966円)

額			決算額	地方公営 企業法第 26条第2 項の規定 による 繰越額	不用額	備考
小計	地方公営 企業法第 26条第2 項の規定 による 繰越額	合計				
円 16,667,439,000	円 0	円 16,667,439,000	円 16,133,032,497	円 0	円 534,406,503	
15,673,139,000	0	15,673,139,000	15,238,882,661	0	434,256,339	(うち仮払消費税及び地方 消費税 723,329,987円)
651,100,000	0	651,100,000	587,113,450	0	63,986,550	
313,200,000	0	313,200,000	307,036,386	0	6,163,614	(うち仮払消費税及び地方 消費税 365,437円)
30,000,000	0	30,000,000	0	0	30,000,000	

(2) 資本的収入及び支出

収 入

区 分	予 算			
	当 初 予 算 額	補 正 予 算 額	小 計	地方公営企業法 第26条の規定に よる繰越額に 係る財源充当額
第1款 資本的収入	円 3,859,401,000	円 1,119,000	円 3,860,520,000	円 0
第1項 業 債	3,279,400,000	0	3,279,400,000	0
第2項 補 助 金	10,640,000	0	10,640,000	0
第3項 負 担 金 及 び 分 担 金	526,108,000	1,119,000	527,227,000	0
第4項 固 定 資 産 売 却 代 金	253,000	0	253,000	0
第5項 返 還 金	43,000,000	0	43,000,000	0

支 出

区 分	予 算 額					
	当 初 予 算 額	補 正 予 算 額	流 用 増 減 額	小 計	地方公営企業法 第26条の規定に よる繰越額	継 続 費 通 次 繰 越 額
第1款 資本的支出	円 8,796,622,000	円 10,500,000	円 0	円 8,807,122,000	円 1,473,667,000	円 0
第1項 建 設 改 良 費	7,395,743,000	0	0	7,395,743,000	1,473,667,000	0
第2項 償 還 金	1,400,879,000	0	0	1,400,879,000	0	0
第3項 補 助 金 等 返 還 金	0	10,500,000	0	10,500,000	0	0

資本的収入額が資本的支出額に不足する額4,986,467,528円は、消費税
損益勘定留保資金1,961,813,204円で補てんした。

額		決 算 額	予算額に比べ 決算額の増減	備 考
継続費通次繰越額 に係る財源充当額	合 計			
円	円	円	円	
0	3,860,520,000	3,001,653,493	△858,866,507	
0	3,279,400,000	2,400,000,000	△879,400,000	
0	10,640,000	10,000,000	△640,000	
0	527,227,000	548,653,493	21,426,493	(うち仮受消費税及び地方 消費税28,854,206円)
0	253,000	0	△253,000	
0	43,000,000	43,000,000	0	

合 計	決 算 額	翌 年 度 繰 越 額			不 用 額	備 考
		地方公営企業法 第26条の規定に よる繰越額	継続 費通 次繰 越額	合 計		
円	円	円	円	円	円	
10,280,789,000	7,988,121,021	1,511,900,000	0	1,511,900,000	780,767,979	
8,869,410,000	6,576,842,697	1,511,900,000	0	1,511,900,000	780,667,303	(うち仮払消費税 及び地方消費税 447,657,327円)
1,400,879,000	1,400,878,483	0	0	0	517	
10,500,000	10,399,841	0	0	0	100,159	

及び地方消費税資本的収支調整額418,765,324円、建設改良積立金2,605,889,000円、

平成29年度 堺市水道事業損益計算書

(平成29年4月1日から平成30年3月31日まで)

(単位 円)

1 営業収益

(1) 給水収益	14,507,151,317	
(2) 受託工事収益	115,552,190	
(3) その他営業収益	<u>570,668,711</u>	15,193,372,218

2 営業費用

(1) 原水及び浄水費	7,261,093,799	
(2) 配水及び給水費	1,519,084,177	
(3) 受託工事費	110,909,448	
(4) 業務費	987,662,153	
(5) 総係費	803,874,494	
(6) 減価償却費	3,541,854,958	
(7) 資産減耗費	<u>291,073,645</u>	<u>14,515,552,674</u>

営業利益

677,819,544

3	営業外収益			
(1)	受取利息及び配当金	10,776,246		
(2)	他会計補助金	13,663,900		
(3)	長期前受金戻入	1,152,322,725		
(4)	雑収益	85,576,949	1,262,339,820	
4	営業外費用			
(1)	支払利息及び企業債取扱諸費	525,975,402		
(2)	補償補填及び賠償金	5,974,848		
(3)	雑支出	2,359,539	<u>534,309,789</u>	<u>728,030,031</u>
	経常利益			1,405,849,575
5	特別利益			
(1)	過年度損益修正益	663,255		
(2)	長期前受金戻入益	67,782,097		
(3)	その他特別利益	<u>61,071,000</u>	129,516,352	
6	特別損失			
(1)	過年度損益修正損	4,646,409		
(2)	減損損失	<u>302,024,540</u>	<u>306,670,949</u>	<u>△177,154,597</u>
	当年度純利益			1,228,694,978
	前年度繰越利益剰余金			7,355,773,761
	その他未処分利益剰余金変動額			<u>2,605,889,000</u>
	当年度未処分利益剰余金			<u><u>11,190,357,739</u></u>

平成29年度 堺市水道

(平成29年4月1日～)

	資本金	剰余			
		資本剰余			
		国庫補助金	府補助金	工事負担金	受贈財産 評価額
前年度末残高	30,395,350,411	53,757,083	17,464,584	1,267,278,733	1,044,288,849
前年度処分額	0	0	0	0	0
議会の議決による処分額	0	0	0	0	0
処分後残高	30,395,350,411	53,757,083	17,464,584	1,267,278,733	1,044,288,849
当年度変動額	0	0	0	0	0
資本剰余金の受入	0	0	0	0	0
建設改良積立金の取崩し	0	0	0	0	0
当年度純利益	0	0	0	0	0
当年度末残高	30,395,350,411	53,757,083	17,464,584	1,267,278,733	1,044,288,849

(注) この計算書における△表記は、減少又は欠損を表すものである。

事業剰余金計算書

平成30年3月31日)

(単位 円)

余 金					資 本 合 計
金		利 益 剰 余 金			
加 入 金	資 本 剰 余 金 合 計	建 設 改 良 積 立 金	未 処 分 利 益 剰 余 金	利 益 剰 余 金 合 計	
8,646,982,356	11,029,771,605	2,105,889,000	7,855,773,761	9,961,662,761	51,386,784,777
0	0	500,000,000	△500,000,000	0	0
0	0	500,000,000	△500,000,000	0	0
8,646,982,356	11,029,771,605	2,605,889,000	(繰越利益剰余金) 7,355,773,761	9,961,662,761	51,386,784,777
110,676,000	110,676,000	△2,605,889,000	3,834,583,978	1,228,694,978	1,339,370,978
110,676,000	110,676,000	0	0	0	110,676,000
0	0	△2,605,889,000	2,605,889,000	0	0
0	0	0	1,228,694,978	1,228,694,978	1,228,694,978
8,757,658,356	11,140,447,605	0	(当年度未処分利益剰余金) 11,190,357,739	11,190,357,739	52,726,155,755

平成29年度 堺市水道事業剰余金処分計算書（案）

（単位 円）

	資 本 金	資 本 剰 余 金	未処分利益剰余金
当 年 度 末 残 高	30,395,350,411	11,140,447,605	11,190,357,739
議会の議決による処分額	7,368,265,915	0	△ 11,190,357,739
建設改良積立金への積立て	0	0	△ 3,822,091,824
資本金への組入れ	7,368,265,915	0	△ 7,368,265,915
処 分 後 残 額	37,763,616,326	11,140,447,605	0

（注）この計算書における△表記は、減少を表すものである。

平成29年度 堺市水道事業貸借対照表

(平成30年3月31日)

(単位 円)

		資 産 の 部	
1	固 定 資 産		
(1)	有 形 固 定 資 産		
	イ 土 地		5,040,677,546
	ロ 建 物	6,543,711,553	
	減価償却累計額	<u>△3,617,987,866</u>	2,925,723,687
	ハ 構 築 物	14,397,064,049	
	減価償却累計額	<u>△6,357,972,886</u>	8,039,091,163
	ニ 機 械 及 び 装 置	7,307,039,888	
	減価償却累計額	<u>△5,076,287,478</u>	2,230,752,410
	ホ 量 水 器	1,211,450,481	
	減価償却累計額	<u>△533,228,009</u>	678,222,472
	ヘ 車 両 運 搬 具	156,413,339	
	減価償却累計額	<u>△129,154,581</u>	27,258,758
	ト 工 具 器 具	372,314,078	
	減価償却累計額	<u>△260,360,937</u>	111,953,141
	チ 送 配 水 管	132,295,104,864	
	減価償却累計額	<u>△48,488,516,275</u>	83,806,588,589
	リ リ ー ス 資 産	115,800,884	
	減価償却累計額	<u>△34,243,860</u>	81,557,024
	又 建 設 仮 勘 定		<u>2,877,256,396</u>
	有形固定資産合計		105,819,081,186
(2)	無 形 固 定 資 産		
	イ 施 設 利 用 権		916,181
	ロ ソ フ ト ウ ェ ア		<u>146,132,685</u>
	無形固定資産合計		147,048,866
(3)	投 資 そ の 他 の 資 産		
	イ 他 会 計 長 期 貸 付 金		<u>3,331,000,000</u>
	投資その他の資産合計		<u>3,331,000,000</u>
	固 定 資 産 合 計		109,297,130,052
2	流 動 資 産		
(1)	現 金 ・ 預 金		9,186,698,483
(2)	未 収 金	2,180,858,862	
	貸 倒 引 当 金	<u>△32,140,000</u>	2,148,718,862
(3)	貯 蔵 品		138,865,453
(4)	前 払 金		1,082,549,552
(5)	短 期 貸 付 金		<u>44,000,000</u>
	流 動 資 産 合 計		<u>12,600,832,350</u>
	資 産 合 計		<u><u>121,897,962,402</u></u>

負債の部

3	固定負債			
(1)	企業債			
	イ 建設改良費等の財源に 充てるための企業債	<u>29,144,572,474</u>		
	企業債合計		29,144,572,474	
(2)	リース債務		57,879,403	
(3)	引当金			
	イ 退職給付引当金	1,746,869,000		
	ロ 修繕引当金	<u>544,528,000</u>		
	引当金合計		<u>2,291,397,000</u>	
	固定負債合計			31,493,848,877
4	流動負債			
(1)	企業債			
	イ 建設改良費等の財源に 充てるための企業債	<u>1,442,059,850</u>		
	企業債合計		1,442,059,850	
(2)	リース債務		23,171,935	
(3)	未払金		2,224,178,006	
(4)	前受金		9,344,708	
(5)	預り金		132,969,609	
(6)	下水道使用料預り金		1,483,086,521	
(7)	引当金			
	イ 賞与引当金	130,485,000		
	ロ 法定福利費引当金	<u>25,196,000</u>		
	引当金合計		<u>155,681,000</u>	
	流動負債合計			5,470,491,629
5	繰延収益			
	長期前受金		50,569,365,699	
	収益化累計額		<u>△18,361,899,558</u>	
	繰延収益合計			<u>32,207,466,141</u>
	負債合計			<u><u>69,171,806,647</u></u>

資 本 の 部

6	資 本 金			30,395,350,411
7	剰 余 金			
(1)	資 本 剰 余 金			
	イ 国 庫 補 助 金	53,757,083		
	ロ 府 補 助 金	17,464,584		
	ハ 工 事 負 担 金	1,267,278,733		
	ニ 受 贈 財 産 評 価 額	1,044,288,849		
	ホ 加 入 金	<u>8,757,658,356</u>		
	資 本 剰 余 金 合 計		11,140,447,605	
(2)	利 益 剰 余 金			
	イ 当 年 度 未 処 分 利 益 剰 余 金	<u>11,190,357,739</u>		
	利 益 剰 余 金 合 計		<u>11,190,357,739</u>	
	剰 余 金 合 計			<u>22,330,805,344</u>
	資 本 合 計			<u>52,726,155,755</u>
	負 債 資 本 合 計			<u><u>121,897,962,402</u></u>

注 記 表

1 重要な会計方針に係る事項に関する注記

(1) たな卸資産の評価基準及び評価方法

移動平均法による原価法によっている。

(2) 固定資産の減価償却の方法

イ 有形固定資産

- ・ 減価償却の方法 定額法による。
- ・ 主な耐用年数
 - 建物 8～50年
 - 構築物 10～60年
 - 機械及び装置 8～20年
 - 量水器 8年
 - 車両運搬具 4～5年
 - 工具・器具 4～15年
 - 送配水管 40年

ロ 無形固定資産

- ・ 減価償却の方法 定額法による。
- ・ 主な耐用年数
 - 施設利用権 15～30年
 - ソフトウェア 5年

ハ リース資産

- ・ 所有権移転ファイナンス・リース取引に係るリース資産
自己所有の固定資産に適用する減価償却方法と同一の方法による。
- ・ 所有権移転外ファイナンス・リース取引に係るリース資産
リース期間を耐用年数とし、残存価格を零とする定額法による。

(3) 引当金の計上方法

イ 退職給付引当金

職員の退職手当の支給に備えるため、当年度末における退職手当の要支給額に相当する額を計上している。

ロ 賞与引当金

職員の期末手当及び勤勉手当の支給に備えるため、当年度末における支給見込額に基づき、当年度の負担に属する額を計上している。

ハ 法定福利費引当金

職員の期末手当及び勤勉手当に係る法定福利費の支出に備えるため、当年度末における支給見込額に基づき、当年度の負担に属する額を計上している。

ニ 貸倒引当金

債権の欠損処理による損失に備えるため、貸倒実績率等により回収不能見込額を計上している。

(4) 消費税及び地方消費税の会計処理

消費税及び地方消費税の会計処理は税抜方式によっている。

2 キャッシュ・フロー計算書等に関する注記

該当なし。

3 減損損失に関する注記

(1) グルーピングの方法

水道事業においては、事業全体を一つの資産グループとする。ただし、所定の役割を終え、使用を停止した資産については、個別資産ごとにグルーピングを行っている。

(2) 減損の兆候について

本年度において、所定の役割を終え、使用を停止した以下の資産について、減損の兆候が生じている。

所在地	用途	種類
堺市堺区香ヶ丘町5丁地内（2件）	使用停止資産	土地
堺市美原区小平尾地内	〃	建物、構築物等
堺市美原区太井地内（2件）	〃	土地
〃	〃	構築物等
堺市美原区平尾地内	〃	土地
〃	〃	構築物等

(3) 減損損失の認識及び測定について

土地については、割引前将来キャッシュ・フローの総額が帳簿価額を上回るため、減損損失を認識していない。

建物、構築物及び機械及び装置については、固定資産の回収可能価格が帳簿価格を下回るため、帳簿価格を回収可能価格まで減額し、当該減少額302,024,540円を減損損失として計上している。内訳は、建物117,519,292円、構築物137,443,047円、機械及び装置45,987,177円、工具・器具478,726円、送配水管596,298円である。

なお、回収可能価格の算定方法は、建物等を撤去するものとして算定している。

4 リース契約により使用する固定資産に関する注記

該当なし。

5 その他の注記

(1) 新会計基準移行に係る経過措置

イ 修繕引当金に関する経過措置

平成26年3月31日以前に引き当てられたものについては、配水管修繕費等の執行額が予算を上回った場合、取り崩すこととしている。

(2) 退職給付引当金の目的使用による取崩しについて

当年度において、退職手当として161,658,882円を支給するため、退職給付引当金161,658,882円を取り崩した。

(3) 賞与引当金の目的使用による取崩しについて

当年度において、賞与として406,703,876円を支給するため、賞与引当金130,392,000円を取り崩した。

(4) 法定福利費引当金の目的使用による取崩しについて

当年度において、法定福利費として74,821,220円を支出するため、法定福利費引当金25,104,000円を取り崩した。

(5) 修繕引当金の目的使用による取崩しについて

当年度において、施設修繕費等として628,573,754円を支出するため、修繕引当金69,576,000円を取り崩した。

(6) 貸倒引当金の目的使用による取崩しについて

当年度において、欠損処理として27,759,987円を処理するため、貸倒引当金26,337,655円を取り崩した。

(7) 長期継続契約に係るリース債務

通常の売買取引の方法に準じた会計処理を行ったリース取引に係るリース債務のうち、地方自治法第234条の3に基づく長期継続契約に係るものは下記の金額である。

1年内	23,171,935 円
1年超	57,879,403 円
計	81,051,338 円

決 算 附 属 書 類

平成29年度 堺市水道事業報告書

1 概況

(1) 総括事項

水道は市民生活や企業活動を支える大切なライフラインであり、本市では水道サービスを将来にわたり安定的かつ効率的に提供することをめざし、堺市水道ビジョン（平成28年度～37年度）に基づき事業を行っている。

水需要の減少により水道料金収入が減少する中、アセットマネジメントに基づき、施設の適切な維持管理と更新を行い、南海トラフ巨大地震や上町断層帯地震への対策に取り組んでおり、平成29年度は総額6,576,842,697円の建設改良事業を実施した。

主な事業内容として、耐震化事業では幹線管の分岐部から避難所等までの優先耐震化路線の整備や経年劣化した配水支管の更新等を実施したほか、幹線管である岩室陶器バイパス送水管や家原寺系1000mm配水管等を整備した。

また、管工事以外では岩室高地配水池造成工事を実施したほか、災害時に避難所となる市立小学校（18校）にて災害時給水設備設置工事を実施した。

平成29年度末の給水人口は839,878人で、対前年度3,657人（0.4%）減少し、給水区域内人口839,937人に対する普及率は、前年度と同じ99.99%となった。

本年度の年間給水量は96,028,669 m^3 で、対前年度34,935 m^3 （0.04%）減少し、水道料金収入の対象となる年間有収水量は87,957,401 m^3 で、対前年度776,232 m^3 （0.9%）減少となった。有収率は前年度に比べて0.8ポイント下降し91.6%となった。

一日平均給水量は263,092 m^3 で、対前年度96 m^3 （0.04%）減少し、一日最大給水量は283,260 m^3 （前年度290,310 m^3 ）となった。

次に経理状況は、収益的収入が16,585,228,390円となり、対前年度75,291,949円（0.5%）の減少となった。これは、特別利益において長期前受金戻入益が67,782,097円、退職給付引当金戻入益が61,071,000円皆増したものの、給水収益が144,570,173円（0.1%）、営業外収益において雑収益が32,050,106円（27.2%）減少したことなどが主な要因である。

一方、収益的支出は人件費が146,541,859円（8.3%）、企業債の支払利息が25,651,755円（4.7%）減少したものの、減価償却費が69,004,255円（2.0%）、固定資産除却費が149,642,012円（111.9%）増加し、特別損失において減損損失が302,024,540円皆増したことなどにより、対前年度423,951,706円（2.8%）増の15,356,533,412円となった。

この結果、本年度の経営成績をあらわす収益的収支差引では1,228,694,978円の純利益を計上することとなり、前年度からの繰越利益剰余金7,355,773,761円、その他未処分利益剰余金変動額2,605,889,000円を加えた当年度未処分利益剰余金は11,190,357,739円となった。

今後とも、経営の健全化を推進し、安定した事業経営を確保していくものである。

(2) 議会議決事項

議案番号	件名	提出年月日	議決年月日
報告第8号	平成28年度堺市水道事業会計の建設改良費予算繰越の報告について	平成年月日 29. 6. 2	平成年月日 —————
議案第96号	平成28年度堺市水道事業会計剰余金の処分及び決算の認定について	29. 8. 14	29. 9. 8
報告第18号	損害賠償の額の決定の専決処分の報告について	29. 11. 27	—————
議案第9号	平成30年度堺市水道事業会計予算	30. 2. 23	30. 3. 28
議案第64号	平成29年度堺市水道事業会計補正予算(第1号)	30. 2. 23	30. 3. 28

(3) 行政官庁許認可事項

許認可年月日	番号	申請先	件名	許認可額	備考
平成29年 9月28日	総財営 第71号	総務大臣	水道事業 起債同意	配水施設整備事業 3,279,400千円	財務省 3,279,400千円

(4) 職員に関する事項

平成30年3月31日現在における職員は、次のとおりである。

(単位 人)

部 課 名 \ 職 名	事務職員	技術職員	合 計
上下水道局		1	1
経営企画室	7	8	15
経営企画担当課長	1		1
事業計画担当課長			
危機管理担当課長		1	1
室 計	8	9	17
総 務 部	1	(2)	(2)
総 務 課	17	2	19
経 理 課	(3)		(3)
営 業 課	(11)	(1)	(12)
給排水設備課	(5)	(4)	(9)
部 計	(19)	(8)	(27)
水 道 部	92	32	124
水道建設管理課	3	32	35
水道サービスセンター	1	(6)	(6)
水道サービスセンター		53	54
水運用管理課	1	(3)	(3)
水運用管理課		31	32
部 計	5	(9)	(9)
合 計	(19)	(17)	(36)
	105	158	263

(平成30年3月31日付退職者を含む。)

() 内は、再任用職員で一般職の職員の内数

2 工 事

(1) 建設改良工事の概況

ア 配水管整備事業

工 事 名	施 行 内 容	執行額(円)	備 考
御池台外送配水管布設工事	送配水管布設工事	788,829,980	未竣工
家原寺系1000mm外配水管布設工事(第三工区)	配水管布設工事	645,150,000	未竣工
岩室陶器バイパス送水管布設工事(第二工区)	铸铁管 φ 1,000 mm 外 L = 2,512.71 m	314,987,312	
桃山台送水管外布設工事	送水管外布設工事	264,285,205	未竣工
田園連絡管布設工事	铸铁管 φ 800 mm 外 L = 22.80 m	154,417,320	
北丸保園外配水管布設工事	铸铁管 φ 300 mm 外 L = 1,094.82 m	125,358,904	
草部外配水管布設工事	铸铁管 φ 300 mm 外 L = 403.59 m	94,097,160	
木材通4丁目外配水管布設工事	铸铁管 φ 150 mm 外 L = 1,289.88 m	93,621,960	
築港新町3丁目外配水管布設工事	铸铁管 φ 200 mm 外 L = 1,334.70 m	84,017,520	
晴美台2丁目配水管布設工事	铸铁管 φ 150 mm 外 L = 906.14 m	83,814,480	
八田西町2丁目配水管布設工事	铸铁管 φ 150 mm 外 L = 1,235.24 m	82,750,680	
浜寺諏訪森町東外配水管布設工事	铸铁管 φ 300 mm 外 L = 604.74 m	79,331,400	
土師町外配水管布設工事	铸铁管 φ 400 mm 外 L = 624.61 m	77,871,240	
大浜中町外配水管布設工事	铸铁管 φ 300 mm 外 L = 460.52 m	74,688,480	
大美野配水管布設工事	铸铁管 φ 150 mm 外 L = 874.07 m	72,181,800	
北花田町2丁目外配水管布設工事	铸铁管 φ 300 mm 外 L = 618.30 m	71,741,160	
茶山台外配水管布設工事	铸铁管 φ 300 mm 外 L = 750.57 m	71,208,720	
新檜尾台1丁目配水管布設工事	铸铁管 φ 150 mm 外 L = 682.03 m	68,838,120	
日置荘西町2丁目外配水管布設工事	铸铁管 φ 300 mm 外 L = 358.88 m	64,175,760	
福田外配水管布設工事	铸铁管 φ 300 mm 外 L = 492.20 m	63,982,440	
深井畑山町外配水管布設工事	铸铁管 φ 400 mm 外 L = 497.56 m	59,042,520	
鳳西町1丁目配水管布設工事	铸铁管 φ 150 mm 外 L = 612.41 m	56,783,160	
金岡町5番地外配水管布設工事	铸铁管 φ 150 mm 外 L = 671.13 m	56,735,640	
浜寺石津町中1丁目外配水管布設工事	铸铁管 φ 150 mm 外 L = 553.30 m	50,920,920	
新堀町外配水管布設工事	铸铁管 φ 200 mm 外 L = 354.83 m	50,301,000	
榎元町配水管布設工事	铸铁管 φ 100 mm 外 L = 588.41 m	49,485,600	
竹原大橋水管橋架設工事	铸铁管 φ 250 mm 外 L = 159.34 m	49,457,520	
家原寺町外配水管布設工事	铸铁管 φ 150 mm 外 L = 618.36 m	48,130,200	
桃山台3丁目配水管布設工事	铸铁管 φ 100 mm 外 L = 475.32 m	41,331,600	
八田北町外配水管布設工事	铸铁管 φ 200 mm 外 L = 368.19 m	41,288,400	
常磐町配水管布設工事	铸铁管 φ 100 mm 外 L = 592.45 m	41,143,680	
真福寺外配水管布設工事	铸铁管 φ 150 mm 外 L = 436.21 m	37,898,280	
引野町配水管布設工事	铸铁管 φ 150 mm 外 L = 417.96 m	37,194,120	
高倉台4丁目配水管布設工事	铸铁管 φ 100 mm 外 L = 548.80 m	35,648,640	
常磐町1丁目配水管布設工事	铸铁管 φ 200 mm 外 L = 391.42 m	31,153,680	
新町外配水管布設工事	铸铁管 φ 150 mm 外 L = 150.99 m	27,775,440	
浜寺元町5丁目外配水管布設工事	铸铁管 φ 300 mm 外 L = 252.69 m	27,320,760	
鳳北町5丁目配水管布設工事	铸铁管 φ 150 mm 外 L = 342.99 m	26,997,840	
百舌鳥本町配水管布設工事	铸铁管 φ 100 mm 外 L = 356.95 m	26,941,680	

工 事 名	施 行 内 容	執行額(円)	備 考
家原寺町1丁外配水管布設工事	鑄鉄管 φ 300 mm 外 L = 197.82 m	23,562,360	
浜寺昭和町2丁外配水管布設工事	鑄鉄管 φ 100 mm 外 L = 310.20 m	23,510,520	
赤坂台1丁配水管布設外工事	鑄鉄管 φ 150 mm 外 L = 233.78 m	21,590,280	
北野田配水管布設工事	鑄鉄管 φ 100 mm 外 L = 225.70 m	19,413,000	
阿弥配水管布設工事	鑄鉄管 φ 150 mm 外 L = 125.05 m	17,705,520	
新檜尾台3丁外配水管布設工事	鑄鉄管 φ 200 mm 外 L = 185.37 m	14,734,440	
家原寺系幹線管更新工事実施設計業務 その他工事等	幹線管更新工事実施設計業務	27,192,240 648,000	1件
合 計	L = 23,933.03 m	4,319,256,681	

イ 配水場整備事業

工 事 名	施 行 内 容	執行額(円)	備 考
岩室高地配水池造成工事	配水池造成工事	95,105,880	
その他工事等		949,320	1件
合 計		96,055,200	

ウ 配水管改良事業

工 事 名	施 行 内 容	執行額(円)	備 考
深井中町外送水管更生工事	鑄鉄管 φ 800 mm 外 L = 33.50 m	194,922,720	
御池台2丁外配水管布設工事	鑄鉄管 φ 200 mm 外 L = 380.60 m	26,809,920	
大阪河内長野線(南余部・北野田地区) 橋梁上部工事に係る水管橋架設工事負担金	鑄鉄管 φ 300 mm 外 L = 27.06 m	18,740,160	
畑(26-1)配水管布設工事	鑄鉄管 φ 150 mm 外 L = 167.62 m	15,331,680	
金岡町外配水管布設工事	鑄鉄管 φ 150 mm 外 L = 210.36 m	13,277,520	
高松外配水管布設工事	鑄鉄管 φ 100 mm 外 L = 78.13 m	11,049,480	
三原台1丁配水管布設工事	鑄鉄管 φ 200 mm 外 L = 89.30 m	10,091,520	
鳳東町配水管布設工事	鑄鉄管 φ 200 mm 外 L = 19.15 m	8,339,760	
福田外配水管布設工事	鑄鉄管 φ 100 mm 外 L = 104.06 m	6,342,840	
災害時給水栓設置工事	災害時給水栓設置工事	25,653,240	
深井中町外送水管更生工事に伴うガス管 移設工事負担金	送水管更生工事に伴うガス管移設	14,134,000	
鳳西町2丁ガス管移設工事負担金	配水管布設工事に伴うガス管移設	11,189,000	
熊野町東外配水管布設工事に伴う軌道計 測業務負担金	配水管布設工事に伴う軌道計測業務	4,423,680	
熊野町東外配水管布設工事に伴うガス管 移設工事負担金	配水管布設工事に伴うガス管移設	2,946,000	
家原寺系幹線管更新工事実施設計業務に 伴う測量業務	幹線管更新工事実施設計業務に伴う測量業務	2,521,800	
その他工事等	鑄鉄管 φ 150 mm 外 L = 48.98 m	10,353,148	11件
舗装道路本復旧工事		915,393,270	52件
合 計	L = 1,158.76 m	1,291,519,738	

エ 配水場改良事業

工 事 名	施 行 内 容	執行額(円)	備 考
城山台外水質モニター設置工事	水質モニター設置工事	61,170,120	
丈六外水質モニター設置工事	水質モニター設置工事	50,028,840	
岩室高地配水池目地耐震補強工事	配水池目地耐震補強工事	41,002,200	
浅香山配水場直流電源装置更新工事	配水場直流電源装置更新工事	25,228,800	
岩室高地配水池造成工事	配水池造成工事	23,866,920	
水運用管理システムソフトウェア変更業務	水運用管理システムソフトウェア変更業務	16,200,000	
家原寺配水場配水池更新外基本設計業務	配水場配水池更新外基本設計業務	15,012,000	
家原寺配水場水質試験棟空調機更新工事	配水場水質試験棟空調機更新工事	10,411,200	
桃山台配水場送水ポンプ設備外更新工事 実施設計業務	配水場送水ポンプ設備外更新工事实施設計業務	7,445,520	
桃山台配水場水位計外更新工事	配水場水位計外更新工事	6,199,200	
桃山台配水場ほか応急給水基地改修基本 設計業務	配水場ほか応急給水基地改修基本設計業務	5,184,000	
その他工事等		2,214,000	3件
合 計		263,962,800	

(2) 保存工事の概況

ア 給配水管等修繕工事

区 分	維持	受託	計
道路上修繕工事	616件	64件	680件
消火栓修繕工事	17件	0件	17件
計	633件	64件	697件

3 業 務

(1) 業務量

ア 普及の状況

事 項	年度別	本 年 度	前 年 度	比 較	
				増 減	比 率
行 政 区 域 内 人 口		838,936 人	842,545 人	△3,609 人	△0.4 %
給 水 区 域 内 人 口		839,937 人	843,607 人	△3,670 人	△0.4 %
給 水 人 口		839,878 人	843,535 人	△3,657 人	△0.4 %
普 及 率		99.99 %	99.99 %	0.00 ポイント	—
給 水 戸 数		397,322 戸	396,049 戸	1,273 戸	0.3 %

イ 取水量

事 項	年度別	本 年 度	前 年 度	比 較	
				増 減	比 率
受 水		96,021,429 m ³	96,066,994 m ³	△ 45,565 m ³	0.0 %

ウ 給水量

事 項	年度別	本 年 度	前 年 度	比 較	
				増 減	比 率
年 間 給 水 量		96,028,669 m ³	96,063,604 m ³	△34,935 m ³	0.0 %
一 日 最 大 給 水 量		283,260 m ³	290,310 m ³	△7,050 m ³	△2.4 %
一 日 平 均 給 水 量		263,092 m ³	263,188 m ³	△96 m ³	0.0 %
一 人 一 日 最 大 給 水 量		337 リットル	344 リットル	△7 リットル	△2.0 %
一 人 一 日 平 均 給 水 量		313 リットル	312 リットル	1 リットル	0.3 %

エ 有収水量

事 項	年度別	本 年 度	前 年 度	比 較	
				増 減	比 率
家 事 用		69,326,130 m ³	69,870,121 m ³	△ 543,991 m ³	△0.8 %
業 務 用		18,509,180	18,724,819	△ 215,639	△1.2 %
公 衆 浴 場 用		118,859	132,459	△ 13,600	△10.3 %
そ の 他		3,232	6,234	△ 3,002	△48.2 %
計		87,957,401	88,733,633	△ 776,232	△0.9 %

(2) 事業収入に関する事項

区分	年度別		前年度		差引 増△減
	本年度	構成比	金額	構成比	
営業収益	円	%	円	%	円
水道料金	14,507,151,317	87.5	14,651,721,490	87.9	△144,570,173
受託工事収益	115,552,190	0.7	125,906,130	0.8	△10,353,940
他会計繰入金	541,288,732	3.3	530,312,557	3.2	10,976,175
その他	29,379,979	0.2	31,672,065	0.2	△2,292,086
営業外収益					
長期前受金戻入	1,152,322,725	6.9	1,156,433,265	6.9	△4,110,540
その他	110,017,095	0.6	148,040,830	0.9	△38,023,735
特別利益					
固定資産売却益	0	0.0	15,828,324	0.1	△15,828,324
過年度損益修正益	663,255	0.0	605,678	0.0	57,577
長期前受金戻入益	67,782,097	0.4	0	0.0	67,782,097
その他	61,071,000	0.4	0	0.0	61,071,000
計	16,585,228,390	100.0	16,660,520,339	100.0	△75,291,949

(3) 事業費に関する事項

区分	年度別		前年度		差引 増△減
	本年度	構成比	金額	構成比	
営業費用	円	%	円	%	円
人件費	1,613,627,994	10.5	1,760,169,853	11.8	△146,541,859
受水費	7,201,607,175	46.9	7,205,024,550	48.3	△3,417,375
動力費	65,304,571	0.4	62,379,367	0.4	2,925,204
減価償却費	3,541,854,958	23.1	3,472,850,703	23.3	69,004,255
施設維持修繕費	523,031,123	3.4	523,692,602	3.5	△661,479
その他	1,570,126,853	10.2	1,346,329,789	9.0	223,797,064
営業外費用					
支払利息	525,975,402	3.4	551,627,157	3.7	△25,651,755
その他	8,334,387	0.1	6,058,846	0.0	2,275,541
特別損失					
固定資産譲渡損	0	0.0	432	0.0	△432
過年度損益修正損	4,646,409	0.0	4,448,407	0.0	198,002
減損損失	302,024,540	2.0	0	0.0	302,024,540
計	15,356,533,412	100.0	14,932,581,706	100.0	423,951,706

(4) 資本的収入に関する事項

区分	年度別		本年度		前年度		差引 増△減
	金額	構成比	金額	構成比	金額	構成比	
	円	%	円	%	円		円
企業債	2,400,000,000	80.7	3,358,100,000	82.7			△958,100,000
他会計負担金	111,913,770	3.8	108,347,223	2.7			3,566,547
工事負担金	79,382,517	2.7	133,564,922	3.3			△54,182,405
加入金	328,503,000	11.1	320,144,000	7.9			8,359,000
国庫補助金	10,000,000	0.3	140,006,000	3.4			△130,006,000
固定資産売却代金	0	0.0	2,243,937	0.0			△2,243,937
他会計長期貸付金返還金	43,000,000	1.4	0	0.0			43,000,000
計	2,972,799,287	100.0	4,062,406,082	100.0			△1,089,606,795

(5) 資本的支出に関する事項

区分	年度別		本年度		前年度		差引 増△減
	金額	構成比	金額	構成比	金額	構成比	
	円	%	円	%	円		円
整備改良工事費	5,530,899,038	73.3	5,827,986,082	67.9			△297,087,044
人件費	475,875,264	6.3	500,326,761	5.8			△24,451,497
固定資産購入費	88,304,770	1.2	113,152,317	1.3			△24,847,547
企業債償還金	1,400,878,483	18.6	1,506,772,834	17.6			△105,894,351
他会計長期貸付金	0	0.0	588,000,000	6.8			△588,000,000
その他	44,506,139	0.6	47,866,524	0.6			△3,360,385
計	7,540,463,694	100.0	8,584,104,518	100.0			△1,043,640,824

(6) 水質試験に関する事項

種別	理化学試験		微生物試験		摘要
	採水 件数	項目別 件数	採水 件数	項目別 件数	
定期検査	2,208	18,450	548	1,096	全項目検査、一部項目検査、 毎日検査、棟内検査、 委託検査(共同検査)、 貯水槽検査等
水質調査	1,642	2,013	11	12	残塩測定 (水質モニター校正時等)、 残塩調査(追塩時の確認)等
その他検査	121	966	10	20	水質に関する問い合わせの 検査、湧水(漏水)検査、 通水検査、 水道用薬品品質検査等
計	3,971	21,429	569	1,128	

4 会 計

(1) 重要契約の要旨

ア 工事請負契約

(契約金額 20,000千円以上)

契約年月日	契約金額	契 約 の 内 容	契約の相手方
平成年月日	円		
29. 4. 17	49,993,200	竹原大橋水管橋架設工事	常陽建設(株)
29. 5. 17	31,457,160	福田外舗装道路本復旧工事	白石舗装(株)
29. 5. 17	26,574,480	草部外舗装道路本復旧工事	總美建設(株)
29. 5. 18	26,970,840	新町外配水管布設工事	和興設備(株)
29. 5. 18	68,383,440	茶山台外配水管布設工事	高野工業(株)
29. 6. 13	63,963,000	晴美台2丁配水管布設工事	(株)国正建設
29. 6. 16	69,091,920	晴美台配水管布設工事	(株)ナガノ
29. 6. 16	35,893,800	野遠町外舗装道路本復旧工事	向井土木(株)
29. 6. 26	80,781,840	築港新町3丁外配水管布設工事	村上水道(株)
29. 7. 11	52,421,040	金岡町555番地外配水管布設工事	社領環境設備(株)
29. 7. 12	32,256,360	香ヶ丘町舗装道路本復旧工事	(株)永光舗装
29. 7. 12	47,579,400	北丸保園外舗装道路本復旧工事	(株)サクシード
29. 7. 12	37,169,280	桃山台3丁配水管布設工事	辰巳工業
29. 8. 14	72,908,640	大美野配水管布設工事	(有)セラフ
29. 8. 15	47,004,840	家原寺町外配水管布設工事	大一水道(株)
29. 8. 22	25,228,800	浅香山配水場直流電源装置更新工事	松崎電設(株)
29. 8. 23	48,182,040	菩提町5丁外配水管布設工事	(株)今重興産
29. 9. 8	32,736,960	八田北町外配水管布設工事	(株)ジンユウ
29. 9. 11	37,034,280	引野町配水管布設工事	中辻住機設備(株)
29. 9. 12	24,766,560	鳳北町5丁配水管布設工事	内田管工設備(株)
29. 9. 13	24,567,840	災害時給水栓設置工事	(株)佐々木工務店
29. 9. 13	35,441,280	東山配水管布設工事	正興建設(株)
29. 9. 13	40,009,680	浜寺諏訪森町東2丁外配水管布設工事	(株)ハナフサ
29. 9. 13	36,677,880	真福寺外配水管布設工事	正興建設(株)
29. 9. 14	50,028,840	丈六外水質モニター設置工事	(株)原田鑿井設備工業所
29. 9. 15	116,791,200	野々井外配水管布設工事	村上水道(株)

契約年月日	契約金額	契約の内容	契約の相手方
平成年月日	円		
29. 9. 21	51, 885, 360	原山台 4 丁配水管布設工事	(株)憂心建設
29. 10. 13	52, 444, 800	日置荘西町 7 丁外配水管布設工事	(株)国正建設
29. 10. 13	27, 433, 080	槇塚台 2 丁配水管布設工事 (その 2)	メガ・ドットコム
29. 10. 16	84, 864, 240	辻之外配水管布設工事	(株)ユニオンテック
29. 10. 16	30, 927, 960	常磐町 1 丁配水管布設工事	初芝設備(株)
29. 10. 16	38, 453, 400	高松外配水管布設工事	大泉水道(株)
29. 10. 16	34, 828, 920	高倉台 4 丁配水管布設工事	(株)泉州ヤマト
29. 10. 18	73, 575, 000	平岡町外配水管布設工事	(株)ギスト
29. 10. 19	41, 275, 440	深井沢町外配水管布設工事	(有)久世建設
29. 11. 13	21, 756, 600	浜寺石津町東 2 丁配水管布設工事	橋本土建
29. 11. 13	36, 921, 960	野尻町配水管布設工事	(株)共栄設備
29. 11. 14	23, 644, 440	浜寺昭和町 2 丁外配水管布設工事	(株)辰巳水道
29. 11. 15	27, 045, 360	鳳中町 9 丁配水管布設工事	大宝住設(株)
29. 11. 16	26, 077, 680	御池台 2 丁外配水管布設工事	ヒロ工業
29. 11. 16	41, 326, 200	大仙中町配水管布設工事	初芝設備(株)
29. 11. 20	33, 469, 200	北花田町 2 丁外舗装道路本復旧工事	(株)ギスト
29. 12. 12	69, 597, 360	船堂町 1 丁外配水管布設工事	(株)共栄設備
29. 12. 14	72, 102, 960	鴨谷台 3 丁外配水管布設工事	(株)ナガノ
29. 12. 15	47, 879, 640	赤坂台 4 丁外配水管布設工事	(株)佐々木工務店
30. 1. 17	84, 832, 920	庭代台 1 丁外配水管布設工事	関西グランドテック(株)
30. 1. 18	78, 754, 680	丈六外配水管布設工事	(株)国正建設
30. 1. 19	41, 720, 400	八田西町 2 丁配水管布設工事	照建(株)
30. 1. 22	79, 443, 720	桃山台配水場受水池目地耐震補強工事	祐世建設(株)
30. 1. 23	72, 930, 240	三原台 2 丁配水管布設工事	村上水道(株)
30. 2. 15	81, 209, 520	宿屋町西 1 丁外配水管布設工事	(株)新生興業
30. 2. 15	76, 108, 680	桃山台 2 丁配水管布設工事	(株)ケイテックス
30. 2. 16	47, 649, 600	築港新町 3 丁外舗装道路本復旧工事	(株)大晋興業
30. 2. 16	50, 335, 560	木材通 4 丁目外舗装道路本復旧工事	(株)永光舗装

契約年月日	契約金額	契約の内容	契約の相手方
平成年月日	円		
30.2.19	72,381,600	新檜尾台1丁配水管布設工事	(株)南塚水道設備
30.2.22	140,994,000	三宝町6丁外配水管布設工事	(株)五大コーポレーション
30.2.22	29,549,880	茶山台外舗装道路本復旧工事	(株)美濃田産業
30.2.26	76,559,040	鴨谷台2丁配水管布設工事	(株)貴
30.3.5	110,066,040	少林寺町西4丁外配水管布設工事	恒和建设(株)
30.3.12	53,132,760	松屋大和川通1丁外配水管布設工事	(株)勇匠
30.3.14	34,179,840	大浜中町外舗装道路本復旧工事(その2)	總美建設(株)
30.3.19	127,624,680	新檜尾台外配水管布設工事	関西グランドテック(株)
30.3.20	26,672,760	大美野舗装道路本復旧工事	(株)永光舗装
30.3.20	75,697,200	三原台1丁外配水管布設工事	中辻設備
30.3.27	1,284,120,000	家原寺系配水管布設工事(第五工区)	国誉・松尾組建設工事共同企業体

(2) 企業債の概況

ア 企業債

借入先	前年度末残高	本年度借入高	本年度償還高	本年度末残高
	円	円	円	円
財務省	22,533,269,269	2,400,000,000	782,420,451	24,150,848,818
地方公共団体 金融機構	6,906,903,538	0	544,792,032	6,362,111,506
三菱東京UFJ銀行	147,338,000	0	73,666,000	73,672,000
計	29,587,510,807	2,400,000,000	1,400,878,483	30,586,632,324

平成29年度 堺市水道事業キャッシュ・フロー計算書

(平成29年4月1日から平成30年3月31日まで)

(単位 円)

1	業務活動によるキャッシュ・フロー	
	当年度純利益	1,228,694,978
	減価償却費	3,541,854,958
	固定資産除却費	283,394,645
	減損損失	302,024,540
	退職給付引当金の増減額 (△は減少)	△173,417,000
	賞与引当金の増減額 (△は減少)	△16,000
	法定福利費引当金の増減額 (△は減少)	41,000
	修繕引当金の増減額 (△は減少)	△69,576,000
	貸倒引当金の増減額 (△は減少)	1,694,000
	長期前受金戻入額	△1,220,104,822
	受取利息及び受取配当金	△10,776,246
	支払利息	525,975,402
	未収金の増減額 (△は増加)	31,096,771
	未払金の増減額 (△は減少)	234,521,782
	前払金の増減額 (△は増加)	490,969
	前受金の増減額 (△は減少)	1,412,335
	預り金の増減額 (△は減少)	△312,563,111
	その他の増減額	△57,838,809
	小計	4,306,909,392
	利息及び配当金の受取額	10,776,246
	利息の支払額	△525,975,402
	業務活動によるキャッシュ・フロー	3,791,710,236
2	投資活動によるキャッシュ・フロー	
	有形固定資産の取得による支出	△5,228,765,332
	無形固定資産の取得による支出	△68,813,400
	国庫補助金による収入	△370,813
	工事負担金等による収入	435,733,967
	長期貸付金の返済による収入	43,000,000
	投資活動によるキャッシュ・フロー	△4,819,215,578
3	財務活動によるキャッシュ・フロー	
	建設改良費等の財源に充てるための企業債による収入	2,400,000,000
	建設改良費等の財源に充てるための企業債の償還による支出	△1,400,878,483
	その他財務活動による支出	△13,640,887
	財務活動によるキャッシュ・フロー	985,480,630
	資金増加額 (又は減少額)	△42,024,712
	資金期首残高	9,228,723,195
	資金期末残高	9,186,698,483

収 益 費 用 明 細 書

収 益

款	項	目	節	金 額	備 考	
1 水道事業 収 益				円		
				16,585,228,390		
		1 営業収益			15,193,372,218	
		1 給水収益			14,507,151,317	
			1 水道料金		14,507,151,317	
		2 受託工事収益			115,552,190	
			1 その他受託工事収入		15,176,190	
			2 手数料		100,376,000	
		3 その他営業収益			570,668,711	
			1 手数料		400,350	
			2 他会計繰入金		541,288,732	
			3 その他営業収益		28,979,629	
		2 営業外収益			1,262,339,820	
		1 受取利息及び 配当金			10,776,246	
			1 預金利息		8,534,584	
			2 貸付金利息		2,241,662	
		2 他会計補助金			13,663,900	
			1 一般会計補助金		13,663,900	
		3 長期前受金戻入			1,152,322,725	
			1 国庫補助金		27,380,157	
			2 工事負担金		804,321,158	
			3 受贈財産評価額		158,096,990	
			4 加入金		162,524,420	
		4 雑収益			85,576,949	
			1 賃貸料		27,946,464	
			2 不用品売却収益		7,595,000	
			3 受取損害賠償金		3,388,744	
	4 その他雑収益			46,646,741		

款	項	目	節	金額	備考
	3 特別利益			129,516,352	
		1 過年度損益 修正		663,255	
			1 過年度損益 修正	663,255	
		2 長期前受 戻入金		67,782,097	
			1 長期前受 戻入金	67,782,097	
		3 その他特別利益		61,071,000	
			1 退職給付引当 戻入金	61,071,000	
収 益 合 計				16,585,228,390	

費 用

款	項	目	節	金 額	備 考		
1 水道事業 費				円			
				15,356,533,412			
	1	営業費用		14,515,552,674			
		1	原水及び 浄水費		7,261,093,799		
			2	給料	20,676,600	予算額 23,148,000円	
			3	手当等	12,914,014	予算額 15,067,000円	
			4	法定福利費	6,780,789	予算額 7,700,000円	
			7	旅費	45,324		
			8	被服費	24,908		
			10	報償費	12,991		
			15	備用品費	6,195,251		
			16	受水費	7,201,607,175		
			18	薬品費	944,200		
			20	燃料費	48,354		
			22	通信運搬費	19,852		
			26	負担金	34,630		
			27	会費負担金	44,800		
			28	委託料	7,712,260		
			29	手数料	369,408		
			30	修繕費	276,243		
			40	賞与引当金額 繰入	2,848,000	予算額 3,181,000円	
			41	法定福利費 引当金額繰入	539,000	予算額 605,000円	
			2	配水及び 給水費		1,519,084,177	
				2	給料	313,459,367	予算額 331,060,000円
				3	手当等	170,929,846	予算額 173,883,000円
				4	法定福利費	101,663,438	予算額 102,096,000円
				6	賃金	1,010,400	
				7	旅費	399,459	
				8	被服費	125,096	
				15	備用品費	6,177,205	

款	項	目	節	金額	備考
				円	
			17 動力費	65,304,571	
			19 光熱水費	1,562,561	
			20 燃料費	1,544,955	
			21 印刷製本費	1,726,952	
			22 通信運搬費	13,783,702	
			23 賃借料	339,373	
			26 負担金	2,381,632	
			27 会費負担金	20,000	
			28 委託料	274,333,935	
			29 手数料	125,530	
			30 修繕費	2,647,297	
			31 施設修繕費	22,583,618	
			32 配水管修繕費	255,590,291	
			33 消火栓修繕費	8,005,880	
			34 量水器取替費	76,035,043	
			35 給水装置修繕費	150,010,026	
			39 補助金	983,000	
			40 賞与引当金繰入額	40,555,000	予算額 40,555,000円
			41 法定福利費引当金繰入額	7,786,000	予算額 7,786,000円
		3 受託工事費		110,909,448	
			2 給料	34,966,140	予算額 39,078,000円
			3 手当等	17,105,794	予算額 17,834,000円
			4 法定福利費	11,032,092	予算額 11,536,000円
			7 旅費	6,104	
			8 被服費	22,872	
			15 備用品費	497,325	
			20 燃料費	403,447	
			21 印刷製本費	163,775	
			22 通信運搬費	264,161	
			28 委託料	39,903,750	

款	項	目	節	金額	備考
				円	
			30 修繕費	490,988	
			37 その他受託工事費	300,000	
			40 賞与引当金額 繰入	4,820,000	予算額 4,951,000円
			41 法定福利費 引当金繰入	933,000	予算額 957,000円
		4 業務費		987,662,153	
			2 給料	140,050,105	予算額 145,837,000円
			3 手当等	67,053,864	予算額 93,775,000円
			4 法定福利費	43,869,724	予算額 57,208,000円
			6 賃金	416,769	
			7 旅費	66,079	
			8 被服費	12,223	
			15 備用品費	2,994,867	
			20 燃料費	149,736	
			21 印刷製本費	1,107,100	
			22 通信運搬費	9,485,603	
			23 賃借料	175,691	
			26 負担金	307,663	
			28 委託料	693,182,575	
			29 手数料	7,637,716	
			30 修繕費	399,438	
			40 賞与引当金額 繰入	17,400,000	予算額 24,146,000円
			41 法定福利費 引当金繰入	3,353,000	予算額 4,646,000円
		5 総係費		803,874,494	
			1 報酬	4,596,542	予算額 4,763,000円
			2 給料	246,906,929	予算額 255,248,000円
			3 手当等	161,618,355	予算額 162,156,000円
			4 法定福利費	91,042,813	予算額 91,423,000円
			5 退職給付費	50,637,582	実支出額 1,324,700円 引当計上額 49,312,882円 予算額 140,980,000円
			6 賃金	5,648,657	
			7 旅費	4,844,089	

款	項	目	節	金額	備考
				円	
			8 被服費	48,612	
			9 食糧費	153,594	
			10 報償費	159,240	
			11 厚生費	1,883,414	
			12 研修費	5,220,356	
			14 広告料	8,021,797	
			15 備用品費	13,833,129	
			19 光熱水費	23,603,383	
			20 燃料費	1,730,408	
			21 印刷製本費	512,821	
			22 通信運搬費	6,125,698	
			23 賃借料	5,264,163	
			24 保険料	8,180,262	
			25 租税公課費	575,300	
			26 負担金	40,979,652	
			27 会費負担金	2,198,162	
			28 委託料	41,194,325	
			29 手数料	104,691	
			30 修繕費	1,671,363	
			31 施設修繕費	5,811,924	
			39 補助金	3,185,578	
			40 賞与引当金額繰入	33,572,000	予算額 36,366,000円
			41 法定福利費引当金額繰入	6,518,000	予算額 7,020,000円
			42 貸倒引当金額繰入	28,031,655	
		6 減価償却費		3,541,854,958	
		1 有形固定資産減価償却費		3,476,418,014	
		2 無形固定資産減価償却費		65,436,944	
		7 資産減耗費		291,073,645	
		1 固定資産除却費		283,394,645	

款	項	目	節	金額	備考
				円	
			2 固定資産撤去費	7,679,000	
	2 営業外費用			534,309,789	
		1 支払利息及び 企業債取扱諸費		525,975,402	
			1 企業債利息	525,803,504	
			2 その他支払利息	171,898	
		2 補償補填 及び賠償金		5,974,848	
			1 補償補填 及び賠償金	5,974,848	
		3 雑支出		2,359,539	
			1 その他雑支出	2,359,539	
	3 特別損失			306,670,949	
		1 過年度損益 修正損		4,646,409	
			1 過年度損益 修正損	4,646,409	
		2 減損損失		302,024,540	
			1 減損損失	302,024,540	
	費用合計			15,356,533,412	

固 定 資 産

(1) 有形固定資産明細書

資 産 の 種 類	年度当初現在高	当年度増加額	当年度減少額	年度末現在高
	円	円	円	円
土 地	5,040,677,546	0	0	5,040,677,546
建 物	6,662,912,646	13,033,805	132,234,898	6,543,711,553
構 築 物	14,516,975,545	56,531,551	176,443,047	14,397,064,049
機 械 及 び 装 置	7,312,679,450	159,286,056	164,925,618	7,307,039,888
量 水 器	1,198,232,190	31,493,548	18,275,257	1,211,450,481
車 両 運 搬 具	149,385,812	8,901,834	1,874,307	156,413,339
工 具 器 具	347,256,976	41,603,962	16,546,860	372,314,078
送 配 水 管	125,528,143,891	7,628,590,430	861,629,457	132,295,104,864
リ ー ス 資 産	67,733,792	48,067,092	0	115,800,884
建 設 仮 勘 定	4,584,544,870	6,026,156,442	7,733,444,916	2,877,256,396
計	165,408,542,718	14,013,664,720	9,105,374,360	170,316,833,078

(2) 無形固定資産明細書

資 産 の 種 類	年度当初現在高	当年度増加額	当年度減少額
	円	円	円
施 設 利 用 権	2,251,446	0	0
ソ フ ト ウ ェ ア	194,485,684	15,748,680	0
計	196,737,130	15,748,680	0

(3) 投資その他の資産明細書

資 産 の 種 類	年度当初現在高	当年度増加額
	円	円
他 会 計 長 期 貸 付 金	3,375,000,000	0

明 細 書

減 価 償 却 累 計 額			年度末償却未済高	備 考
当年度増加額	当年度減少額	累 計		
円 0	円 0	円 0	円 5,040,677,546	
150,831,474	13,111,596	3,617,987,866	2,925,723,687	
249,161,488	26,254,800	6,357,972,886	8,039,091,163	
282,888,209	110,446,561	5,076,287,478	2,230,752,410	
13,860,980	9,136,120	533,228,009	678,222,472	
14,994,340	1,780,590	129,154,581	27,258,758	
24,246,227	15,207,089	260,360,937	111,953,141	
2,726,048,178	610,573,503	48,488,516,275	83,806,588,589	
14,387,118	0	34,243,860	81,557,024	
0	0	0	2,877,256,396	
3,476,418,014	786,510,259	64,497,751,892	105,819,081,186	

当年度減価償却高	年度末現在高	備 考
円 1,335,265	円 916,181	
64,101,679	146,132,685	
65,436,944	147,048,866	

当年度減少額	年度末現在高	備 考
円 44,000,000	円 3,331,000,000	

企 業 債

種 類	発行年月日	発行総額	償 還 高	
			当年度償還高	償還高累計
	昭和・平成年月日	円	円	円
上水道拡張事業債	1.5.26	562,600,000	35,938,848	524,896,983
上水道拡張事業債	4.8.20	192,400,000	11,016,139	141,841,142
上水道拡張事業債	5.3.25	70,000,000	3,616,503	49,356,347
上水道拡張事業債	5.3.26	51,000,000	3,022,765	41,090,894
上水道拡張事業債	5.3.26	30,000,000	1,783,396	24,147,935
上水道拡張事業債	5.5.28	119,000,000	6,148,055	83,905,790
上水道拡張事業債	6.3.23	18,200,000	874,401	12,234,165
上水道拡張事業債	6.3.23	7,800,000	425,651	5,932,398
上水道拡張事業債	6.3.23	197,400,000	9,483,888	132,693,651
上水道拡張事業債	6.3.23	84,600,000	4,628,927	64,264,582
上水道拡張事業債	7.3.27	169,000,000	8,056,794	100,931,200
上水道拡張事業債	7.3.27	169,000,000	9,281,772	115,454,743
上水道拡張事業債	8.3.22	149,600,000	7,470,062	99,349,843
上水道拡張事業債	8.3.25	224,400,000	9,974,499	131,253,907
上水道拡張事業債	22.3.31	87,558,749	9,728,662	77,829,296
小 計		2,132,558,749	121,450,362	1,605,182,876

明 細 書

未償還残高	発行価額	利率	償還終期	備考
円	円	%	平成年月日	
37,703,017	562,600,000	4.85	31.3.25	財務省
50,558,858	192,400,000	5.50	34.3.25	財務省
20,643,653	70,000,000	4.40	35.3.25	財務省
9,909,106	51,000,000	4.45	33.3.20	地方公共団体金融機構
5,852,065	30,000,000	4.50	33.3.20	地方公共団体金融機構
35,094,210	119,000,000	4.40	35.3.25	財務省
5,965,835	18,200,000	3.65	36.3.1	財務省
1,867,602	7,800,000	3.70	34.3.20	地方公共団体金融機構
64,706,349	197,400,000	3.65	36.3.1	財務省
20,335,418	84,600,000	3.75	34.3.20	地方公共団体金融機構
68,068,800	169,000,000	4.65	37.3.1	財務省
53,545,257	169,000,000	4.75	35.3.20	地方公共団体金融機構
50,250,157	149,600,000	3.25	36.3.20	地方公共団体金融機構
93,146,093	224,400,000	3.40	38.3.1	財務省
9,729,453	87,558,749	1.09	31.3.29	三菱東京UFJ銀行（借換債）
527,375,873	2,132,558,749			

種 類	発行年月日	発行総額	償 還 高	
			当年度償還高	償還高累計
	昭和・平成年月日	円	円	円
配水施設整備事業債	63.5.26	745,500,000	49,727,114	745,500,000
配水施設整備事業債	1.3.27	737,600,000	47,117,836	688,169,240
配水施設整備事業債	5.3.26	197,100,000	11,682,097	158,804,220
配水施設整備事業債	5.3.26	220,200,000	13,051,232	177,415,978
配水施設整備事業債	5.5.28	973,700,000	50,305,556	686,546,800
配水施設整備事業債	6.3.23	523,300,000	28,556,872	398,003,038
配水施設整備事業債	6.5.27	1,198,700,000	59,072,108	786,272,095
配水施設整備事業債	7.3.27	726,000,000	34,610,844	433,586,110
配水施設整備事業債	7.3.27	290,400,000	15,949,269	198,390,872
配水施設整備事業債	7.3.27	435,600,000	23,877,395	298,062,577
配水施設整備事業債	7.3.27	43,900,000	2,092,860	26,218,223
配水施設整備事業債	7.3.27	17,500,000	961,130	11,955,374
配水施設整備事業債	7.3.27	26,300,000	1,441,633	17,995,973
配水施設整備事業債	8.3.22	158,000,000	7,889,504	104,928,310
配水施設整備事業債	8.3.22	474,000,000	23,626,565	315,347,869
配水施設整備事業債	8.3.22	147,700,000	5,745,838	109,048,481
配水施設整備事業債	8.3.22	443,200,000	17,210,847	327,629,346
配水施設整備事業債	8.3.25	948,000,000	42,138,256	554,495,118
配水施設整備事業債	8.3.25	886,400,000	30,695,748	599,750,102
配水施設整備事業債	9.3.25	728,200,000	31,034,378	406,401,671
配水施設整備事業債	9.3.25	13,000,000	554,033	7,255,179
配水施設整備事業債	9.3.26	116,300,000	5,571,559	72,466,013
配水施設整備事業債	9.3.26	409,600,000	19,596,010	255,741,607
配水施設整備事業債	9.3.26	153,100,000	3,520,877	125,399,660
配水施設整備事業債	9.3.26	518,500,000	11,907,898	425,004,948
配水施設整備事業債	10.3.25	789,100,000	32,540,232	423,419,610
配水施設整備事業債	10.3.25	130,300,000	5,986,309	77,387,881
配水施設整備事業債	10.3.25	372,600,000	17,100,813	221,792,918
配水施設整備事業債	10.3.25	38,400,000	1,583,506	20,604,881
配水施設整備事業債	10.3.25	18,200,000	835,306	10,833,685
配水施設整備事業債	10.3.25	6,400,000	294,032	3,801,095
配水施設整備事業債	11.3.24	450,100,000	20,209,928	247,890,282

未償還残高	発行価額	利率	償還終期	備考
円	円	%	平成年月日	
0	745,500,000	4.80	30.3.25	財務省
49,430,760	737,600,000	4.85	31.3.25	財務省
38,295,780	197,100,000	4.45	33.3.20	地方公共団体金融機構
42,784,022	220,200,000	4.45	33.3.20	地方公共団体金融機構
287,153,200	973,700,000	4.40	35.3.25	財務省
125,296,962	523,300,000	3.70	34.3.20	地方公共団体金融機構
412,427,905	1,198,700,000	4.30	36.3.25	財務省
292,413,890	726,000,000	4.65	37.3.1	財務省
92,009,128	290,400,000	4.75	35.3.20	地方公共団体金融機構
137,537,423	435,600,000	4.70	35.3.20	地方公共団体金融機構
17,681,777	43,900,000	4.65	37.3.1	財務省
5,544,626	17,500,000	4.75	35.3.20	地方公共団体金融機構
8,304,027	26,300,000	4.70	35.3.20	地方公共団体金融機構
53,071,690	158,000,000	3.25	36.3.20	地方公共団体金融機構
158,652,131	474,000,000	3.20	36.3.20	地方公共団体金融機構
38,651,519	147,700,000	3.25	36.3.20	地方公共団体金融機構
115,570,654	443,200,000	3.20	36.3.20	地方公共団体金融機構
393,504,882	948,000,000	3.40	38.3.1	財務省
286,649,898	886,400,000	3.40	38.3.1	財務省
321,798,329	728,200,000	2.80	39.3.1	財務省
5,744,821	13,000,000	2.80	39.3.1	財務省
43,833,987	116,300,000	2.90	37.3.20	地方公共団体金融機構
153,858,393	409,600,000	2.85	37.3.20	地方公共団体金融機構
27,700,340	153,100,000	2.90	37.3.20	地方公共団体金融機構
93,495,052	518,500,000	2.85	37.3.20	地方公共団体金融機構
365,680,390	789,100,000	2.10	40.3.1	財務省
52,912,119	130,300,000	2.20	38.3.20	地方公共団体金融機構
150,807,082	372,600,000	2.15	38.3.20	地方公共団体金融機構
17,795,119	38,400,000	2.10	40.3.1	財務省
7,366,315	18,200,000	2.15	38.3.20	地方公共団体金融機構
2,598,905	6,400,000	2.20	38.3.20	地方公共団体金融機構
202,209,718	450,100,000	2.10	39.3.20	地方公共団体金融機構

種 類	発行年月日	発行総額	償 還 高	
			当年度償還高	償還高累計
	昭和・平成年月日	円	円	円
配水施設整備事業債	11.3.25	655,900,000	26,488,270	324,898,979
配水施設整備事業債	12.3.22	391,200,000	17,200,316	198,987,870
配水施設整備事業債	12.3.27	508,300,000	20,124,144	232,813,181
配水施設整備事業債	13.3.22	434,300,000	18,770,902	206,117,260
配水施設整備事業債	14.1.31	645,700,000	24,749,428	255,662,874
配水施設整備事業債	14.3.22	213,700,000	8,995,183	88,905,815
配水施設整備事業債	14.5.27	232,300,000	8,811,448	87,503,216
配水施設整備事業債	15.3.25	367,400,000	15,507,904	146,396,217
配水施設整備事業債	15.6.30	383,700,000	14,908,777	143,230,986
配水施設整備事業債	16.3.30	352,600,000	14,371,604	120,064,525
配水施設整備事業債	16.5.27	347,300,000	12,634,486	104,746,886
配水施設整備事業債	17.3.25	377,800,000	13,459,909	100,201,741
配水施設整備事業債	17.3.30	396,200,000	15,694,027	116,833,546
配水施設整備事業債	18.3.30	541,500,000	21,129,030	139,441,901
配水施設整備事業債	18.9.25	636,800,000	21,822,566	133,673,432
配水施設整備事業債	19.3.29	512,100,000	19,454,919	110,860,148
配水施設整備事業債	19.8.7	635,900,000	21,381,448	121,252,333
配水施設整備事業債	20.3.25	65,700,000	8,531,251	65,700,000
配水施設整備事業債	20.3.28	52,900,000	6,939,850	52,900,000
配水施設整備事業債	20.3.28	414,000,000	15,463,267	74,256,841
配水施設整備事業債	20.9.25	514,600,000	17,041,024	73,957,653
配水施設整備事業債	21.3.30	422,800,000	15,678,145	60,972,323
配水施設整備事業債	22.1.26	777,500,000	25,214,693	85,994,322
配水施設整備事業債	22.3.30	457,500,000	14,682,772	43,143,945
配水施設整備事業債	22.3.31	575,441,251	63,937,338	511,498,704
配水施設整備事業債	22.8.6	672,100,000	22,286,958	65,680,460
配水施設整備事業債	23.3.30	1,145,300,000	36,864,619	73,038,666
配水施設整備事業債	23.8.5	763,600,000	24,578,558	48,696,695
配水施設整備事業債	24.3.26	128,100,000	15,954,607	63,154,924
配水施設整備事業債	24.3.29	323,600,000	10,486,146	10,486,146
配水施設整備事業債	24.3.29	17,900,000	2,229,411	8,824,928
配水施設整備事業債	24.11.27	2,315,800,000	37,851,286	37,851,286

未償還残高	発行価額	利率	償還終期	備考
円	円	%	平成年月日	
331,001,021	655,900,000	2.10	41.3.1	財務省
192,212,130	391,200,000	2.00	40.3.20	地方公共団体金融機構
275,486,819	508,300,000	2.00	42.3.1	財務省
228,182,740	434,300,000	1.65	41.3.20	地方公共団体金融機構
390,037,126	645,700,000	2.10	43.9.25	財務省
124,794,185	213,700,000	2.20	42.3.20	地方公共団体金融機構
144,796,784	232,300,000	2.10	44.3.25	財務省
221,003,783	367,400,000	1.30	43.3.20	地方公共団体金融機構
240,469,014	383,700,000	0.90	45.3.25	財務省
232,535,475	352,600,000	1.90	44.3.20	地方公共団体金融機構
242,553,114	347,300,000	2.10	46.3.25	財務省
277,598,259	377,800,000	2.10	47.3.1	財務省
279,366,454	396,200,000	2.10	45.3.20	地方公共団体金融機構
402,058,099	541,500,000	2.00	46.3.20	地方公共団体金融機構
503,126,568	636,800,000	2.20	48.9.1	財務省
401,239,852	512,100,000	2.10	47.3.20	地方公共団体金融機構
514,647,667	635,900,000	2.30	49.3.25	財務省
0	65,700,000	1.10	30.3.1	財務省
0	52,900,000	1.40	30.3.20	地方公共団体金融機構
339,743,159	414,000,000	2.05	48.3.20	地方公共団体金融機構
440,642,347	514,600,000	2.10	50.9.1	財務省
361,827,677	422,800,000	1.90	49.3.20	地方公営企業等金融機構
691,505,678	777,500,000	2.10	51.9.25	財務省
414,356,055	457,500,000	2.10	52.3.20	地方公営企業等金融機構
63,942,547	575,441,251	1.09	31.3.29	三菱東京UFJ銀行（借換債）
606,419,540	672,100,000	1.80	52.3.25	財務省
1,072,261,334	1,145,300,000	1.90	53.3.20	地方公共団体金融機構
714,903,305	763,600,000	1.90	53.3.25	財務省
64,945,076	128,100,000	0.70	34.3.1	財務省
313,113,854	323,600,000	1.70	54.3.20	地方公共団体金融機構
9,075,072	17,900,000	0.70	34.3.20	地方公共団体金融機構
2,277,948,714	2,315,800,000	1.60	54.9.25	財務省

種 類	発行年月日	発行総額	償 還 高	
			当年度償還高	償還高累計
	昭和・平成年月日	円	円	円
配水施設整備事業債	25.3.25	88,100,000	0	0
配水施設整備事業債	25.12.24	2,398,300,000	0	0
配水施設整備事業債	26.3.25	679,500,000	0	0
配水施設整備事業債	27.3.25	1,912,400,000	0	0
配水施設整備事業債	27.3.25	100,800,000	0	0
配水施設整備事業債	28.3.25	941,400,000	0	0
配水施設整備事業債	28.3.25	1,730,000,000	0	0
配水施設整備事業債	29.3.27	535,200,000	0	0
配水施設整備事業債	29.3.27	2,822,900,000	0	0
配水施設整備事業債	30.3.26	2,400,000,000	0	0
小 計		42,825,041,251	1,229,731,871	12,843,866,959
公営企業借換債	20.9.22	15,700,000	1,472,872	12,644,442
公営企業借換債	20.9.22	345,200,000	32,384,420	278,016,648
公営企業借換債	20.9.22	33,000,000	2,029,184	33,000,000
公営企業借換債	20.9.22	163,100,000	10,029,090	163,100,000
公営企業借換債	20.9.22	40,300,000	3,780,684	32,456,751
小 計		597,300,000	49,696,250	519,217,841
合 計		45,554,900,000	1,400,878,483	14,968,267,676

未償還残高	発行価額	利率	償還終期	備考
円	円	%	平成年月日	
88,100,000	88,100,000	1.50	55.3.1	財務省
2,398,300,000	2,398,300,000	1.40	55.9.25	財務省
679,500,000	679,500,000	1.40	56.3.1	財務省
1,912,400,000	1,912,400,000	1.20	57.3.1	財務省
100,800,000	100,800,000	1.20	57.3.1	財務省
941,400,000	941,400,000	0.50	58.3.1	財務省
1,730,000,000	1,730,000,000	0.50	58.3.1	財務省
535,200,000	535,200,000	0.60	59.3.1	財務省
2,822,900,000	2,822,900,000	0.60	59.3.1	財務省
2,400,000,000	2,400,000,000	0.60	—	財務省（起前）
29,981,174,292	42,825,041,251			
3,055,558	15,700,000	2.45	32.3.20	地方公共団体金融機構（H3上水道拡張事業債）
67,183,352	345,200,000	2.45	32.3.20	地方公共団体金融機構（H3配水施設整備事業債）
0	33,000,000	2.45	29.9.20	地方公共団体金融機構（H1上水道拡張事業債）
0	163,100,000	2.45	29.9.20	地方公共団体金融機構（H1配水施設整備事業債）
7,843,249	40,300,000	2.45	32.3.20	地方公共団体金融機構（H3上水道拡張事業債）
78,082,159	597,300,000			
30,586,632,324	45,554,900,000			

堺市上下水道局機構図（局全体）

（平成30年3月31日現在）

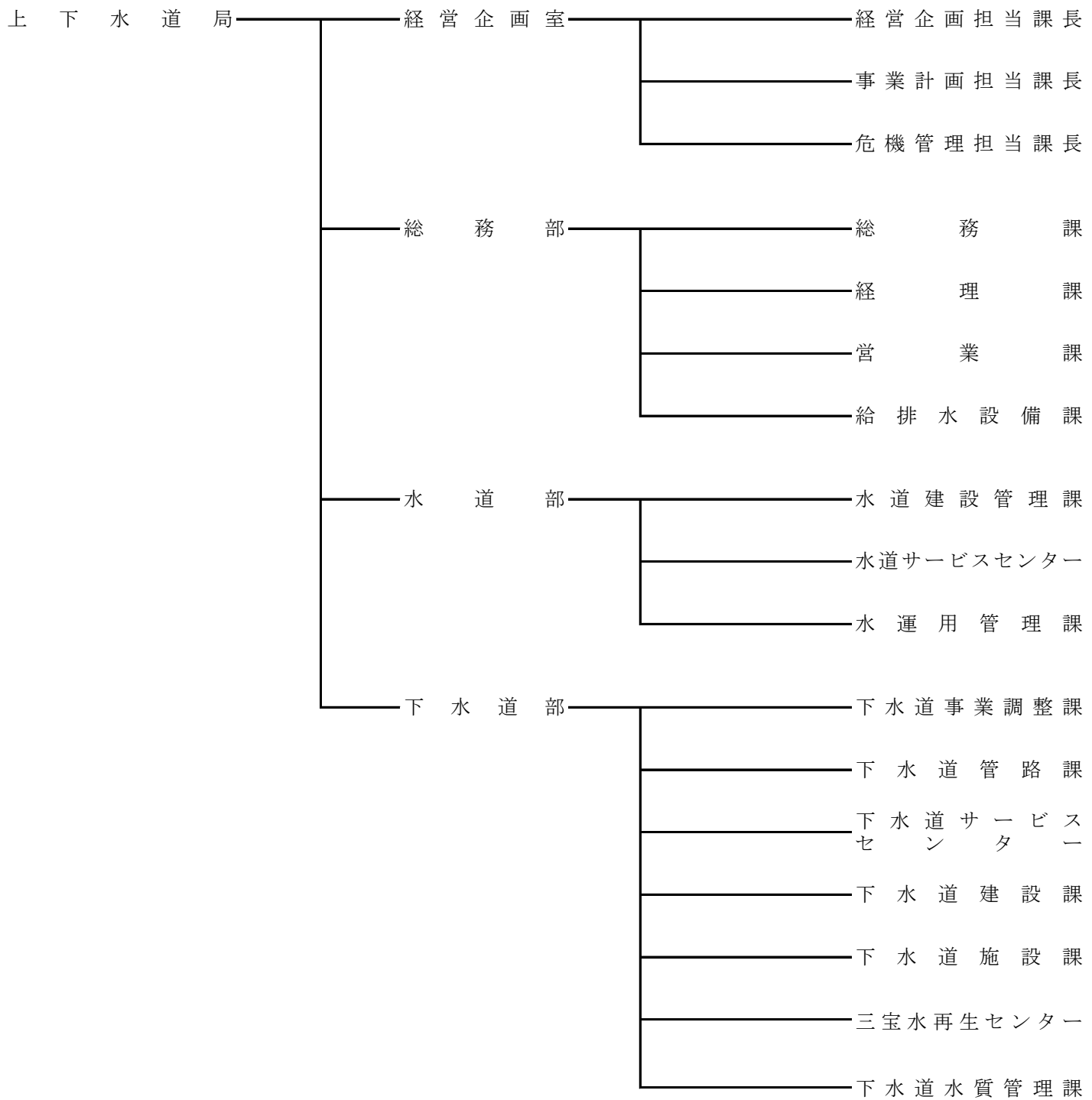

平成29年度 堺市水道事業会計決算書

平成30年8月 発行

編集・発行 堺市上下水道局総務部経理課

〒591-8031

堺市北区百舌鳥梅北町1丁39番地2

TEL 072-250-9134

印刷 宏和印刷株式会社

堺市行政資料番号

1-I4-18-0164