

平成 28 年度

堺市下水道事業会計決算書

(その5)

堺市上下水道局

議案第 97 号

平成 28 年度 堺市下水道事業会計決算の認定について

平成 28 年度 堺市下水道事業会計決算及び同関係書類を別紙のとおり提出する。

平成 29 年 8 月 14 日

堺市長 竹山修身

(根拠)

地方公営企業法第 30 条第 4 項の規定に基づき議会の認定に付する必要があるため。

目 次

1 決 算 書 類

(1) 決 算 報 告 書	2
(2) 損 益 計 算 書	6
(3) 剩 余 金 計 算 書	8
(4) 欠 損 金 処 理 計 算 書	10
(5) 貸 借 対 照 表	11

2 決 算 附 属 書 類

(1) 事 業 報 告 書	19
(2) キャッシュ・フロー計算書	32
(3) 収 益 費 用 明 細 書	33
(4) 固 定 資 産 明 細 書	44
(5) 企 業 債 明 細 書	46

3 基 金 運 用 状 況

(1) 基金の運用状況に関する調書	71
-------------------------	----

平成28年度 堺市 下水道

(1) 収益的収入及び支出

収 入

区 分	予 算 額		
	当 初 予 算 額	補 正 予 算 額	地方公営企業法第24条 第3項の規定による支 出額に係る財源充当額
第1款 下水道事業収益	円 30,765,586,000	円 234,180,000	円 0
第1項 営業収益	24,731,891,000	12,000,000	0
第2項 営業外収益	6,009,797,000	216,830,000	0
第3項 特別利益	23,898,000	5,350,000	0

支 出

区 分	予 算					
	当 初 予 算 額	補 正 予 算 額	予 備 費 額 支 出 額	流 用 額 増 減 額	地方公営 企業法第 24条第3 項の規定 による 支 出 額	小 計
第1款 下水道事業費用	円 29,666,397,000	円 169,327,000	円 0	円 0	円 0	円 29,835,724,000
第1項 営業費用	23,399,658,000	△59,473,000	0	0	0	23,340,185,000
第2項 営業外費用	5,814,339,000	228,800,000	0	0	0	6,043,139,000
第3項 特別損失	422,400,000	0	0	0	0	422,400,000
第4項 予備費	30,000,000	0	0	0	0	30,000,000

事業決算報告書

合計	決算額	予算額に比べ 決算額の増減	備考
円 30,999,766,000	円 30,943,441,356	円 △56,324,644	
24,743,891,000	24,000,134,701	△743,756,299	(うち仮受消費税及び地方消費税 1,214,107,061円)
6,226,627,000	6,824,491,795	597,864,795	(うち仮受消費税及び地方消費税 22,556,043円)
29,248,000	118,814,860	89,566,860	(うち仮受消費税及び地方消費税 5,632,663円)

額		決算額	地方公営 企業法第 26条第2 項の規定 による 繰越額	不用額	備考
地方公営 企業法第 26条第2 項の規定 による 繰越額	合計				
円 0	円 29,835,724,000	円 28,775,090,115	円 0	円 1,060,633,885	
0	23,340,185,000	22,546,583,291	0	793,601,709	(うち仮払消費税及び地方 消費税 418,579,645円)
0	6,043,139,000	5,808,105,799	0	235,033,201	
0	422,400,000	420,401,025	0	1,998,975	(うち仮払消費税及び地方 消費税 593,043円)
0	30,000,000	0	0	30,000,000	

(2) 資本的収入及び支出

収 入

区 分	予 算			
	当 初 予 算 額	補 正 予 算 額	小 計	地方公営企業法 第26条の規定に よる繰越額に 係る財源充当額
第1款 資本的収入	円 18,646,913,000	円 △72,940,000	円 18,573,973,000	円 5,516,486,000
第1項 企業債	13,127,300,000	△715,000,000	12,412,300,000	3,665,200,000
第2項 出資金	693,709,000	0	693,709,000	0
第3項 補助金	4,384,150,000	115,000,000	4,499,150,000	1,842,783,000
第4項 負担金及び分担金	141,754,000	△62,000,000	79,754,000	8,503,000
第5項 基金収入	300,000,000	0	300,000,000	0
第6項 他会計借入金	0	589,000,000	589,000,000	0
第7項 固定資産売却代金	0	60,000	60,000	0

支 出

区 分	予 算 額					
	当 初 予 算 額	補 正 予 算 額	流 用 増減額	小 計	地方公営企業法 第26条の規定に よる繰越額	継続 費通 次繰 越額
第1款 資本的支出	円 28,841,321,000	円 △87,762,000	円 0	円 28,753,559,000	円 5,535,200,000	円 0
第1項 建設改良費	12,823,536,000	△676,822,000	0	12,146,714,000	5,535,200,000	0
第2項 償還金	15,717,785,000	589,000,000	0	16,306,785,000	0	0
第3項 補助金等返還金	300,000,000	0	0	300,000,000	0	0
第4項 基金繰出金	0	60,000	0	60,000	0	0

資本的収入額が資本的支出額に対し不足する額10,364,918,842円は、損益勘定留保資金9,900,183,745円で補てんした。

額		決算額	予算額に比べ 決算額の増減	備考
継続費通次 繰越額に係る 財源充当額	合計			
円	円	円	円	
0	24,090,459,000	17,597,884,840	△6,492,574,160	
0	16,077,500,000	11,518,800,000	△4,558,700,000	
0	693,709,000	698,763,772	5,054,772	
0	6,341,933,000	4,427,811,500	△1,914,121,500	
0	88,257,000	61,089,160	△27,167,840	(うち仮受消費税及び地方消費税 167,272円)
0	300,000,000	300,000,000	0	
0	589,000,000	588,000,000	△1,000,000	
0	60,000	3,420,408	3,360,408	(うち仮受消費税及び地方消費税 4,474円)

合計	決算額	翌年度繰越額		合計	不用額	備考
		地方公営企業法 第26条の規定に よる繰越額	継続費通次繰 越額			
円	円	円	円	円	円	
34,288,759,000	27,962,803,682	4,818,010,000	0	4,818,010,000	1,507,945,318	
17,681,914,000	11,356,712,215	4,818,010,000	0	4,818,010,000	1,507,191,785	(うち仮払消費税及び地 方消費税793,546,820円)
16,306,785,000	16,306,033,269	0	0	0	751,731	
300,000,000	300,000,000	0	0	0	0	
60,000	58,198	0	0	0	1,802	

消費税及び地方消費税資本的収支調整額464,735,097円、

平成28年度 堺市下水道事業損益計算書

(平成28年4月1日から平成29年3月31日まで)

(単位 円)

1 営業収益

(1)	下水道使用料	14,979,946,463	
(2)	他会計負担金	7,579,128,082	
(3)	負担金	207,197,377	
(4)	その他営業収益	19,755,718	22,786,027,640

2 営業費用

(1)	管きよ費	1,041,696,531	
(2)	ポンプ場費	542,352,995	
(3)	処理場費	3,219,677,912	
(4)	水質検査費	44,851,054	
(5)	水質規制費	56,345,537	
(6)	普及促進費	285,956,378	
(7)	環境整備資金貸付事業費	14,857,861	
(8)	業務費	480,984,546	
(9)	総係費	542,413,001	
(10)	維持管理負担金	682,236,833	
(11)	し尿処理費	72,445,402	
(12)	減価償却費	15,073,477,346	
(13)	資産減耗費	70,708,250	22,128,003,646

営業利益

658,023,994

3 営業外収益

(1) 受取利息及び配当金	3,189,913		
(2) 他会計補助金	593,305,649		
(3) 補助金	646,500		
(4) 長期前受金戻入	5,913,401,103		
(5) 雑収益	<u>291,392,632</u>	6,801,935,797	

4 営業外費用

(1) 支払利息及び企業債取扱諸費	5,363,996,556		
(2) 雑支出	<u>85,721,306</u>	<u>5,449,717,862</u>	<u>1,352,217,935</u>
経常利益			2,010,241,929

5 特別利益

(1) 固定資産売却益	1,875,066		
(2) 過年度損益修正益	87,409,131		
(3) その他特別利益	<u>23,898,000</u>	113,182,197	

6 特別損失

(1) 過年度損益修正損	7,707,982		
(2) その他特別損失	<u>412,100,000</u>	<u>419,807,982</u>	<u>△306,625,785</u>

当年度純利益			1,703,616,144
前年度繰越欠損金			<u>5,308,864,534</u>
当年度未処理欠損金			<u><u>3,605,248,390</u></u>

平成28年度 堺市下水道

(平成28年4月1日～)

	資本金	剰余		
		資本剰余		
		国庫補助金	府補助金	受贈財産 評価額
前年度末残高	56,421,471,946	9,217,906,630	155,311,000	2,860,874,688
前年度処分類	0	0	0	0
処分後残高	56,421,471,946	9,217,906,630	155,311,000	2,860,874,688
当年度変動額	699,285,164	0	0	3,871,032
一般会計出資金の受入	698,763,772	0	0	0
固定資産の受入	521,392	0	0	3,871,032
堺市環境整備資金貸付 基金の返還	0	0	0	0
当年度純利益	0	0	0	0
当年度末残高	57,120,757,110	9,217,906,630	155,311,000	2,864,745,720

(注) この計算書における△表記は、減少又は欠損を表すものである。

事業剰余金計算書

平成29年3月31日)

(単位 円)

余 金				資 本 合 計
金		利 益 剰 余 金		
そ の 他 資 本 剰 余 金	資 本 剰 余 金 合 計	未 処 理 金 欠 損 金	利 益 剰 余 金 合 計	
1,134,056,511	13,368,148,829	△5,308,864,534	△5,308,864,534	64,480,756,241
0	0	0	0	0
1,134,056,511	13,368,148,829	(繰越欠損金) △5,308,864,534	△5,308,864,534	64,480,756,241
△300,000,000	△296,128,968	1,703,616,144	1,703,616,144	2,106,772,340
0	0	0	0	698,763,772
0	3,871,032	0	0	4,392,424
△300,000,000	△300,000,000	0	0	△300,000,000
0	0	1,703,616,144	1,703,616,144	1,703,616,144
834,056,511	13,072,019,861	(当年度未処理欠損金) △3,605,248,390	△3,605,248,390	66,587,528,581

平成28年度 堺市下水道事業欠損金処理計算書

(単位 円)

	資 本 金	資 本 剰 余 金	未 処 理 欠 損 金
当 年 度 末 残 高	57,120,757,110	13,072,019,861	△3,605,248,390
議会の議決による処分額	0	0	0
処 分 後 残 額	57,120,757,110	13,072,019,861	(繰越欠損金) △3,605,248,390

(注) この計算書における△表記は、減少又は欠損を表すものである。

平成28年度 堺市下水道事業貸借対照表

(平成29年3月31日)

(単位 円)

資 産 の 部

1	固 定 資 産		
(1)	有 形 固 定 資 産		
	イ 土 地	32,655,725,389	
	ロ 建 物	19,149,983,986	
	減価償却累計額	<u>△7,485,024,425</u>	11,664,959,561
	ハ 構 築 物	568,714,186,321	
	減価償却累計額	<u>△180,324,322,554</u>	388,389,863,767
	ニ 機 械 及 び 装 置	72,878,852,123	
	減価償却累計額	<u>△33,028,751,883</u>	39,850,100,240
	ホ 車 両 運 搬 具	35,833,250	
	減価償却累計額	<u>△29,250,927</u>	6,582,323
	ヘ 工 具 器 具	130,273,324	
	減価償却累計額	<u>△101,322,104</u>	28,951,220
	ト リース資産	19,105,072	
	減価償却累計額	<u>△7,513,055</u>	11,592,017
	チ 建 設 仮 勘 定		<u>16,009,095,130</u>
	有形固定資産合計		488,616,869,647
(2)	無 形 固 定 資 産		
	イ 地 上 権	11,010,176	
	ロ 施 設 利 用 権	10,127,333,869	
	ハ 電 話 加 入 権	5,656,100	
	ニ 庁 舎 利 用 権	336,602,603	
	ホ ソフトウェア	<u>34,678,107</u>	
	無形固定資産合計		10,515,280,855
(3)	投 資 そ の 他 の 資 産		
	イ 基 金	<u>334,175,012</u>	
	投資その他の資産合計		<u>334,175,012</u>
	固定資産合計		499,466,325,514
2	流 動 資 産		
(1)	現 金 ・ 預 金		5,311,155,234
(2)	未 収 金	3,790,223,874	
	貸倒引当金	<u>△27,399,000</u>	3,762,824,874
(3)	前 払 金		<u>362,943,595</u>
	流動資産合計		<u>9,436,923,703</u>
	資産合計		<u><u>508,903,249,217</u></u>

負債の部

3	固定負債		
(1)	企業債		
イ	建設改良費等の財源に充てるための企業債	<u>244,039,710,216</u>	
	企業債合計		244,039,710,216
(2)	他会計借入金		
イ	建設改良費等の財源に充てるための長期借入金	<u>3,375,000,000</u>	
	他会計借入金合計		3,375,000,000
(3)	リース債務		7,375,977
(4)	引当金		
イ	退職給付引当金	594,569,000	
ロ	修繕引当金	<u>738,332,000</u>	
	引当金合計		<u>1,332,901,000</u>
	固定負債合計		248,754,987,193
4	流動負債		
(1)	企業債		
イ	建設改良費等の財源に充てるための企業債	<u>15,784,683,164</u>	
	企業債合計		15,784,683,164
(2)	他会計借入金		
イ	建設改良費等の財源に充てるための長期借入金	<u>43,000,000</u>	
	他会計借入金合計		43,000,000
(3)	リース債務		4,214,844
(4)	未払金		6,675,745,180
(5)	前受金		775,560
(6)	預り金		108,841,718
(7)	引当金		
イ	賞与引当金	69,950,000	
ロ	法定福利費引当金	<u>13,184,000</u>	
	引当金合計		<u>83,134,000</u>
	流動負債合計		22,700,394,466
5	繰延収益		
	長期前受金		258,481,504,398
	収益化累計額	<u>△87,621,165,421</u>	
	繰延収益合計		<u>170,860,338,977</u>
	負債合計		<u>442,315,720,636</u>

資 本 の 部

6	資 本 金			57,120,757,110
7	剰 余 金			
(1)	資 本 剰 余 金			
	イ 国 庫 補 助 金	9,217,906,630		
	ロ 府 補 助 金	155,311,000		
	ハ 受 贈 財 産 評 価 額	2,864,745,720		
	ニ その他資本剰余金	<u>834,056,511</u>		
	資 本 剰 余 金 合 計		13,072,019,861	
(2)	欠 損 金			
	イ 当 年 度 未 処 理 欠 損 金	<u>3,605,248,390</u>		
	欠 損 金 合 計		<u>3,605,248,390</u>	
	剰 余 金 合 計			<u>9,466,771,471</u>
	資 本 合 計			<u>66,587,528,581</u>
	負 債 資 本 合 計			<u><u>508,903,249,217</u></u>

注 記 表

1 重要な会計方針に係る事項に関する注記

(1) 固定資産の減価償却の方法

イ 有形固定資産

・ 減価償却の方法	定額法による。
・ 主な耐用年数	
建物	8～50年
構築物	10～50年
機械及び装置	6～20年
車両運搬具	4～5年
工具・器具	4～15年

ロ 無形固定資産

・ 減価償却の方法	定額法による。
・ 主な耐用年数	
地上権	5年
施設利用権	50年
庁舎利用権	48年
ソフトウェア	5年

ハ リース資産

- ・ 所有権移転外ファイナンス・リース取引に係るリース資産
リース期間を耐用年数とし、残存価格を零とする定額法による。

(2) 引当金の計上方法

イ 退職給付引当金

職員の退職手当の支給に備えるため、当年度末における退職手当の要支給額に相当する額を計上している。なお、一般会計が負担すると見込まれる金額592,182,000円を除いた額を計上している。

ロ 賞与引当金

職員の期末手当及び勤勉手当の支給に備えるため、当年度末における支給見込額に基づき、当年度の負担に属する額を計上している。なお、一般会計が負担すると見込まれる金額49,459,000円を除いた額を計上している。

ハ 法定福利費引当金

職員の期末手当及び勤勉手当に係る法定福利費の支出に備えるため、当年度末における支給見込額に基づき、当年度の負担に属する額を計上している。なお、一般会計が負担すると見込まれる金額9,420,000円を除いた額を計上している。

ニ 貸倒引当金

債権の欠損処理による損失に備えるため、貸倒実績率等により回収不能見込額を計上している。

(3) 消費税及び地方消費税の会計処理

消費税及び地方消費税の会計処理は税抜方式によっている。

2 キャッシュ・フロー計算書等に関する注記

該当なし。

3 貸借対照表等に関する注記

企業債の償還に係る一般会計の負担

貸借対照表に計上されている企業債（当該年度末日の翌日から起算して1年以内に償還予定のものも含む。）のうち、一般会計が負担すると見込まれる額は106,358,481,732円である。

4 セグメント情報に関する注記

(1) 報告セグメントの概要

下水道事業会計は、汚水処理事業及び雨水処理事業等を実施しているため、それらを報告セグメントとしている。

なお、各報告セグメントに属する事業の内容及び財務情報の内訳は以下のとおり。

セグメント区分	事業の内容
汚水処理事業	汚水の処理に係るもの
雨水処理事業等	雨水の処理に係るもの等

(単位：円)

	汚水処理事業	雨水処理事業等	合計
営業収益	15,080,424,177	7,705,603,463	22,786,027,640
営業費用	13,933,058,178	8,194,945,468	22,128,003,646
営業損益	1,147,365,999	△ 489,342,005	658,023,994
経常損益	2,011,925,472	△ 1,683,543	2,010,241,929
セグメント資産	304,277,277,767	204,625,971,450	508,903,249,217
セグメント負債	247,417,521,660	194,898,198,976	442,315,720,636
その他の項目			
他会計繰入金	0	7,579,128,082	7,579,128,082
減価償却費	8,865,099,047	6,208,378,299	15,073,477,346

5 減損損失に関する注記

該当なし。

6 リース契約により使用する固定資産に関する注記

該当なし。

7 その他の注記

(1) 新会計基準移行に係る経過措置

イ 退職給付引当金に関する経過措置

平成26年4月1日における引当金の計上不足額(1,648,400,000円)については、地方公営企業法施行規則附則第5条第1項の規定を適用し、平成26年4月1日における職員の平均残存勤務期間内の一定の年数、4年による、定額法により按分した額を費用処理している。

ロ 修繕引当金に関する経過措置

平成26年3月31日以前に引き当てられたものについては、施設修繕費の執行額が予算を上回った場合、取り崩すこととしている。

(2) 退職給付引当金の目的使用による取崩しについて

当年度において、退職手当として225,349,944円を支給するため、退職給付引当金140,618,365円を取り崩した。

(3) 賞与引当金の目的使用による取崩しについて

当年度において、賞与として378,843,054円を支給するため、賞与引当金69,048,000円を取り崩した。

(4) 法定福利費引当金の目的使用による取崩しについて

当年度において、法定福利費として70,827,149円を支出するため、法定福利費引当金13,244,000円を取り崩した。

(5) 修繕引当金の目的使用による取崩しについて

当年度において、施設修繕費として269,923,950円を支出するため、修繕引当金66,453,000円を取り崩した。

(6) 貸倒引当金の目的使用による取崩しについて

当年度において、欠損処理として24,701,115円を処理するため、貸倒引当金23,574,941円を取り崩した。

(7) 長期継続契約に係るリース債務

通常の売買取引の方法に準じた会計処理を行ったリース取引に係るリース債務のうち、地方自治法第234条の3に基づく長期継続契約に係るものは下記の金額である。

1年内 4,214,844 円

1年超 7,375,977 円

計 11,590,821 円

決 算 附 属 書 類

平成28年度 堺市下水道事業報告書

1 概況

(1) 総括事項

安全で快適な生活を営むうえで必要不可欠である下水道整備に対する市民のニーズは非常に高い。本市では、下水道の整備を図り、都市の健全な発達及び公衆衛生の向上に寄与し、あわせて公共用水域の水質の保全に資することを目的とし、浸水対策のための施設整備、下水道施設の耐震化、アセットマネジメントに基づく施設の適切な維持管理に積極的に取り組んでいる。

平成28年度は、総額11,356,712,215円の建設改良事業を実施した。

主な事業内容は、管きょ布設事業では、泉北・今池処理区において汚水整備を進めるとともに、80haの公示を行った。平成28年度末公示区域内人口は825,575人で、対前年度2,073人(0.3%)の減少となり、行政区域内人口842,545人に対する下水道処理人口普及率は前年度と同じく98.0%となった。また、浸水対策として出島バイパス線建設工事や東雲東町下水管布設工事、地震対策として百舌鳥深井汚水線建設工事やマンホール型防災トイレ設置工事等を実施した。

ポンプ場築造事業では、古川下水ポンプ場の建設工事や堅川下水ポンプ場の耐震補強工事等を実施した。

処理場築造事業では、泉北下水処理場1系最初沈殿池棟耐震補強工事や1系沈砂池設備更新工事、災害対策センター建設工事等を実施した。

本年度の有収水量は、82,998,692 m³で、対前年度766,625 m³ (0.9%)の増加となった。

次に、経理状況は、収益的収入が29,701,145,634円で、対前年度147,638,767円(0.5%)の増加となった。これは、他会計負担金が370,687,599円(4.7%)減少し、特別利益において減損損失の計上に伴う長期前受金戻入益が250,374,135円皆減したものの、下水道使用料が138,039,678円(0.9%)、他会計補助金が449,650,004円(313.0%)増加したことなどが主な要因である。

一方、収益的支出は、減価償却費が247,398,669円(1.7%)増加したものの、人件費が246,691,069円(10.1%)、支払利息が396,103,557円(6.9%)減少し、特別損失において減損損失が503,106,417円皆減したことなどから、対前年度1,219,008,493円(4.2%)減少の27,997,529,490円となった。

この結果、本年度の経営成績をあらゆる収益的収支差引では、1,703,616,144円の純利益を計上することとなり、前年度繰越欠損金5,308,864,534円を加えた当年度未処理欠損金は3,605,248,390円となった。

事業セグメント別では、汚水処理事業が2,011,925,472円の経常利益となり、雨水処理事業等が1,683,543円の経常損失となった。

今後とも、効率化を一層すすめ、将来にわたり安定した下水道事業の経営をめざしていくものである。

(2) 議会議決事項

議案番号	件名	提出年月日	議決年月日
報告第7号	平成27年度堺市下水道事業会計の建設改良費予算繰越の報告について	平成年月日 28.6.2	平成年月日 —
議案第72号	堺市下水道条例の一部を改正する条例	28.6.2	28.6.24
議案第90号	平成27年度堺市下水道事業会計決算の認定について	28.8.24	28.9.28
議案第124号	堺市公営企業職員の給与の種類及び基準を定める条例の一部を改正する条例	28.11.28	28.12.20
議案第125号	堺市下水道条例の一部を改正する条例	28.11.28	28.12.20
議案第147号	平成28年度堺市下水道事業会計補正予算(第1号)	28.11.28	28.12.20
議案第153号	平成28年度堺市下水道事業会計補正予算(第2号)	28.12.7	28.12.20
報告第1号	堺市公営企業職員の給与の種類及び基準を定める条例の一部を改正する条例の専決処分の報告について	29.2.27	—
議案第10号	平成29年度堺市下水道事業会計予算	29.2.27	29.3.30
議案第36号	堺市下水道条例の一部を改正する条例	29.2.27	29.3.30
議案第55号	平成28年度堺市下水道事業会計補正予算(第3号)	29.2.27	29.3.30

(3) 行政官庁許認可事項

許認可年月日	番 号	申請先	件 名	許 認 可 額	備 考
平成29年 3月30日	国近整都整 第125号	国 土 交 通 省 近畿地方 整備局長	堺市公共下 水道事業計 画変更協議		計画フレームの変更 泉北下水処理場におけ る処理能力の変更 泉北下水処理場におけ る主要な施設の変更 事業計画区域の拡大 ポンプ場の廃止・変更 管渠計画の変更 主要な管渠における腐 食するおそれの大きい 箇所を点検するための マンホールの数、点検 方法及び頻度の追記
平成28年 9月30日	総財準 第111号	総務大臣	下 水 道 業 意 起 債 同 意	公共下水道事業 8,057,500千円 流域下水道事業 8,400千円 資本費平準化債 5,061,400千円	財務省 13,127,300千円

(4) 職員に関する事項

平成29年3月31日現在における職員は、次のとおりである。

(単位 人)

部課名	職名	事務職員	技術職員	合計
上下水道局				
経営管理部			(1)	(1)
		1		1
総務課		6		6
理財課		3		3
経営企画課		6		6
部計			(1)	(1)
		15	1	16
営業部				
営業管理課		1	1	2
営業課		(1)		(1)
		6		6
給排水設備課		(3)	(4)	(7)
		9	12	21
部計		(4)	(4)	(8)
		16	13	29
下水道部			6	6
下水道計画課		5	14	19
下水道施設課		(1)	(9)	(10)
		1	27	28
三宝下水処理場		(1)	(32)	(33)
		1	65	66
下水道管理課		(1)	(4)	(5)
		3	24	27
下水道サービスセンター			(5)	(5)
		1	17	18
出島下水道管理事務所			(5)	(5)
		4	15	19
下水道建設課			24	24
下水道促進課			(4)	(4)
		6	13	19
下水道水質管理課			(4)	(4)
			21	21
部計		(3)	(63)	(66)
		21	226	247
合計		(7)	(68)	(75)
		52	240	292

(平成29年3月31日付退職者を含む。)

()内は、再任用職員で一般職の職員の内数。

(5) 料金その他供給条件の設定、変更に関する事項

平成29年3月30日 平成29年第1回市議会（定例会）において、堺市下水道条例の一部を改正する条例案が議決され、これに基づき下水道使用料が次のとおり改定されることになった。

ア 改正の趣旨

本市における下水道使用料について、基本使用料の見直しを行うこととし、所要の改正を行うものである。

イ 施行期日

この条例は、平成29年10月1日（以下「施行日」という。）から施行する。

ウ 改正の内容

堺市下水道条例（昭和37年条例第6号）の別表第1一般汚水の項基本使用料の欄中「715円」を「665円」に改めるものである。

エ 経過措置

施行日以後に徴収する使用料のうち、その算定の基礎となる公共下水道の使用期間が施行日の前後にまたがるものについては、管理者が定める方法により算定するものとする。

2 工 事

(1) 建設改良工事の概況

ア 管きょ布設事業

工 事 名	施 行 内 容	執行額 (円)	備 考
堺市公共下水道出島バイパス線 建設工事	管渠施設 (推進) 一式 管渠施設 (シールド) 一式 人孔施設 一式	2,866,000,000	未竣工
堺市公共下水道百舌鳥深井汚水線 建設工事	管渠施設 (シールド) 一式 人孔施設 一式	1,240,600,000	未竣工
東雲東町下水管布設工事 (28-1)	φ 800 ~ 1800 mm L = 708.90 m	60,486,481	未竣工
竜神橋町外下水管耐震対策工事 (27-1)	□ 2700 × 2160 mm L = 116.01 m	29,505,600	
マンホール型防災トイレ設置工事	φ 200 mm L = 811.60 m マンホール型防災トイレ設置工 18か所	177,801,480	4件
泉北処理区外下水管布設工事	φ 200 ~ 800 mm L = 3507.64 m	392,494,343	7件
地下埋設物等支障物件移設負担金		213,826,524	35件
道路舗装復旧工事		135,344,973	12件
工事監理業務		35,948,800	7件
設計・調査業務		355,555,871	34件
その他工事		103,695,362	97件
合 計		5,611,259,434	

イ ポンプ場築造事業

工 事 名	施 行 内 容	執行額 (円)	備 考
平成26年度堺市公共下水道古川 下水ポンプ場建設工事	管理施設 一式 沈砂池施設 一式 雨水ポンプ施設 一式 汚水ポンプ施設 一式	3,842,000,000	未竣工
堅川下水ポンプ場ほか耐震補強工 事	建築改修工事 一式 建築電気設備工事 一式 建築機械設備工事 一式	24,850,000	未竣工
設計・調査業務		10,420,000	1件
その他工事		1,296,000	1件
合 計		3,878,566,000	

ウ 処理場築造事業

工 事 名	施 行 内 容	執行額 (円)	備 考
平成26年度堺市公共下水道三宝下水処理場根幹的施設建設工事	土木工事 一式 建築工事 一式 建築機械 一式 建築電気 一式 実施設計 一式	354,000,000	
泉北下水処理場1系最初沈殿池棟耐震補強工事(その2)	建築改修工事 一式 建築電気設備工事 一式 建築機械設備工事 一式 電気設備移設復旧工事 一式	236,406,600	
泉北下水処理場1系沈砂池設備更新工事(その2)	ゲート設備工事 一式 沈砂池設備工事 一式 除塵機設備工事 一式 電気設備工事 一式	220,960,840	
石津下水処理場1系反応槽設備更新工事	反応槽設備更新工事 一式	86,460,000	未竣工
平成27年度堺市公共下水道三宝下水処理場根幹的施設建設工事	場内整備工事 一式	80,000,000	
三宝下水処理場水質試験室増設外工事	建築工事 一式 建築機械設備工事 一式 建築電気設備工事 一式	70,959,240	
泉北下水処理場2系水処理棟耐震補強工事	建築改修工事 一式 建築電気設備工事 一式 建築機械設備工事 一式 電気設備移設復旧工事 一式	38,222,640	
三宝下水処理場1系最終沈殿池棟耐震補強工事	建築改修工事 一式 建築機械設備工事 一式 建築電気設備工事 一式	11,052,720	
設計・調査業務		46,745,640	8件
その他工事		3,616,920	2件
合 計		1,148,424,600	

(2) 保存工事の概況

区 分	管 き よ 等	ポ ン プ 場	下 水 処 理 場	し尿処理施設
施行件数	143件	53件	56件	1件

3 業 務

(1) 業務量

ア 普及の状況

事 項	年度別	本 年 度	前 年 度	比 較	
				増 減	比 率
行 政 区 域 内 人 口		842,545 人	844,899 人	△2,354 人	△0.3%
公 示 区 域 内 人 口		825,575 人	827,648 人	△2,073 人	△0.3%
下 水 道 処 理 人 口 普 及 率		98.0 %	98.0 %	0.0 対	—
公 示 区 域 面 積		10,079 ha	9,999 ha	80 ha	0.8%
水 洗 化 人 口		778,776 人	778,167 人	609 人	0.1%
水 洗 化 率		94.3 %	94.0 %	0.3 対	—

イ 管きよ延長

事 項	年度別	本 年 度	前 年 度	比 較	
				増 減	比 率
下 水 管 布 設 延 長		km 3,081	km 3,071	km 10	% 0.3
内 訳	汚 水 管	1,715	1,709	6	0.4
	雨 水 管	1,025	1,022	3	0.3
	合 流 管	341	340	1	0.3

ウ 処理場（単独公共下水道）

事 項	年度別	本 年 度	前 年 度	比 較	
				増 減	比 率
処 理 能 力		303,900 m ³ /日	305,300 m ³ /日	△1,400 m ³ /日	% △0.5
処 理 水 量		79,225,065 m ³	82,582,976 m ³	△3,357,911 m ³	△4.1
内 訳	汚 水 処 理 水 量	76,015,293 m ³	78,008,916 m ³	△1,993,623 m ³	△2.6
	雨 水 処 理 水 量	3,209,772 m ³	4,574,060 m ³	△1,364,288 m ³	△29.8

エ 有収水量

事 項	年度別	本 年 度	前 年 度	比 較	
				増 減	比 率
一 般 汚 水		m ³ 82,550,059	m ³ 81,784,009	m ³ 766,050	% 0.9
浴 場 汚 水		448,633	448,058	575	0.1
計		82,998,692	82,232,067	766,625	0.9

オ し尿処理

事 項	年度別	本 年 度	前 年 度	比 較	
				増 減	比 率
し 尿 処 理 量		kl 45,303	kl 47,368	kl △2,065	% △4.4
内 訳	し 尿	25,916	27,195	△1,279	△4.7
	浄 化 槽 汚 泥	19,387	20,173	△786	△3.9

浄化ステーションから泉北下水処理場へのし尿及び浄化槽汚泥の流入量を含む。

(2) 事業収入に関する事項

区分	本 年 度		前 年 度		差 引 増△減
	金 額	構成比	金 額	構成比	
営業収益	円	%	円	%	円
下水道使用料	14,979,946,463	50.4	14,841,906,785	50.2	138,039,678
他会計負担金	7,579,128,082	25.5	7,949,815,681	26.9	△370,687,599
その他	226,953,095	0.8	212,107,516	0.7	14,845,579
営業外収益					
他会計補助金	593,305,649	2.0	143,655,645	0.5	449,650,004
長期前受金戻入	5,913,401,103	19.9	5,863,373,660	19.9	50,027,443
その他	295,229,045	1.0	259,643,504	0.9	35,585,541
特別利益					
固定資産売却益	1,875,066	0.0	0	0.0	1,875,066
過年度損益修正益	87,409,131	0.3	8,731,941	0.0	78,677,190
その他	23,898,000	0.1	274,272,135	0.9	△250,374,135
計	29,701,145,634	100.0	29,553,506,867	100.0	147,638,767

(3) 事業費に関する事項

区分	本 年 度		前 年 度		差 引 増△減
	金 額	構成比	金 額	構成比	
営業費用	円	%	円	%	円
人件費	1,775,796,200	6.3	2,022,487,269	6.9	△246,691,069
動力費	643,543,556	2.3	728,120,364	2.5	△84,576,808
委託料	2,806,849,053	10.0	2,887,763,109	9.9	△80,914,056
施設修繕費	320,185,665	1.2	385,727,327	1.3	△65,541,662
減価償却費	15,073,477,346	53.8	14,826,078,677	50.8	247,398,669
その他	1,508,151,826	5.4	1,607,414,030	5.5	△99,262,204
営業外費用					
支払利息	5,363,996,556	19.2	5,760,100,113	19.7	△396,103,557
その他	85,721,306	0.3	73,698,926	0.3	12,022,380
特別損失					
過年度損益修正損	7,707,982	0.0	9,941,751	0.0	△2,233,769
人件費	412,100,000	1.5	412,100,000	1.4	0
その他	0	0.0	503,106,417	1.7	△503,106,417
計	27,997,529,490	100.0	29,216,537,983	100.0	△1,219,008,493

(4) 資本的収入に関する事項

区分	本 年 度		前 年 度		差 引 増△減
	金 額	構成比	金 額	構成比	
	円	%	円	%	円
企 業 債	11,518,800,000	65.4	12,077,400,000	65.7	△558,600,000
国 庫 補 助 金	4,427,811,500	25.2	5,189,494,000	28.3	△761,682,500
受 益 者 負 担 金	50,005,210	0.3	187,143,120	1.0	△137,137,910
他 会 計 出 資 金	698,763,772	4.0	685,552,943	3.7	13,210,829
そ の 他	902,332,612	5.1	234,633,631	1.3	667,698,981
計	17,597,713,094	100.0	18,374,223,694	100.0	△776,510,600

(5) 資本的支出に関する事項

区分	本 年 度		前 年 度		差 引 増△減
	金 額	構成比	金 額	構成比	
	円	%	円	%	円
人 件 費	404,732,716	1.5	423,475,139	1.5	△18,742,423
施 設 工 事 費	9,866,861,032	36.3	11,266,016,602	40.7	△1,399,155,570
固 定 資 産 購 入 費	25,256,643	0.1	5,071,238	0.0	20,185,405
企 業 債 償 還 金	16,306,033,269	60.0	15,691,319,088	56.7	614,714,181
そ の 他	566,373,202	2.1	299,921,946	1.1	266,451,256
計	27,169,256,862	100.0	27,685,804,013	100.0	△516,547,151

4 会 計

(1) 重要契約の要旨

ア 工事請負契約

(契約金額 20,000千円以上)

契約年月日	契約金額	契 約 の 内 容	契約の相手方
平成年月日	円		
28.5.18	42,904,080	マンホール型防災トイレ設置工事(28-3)	世和建设㈱
28.5.18	47,569,680	マンホール型防災トイレ設置工事(28-4)	八紘建設興業
28.5.20	37,282,680	マンホール型防災トイレ設置工事(28-1)	㈱アクロス
28.5.25	43,278,840	マンホール型防災トイレ設置工事(28-2)	クリスタル創建㈱
28.6.14	39,852,000	多治井外道路舗装復旧工事(28-1)	正基建設㈱
28.7.1	48,075,120	菅生外道路舗装復旧工事(28-1)	㈱街路
28.7.14	26,423,280	豎川下水ポンプ場ほか耐震補強工事	道岡建設工業㈱
28.7.14	507,600,000	東雲東町下水管布設工事(28-1)	サンエス・ダイニ工業建設工事共同企業体
28.8.5	27,000,000	石津下水処理場1系No.1・No.2最初沈殿池汚泥掻寄機修理工事	月島テクノメンテサービス㈱ 大阪支社
28.8.15	36,687,600	今池処理区下水管布設実施設計業務(28-1)	㈱復建技術コンサルタント 関西事務所
28.8.24	124,200,000	石津下水処理場1系反応槽設備更新工事	ドリコ㈱ 大阪支店
28.9.12	48,600,000	湊石津下水ポンプ場No.5雨水ポンプ外修理工事	クボタ機工㈱ 大阪支店
28.9.13	21,419,640	今池処理区外土質調査業務(28-1)	興亜開発㈱ 関西支店
28.10.27	105,489,000	丹上外道路舗装復旧工事(28-1)	総美建設㈱
28.11.7	70,632,000	三宝下水処理場水質試験室増設外工事	㈱愛光建設
28.11.15	42,110,280	菅生外下水管布設工事(28-21)	㈱勝木建設
28.11.24	49,811,760	檜尾外下水管布設工事(28-22)	阪和コンクリート工業㈱
28.12.8	68,027,040	浜寺諏訪森町中下水管布設工事(28-1)	ダイユウ土木
28.12.26	113,097,600	小平尾外道路舗装復旧工事(28-1)	㈱国府
29.3.8	76,683,240	堀上緑町外下水管改築工事(28-1)	久栄建設㈱
29.3.27	56,160,000	平尾外下水管布設工事(28-21)	㈱ハナフサ
29.3.30	72,175,320	小寺外道路舗装復旧工事(28-1)	㈱国府

(2) 企業債の概況

ア 企業債

借入先	前年度末残高	本年度借入高	本年度償還高	本年度末残高
	円	円	円	円
財務省	138,054,354,832	11,518,800,000	6,445,968,451	143,127,186,381
郵便貯金・簡易 生命保険管理機構	29,154,606,886	0	2,331,418,512	26,823,188,374
地方公共団体 金融機構	74,447,887,784	0	4,713,248,965	69,734,638,819
三菱東京UFJ銀行	7,565,926,000	0	961,064,000	6,604,862,000
三井住友銀行	2,743,200,000	0	262,000,000	2,481,200,000
新生銀行	2,142,000,000	0	183,600,000	1,958,400,000
紀陽銀行	3,812,862,000	0	259,746,000	3,553,116,000
大阪信用金庫	4,183,488,000	0	187,944,000	3,995,544,000
大阪南農業協同組合	1,877,428,961	0	331,171,155	1,546,257,806
大阪府	629,872,186	0	629,872,186	0
計	264,611,626,649	11,518,800,000	16,306,033,269	259,824,393,380

イ 一時借入金

前年度末残高	借入残高最高額	本年度末残高
円	円	円
0	7,000,000,000	0

平成28年度 堺市下水道事業キャッシュ・フロー計算書

(平成28年4月1日から平成29年3月31日まで)

(単位 円)

1	業務活動によるキャッシュ・フロー	
	当年度純利益	1,703,616,144
	減価償却費	15,073,477,346
	固定資産除却費	70,708,250
	退職給付引当金の増減額 (△は減少)	323,110,000
	賞与引当金の増減額 (△は減少)	966,000
	法定福利費引当金の増減額 (△は減少)	113,000
	修繕引当金の増減額 (△は減少)	△66,453,000
	貸倒引当金の増減額 (△は減少)	△5,232,000
	長期前受金戻入額	△5,913,401,103
	受取利息及び受取配当金	△3,189,913
	支払利息	5,363,996,556
	有形固定資産売却損益 (△は益)	△1,875,066
	未収金の増減額 (△は増加)	△49,371,741
	未払金の増減額 (△は減少)	△168,299,533
	前受金の増減額 (△は減少)	775,560
	預り金の増減額 (△は減少)	△15,799,374
	小計	16,313,141,126
	利息及び配当金の受取額	3,189,913
	利息の支払額	△5,363,996,556
	業務活動によるキャッシュ・フロー	10,952,334,483
2	投資活動によるキャッシュ・フロー	
	有形固定資産の取得による支出	△11,844,152,426
	有形固定資産の売却による収入	5,291,000
	無形固定資産の取得による支出	△260,791,093
	国庫補助金による収入	4,099,825,478
	工事負担金等による収入	423,006,360
	その他投資活動による支出	△58,198
	その他投資活動による収入	300,000,000
	投資活動によるキャッシュ・フロー	△7,276,878,879
3	財務活動によるキャッシュ・フロー	
	一時借入による収入	10,550,000,000
	一時借入金の返済による支出	△10,550,000,000
	建設改良費等の財源に充てるための企業債による収入	11,518,800,000
	建設改良費等の財源に充てるための企業債の償還による支出	△16,306,033,269
	建設改良費等の財源に充てるための他会計借入金による収入	588,000,000
	他会計からの出資による収入	698,763,772
	その他財務活動による支出	△304,214,844
	財務活動によるキャッシュ・フロー	△3,804,684,341
	資金増加額 (又は減少額)	△129,228,737
	資金期首残高	5,440,383,971
	資金期末残高	5,311,155,234

収 益 費 用 明 細 書

収 益

款	項	目	節	金 額	備 考
1 下水道事業 収 益				円 29,701,145,634	
	1 営業収益			22,786,027,640	
		1 下水道使用料		14,979,946,463	
			1 下水道使用料	14,979,946,463	
		2 他会計負担金		7,579,128,082	
			1 一般会計負担金	7,579,128,082	
		3 負 担 金		207,197,377	
			1 下水処理負担金	87,830,075	
			2 し尿処理負担金	119,261,572	
			3 その他負担金	105,730	
		4 そ の 他 営 業 収 益		19,755,718	
			1 手 数 料	570,057	
			2 その他営業収益	19,185,661	
		2 営業外収益		6,801,935,797	
		1 受取利息及び 配 当 金		3,189,913	
			1 預 金 利 息	3,132,709	
			2 基 金 利 息	57,204	
		2 他会計補助金		593,305,649	
			1 一般会計補助金	593,305,649	
		3 補 助 金		646,500	
			1 国庫補助金	646,500	

款	項	目	節	金額	備考
		4 長期前受金戻入		円 5,913,401,103	
			1 国庫補助金	3,582,387,130	
			2 府補助金	74,553,851	
			3 工事負担金	762,989,175	
			4 受贈財産評価額	1,315,159,894	
			5 受益者負担金	178,311,053	
		5 雑収益		291,392,632	
			1 不用品売却収益	4,086,225	
			2 賃貸料	273,791	
			3 受取損害賠償金	1,532,114	
			4 その他雑収益	285,500,502	
	3 特別利益			113,182,197	
		1 固定資産売却益		1,875,066	
			1 固定資産売却益	1,875,066	
		2 過年度損益修正		87,409,131	
			1 過年度損益修正	87,409,131	
		3 その他の利益		23,898,000	
			1 退職給付引当金戻入	23,898,000	
	収益合計			29,701,145,634	

費用

款	項	目	節	金額	備考
1 下水道事業費	1 営業費用			円 27,997,529,490	
		1 管きよ費		1,041,696,531	
			2 給料	267,994,431	予算額 278,000,000円
			3 手当等	169,225,173	予算額 171,393,000円
			4 法定福利費	88,550,390	予算額 88,551,000円
			6 賃金	4,264,439	
			7 旅費	548,531	
			8 被服費	200,471	
			15 備消費	2,002,787	
			17 動力費	31,979,379	
			19 光熱水費	6,704,365	
			20 燃料費	1,468,386	
			21 印刷製本費	340,755	
			22 通信運搬費	4,891,327	
			23 賃借料	1,140,043	
			26 負担金	3,427,717	
			28 委託料	312,474,524	
			30 修繕費	1,044,764	
			31 施設修繕費	1,920,600	
			32 管きよ修繕費	134,788,449	
			40 賞与引当金繰入額	7,329,000	予算額 7,991,000円
	41 法定福利費引当金繰入額	1,401,000	予算額 1,635,000円		

款	項	目	節	金額	備考
		2 ポンプ場費		円 542,352,995	
			2 給料	105,230,490	予算額 106,821,000円
			3 手当等	60,807,901	予算額 67,411,000円
			4 法定福利費	31,962,709	予算額 36,806,000円
			6 賃金	1,438,767	
			7 旅費	22,523	
			8 被服費	111,112	
			15 備用品費	1,743,835	
			17 動力費	107,192,475	
			18 薬品費	1,577,000	
			19 光熱水費	157,546	
			20 燃料費	283,079	
			21 印刷製本費	16,852	
			22 通信運搬費	3,608,635	
			23 賃借料	102,700	
			28 委託料	163,782,827	
			29 手数料	57,409	
			30 修繕費	406,080	
			31 施設修繕費	56,996,055	
			40 賞与引当金繰入額	5,773,000	予算額 6,318,000円
			41 法定福利費引当金繰入額	1,082,000	予算額 1,257,000円
		3 処理場費		3,219,677,912	
			1 報酬	2,895,600	予算額 2,896,000円
			2 給料	115,142,709	予算額 130,396,000円
			3 手当等	59,832,609	予算額 76,049,000円

款	項	目	節	金額	備考
				円	
			4 法定福利費	35,136,636	予算額 41,720,000円
			7 旅 費	314,896	
			8 被 服 費	92,223	
			15 備 消 品 費	6,506,290	
			17 動 力 費	504,371,702	
			18 薬 品 費	42,752,431	
			19 光 熱 水 費	1,264,757	
			20 燃 料 費	430,190	
			21 印 刷 製 本 費	6,508	
			22 通 信 運 搬 費	747,866	
			23 賃 借 料	80,981	
			25 租 税 公 課 費	700	
			28 委 託 料	2,309,905,603	
			29 手 数 料	78,824	
			30 修 繕 費	904,285	
			31 施 設 修 繕 費	126,043,102	
			40 賞 与 引 当 金 繰 入 額	11,078,000	予算額 14,539,000円
			41 法 定 福 利 費 引 当 金 繰 入 額	2,092,000	予算額 2,942,000円
		4 水 質 検 査 費		44,851,054	
			2 給 料	20,229,300	予算額 22,085,000円
			3 手 当 等	10,374,395	予算額 11,262,000円
			4 法 定 福 利 費	5,785,121	予算額 5,931,000円
			7 旅 費	32,803	
			15 備 消 品 費	2,853,759	
			20 燃 料 費	38,545	

款	項	目	節	金額	備考
				円	
			28 委託料	2,520,680	
			30 修繕費	368,451	
			40 賞与引当金額 繰入	2,236,000	予算額 2,236,000円
			41 法定福利費引当 金額繰入	412,000	予算額 412,000円
		5 水質規制費		56,345,537	
			2 給料	23,923,109	予算額 25,830,000円
			3 手当等	16,106,839	予算額 17,296,000円
			4 法定福利費	7,647,961	予算額 8,411,000円
			7 旅費	96,774	
			8 被服費	92,177	
			15 備用品費	202,494	
			20 燃料費	156,240	
			22 通信運搬費	317,475	
			23 賃借料	12,707	
			28 委託料	7,430,141	
			30 修繕費	359,620	
		6 普及促進費		285,956,378	
			2 給料	118,688,700	予算額 120,624,000円
			3 手当等	68,652,419	予算額 72,602,000円
			4 法定福利費	36,981,899	予算額 41,575,000円
			6 賃金	1,389,162	
			7 旅費	74,782	
			8 被服費	61,205	
			15 備用品費	647,360	
			20 燃料費	286,263	

款	項	目	節	金額	備考
				円	
			21 印刷製本費	60,400	
			22 通信運搬費	660,752	
			23 賃借料	32,376	
			26 負担金	14,760,000	
			28 委託料	774,738	
			30 修繕費	182,322	
			39 補助金	34,471,000	
			40 賞与引当金額 繰入	6,913,000	予算額 7,503,000円
			41 法定福利費引当 金額繰入	1,320,000	予算額 1,492,000円
		7 環境整備資金 貸付事業費		14,857,861	
			2 給料	6,534,000	予算額 7,452,000円
			3 手当等	4,333,352	予算額 5,252,000円
			4 法定福利費	2,243,683	予算額 2,283,000円
			7 旅費	31,667	
			15 備用品費	66,017	
			22 通信運搬費	31,506	
			23 賃借料	8,147	
			28 委託料	920,449	
			39 補助金	689,040	
		8 業務費		480,984,546	
			2 給料	25,024,800	予算額 27,420,000円
			3 手当等	14,451,529	予算額 15,413,000円
			4 法定福利費	8,126,677	予算額 8,975,000円
			7 旅費	28,783	
			15 備用品費	186,887	

款	項	目	節	金額	備考
				円	
			21 印刷製本費	24,800	
			22 通信運搬費	218,214	
			26 負担金	428,636,986	
			28 委託料	38,741	
			29 手数料	7,129	
			40 賞与引当金額 繰入額	3,552,000	予算額 3,552,000円
			41 法定福利費引当 金額繰入額	688,000	予算額 688,000円
		9 総係費		542,413,001	
			2 給料	94,440,136	予算額 119,679,000円
			3 手当等	60,751,046	予算額 75,397,000円
			4 法定福利費	38,073,824	予算額 43,701,000円
			5 退職給付費	160,257,944	実支出額 84,731,579円 引当計上額 75,526,365円 予算額 165,253,000円
			6 賃金	2,188,798	
			7 旅費	4,095,819	
			8 被服費	5,445,300	
			11 厚生費	2,053,835	
			12 研修費	2,616,843	
			14 広告料	2,202,953	
			15 備用品費	8,107,949	
			19 光熱水費	25,183	
			20 燃料費	19,768	
			21 印刷製本費	6,000	
			22 通信運搬費	2,639,323	
			23 賃借料	698,848	
			24 保険料	9,627,741	

款	項	目	節	金額	備考
				円	
			25 租 税 公 課 費	224,900	
			26 負 担 金	111,520,052	
			27 会 費 負 担 金	2,892,340	
			28 委 託 料	3,021,720	
			29 手 数 料	53,102	
			30 修 繕 費	8,000	
			39 補 助 金	4,203,636	
			40 賞 与 引 当 金 繰 入 額	7,465,000	予算額 10,246,000円
			41 法 定 福 利 費 引 当 金 繰 入 額	1,430,000	予算額 1,989,000円
			42 貸 倒 引 当 金 繰 入 額	18,342,941	
		10 維 持 管 理 金		682,236,833	
			1 大 和 川 流 域 下 水 道 負 担 金	663,693,960	
			2 湾 岸 北 部 流 域 下 水 道 負 担 金	15,473,309	
			3 そ の 他 維 持 管 理 負 担 金	3,069,564	
		11 し 尿 処 理 費		72,445,402	
			2 給 料	31,458,300	予算額 31,977,000円
			3 手 当 等	21,744,673	予算額 24,156,000円
			4 法 定 福 利 費	10,416,845	予算額 10,444,000円
			6 賃 金	1,547,438	
			7 旅 費	73,061	
			8 被 服 費	36,945	
			15 備 消 品 費	145,343	
			19 光 熱 水 費	155,468	
			25 租 税 公 課 費	422,700	
			28 委 託 料	5,979,630	

款	項	目	節	金額	備考
				円	
			30 修繕費	27,540	
			31 施設修繕費	437,459	
		12 減価償却費		15,073,477,346	
		1 有形固定資産減価償却費		14,694,491,889	
		2 無形固定資産減価償却費		378,985,457	
		13 資産減耗費		70,708,250	
		1 固定資産除却費		70,708,250	
	2 営業外費用			5,449,717,862	
	1 支払利息及び企業債取扱諸費			5,363,996,556	
		1 企業債利息		5,346,423,125	
		2 長期借入金利息		622,600	
		3 一時借入金利息		16,950,831	
	3 雑支出			85,721,306	
		1 その他雑支出		85,721,306	
	3 特別損失			419,807,982	
	1 過年度損益修正損			7,707,982	
		1 過年度損益修正損		7,707,982	
	2 その他特別損失			412,100,000	
		1 退職給付引当金繰入額		412,100,000	予算額 412,100,000円
	費用合計			27,997,529,490	

固 定 資 産

(1) 有形固定資産明細書

資産の種類	年度当初現在高	当年度増加額	当年度減少額	年度末現在高
	円	円	円	円
土地	32,654,069,657	5,015,732	3,360,000	32,655,725,389
建物	17,890,517,788	1,259,466,198	0	19,149,983,986
構築物	567,249,883,162	1,558,040,903	93,737,744	568,714,186,321
機械及び装置	72,323,281,060	778,031,146	222,460,083	72,878,852,123
車両運搬具	37,356,947	1,511,383	3,035,080	35,833,250
工具器具	131,129,766	10,012,260	10,868,702	130,273,324
リース資産	19,104,877	195	0	19,105,072
建設仮勘定	8,636,473,031	10,300,661,371	2,928,039,272	16,009,095,130
計	698,941,816,288	13,912,739,188	3,261,500,881	709,593,054,595

(2) 無形固定資産明細書

資産の種類	年度当初現在高	当年度増加額	当年度減少額
	円	円	円
地上権	15,557,874	706,785	0
施設利用権	10,246,744,185	233,032,537	0
電話加入権	5,656,100	0	0
庁舎利用権	346,052,662	0	0
ソフトウェア	33,811,169	12,705,000	0
計	10,647,821,990	246,444,322	0

(3) 投資その他の資産明細書

資産の種類	年度当初現在高	当年度増加額
	円	円
基金	634,116,814	58,198

明 細 書

減 価 償 却 累 計 額			年度末償却未済高	備 考
当年度増加額	当年度減少額	累 計		
円 0	円 0	円 0	円 32,655,725,389	
527,729,260	0	7,485,024,425	11,664,959,561	
11,124,164,928	35,343,541	180,324,322,554	388,389,863,767	
3,027,924,131	211,337,062	33,028,751,883	39,850,100,240	
2,086,284	2,883,326	29,250,927	6,582,323	
8,372,107	9,773,496	101,322,104	28,951,220	
4,215,179	0	7,513,055	11,592,017	
0	0	0	16,009,095,130	
14,694,491,889	259,337,425	220,976,184,948	488,616,869,647	

当年度減価償却高	年度末現在高	備 考
円 5,254,483	円 11,010,176	
352,442,853	10,127,333,869	
0	5,656,100	
9,450,059	336,602,603	
11,838,062	34,678,107	
378,985,457	10,515,280,855	

当年度減少額	年度末現在高	備 考
円 300,000,000	円 334,175,012	

企 業 債

種 類	発行年月日	発行総額	償 還 高	
			当年度償還高	償還高累計
	昭和・平成年月日	円	円	円
公共下水道事業債	62. 3. 25	100, 000	6, 924	100, 000
公共下水道事業債	62. 3. 25	2, 773, 300, 000	191, 970, 698	2, 773, 300, 000
公共下水道事業債	62. 3. 25	222, 100, 000	15, 373, 991	222, 100, 000
公共下水道事業債	62. 3. 25	134, 500, 000	9, 310, 229	134, 500, 000
公共下水道事業債	62. 3. 25	3, 900, 000	269, 962	3, 900, 000
公共下水道事業債	62. 3. 25	337, 464, 000	23, 359, 608	337, 464, 000
公共下水道事業債	62. 4. 27	3, 176, 400, 000	219, 873, 698	3, 176, 400, 000
公共下水道事業債	62. 4. 27	236, 100, 000	16, 343, 086	236, 100, 000
公共下水道事業債	62. 4. 27	420, 200, 000	29, 086, 679	420, 200, 000
公共下水道事業債	62. 4. 27	72, 000, 000	4, 983, 915	72, 000, 000
公共下水道事業債	62. 4. 27	581, 114, 000	40, 225, 313	581, 114, 000
公共下水道事業債	62. 5. 30	184, 900, 000	12, 103, 309	184, 900, 000
公共下水道事業債	63. 5. 26	348, 100, 000	22, 143, 676	324, 880, 673
公共下水道事業債	1. 3. 27	2, 109, 200, 000	128, 431, 114	1, 833, 114, 996
公共下水道事業債	1. 3. 27	133, 200, 000	8, 110, 670	115, 764, 706
公共下水道事業債	1. 3. 27	550, 700, 000	33, 532, 626	478, 615, 791
公共下水道事業債	1. 3. 27	695, 000, 000	42, 319, 185	604, 027, 557
公共下水道事業債	1. 3. 27	39, 294, 000	2, 392, 647	34, 150, 588
公共下水道事業債	1. 3. 31	1, 456, 000, 000	88, 657, 170	1, 265, 416, 004
公共下水道事業債	1. 3. 31	68, 000, 000	4, 140, 582	59, 099, 098
公共下水道事業債	1. 5. 19	105, 200, 000	7, 434, 890	105, 200, 000
公共下水道事業債	1. 5. 26	254, 000, 000	15, 466, 292	220, 752, 517
公共下水道事業債	1. 5. 29	1, 992, 800, 000	140, 838, 853	1, 992, 800, 000
公共下水道事業債	2. 2. 22	79, 900, 000	5, 760, 594	76, 900, 354
公共下水道事業債	4. 3. 25	2, 497, 800, 000	135, 462, 259	1, 698, 413, 167
公共下水道事業債	4. 3. 25	624, 900, 000	33, 889, 970	424, 909, 275
公共下水道事業債	4. 3. 31	2, 578, 900, 000	139, 860, 526	1, 753, 558, 217
公共下水道事業債	4. 5. 27	331, 800, 000	17, 994, 387	225, 611, 934

明 細 書

未償還残高	発行価額	利率	償還終期	備 考
円	円	%	平成年月日	
0	100,000	5.2000	29.3.25	財務省
0	2,773,300,000	5.2000	29.3.25	財務省
0	222,100,000	5.2000	29.3.25	財務省
0	134,500,000	5.2000	29.3.25	財務省
0	3,900,000	5.2000	29.3.25	財務省
0	337,464,000	5.2000	29.3.25	財務省
0	3,176,400,000	5.2000	29.3.25	財務省
0	236,100,000	5.2000	29.3.25	財務省
0	420,200,000	5.2000	29.3.25	財務省
0	72,000,000	5.2000	29.3.25	財務省
0	581,114,000	5.2000	29.3.25	財務省
0	184,900,000	4.6000	29.3.25	財務省
23,219,327	348,100,000	4.8000	30.3.25	財務省
276,085,004	2,109,200,000	4.8500	31.3.25	財務省
17,435,294	133,200,000	4.8500	31.3.25	財務省
72,084,209	550,700,000	4.8500	31.3.25	財務省
90,972,443	695,000,000	4.8500	31.3.25	財務省
5,143,412	39,294,000	4.8500	31.3.25	財務省
190,583,996	1,456,000,000	4.8500	31.3.31	郵便貯金・簡易生命保険管理機構
8,900,902	68,000,000	4.8500	31.3.31	郵便貯金・簡易生命保険管理機構
0	105,200,000	4.9500	29.3.20	地方公共団体金融機構
33,247,483	254,000,000	4.8500	31.3.25	財務省
0	1,992,800,000	4.9500	29.3.20	地方公共団体金融機構
2,999,646	79,900,000	5.5000	29.9.20	地方公共団体金融機構
799,386,833	2,497,800,000	5.5000	34.3.25	財務省
199,990,725	624,900,000	5.5000	34.3.25	財務省
825,341,783	2,578,900,000	5.5000	34.3.31	郵便貯金・簡易生命保険管理機構
106,188,066	331,800,000	5.5000	34.3.25	財務省

種 類	発行年月日	発行総額	償 還 高	
			当年度償還高	償還高累計
	昭和・平成年月日	円	円	円
公共下水道事業債	4.5.28	2,644,900,000	167,420,743	2,083,406,861
公共下水道事業債	4.5.28	30,400,000	1,924,304	23,946,301
公共下水道事業債	4.5.28	136,700,000	8,629,317	107,787,785
公共下水道事業債	4.7.24	613,315,000	33,261,685	417,031,898
公共下水道事業債	5.3.25	1,053,300,000	52,100,403	688,253,981
公共下水道事業債	5.3.25	758,500,000	37,518,423	495,623,893
公共下水道事業債	5.3.31	3,837,400,000	189,813,050	2,507,458,301
公共下水道事業債	5.5.20	353,000,000	20,071,269	263,156,062
公共下水道事業債	5.5.20	3,895,000,000	221,466,256	2,903,662,522
公共下水道事業債	5.5.20	42,500,000	2,416,512	31,683,096
公共下水道事業債	5.5.20	151,400,000	8,608,470	112,866,369
公共下水道事業債	5.5.28	395,800,000	19,577,841	258,626,153
公共下水道事業債	5.5.28	53,600,000	3,047,649	39,957,973
公共下水道事業債	5.5.28	131,200,000	7,441,385	97,932,127
公共下水道事業債	5.8.20	193,915,000	9,764,938	124,270,371
公共下水道事業債	6.3.23	2,744,100,000	127,154,099	1,712,765,502
公共下水道事業債	6.3.23	1,441,600,000	66,799,807	899,793,284
公共下水道事業債	6.3.23	18,600,000	980,590	13,111,384
公共下水道事業債	6.3.31	6,352,800,000	300,027,045	3,853,971,865
公共下水道事業債	6.5.20	182,500,000	9,885,446	126,072,089
公共下水道事業債	6.5.20	3,433,800,000	185,998,050	2,372,089,542
公共下水道事業債	6.5.30	527,900,000	24,931,412	320,254,336
公共下水道事業債	6.5.30	93,200,000	5,048,348	64,383,117
公共下水道事業債	6.5.30	139,100,000	7,519,408	96,242,635
公共下水道事業債	7.3.27	528,800,000	24,077,063	290,603,470
公共下水道事業債	7.3.27	127,700,000	5,814,374	70,177,882
公共下水道事業債	7.3.27	4,158,400,000	189,338,237	2,285,259,978
公共下水道事業債	7.3.27	700,000	31,872	384,687
公共下水道事業債	7.3.30	135,300,000	7,090,129	85,001,202
公共下水道事業債	7.3.30	767,000,000	40,193,118	481,861,950
公共下水道事業債	7.3.30	300,000	15,721	188,473

未償還残高	発行価額	利率	償還終期	備考
円	円	%	平成年月日	
561,493,139	2,644,900,000	5.6000	32.3.20	地方公共団体金融機構
6,453,699	30,400,000	5.6000	32.3.20	地方公共団体金融機構
28,912,215	136,700,000	5.5500	32.3.20	地方公共団体金融機構
196,283,102	613,315,000	5.5000	34.3.25	財務省
365,046,019	1,053,300,000	4.4000	35.3.25	財務省
262,876,107	758,500,000	4.4000	35.3.25	財務省
1,329,941,699	3,837,400,000	4.4000	35.3.31	郵便貯金・簡易生命保険管理機構
89,843,938	353,000,000	4.5000	33.3.20	地方公共団体金融機構
991,337,478	3,895,000,000	4.5000	33.3.20	地方公共団体金融機構
10,816,904	42,500,000	4.5000	33.3.20	地方公共団体金融機構
38,533,631	151,400,000	4.5000	33.3.20	地方公共団体金融機構
137,173,847	395,800,000	4.4000	35.3.25	財務省
13,642,027	53,600,000	4.5000	33.3.20	地方公共団体金融機構
33,267,873	131,200,000	4.4500	33.3.20	地方公共団体金融機構
69,644,629	193,915,000	4.9000	35.3.25	財務省
1,031,334,498	2,744,100,000	3.6500	36.3.1	財務省
541,806,716	1,441,600,000	3.6500	36.3.1	財務省
5,488,616	18,600,000	3.7500	34.3.20	地方公共団体金融機構
2,498,828,135	6,352,800,000	4.3000	36.3.31	郵便貯金・簡易生命保険管理機構
56,427,911	182,500,000	4.4000	34.3.20	地方公共団体金融機構
1,061,710,458	3,433,800,000	4.4000	34.3.20	地方公共団体金融機構
207,645,664	527,900,000	4.3000	36.3.31	郵便貯金・簡易生命保険管理機構
28,816,883	93,200,000	4.4000	34.3.20	地方公共団体金融機構
42,857,365	139,100,000	4.3500	34.3.20	地方公共団体金融機構
238,196,530	528,800,000	4.6500	37.3.1	財務省
57,522,118	127,700,000	4.6500	37.3.1	財務省
1,873,140,022	4,158,400,000	4.6500	37.3.1	財務省
315,313	700,000	4.6500	37.3.1	財務省
50,298,798	135,300,000	4.7500	35.3.20	地方公共団体金融機構
285,138,050	767,000,000	4.7500	35.3.20	地方公共団体金融機構
111,527	300,000	4.7500	35.3.20	地方公共団体金融機構

種 類	発行年月日	発行総額	償 還 高	
			当年度償還高	償還高累計
	昭和・平成年月日	円	円	円
公共下水道事業債	7.3.30	11,700,000	613,115	7,350,437
公共下水道事業債	7.3.30	33,700,000	1,763,410	21,212,215
公共下水道事業債	7.3.31	102,100,000	4,648,767	56,109,333
公共下水道事業債	7.3.31	4,965,400,000	226,082,167	2,728,749,012
公共下水道事業債	7.3.31	67,800,000	3,087,036	37,259,672
公共下水道事業債	7.5.22	113,100,000	5,782,974	73,222,579
公共下水道事業債	7.5.22	4,517,700,000	230,996,836	2,924,824,499
公共下水道事業債	7.5.22	363,600,000	18,591,419	235,399,913
公共下水道事業債	7.5.30	262,600,000	11,784,274	150,249,292
公共下水道事業債	7.5.30	71,500,000	3,655,903	46,290,138
公共下水道事業債	7.5.30	68,700,000	3,507,034	44,559,497
公共下水道事業債	7.11.30	172,045,000	7,485,750	98,018,389
公共下水道事業債	8.3.14	773,100,000	33,116,325	423,504,262
公共下水道事業債	8.3.14	26,500,000	1,135,147	14,516,701
公共下水道事業債	8.3.29	7,694,700,000	336,309,360	4,328,255,861
公共下水道事業債	8.3.29	216,400,000	9,458,114	121,724,638
公共下水道事業債	8.3.29	681,400,000	29,781,693	383,286,358
公共下水道事業債	8.5.16	5,535,000,000	268,961,108	3,371,161,221
公共下水道事業債	8.5.16	475,000,000	23,081,576	289,304,711
公共下水道事業債	8.5.16	94,100,000	4,572,582	57,312,787
公共下水道事業債	8.5.16	79,800,000	3,877,705	48,603,193
公共下水道事業債	8.5.16	226,900,000	11,025,705	138,196,293
公共下水道事業債	9.3.25	4,555,200,000	188,809,531	2,348,081,693
公共下水道事業債	9.3.25	25,000,000	1,036,231	12,886,822
公共下水道事業債	9.3.25	712,530,000	29,533,820	367,289,833
公共下水道事業債	9.3.26	31,000,000	1,441,714	17,872,345
公共下水道事業債	9.3.26	4,454,700,000	207,174,427	2,568,256,332
公共下水道事業債	9.3.26	400,000	18,619	230,075
公共下水道事業債	9.3.26	1,028,900,000	47,892,345	591,811,710
公共下水道事業債	9.3.28	19,100,000	888,282	11,011,672
公共下水道事業債	9.3.31	184,700,000	7,655,673	95,207,825

未償還残高	発行価額	利率	償還終期	備考
円	円	%	平成年月日	
4,349,563	11,700,000	4.7500	35.3.20	地方公共団体金融機構
12,487,785	33,700,000	4.7000	35.3.20	地方公共団体金融機構
45,990,667	102,100,000	4.6500	37.3.31	郵便貯金・簡易生命保険管理機構
2,236,650,988	4,965,400,000	4.6500	37.3.31	郵便貯金・簡易生命保険管理機構
30,540,328	67,800,000	4.6500	37.3.31	郵便貯金・簡易生命保険管理機構
39,877,421	113,100,000	3.9500	35.3.20	地方公共団体金融機構
1,592,875,501	4,517,700,000	3.9500	35.3.20	地方公共団体金融機構
128,200,087	363,600,000	3.9500	35.3.20	地方公共団体金融機構
112,350,708	262,600,000	3.8500	37.3.31	郵便貯金・簡易生命保険管理機構
25,209,862	71,500,000	3.9500	35.3.20	地方公共団体金融機構
24,140,503	68,700,000	3.9000	35.3.20	地方公共団体金融機構
74,026,611	172,045,000	3.1500	37.9.25	財務省
349,595,738	773,100,000	3.1500	38.3.1	財務省
11,983,299	26,500,000	3.1500	38.3.1	財務省
3,366,444,139	7,694,700,000	3.4000	37.9.30	郵便貯金・簡易生命保険管理機構
94,675,362	216,400,000	3.4000	37.9.30	郵便貯金・簡易生命保険管理機構
298,113,642	681,400,000	3.4000	37.9.30	郵便貯金・簡易生命保険管理機構
2,163,838,779	5,535,000,000	3.4500	36.3.20	地方公共団体金融機構
185,695,289	475,000,000	3.4500	36.3.20	地方公共団体金融機構
36,787,213	94,100,000	3.4500	36.3.20	地方公共団体金融機構
31,196,807	79,800,000	3.4500	36.3.20	地方公共団体金融機構
88,703,707	226,900,000	3.4500	36.3.20	地方公共団体金融機構
2,207,118,307	4,555,200,000	2.8000	39.3.1	財務省
12,113,178	25,000,000	2.8000	39.3.1	財務省
345,240,167	712,530,000	2.8000	39.3.1	財務省
13,127,655	31,000,000	2.8500	37.3.20	地方公共団体金融機構
1,886,443,668	4,454,700,000	2.8500	37.3.20	地方公共団体金融機構
169,925	400,000	2.9000	37.3.20	地方公共団体金融機構
437,088,290	1,028,900,000	2.9000	37.3.20	地方公共団体金融機構
8,088,328	19,100,000	2.8500	37.3.20	地方公共団体金融機構
89,492,175	184,700,000	2.8000	39.3.31	郵便貯金・簡易生命保険管理機構

種 類	発行年月日	発行総額	償 還 高	
			当年度償還高	償還高累計
	昭和・平成年月日	円	円	円
公共下水道事業債	9. 3. 31	6,266,700,000	259,749,888	3,230,313,392
公共下水道事業債	9. 3. 31	955,000,000	39,584,014	492,276,522
公共下水道事業債	9. 3. 31	633,900,000	26,274,666	326,758,208
公共下水道事業債	9. 5. 29	352,100,000	14,576,550	183,618,019
公共下水道事業債	9. 5. 30	106,700,000	4,944,639	62,086,745
公共下水道事業債	9. 5. 30	61,400,000	2,845,369	35,727,518
公共下水道事業債	10. 3. 25	12,169,400,000	491,456,554	6,028,092,120
公共下水道事業債	10. 3. 25	572,030,000	23,101,212	283,354,112
公共下水道事業債	10. 3. 25	2,308,900,000	103,780,925	1,265,227,105
公共下水道事業債	10. 3. 25	4,827,100,000	216,856,632	2,651,823,018
公共下水道事業債	10. 5. 20	355,800,000	14,369,643	177,334,291
公共下水道事業債	10. 5. 28	78,800,000	3,538,197	43,398,700
公共下水道事業債	10. 5. 28	108,000,000	4,846,678	59,629,868
公共下水道事業債	11. 3. 24	2,586,500,000	113,735,380	1,308,365,333
公共下水道事業債	11. 3. 24	4,534,000,000	199,372,208	2,293,496,393
公共下水道事業債	11. 3. 25	13,590,200,000	537,488,500	6,183,048,028
公共下水道事業債	11. 3. 25	942,730,000	37,284,700	428,907,955
公共下水道事業債	11. 5. 20	411,400,000	16,334,030	192,219,157
公共下水道事業債	11. 5. 20	156,000,000	6,856,705	80,230,688
公共下水道事業債	11. 5. 20	63,000,000	2,768,746	32,489,748
公共下水道事業債	12. 3. 27	13,521,200,000	524,770,940	5,657,704,145
公共下水道事業債	12. 3. 30	5,973,000,000	257,446,715	2,775,605,957
公共下水道事業債	12. 5. 18	284,500,000	11,019,273	118,185,286
公共下水道事業債	12. 5. 30	140,300,000	6,047,175	65,196,302
公共下水道事業債	13. 3. 26	12,109,600,000	466,104,980	4,740,481,406
公共下水道事業債	13. 3. 29	4,908,100,000	208,496,737	2,110,352,506
公共下水道事業債	13. 5. 8	117,700,000	5,028,948	51,766,218
公共下水道事業債	13. 5. 18	240,700,000	9,264,671	94,225,562
公共下水道事業債	14. 3. 25	10,247,300,000	379,114,416	3,442,446,347
公共下水道事業債	14. 3. 28	5,725,300,000	235,776,988	2,140,909,434
公共下水道事業債	14. 4. 22	102,000,000	4,212,747	38,416,699

未償還残高	発行価額	利率	償還終期	備考
円	円	%	平成年月日	
3,036,386,608	6,266,700,000	2.8000	39.3.31	郵便貯金・簡易生命保険管理機構
462,723,478	955,000,000	2.8000	39.3.31	郵便貯金・簡易生命保険管理機構
307,141,792	633,900,000	2.8000	39.3.31	郵便貯金・簡易生命保険管理機構
168,481,981	352,100,000	2.6000	39.3.31	郵便貯金・簡易生命保険管理機構
44,613,255	106,700,000	2.6500	37.3.20	地方公共団体金融機構
25,672,482	61,400,000	2.6500	37.3.20	地方公共団体金融機構
6,141,307,880	12,169,400,000	2.1000	40.3.1	財務省
288,675,888	572,030,000	2.1000	40.3.1	財務省
1,043,672,895	2,308,900,000	2.2000	38.3.20	地方公共団体金融機構
2,175,276,982	4,827,100,000	2.1500	38.3.20	地方公共団体金融機構
178,465,709	355,800,000	2.0000	40.3.31	郵便貯金・簡易生命保険管理機構
35,401,300	78,800,000	2.1000	38.3.20	地方公共団体金融機構
48,370,132	108,000,000	2.0500	38.3.20	地方公共団体金融機構
1,278,134,667	2,586,500,000	2.1000	39.3.20	地方公共団体金融機構
2,240,503,607	4,534,000,000	2.1000	39.3.20	地方公共団体金融機構
7,407,151,972	13,590,200,000	2.1000	41.3.1	財務省
513,822,045	942,730,000	2.1000	41.3.1	財務省
219,180,843	411,400,000	1.7000	41.3.31	郵便貯金・簡易生命保険管理機構
75,769,312	156,000,000	1.8000	39.3.20	地方公共団体金融機構
30,510,252	63,000,000	1.7500	39.3.20	地方公共団体金融機構
7,863,495,855	13,521,200,000	2.0000	42.3.1	財務省
3,197,394,043	5,973,000,000	2.0000	40.3.20	地方公共団体金融機構
166,314,714	284,500,000	2.1000	42.3.31	郵便貯金・簡易生命保険管理機構
75,103,698	140,300,000	2.0000	40.3.20	地方公共団体金融機構
7,369,118,594	12,109,600,000	1.6000	43.3.1	財務省
2,797,747,494	4,908,100,000	1.7000	41.3.20	地方公共団体金融機構
65,933,782	117,700,000	1.3500	41.3.20	地方公共団体金融機構
146,474,438	240,700,000	1.6000	43.3.31	郵便貯金・簡易生命保険管理機構
6,804,853,653	10,247,300,000	2.2000	44.3.1	財務省
3,584,390,566	5,725,300,000	2.2000	42.3.20	地方公共団体金融機構
63,583,301	102,000,000	2.1000	42.3.20	地方公共団体金融機構

種 類	発行年月日	発行総額	償 還 高	
			当年度償還高	償還高累計
	昭和・平成年月日	円	円	円
公共下水道事業債	14.5.15	208,900,000	7,760,038	70,765,002
公共下水道事業債	15.3.31	11,814,800,000	448,835,738	3,852,594,409
公共下水道事業債	15.4.10	136,500,000	5,707,556	48,990,968
公共下水道事業債	15.5.23	189,400,000	7,293,405	63,341,742
公共下水道事業債	16.3.25	9,729,400,000	348,714,181	2,604,721,970
公共下水道事業債	16.3.30	7,020,900,000	280,803,853	2,104,536,101
公共下水道事業債	16.3.30	3,103,500,000	124,125,790	930,283,551
公共下水道事業債	16.4.9	124,900,000	4,995,428	37,439,155
公共下水道事業債	16.5.10	260,800,000	9,291,541	69,170,499
公共下水道事業債	16.9.22	29,000,000	1,136,793	7,974,309
公共下水道事業債	17.3.25	7,421,900,000	258,953,994	1,704,047,676
公共下水道事業債	17.3.30	1,278,200,000	49,584,519	326,291,102
公共下水道事業債	17.3.30	139,200,000	5,399,910	35,534,127
公共下水道事業債	17.3.30	3,683,200,000	142,880,378	940,224,835
公共下水道事業債	17.3.31	2,060,000,000	120,630,615	1,005,852,195
公共下水道事業債	17.3.31	219,600,000	7,661,959	50,419,551
公共下水道事業債	17.5.31	418,000,000	335,678,118	418,000,000
公共下水道事業債	17.6.1	135,344,170	70,286,620	135,344,170
公共下水道事業債	17.6.1	130,153,703	70,747,873	130,153,703
公共下水道事業債	17.6.1	133,575,240	75,249,929	133,575,240
公共下水道事業債	17.6.1	136,654,558	77,909,646	136,654,558
公共下水道事業債	18.3.27	5,216,600,000	178,247,076	1,015,706,988
公共下水道事業債	18.3.30	313,400,000	11,987,741	68,475,076
公共下水道事業債	18.3.30	1,855,300,000	70,966,355	405,366,336
公共下水道事業債	18.3.31	2,331,000,000	137,657,480	1,101,259,840
公共下水道事業債	19.3.26	6,114,200,000	204,598,235	981,558,370
公共下水道事業債	19.3.29	1,855,800,000	68,774,919	329,627,688
公共下水道事業債	19.3.29	1,404,900,000	52,064,814	249,538,710
公共下水道事業債	19.3.30	805,000,000	48,300,000	338,100,000
公共下水道事業債	19.3.30	75,200,000	4,374,818	30,623,726
公共下水道事業債	19.3.30	1,850,000,000	107,625,182	753,376,274

未償還残高	発行価額	利率	償還終期	備考
円	円	%	平成年月日	
138,134,998	208,900,000	2.1000	44.3.31	郵便貯金・簡易生命保険管理機構
7,962,205,591	11,814,800,000	1.2000	45.3.31	郵便貯金・簡易生命保険管理機構
87,509,032	136,500,000	1.2000	43.3.20	地方公共団体金融機構
126,058,258	189,400,000	0.9000	45.3.31	郵便貯金・簡易生命保険管理機構
7,124,678,030	9,729,400,000	2.0000	46.3.1	財務省
4,916,363,899	7,020,900,000	1.9000	44.3.20	地方公共団体金融機構
2,173,216,449	3,103,500,000	1.9000	44.3.20	地方公共団体金融機構
87,460,845	124,900,000	1.9000	44.3.20	地方公共団体金融機構
191,629,501	260,800,000	2.1000	46.3.31	郵便貯金・簡易生命保険管理機構
21,025,691	29,000,000	2.1000	44.9.20	地方公共団体金融機構
5,717,852,324	7,421,900,000	2.1000	47.3.1	財務省
951,908,898	1,278,200,000	2.1000	45.3.20	地方公共団体金融機構
103,665,873	139,200,000	2.1000	45.3.20	地方公共団体金融機構
2,742,975,165	3,683,200,000	2.1000	45.3.20	地方公共団体金融機構
1,054,147,805	2,060,000,000	1.9500	37.3.31	大阪南農業協同組合
169,180,449	219,600,000	2.1000	47.3.31	郵便貯金・簡易生命保険管理機構
0	418,000,000	2.0000	29.3.21	大阪府
0	135,344,170	4.3000	29.3.21	大阪府（借換債）
0	130,153,703	3.8500	29.3.21	大阪府（借換債）
0	133,575,240	3.4000	29.3.21	大阪府（借換債）
0	136,654,558	2.6000	29.3.21	大阪府（借換債）
4,200,893,012	5,216,600,000	2.1000	48.3.1	財務省
244,924,924	313,400,000	2.0000	46.3.20	地方公共団体金融機構
1,449,933,664	1,855,300,000	2.0000	46.3.20	地方公共団体金融機構
1,229,740,160	2,331,000,000	1.5750	38.3.31	三井住友銀行
5,132,641,630	6,114,200,000	2.1000	49.3.1	財務省
1,526,172,312	1,855,800,000	2.1500	47.3.20	地方公共団体金融機構
1,155,361,290	1,404,900,000	2.1500	47.3.20	地方公共団体金融機構
466,900,000	805,000,000	2.1650	39.3.31	三菱東京UFJ銀行
44,576,274	75,200,000	1.2050	39.3.31	三井住友銀行
1,096,623,726	1,850,000,000	1.2050	39.3.31	三井住友銀行

種 類	発行年月日	発行総額	償 還 高	
			当年度償還高	償還高累計
	昭和・平成年月日	円	円	円
公共下水道事業債	20. 3. 25	1,827,702,003	182,770,200	1,644,931,800
公共下水道事業債	20. 3. 25	93,274,368	9,327,436	83,946,924
公共下水道事業債	20. 3. 25	3,440,600,000	112,751,880	437,213,215
公共下水道事業債	20. 3. 28	2,647,500,000	96,464,019	374,054,461
公共下水道事業債	20. 3. 28	1,539,200,000	56,082,122	217,467,281
公共下水道事業債	20. 3. 31	2,537,800,000	83,166,227	322,490,174
公共下水道事業債	20. 3. 31	729,800,000	29,192,000	116,768,000
公共下水道事業債	20. 3. 31	2,890,000,000	173,400,000	1,040,400,000
公共下水道事業債	21. 3. 25	2,000,000,000	200,000,000	1,600,000,000
公共下水道事業債	21. 3. 25	500,000,000	50,000,000	400,000,000
公共下水道事業債	21. 3. 25	500,000,000	50,000,000	400,000,000
公共下水道事業債	21. 3. 25	721,832,490	72,183,248	577,465,984
公共下水道事業債	21. 3. 25	186,022,842	18,602,284	148,818,272
公共下水道事業債	21. 3. 25	278,167,510	27,816,752	222,534,016
公共下水道事業債	21. 3. 25	5,748,800,000	188,573,357	555,188,815
公共下水道事業債	21. 3. 30	4,638,900,000	168,795,962	496,961,137
公共下水道事業債	21. 3. 30	1,762,700,000	64,139,482	188,836,448
公共下水道事業債	21. 3. 31	623,200,000	36,658,528	183,292,640
公共下水道事業債	21. 3. 31	2,712,200,000	159,539,886	797,699,430
公共下水道事業債	22. 3. 25	5,832,500,000	183,315,456	362,841,081
公共下水道事業債	22. 3. 30	2,217,800,000	78,341,114	155,138,599
公共下水道事業債	22. 3. 30	1,451,100,000	45,608,068	90,273,243
公共下水道事業債	22. 3. 31	1,028,000,000	114,222,000	799,554,000
公共下水道事業債	22. 3. 31	321,000,000	18,882,112	75,528,448
公共下水道事業債	22. 3. 31	1,270,800,000	74,751,986	299,007,944
公共下水道事業債	22. 3. 31	2,000,000,000	117,646,000	470,584,000
公共下水道事業債	22. 3. 31	500,000,000	55,556,000	388,892,000
公共下水道事業債	22. 3. 31	1,000,000,000	111,112,000	777,784,000
公共下水道事業債	23. 3. 25	1,569,700,000	49,578,627	49,578,627
公共下水道事業債	23. 3. 30	5,501,000,000	173,747,869	173,747,869
公共下水道事業債	23. 3. 30	936,000,000	29,563,353	29,563,353

未償還残高	発行価額	利率	償還終期	備考
円	円	%	平成年月日	
182,770,203	1,827,702,003	1.3230	30.3.23	三菱東京UFJ銀行
9,327,444	93,274,368	1.3230	30.3.23	三菱東京UFJ銀行
3,003,386,785	3,440,600,000	2.1000	50.3.1	財務省
2,273,445,539	2,647,500,000	2.1000	48.3.20	地方公共団体金融機構
1,321,732,719	1,539,200,000	2.1000	48.3.20	地方公共団体金融機構
2,215,309,826	2,537,800,000	2.1000	50.3.31	郵便貯金・簡易生命保険管理機構
613,032,000	729,800,000	2.3900	50.3.31	三菱東京UFJ銀行
1,849,600,000	2,890,000,000	1.8370	40.3.31	新生銀行
400,000,000	2,000,000,000	1.4600	31.3.25	三菱東京UFJ銀行（借換債）
100,000,000	500,000,000	1.3000	31.3.25	大阪南農業協同組合（借換債）
100,000,000	500,000,000	1.4000	31.3.25	大阪南農業協同組合（借換債）
144,366,506	721,832,490	1.5000	31.3.25	大阪南農業協同組合（借換債）
37,204,570	186,022,842	1.5600	31.3.25	三菱東京UFJ銀行（借換債）
55,633,494	278,167,510	1.5000	31.3.25	大阪南農業協同組合（借換債）
5,193,611,185	5,748,800,000	1.9000	51.3.1	財務省
4,141,938,863	4,638,900,000	1.9000	49.3.20	地方公営企業等金融機構
1,573,863,552	1,762,700,000	1.9000	49.3.20	地方公営企業等金融機構
439,907,360	623,200,000	1.9600	41.3.31	三菱東京UFJ銀行
1,914,500,570	2,712,200,000	1.9600	41.3.30	三菱東京UFJ銀行
5,469,658,919	5,832,500,000	2.1000	52.3.1	財務省
2,062,661,401	2,217,800,000	2.0000	50.3.20	地方公営企業等金融機構
1,360,826,757	1,451,100,000	2.1000	52.3.20	地方公営企業等金融機構
228,446,000	1,028,000,000	1.0900	31.3.29	三菱東京UFJ銀行（借換債）
245,471,552	321,000,000	1.9300	42.3.29	三菱東京UFJ銀行
971,792,056	1,270,800,000	1.9300	42.3.29	三菱東京UFJ銀行
1,529,416,000	2,000,000,000	1.9150	42.3.31	紀陽銀行
111,108,000	500,000,000	0.6000	31.3.29	大阪信用金庫（借換債）
222,216,000	1,000,000,000	0.7000	31.3.29	大阪信用金庫（借換債）
1,520,121,373	1,569,700,000	1.9000	53.3.1	財務省
5,327,252,131	5,501,000,000	1.9000	53.3.20	地方公共団体金融機構
906,436,647	936,000,000	1.9000	53.3.20	地方公共団体金融機構

種 類	発行年月日	発行総額	償 還 高	
			当年度償還高	償還高累計
	昭和・平成年月日	円	円	円
公共下水道事業債	23. 3. 31	2, 320, 000, 000	134, 560, 000	403, 680, 000
公共下水道事業債	24. 3. 26	3, 527, 600, 000	0	0
公共下水道事業債	24. 3. 26	3, 500, 000, 000	186, 291, 335	370, 001, 723
公共下水道事業債	24. 3. 29	3, 974, 800, 000	0	0
公共下水道事業債	24. 3. 29	597, 500, 000	0	0
公共下水道事業債	24. 3. 30	170, 200, 000	21, 276, 000	106, 380, 000
公共下水道事業債	25. 3. 25	3, 522, 700, 000	0	0
公共下水道事業債	25. 3. 25	3, 330, 000, 000	179, 165, 815	179, 165, 815
公共下水道事業債	25. 3. 28	228, 900, 000	0	0
公共下水道事業債	25. 3. 28	2, 116, 900, 000	0	0
公共下水道事業債	25. 3. 28	6, 500, 000	0	0
公共下水道事業債	26. 3. 25	7, 308, 800, 000	0	0
公共下水道事業債	26. 3. 25	4, 011, 000, 000	0	0
公共下水道事業債	26. 3. 27	77, 000, 000	0	0
公共下水道事業債	27. 3. 25	6, 083, 700, 000	0	0
公共下水道事業債	27. 3. 25	2, 470, 000, 000	0	0
公共下水道事業債	27. 3. 25	400, 000, 000	0	0
公共下水道事業債	27. 3. 31	500, 000, 000	0	0
公共下水道事業債	27. 3. 31	500, 000, 000	0	0
公共下水道事業債	27. 3. 31	500, 000, 000	0	0
公共下水道事業債	27. 3. 31	500, 000, 000	0	0
公共下水道事業債	28. 3. 18	320, 000, 000	0	0
公共下水道事業債	28. 3. 25	5, 580, 700, 000	0	0
公共下水道事業債	28. 3. 25	3, 091, 000, 000	0	0
公共下水道事業債	28. 3. 30	1, 598, 400, 000	0	0
公共下水道事業債	29. 3. 27	5, 944, 900, 000	0	0
公共下水道事業債	29. 3. 27	5, 013, 000, 000	0	0
公共下水道事業債	29. 3. 27	3, 908, 500, 000	0	0
小 計		399, 266, 363, 884	15, 809, 452, 907	145, 007, 901, 226
流域下水道事業債	62. 4. 27	120, 100, 000	8, 313, 447	120, 100, 000
流域下水道事業債	62. 4. 27	35, 100, 000	2, 429, 658	35, 100, 000

未償還残高	発行価額	利率	償還終期	備考
円	円	%	平成年月日	
1,916,320,000	2,320,000,000	1.6810	43.3.31	紀陽銀行
3,527,600,000	3,527,600,000	1.7000	54.3.26	財務省
3,129,998,277	3,500,000,000	1.4000	44.3.26	財務省
3,974,800,000	3,974,800,000	1.7000	54.3.29	地方公共団体金融機構
597,500,000	597,500,000	1.7000	54.3.20	地方公共団体金融機構
63,820,000	170,200,000	0.3760	32.3.27	大阪信用金庫（借換債）
3,522,700,000	3,522,700,000	1.5000	55.3.1	財務省
3,150,834,185	3,330,000,000	1.1000	45.3.1	財務省
228,900,000	228,900,000	1.5000	55.3.20	地方公共団体金融機構
2,116,900,000	2,116,900,000	1.5000	55.3.20	地方公共団体金融機構
6,500,000	6,500,000	1.5000	55.3.20	地方公共団体金融機構
7,308,800,000	7,308,800,000	1.4000	56.3.1	財務省
4,011,000,000	4,011,000,000	1.0000	46.3.1	財務省
77,000,000	77,000,000	1.4000	56.3.20	地方公共団体金融機構
6,083,700,000	6,083,700,000	1.2000	57.3.1	財務省
2,470,000,000	2,470,000,000	0.8000	47.3.1	財務省
400,000,000	400,000,000	0.9942	47.3.20	三菱東京UFJ銀行
500,000,000	500,000,000	0.3220	47.3.25	大阪信用金庫
500,000,000	500,000,000	0.3720	47.3.25	大阪信用金庫
500,000,000	500,000,000	0.4220	47.3.25	大阪信用金庫
500,000,000	500,000,000	0.4720	47.3.25	大阪信用金庫
320,000,000	320,000,000	0.57788	48.3.10	三菱東京UFJ銀行
5,580,700,000	5,580,700,000	0.5000	58.3.1	財務省
3,091,000,000	3,091,000,000	0.2000	48.3.1	財務省
1,598,400,000	1,598,400,000	0.3000	48.3.25	大阪信用金庫
5,944,900,000	5,944,900,000	0.6000	59.3.1	財務省
5,013,000,000	5,013,000,000	0.3000	49.3.1	財務省
3,908,500,000	3,908,500,000	0.6000	——	財務省（起前）
254,258,462,658	399,266,363,884			
0	120,100,000	5.2000	29.3.25	財務省
0	35,100,000	5.2000	29.3.25	財務省

種 類	発行年月日	発行総額	償 還 高	
			当年度償還高	償還高累計
	昭和・平成年月日	円	円	円
流域下水道事業債	62. 4. 27	2,000,000	138,442	2,000,000
流域下水道事業債	62. 5. 30	41,200,000	2,696,898	41,200,000
流域下水道事業債	63. 11. 24	104,800,000	6,665,029	94,151,464
流域下水道事業債	63. 11. 24	72,100,000	4,585,388	64,774,052
流域下水道事業債	63. 11. 24	100,000	6,360	89,839
流域下水道事業債	63. 11. 24	900,000	57,238	808,553
流域下水道事業債	63. 11. 24	75,800,000	4,820,698	68,098,102
流域下水道事業債	1. 5. 19	18,700,000	1,321,601	18,700,000
流域下水道事業債	1. 5. 26	65,300,000	3,976,177	56,752,517
流域下水道事業債	1. 5. 29	70,400,000	4,975,439	70,400,000
流域下水道事業債	1. 10. 25	130,100,000	7,867,680	108,606,730
流域下水道事業債	1. 10. 25	110,600,000	6,688,436	92,328,242
流域下水道事業債	1. 10. 25	3,100,000	187,470	2,587,862
流域下水道事業債	1. 10. 25	1,500,000	90,712	1,252,191
流域下水道事業債	2. 2. 22	19,700,000	1,420,322	18,960,413
流域下水道事業債	4. 3. 25	225,900,000	12,251,150	153,603,784
流域下水道事業債	4. 3. 25	224,700,000	12,186,072	152,787,829
流域下水道事業債	4. 3. 25	120,400,000	6,529,608	81,867,622
流域下水道事業債	4. 5. 27	216,600,000	11,746,788	147,280,124
流域下水道事業債	4. 5. 27	187,100,000	10,146,924	127,221,196
流域下水道事業債	4. 5. 27	108,400,000	5,878,817	73,708,058
流域下水道事業債	4. 5. 28	120,500,000	7,627,584	94,918,721
流域下水道事業債	4. 5. 28	32,300,000	2,044,573	25,442,943
流域下水道事業債	5. 5. 20	118,100,000	6,715,062	88,041,732
流域下水道事業債	5. 5. 20	3,800,000	216,064	2,832,841
流域下水道事業債	5. 5. 28	32,600,000	1,853,607	24,302,798
流域下水道事業債	5. 11. 10	108,100,000	5,215,060	68,214,907
流域下水道事業債	5. 11. 25	228,400,000	10,946,042	145,319,933
流域下水道事業債	5. 11. 25	11,100,000	531,966	7,062,396
流域下水道事業債	5. 11. 25	165,200,000	7,917,190	105,108,816
流域下水道事業債	6. 5. 20	158,600,000	8,590,859	109,561,827

未償還残高	発行価額	利率	償還終期	備考
円	円	%	平成年月日	
0	2,000,000	5.2000	29.3.25	財務省
0	41,200,000	4.6000	29.3.25	財務省
10,648,536	104,800,000	5.1000	30.9.25	財務省
7,325,948	72,100,000	5.1000	30.9.25	財務省
10,161	100,000	5.1000	30.9.25	財務省
91,447	900,000	5.1000	30.9.25	財務省
7,701,898	75,800,000	5.1000	30.9.25	財務省
0	18,700,000	4.9500	29.3.20	地方公共団体金融機構
8,547,483	65,300,000	4.8500	31.3.25	財務省
0	70,400,000	4.9500	29.3.20	地方公共団体金融機構
21,493,270	130,100,000	5.1000	31.9.25	財務省
18,271,758	110,600,000	5.1000	31.9.25	財務省
512,138	3,100,000	5.1000	31.9.25	財務省
247,809	1,500,000	5.1000	31.9.25	財務省
739,587	19,700,000	5.5000	29.9.20	地方公共団体金融機構
72,296,216	225,900,000	5.5000	34.3.25	財務省
71,912,171	224,700,000	5.5000	34.3.25	財務省
38,532,378	120,400,000	5.5000	34.3.25	財務省
69,319,876	216,600,000	5.5000	34.3.25	財務省
59,878,804	187,100,000	5.5000	34.3.25	財務省
34,691,942	108,400,000	5.5000	34.3.25	財務省
25,581,279	120,500,000	5.6000	32.3.20	地方公共団体金融機構
6,857,057	32,300,000	5.6000	32.3.20	地方公共団体金融機構
30,058,268	118,100,000	4.5000	33.3.20	地方公共団体金融機構
967,159	3,800,000	4.5000	33.3.20	地方公共団体金融機構
8,297,202	32,600,000	4.5000	33.3.20	地方公共団体金融機構
39,885,093	108,100,000	4.3000	35.9.25	財務省
83,080,067	228,400,000	4.1000	35.9.25	財務省
4,037,604	11,100,000	4.1000	35.9.25	財務省
60,091,184	165,200,000	4.1000	35.9.25	財務省
49,038,173	158,600,000	4.4000	34.3.20	地方公共団体金融機構

種 類	発行年月日	発行総額	償 還 高	
			当年度償還高	償還高累計
	昭和・平成年月日	円	円	円
流域下水道事業債	6.5.20	21,800,000	1,180,836	15,059,570
流域下水道事業債	6.5.27	127,700,000	6,030,955	77,470,123
流域下水道事業債	6.5.30	48,200,000	2,610,841	33,296,849
流域下水道事業債	6.10.31	333,900,000	15,506,411	192,747,416
流域下水道事業債	6.10.31	103,600,000	4,811,214	59,804,231
流域下水道事業債	6.10.31	39,900,000	1,852,968	23,032,711
流域下水道事業債	7.5.22	137,600,000	7,035,696	89,084,235
流域下水道事業債	7.5.30	36,700,000	1,876,526	23,760,112
流域下水道事業債	7.10.11	72,100,000	3,142,870	40,868,726
流域下水道事業債	7.12.25	15,500,000	674,412	8,830,744
流域下水道事業債	7.12.25	254,800,000	11,086,455	145,166,006
流域下水道事業債	8.5.16	116,900,000	5,680,498	71,199,413
流域下水道事業債	8.5.16	9,000,000	437,335	5,481,563
流域下水道事業債	8.5.16	33,200,000	1,613,281	20,220,877
流域下水道事業債	8.5.27	70,900,000	3,047,001	38,318,673
流域下水道事業債	9.1.31	236,500,000	9,950,186	126,209,208
流域下水道事業債	9.1.31	14,000,000	589,017	7,471,159
流域下水道事業債	9.1.31	18,200,000	765,722	9,712,505
流域下水道事業債	9.3.26	69,600,000	3,239,681	40,033,135
流域下水道事業債	9.3.26	2,200,000	102,403	1,265,417
流域下水道事業債	9.5.30	18,800,000	871,220	10,939,370
流域下水道事業債	9.10.31	150,200,000	6,135,693	76,111,048
流域下水道事業債	9.10.31	39,900,000	1,629,921	20,218,581
流域下水道事業債	10.3.25	156,200,000	6,308,077	77,373,411
流域下水道事業債	10.3.25	82,200,000	3,694,743	45,043,817
流域下水道事業債	10.5.25	42,200,000	1,704,325	21,032,905
流域下水道事業債	10.5.28	22,300,000	1,001,292	12,281,611
流域下水道事業債	11.3.24	68,400,000	3,007,732	34,599,724
流域下水道事業債	11.3.25	128,500,000	5,082,138	58,462,841
流域下水道事業債	11.5.20	18,000,000	791,158	9,257,387
流域下水道事業債	11.5.25	34,000,000	1,349,919	15,885,880

未償還残高	発行価額	利率	償還終期	備考
円	円	%	平成年月日	
6,740,430	21,800,000	4.4000	34.3.20	地方公共団体金融機構
50,229,877	127,700,000	4.3000	36.3.25	財務省
14,903,151	48,200,000	4.4000	34.3.20	地方公共団体金融機構
141,152,584	333,900,000	4.5000	36.9.25	財務省
43,795,769	103,600,000	4.5000	36.9.25	財務省
16,867,289	39,900,000	4.5000	36.9.25	財務省
48,515,765	137,600,000	3.9500	35.3.20	地方公共団体金融機構
12,939,888	36,700,000	3.9500	35.3.20	地方公共団体金融機構
31,231,274	72,100,000	3.2500	37.9.25	財務省
6,669,256	15,500,000	3.1500	37.9.25	財務省
109,633,994	254,800,000	3.1500	37.9.25	財務省
45,700,587	116,900,000	3.4500	36.3.20	地方公共団体金融機構
3,518,437	9,000,000	3.4500	36.3.20	地方公共団体金融機構
12,979,123	33,200,000	3.4500	36.3.20	地方公共団体金融機構
32,581,327	70,900,000	3.4000	38.3.25	財務省
110,290,792	236,500,000	2.9000	38.9.25	財務省
6,528,841	14,000,000	2.9000	38.9.25	財務省
8,487,495	18,200,000	2.9000	38.9.25	財務省
29,566,865	69,600,000	2.9000	37.3.20	地方公共団体金融機構
934,583	2,200,000	2.9000	37.3.20	地方公共団体金融機構
7,860,630	18,800,000	2.6500	37.3.20	地方公共団体金融機構
74,088,952	150,200,000	2.4000	39.9.25	財務省
19,681,419	39,900,000	2.4000	39.9.25	財務省
78,826,589	156,200,000	2.1000	40.3.1	財務省
37,156,183	82,200,000	2.2000	38.3.20	地方公共団体金融機構
21,167,095	42,200,000	2.0000	40.3.25	財務省
10,018,389	22,300,000	2.1000	38.3.20	地方公共団体金融機構
33,800,276	68,400,000	2.1000	39.3.20	地方公共団体金融機構
70,037,159	128,500,000	2.1000	41.3.1	財務省
8,742,613	18,000,000	1.8000	39.3.20	地方公共団体金融機構
18,114,120	34,000,000	1.7000	41.3.25	財務省

種 類	発行年月日	発行総額	償 還 高	
			当年度償還高	償還高累計
	昭和・平成年月日	円	円	円
流域下水道事業債	12. 3. 27	61,900,000	2,402,400	25,900,947
流域下水道事業債	12. 3. 30	30,300,000	1,305,983	14,080,173
流域下水道事業債	12. 5. 26	23,900,000	927,583	10,000,527
流域下水道事業債	13. 3. 26	53,900,000	2,074,640	21,099,951
流域下水道事業債	13. 3. 29	26,200,000	1,112,980	11,265,304
流域下水道事業債	13. 5. 25	20,600,000	792,905	8,064,173
流域下水道事業債	14. 3. 25	108,300,000	4,006,723	36,381,967
流域下水道事業債	14. 3. 28	53,300,000	2,194,979	19,930,915
流域下水道事業債	14. 4. 22	13,900,000	574,090	5,235,219
流域下水道事業債	14. 5. 27	28,400,000	1,054,979	9,620,517
流域下水道事業債	15. 3. 25	100,100,000	3,802,726	32,640,814
流域下水道事業債	15. 3. 25	109,400,000	4,550,210	38,829,595
流域下水道事業債	15. 4. 10	28,700,000	1,200,050	10,300,664
流域下水道事業債	15. 5. 26	26,300,000	1,012,759	8,795,606
流域下水道事業債	16. 3. 25	83,200,000	2,981,994	22,274,021
流域下水道事業債	16. 3. 30	100,100,000	4,003,541	30,005,278
流域下水道事業債	16. 4. 9	26,000,000	1,039,882	7,793,579
流域下水道事業債	16. 5. 27	21,500,000	765,982	5,702,322
流域下水道事業債	17. 3. 25	25,000,000	872,263	5,739,930
流域下水道事業債	17. 3. 25	95,400,000	3,328,556	21,903,575
流域下水道事業債	17. 3. 30	30,400,000	1,179,291	7,760,327
流域下水道事業債	17. 3. 30	116,000,000	4,499,925	29,611,772
流域下水道事業債	17. 3. 31	180,000,000	10,540,540	87,889,999
流域下水道事業債	18. 3. 27	168,000,000	5,740,426	32,710,726
流域下水道事業債	18. 3. 30	176,400,000	6,747,407	38,541,811
流域下水道事業債	18. 3. 31	209,000,000	12,342,520	98,740,160
流域下水道事業債	19. 3. 26	206,700,000	6,916,760	33,183,101
流域下水道事業債	19. 3. 29	243,300,000	9,016,563	43,215,012
流域下水道事業債	19. 3. 30	195,000,000	11,700,000	81,900,000
流域下水道事業債	20. 3. 25	83,629,852	8,362,986	75,266,874
流域下水道事業債	20. 3. 25	22,393,777	2,239,378	20,154,402

未償還残高	発行価額	利率	償還終期	備考
円	円	%	平成年月日	
35,999,053	61,900,000	2.0000	42.3.1	財務省
16,219,827	30,300,000	2.0000	40.3.20	地方公共団体金融機構
13,899,473	23,900,000	2.0000	42.3.25	財務省
32,800,049	53,900,000	1.6000	43.3.1	財務省
14,934,696	26,200,000	1.7000	41.3.20	地方公共団体金融機構
12,535,827	20,600,000	1.6000	43.3.25	財務省
71,918,033	108,300,000	2.2000	44.3.1	財務省
33,369,085	53,300,000	2.2000	42.3.20	地方公共団体金融機構
8,664,781	13,900,000	2.1000	42.3.20	地方公共団体金融機構
18,779,483	28,400,000	2.1000	44.3.25	財務省
67,459,186	100,100,000	1.2000	45.3.1	財務省
70,570,405	109,400,000	1.3500	43.3.20	地方公共団体金融機構
18,399,336	28,700,000	1.2000	43.3.20	地方公共団体金融機構
17,504,394	26,300,000	0.9000	45.3.25	財務省
60,925,979	83,200,000	2.0000	46.3.1	財務省
70,094,722	100,100,000	1.9000	44.3.20	地方公共団体金融機構
18,206,421	26,000,000	1.9000	44.3.20	地方公共団体金融機構
15,797,678	21,500,000	2.1000	46.3.25	財務省
19,260,070	25,000,000	2.1000	47.3.1	財務省
73,496,425	95,400,000	2.1000	47.3.1	財務省
22,639,673	30,400,000	2.1000	45.3.20	地方公共団体金融機構
86,388,228	116,000,000	2.1000	45.3.20	地方公共団体金融機構
92,110,001	180,000,000	1.9500	37.3.31	大阪南農業協同組合
135,289,274	168,000,000	2.1000	48.3.1	財務省
137,858,189	176,400,000	2.0000	46.3.20	地方公共団体金融機構
110,259,840	209,000,000	1.5750	38.3.31	三井住友銀行
173,516,899	206,700,000	2.1000	49.3.1	財務省
200,084,988	243,300,000	2.1500	47.3.20	地方公共団体金融機構
113,100,000	195,000,000	2.1650	39.3.31	三菱東京UFJ銀行
8,362,978	83,629,852	1.3230	30.3.23	三菱東京UFJ銀行（借換債）
2,239,375	22,393,777	1.3230	30.3.23	三菱東京UFJ銀行（借換債）

種 類	発行年月日	発行総額	償 還 高	
			当年度償還高	償還高累計
	昭和・平成年月日	円	円	円
流域下水道事業債	20.3.25	145,700,000	4,774,734	18,514,784
流域下水道事業債	20.3.28	156,700,000	5,709,504	22,139,503
流域下水道事業債	20.3.31	170,000,000	10,200,000	61,200,000
流域下水道事業債	21.3.25	257,140,446	25,714,044	205,712,352
流域下水道事業債	21.3.25	56,836,712	5,683,672	45,469,376
流域下水道事業債	21.3.25	108,300,000	3,552,480	10,459,043
流域下水道事業債	21.3.30	75,100,000	2,732,669	8,045,395
流域下水道事業債	21.3.31	127,800,000	7,517,586	37,587,930
流域下水道事業債	22.3.30	94,000,000	2,954,420	5,847,761
流域下水道事業債	22.3.31	129,200,000	7,599,902	30,399,608
流域下水道事業債	23.3.30	100,000,000	3,158,478	3,158,478
流域下水道事業債	23.3.31	130,000,000	7,540,000	22,620,000
流域下水道事業債	24.3.26	100,000,000	5,322,610	10,571,479
流域下水道事業債	24.3.29	56,900,000	0	0
流域下水道事業債	25.3.25	106,300,000	0	0
流域下水道事業債	25.3.25	100,000,000	5,380,355	5,380,355
流域下水道事業債	26.3.25	84,700,000	0	0
流域下水道事業債	26.3.25	109,000,000	0	0
流域下水道事業債	27.3.25	36,400,000	0	0
流域下水道事業債	27.3.25	130,000,000	0	0
流域下水道事業債	28.3.25	31,600,000	0	0
流域下水道事業債	28.3.25	128,800,000	0	0
流域下水道事業債	29.3.27	3,000,000	0	0
小 計		10,561,000,787	496,580,362	4,995,070,065
合 計		409,827,364,671	16,306,033,269	150,002,971,291

未償還残高	発行価額	利率	償還終期	備考
円	円	%	平成年月日	
127,185,216	145,700,000	2.1000	50.3.1	財務省
134,560,497	156,700,000	2.1000	48.3.20	地方公共団体金融機構
108,800,000	170,000,000	1.8370	40.3.31	新生銀行
51,428,094	257,140,446	1.5600	31.3.25	三菱東京UFJ銀行（借換債）
11,367,336	56,836,712	1.5600	31.3.25	三菱東京UFJ銀行（借換債）
97,840,957	108,300,000	1.9000	51.3.1	財務省
67,054,605	75,100,000	1.9000	49.3.20	地方公営企業等金融機構
90,212,070	127,800,000	1.9600	41.3.30	三菱東京UFJ銀行
88,152,239	94,000,000	2.1000	52.3.20	地方公営企業等金融機構
98,800,392	129,200,000	1.9300	42.3.29	三菱東京UFJ銀行
96,841,522	100,000,000	1.9000	53.3.20	地方公共団体金融機構
107,380,000	130,000,000	1.6810	43.3.31	紀陽銀行
89,428,521	100,000,000	1.4000	44.3.26	財務省
56,900,000	56,900,000	1.7000	54.3.29	地方公共団体金融機構
106,300,000	106,300,000	1.5000	55.3.1	財務省
94,619,645	100,000,000	1.1000	45.3.1	財務省
84,700,000	84,700,000	1.4000	56.3.1	財務省
109,000,000	109,000,000	1.0000	46.3.1	財務省
36,400,000	36,400,000	1.2000	57.3.1	財務省
130,000,000	130,000,000	0.8000	47.3.1	財務省
31,600,000	31,600,000	0.5000	58.3.1	財務省
128,800,000	128,800,000	0.2000	48.3.1	財務省
3,000,000	3,000,000	0.6000	59.3.1	財務省
5,565,930,722	10,561,000,787			
259,824,393,380	409,827,364,671			

堺市上下水道局機構図（局全体）

（平成29年3月31日現在）

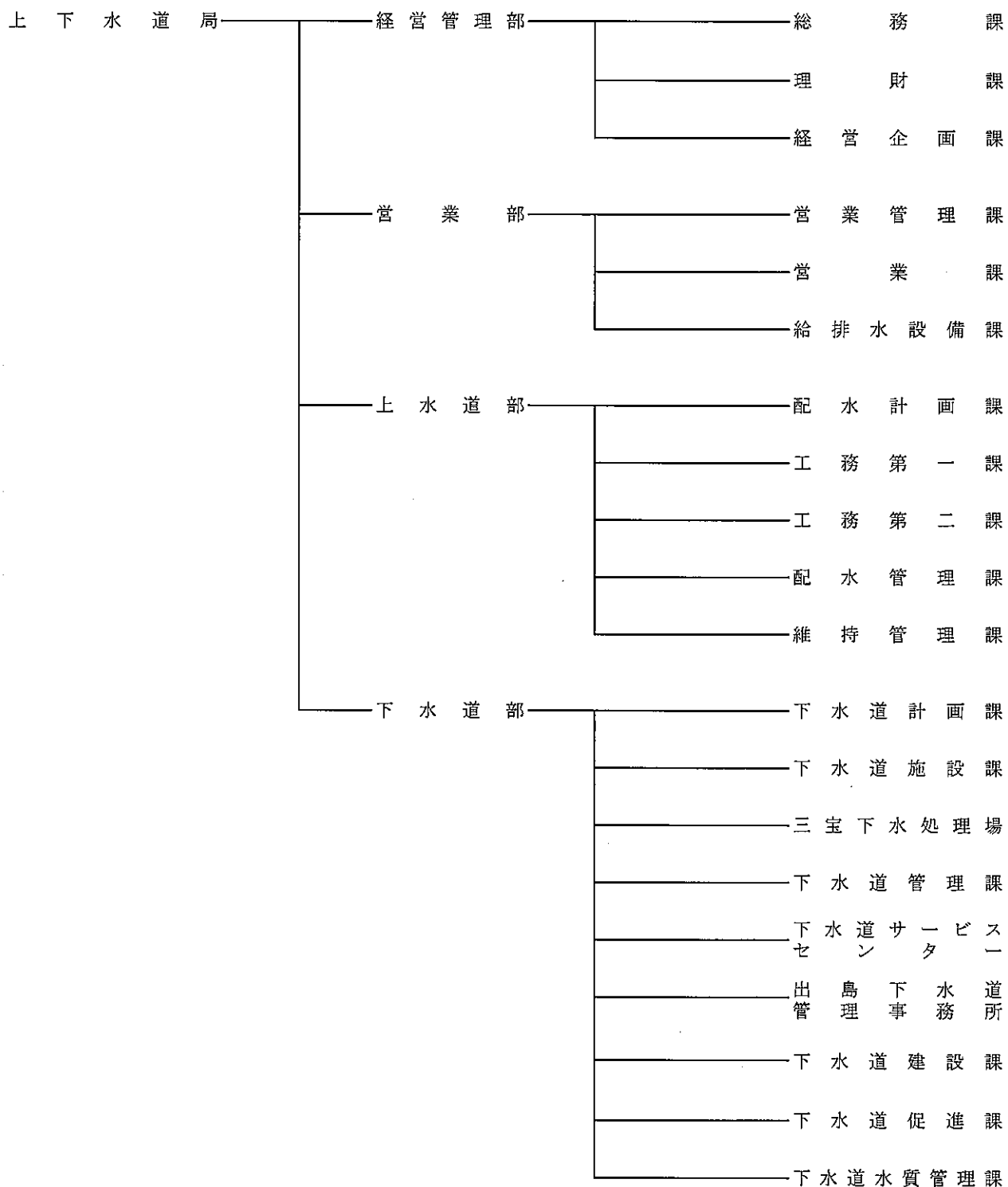

基金運用狀況

平成28年度基金の運用状況に関する調書

1 基金運用状況

ア 堺市環境整備資金貸付基金

(単位 円)

区 分	前年度末現在額	決算年度中増減額	決算年度末現在額
基 金 額	600,000,000	△300,000,000	300,000,000
現 金	569,460,495	△291,905,430	277,555,065
運 用 額	30,539,505	△8,094,570	22,444,935

2 運用額内訳

ア 堺市環境整備資金貸付基金

(単位 円)

区 分	前年度末運用額	決算年度中運用額	決算年度中償還額	決算年度末現在運用額
貸付金	30,539,505	6,909,000	15,003,570	22,444,935

平成28年度 堺市下水道事業会計決算書

平成29年8月 発行

編集・発行 堺市上下水道局総務部経理課

〒591-8031

堺市北区百舌鳥梅北町1丁39番地2

TEL 072-250-9134

印刷 宏和印刷株式会社

堺市行政資料番号

1-I4-17-0162