

堺市税務統計

令和5年度版

堺市財政局税務部

市域・人口

(令和5年1月1日現在)

面積	149.83 km ²
推計人口	815,235 人
世帯数	369,874 世帯

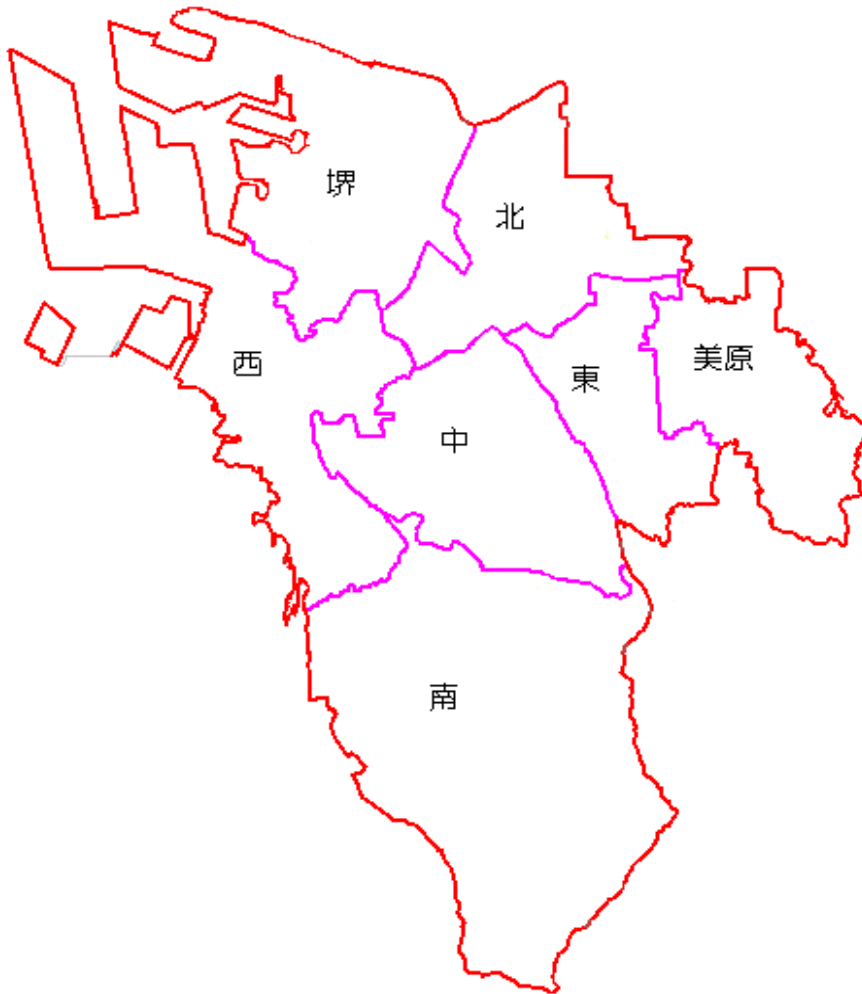

(令和5年1月1日現在)

	堺区域	中区域	東区域	西区域	南区域	北区域	美原区域
管内人口 (人)	148,785	119,131	84,635	133,669	133,742	158,503	36,770
区域面積 (km ²)	23.66	17.88	10.49	28.62	40.39	15.60	13.20

人口・世帯数・面積の推移

区分	人口	世帯数	面積 (km ²)
平成5年 (1993)	808,103	276,007	136.77
6 (1994)	806,208	279,204	136.77
7 (1995)	802,993	283,762	136.79
8 (1996)	803,528	284,722	136.79
9 (1997)	800,177	287,439	136.79
10 (1998)	797,611	290,878	136.79
11 (1999)	796,725	294,973	136.79
12 (2000)	792,018	297,532	136.79
13 (2001)	792,373	298,459	136.79
14 (2002)	793,847	302,923	136.79
15 (2003)	793,376	306,273	136.79
16 (2004)	793,400	309,850	136.79
17 (2005)	830,966	322,936	136.79
18 (2006)	831,347	324,035	149.99
19 (2007)	832,825	329,469	149.99
20 (2008)	835,333	334,806	149.99
21 (2009)	836,581	339,424	149.99
22 (2010)	841,966	344,465	149.99
23 (2011)	841,763	345,008	149.99
24 (2012)	842,669	348,543	149.99
25 (2013)	842,539	348,869	149.99
26 (2014)	841,012	351,139	149.99
27 (2015)	839,310	350,301	149.82
28 (2016)	838,882	350,627	149.82
29 (2017)	836,952	352,852	149.82
30 (2018)	833,544	354,906	149.82
令和元年 (2019)	830,695	357,267	149.82
2 (2020)	826,161	366,079	149.83
3 (2021)	825,288	366,165	149.83
4 (2022)	819,965	367,251	149.83
5 (2023)	815,235	369,874	149.83

(注) 各年とも1月1日現在(平成7年、平成12年、平成17年、平成22年、平成27年及び令和2年は国勢調査人口・世帯数)

目 次

I 財 政	
1. 令和5年度歳入歳出予算額	2
(1) 総計予算額	2
(2) 一般会計予算額	2
2. 令和4年度一般会計歳入歳出決算額	3
(1) 歳 入	3
(2) 歳 出	3
3. 一般会計歳入歳出決算額累年比較	4
(1) 歳 入	4
(2) 歳 出	4
4. 基準財政収入額・需要額、財政力指数	5
II 市税の予算と決算	
1. 令和5年度市税当初予算額	7
(1) 市税当初予算額	7
(2) 市税当初予算額の構成比	8
2. 令和4年度市税決算額	9
3. 市税予算額の累年比較	10
4. 市税決算額の累年比較	11
5. 一般会計（歳入）に占める市税の割合の推移	12
6. 市税予算・決算額累年比較	12
III 市 民 税	
1. 調定額（決算）等の推移	14
2. 個人市民税の課税状況調	15
(1) 令和5年度課税標準額段階別所得割額等に関する調	15
(2) 令和5年度所得区分別総所得割額等に関する調	16
(3) 所得区分別総所得金額等の推移	17
(4) 給与所得の収入金額等に関する調	18
(5) 公的年金等の収入金額等に関する調	18
(6) 扶養親族等の人員別納税義務者数に関する調	19
(7) 控除対象配偶者及び扶養控除の人員に関する調	20
3. 令和5年度年齢別所得金額等に関する調	21
(1) 総所得金額	21
(2) 給与所得金額	21
4. 給与所得等に係る特別徴収義務者に関する調	22
5. 法人市民税	23
(1) 均等割納税義務者数等の推移	23
(2) 令和4年度産業分類別法人税割調定額調	23
IV 固定資産税・都市計画税	
1. 調定額（決算）等の推移	25
2. 固定資産税の課税状況調	26
(1) 納税義務者数の推移	26
(2) 土地及び家屋の面積と価格の構成比	26
(3) 土 地	27
(4) 家 屋	28
(5) 償却資産	29
3. 都市計画税の課税状況調	30
(1) 納税義務者数の推移	30
(2) 課税標準額等の推移	30
4. 交 付 金	31
V 諸 税・その他	
1. 軽自動車税（種別割）	33
2. 市たばこ税	33
3. 特別土地保有税	34
4. 入湯税	34
5. 事業所税	34
6. 令和4年度市税減免額の調	35
7. 令和4年度 電子申告等の利用率等の調	36
8. 区別調定（現年課税分）	37
VI 税 外 収 入	
1. 税外収入決算額累年比較	39
2. 税外収入に関する調	40
(1) 地方揮発油譲与税に関する調	40
(2) 自動車重量譲与税に関する調	40

(3) 地方道路譲与税に関する調	-----	40
(4) 森林環境譲与税に関する調	-----	40
(5) 特別とん譲与税に関する調	-----	40
(6) 石油ガス譲与税に関する調	-----	40
(7) 利子割交付金に関する調	-----	40
(8) 配当割交付金に関する調	-----	40
(9) 株式等譲渡所得割交付金に関する調	-----	40
(10) 分離課税所得割交付金に関する調	-----	40
(11) 府民税所得割臨時交付金に関する調	-----	41
(12) 法人事業税交付金に関する調	-----	41
(13) 地方消費税交付金に関する調	-----	41
(14) ゴルフ場利用税交付金に関する調	-----	41
(15) 自動車取得税交付金に関する調	-----	41
(16) 環境性能割交付金に関する調	-----	41
(17) 軽油引取税交付金に関する調	-----	41
(18) 国有提供施設等所在市町村助成交付金に関する調	-----	41
(19) 徴税費委託金に関する調	-----	41
Ⅶ 納 税		
1. 徴収状況に関する調	-----	43
2. 市税の納税義務者数に関する調	-----	44
3. 納期内納付状況	-----	45
4. 督促状発付状況	-----	46
5. 差押処分状況	-----	47
6. 滞納処分の執行停止状況	-----	48
7. 不納欠損処分状況	-----	49
8. 口座振替利用状況	-----	50
9. コンビニエンスストアによる収納状況の推移	-----	51
10. マルチペイメントネットワークによる収納状況の推移	-----	51
11. モバイル決済による収納状況の推移	-----	51
12. 税目別収入歩合の推移	-----	52
Ⅷ 税 制		
1. 令和5年度堺市税の税率	-----	54
2. 堺市税の税率の変遷（平成元年度以降）	-----	56
3. 令和4年度政令指定都市における主要税目税率一覧	-----	65
4. 令和4年度大阪府内市町村における主要税目税率一覧	-----	66
5. 不服申立てに関する調	-----	67
6. 税に関する訴訟に関する調	-----	68
7. 令和4年度の審査申出の処理状況	-----	68
Ⅸ 税 務		
1. 税務機構及び事務分掌	-----	70
(1) 機構（令和5年4月1日現在）	-----	70
(2) 事務分掌（令和5年4月1日現在）	-----	71
(3) 税務職員の配置状況	-----	74
(4) 税務職員の配置状況（市税事務所）	-----	74
2. 徴税費の状況	-----	75
3. 税務広報の実施状況（令和4年度）	-----	76
4. 証明	-----	77
(1) 令和4年度税務証明発行状況	-----	77
(2) 税務証明発行件数の年度別推移	-----	77
X 参考資料		
政令指定都市の市税決算額（収入済額）の調（令和4年度）	-----	79

I 財 政

1. 令和5年度歳入歳出予算額	-----	2
(1) 総計予算額	-----	2
(2) 一般会計予算額	-----	2
2. 令和4年度一般会計歳入歳出決算額	-----	3
(1) 歳 入	-----	3
(2) 歳 出	-----	3
3. 一般会計歳入歳出決算額累年比較	-----	4
(1) 歳 入	-----	4
(2) 歳 出	-----	4
4. 基準財政収入額・需要額、財政力指数	-----	5

1. 令和5年度歳入歳出予算額

(1) 総計予算額

(単位：千円、%)

会計区分	令和5年度当初予算額	令和4年度当初予算額	対前年度比
総額	779,885,052	769,673,312	101.33
一般会計	432,800,000	426,700,000	101.43
特別会計	255,757,781	254,047,915	100.67
国民健康保険事業	87,528,837	88,188,306	99.25
公共用地先行取得事業	9,016,248	6,502,997	138.65
母子父子寡婦福祉資金貸付事業	436,688	282,593	154.53
介護保険事業	89,250,821	85,203,483	104.75
公債管理	54,036,410	57,833,695	93.43
後期高齢者医療事業	15,488,777	16,036,841	96.58
企業会計	91,327,271	88,925,397	102.70
水道事業	28,787,229	29,028,556	99.17
下水道事業	62,540,042	59,896,841	104.41

(2) 一般会計予算額

(単位：千円、%)

科目	金額		科目	金額	
		構成比			構成比
歳入総額	432,800,000	100.00	歳出総額	432,800,000	100.00
1 市税	157,402,342	36.37	1 議会費	1,235,973	0.29
2 地方譲与税	2,087,000	0.48	2 総務費	36,442,448	8.42
3 利子割交付金	116,000	0.03	3 民生費	195,898,746	45.26
4 配当割交付金	850,000	0.20	4 衛生費	37,302,944	8.62
5 株式等譲渡所得割交付金	912,000	0.21	5 労働費	283,403	0.07
6 分離課税所得割交付金	163,000	0.04	6 農林水産業費	939,632	0.22
7 法人事業税交付金	2,176,000	0.50	7 商工費	6,100,444	1.41
8 地方消費税交付金	19,800,000	4.57	8 土木費	39,285,281	9.08
9 ゴルフ場利用税交付金	140,000	0.03	9 消防費	9,623,522	2.22
10 環境性能割交付金	541,000	0.13	10 教育費	66,005,947	15.25
11 軽油引取税交付金	5,971,000	1.38	11 公債費	38,335,309	8.86
12 国有提供施設等所在市町村助成交付金	9,700	0.00	12 諸支出金	1,046,351	0.24
13 地方特例交付金	1,000,000	0.23	13 予備費	300,000	0.07
14 地方交付税	37,291,000	8.62			
15 交通安全対策特別交付金	271,449	0.06			
16 分担金及び負担金	3,458,810	0.80			
17 使用料及び手数料	5,636,085	1.30			
18 国庫支出金	106,282,466	24.56			
19 府支出金	30,825,849	7.12			
20 財産収入	4,445,812	1.03			
21 寄附金	1,338,097	0.31			
22 繰入金	12,546,978	2.90			
23 繰越金	1	0.00			
24 諸収入	10,734,811	2.48			
25 市債	28,800,600	6.65			

[税制課]

2. 令和4年度一般会計歳入歳出決算額

(1) 歳入

(単位：千円、%)

科 目	当初予算額	最終予算額	決算額	構成比
総 額	426,700,000	482,241,467	455,379,702	100.0
1 市 税	151,678,367	156,811,940	156,356,887	34.3
2 地 方 譲 与 税	2,109,000	2,109,000	2,090,684	0.5
3 利 子 割 交 付 金	132,000	132,000	114,155	0.0
4 配 当 割 交 付 金	728,000	831,000	951,029	0.2
5 株 式 等 譲 渡 所 得 割 交 付 金	702,000	702,000	678,847	0.1
6 分 離 課 税 所 得 割 交 付 金	156,000	156,000	153,094	0.0
7 法 人 事 業 税 交 付 金	1,871,000	2,065,000	2,026,564	0.4
8 地 方 消 費 税 交 付 金	18,300,000	19,100,000	19,199,843	4.2
9 ゴ ル フ 場 利 用 税 交 付 金	138,000	138,000	135,950	0.0
10 環 境 性 能 割 交 付 金	673,000	673,000	567,639	0.1
11 軽 油 引 取 税 交 付 金	5,975,000	5,975,000	5,784,499	1.3
12 国 有 提 供 施 設 等 所 在 市 町 村 助 成 交 付 金	9,600	9,600	9,726	0.0
13 地 方 特 例 交 付 金	900,000	1,129,461	1,129,666	0.2
14 地 方 交 付 税	33,741,600	42,683,914	42,653,739	9.4
15 交 通 安 全 対 策 特 別 交 付 金	287,000	287,000	243,836	0.1
16 分 担 金 及 び 負 担 金	3,381,007	3,839,305	3,871,233	0.9
17 使 用 料 及 び 手 数 料	5,756,400	5,752,541	5,554,496	1.2
18 国 庫 支 出 金	109,917,427	135,944,676	130,261,768	28.6
19 府 支 出 金	27,953,130	29,843,081	28,409,031	6.2
20 財 産 収 入	4,329,944	4,464,383	4,583,480	1.0
21 寄 附 金	201,583	1,342,025	1,233,012	0.3
22 繰 入 金	9,682,395	20,974,177	10,054,118	2.2
23 繰 越 金	1	8,138,302	8,138,302	1.8
24 諸 収 入	10,847,846	8,092,822	7,778,514	1.7
25 市 債	37,229,700	31,047,240	23,399,590	5.1

(2) 歳出

(単位：千円、%)

科 目	当初予算額	最終予算額	決算額	構成比
総 額	426,700,000	482,241,467	446,729,373	100.0
1 議 会 費	1,324,754	1,261,579	1,191,793	0.3
2 総 務 費	34,619,477	36,072,281	33,806,414	7.5
3 民 生 費	195,890,884	210,174,152	202,786,153	45.4
4 衛 生 費	32,634,409	42,888,970	38,598,992	8.6
5 労 働 費	458,084	449,871	405,732	0.1
6 農 林 水 産 業 費	824,686	864,869	687,022	0.2
7 商 工 費	6,031,908	3,033,306	2,855,033	0.6
8 土 木 費	39,806,948	47,389,871	39,727,294	8.9
9 消 防 費	9,454,864	10,449,179	10,089,894	2.3
10 教 育 費	64,568,391	69,691,276	63,848,732	14.3
11 公 債 費	39,383,123	31,289,489	31,283,071	7.0
12 諸 支 出 金	1,402,472	28,376,624	21,449,243	4.8
13 予 備 費	300,000	300,000	-	-

〔税制課〕

4. 基準財政収入額・需要額、財政力指数

区 分	基準財政 収入額 A	基準財政 需要額 B	財政力指数	
			単年度 A/B	3年平均
	千円	千円		
平成8年度	107,162,924	113,024,829	0.948	0.996
9	106,187,956	118,264,537	0.898	0.977
10	106,490,907	121,298,083	0.878	0.946
11	101,444,976	123,866,815	0.819	0.908
12	102,253,024	125,853,797	0.812	0.865
13	101,106,448	124,201,830	0.814	0.836
14	95,211,959	121,637,799	0.783	0.815
15	89,219,389	118,293,079	0.754	0.803
16	93,827,463	122,451,838	0.766	0.784
17	96,841,181	123,887,491	0.782	0.770
18	108,526,104	135,175,531	0.803	0.769
19	110,234,462	135,576,563	0.813	0.784
20	110,722,615	133,947,614	0.827	0.799
21	107,420,304	130,146,166	0.825	0.814
22	104,744,012	127,426,611	0.822	0.822
23	109,704,630	130,398,373	0.841	0.825
24	108,980,974	130,309,315	0.836	0.833
25	108,514,930	128,782,276	0.843	0.840
26	107,993,797	128,741,550	0.839	0.839
27	113,152,158	132,895,564	0.851	0.844
28	116,013,388	134,860,636	0.860	0.850
29	129,886,465	158,669,841	0.819	0.843
30	131,723,342	159,824,870	0.824	0.834
令和元年度	131,650,114	164,959,886	0.798	0.814
2	136,809,228	169,411,859	0.808	0.810
3	131,657,516	174,085,145	0.756	0.787
4	137,604,038	179,202,952	0.768	0.777
5	142,156,359	187,414,515	0.759	0.761

(注) 1. 令和5年度の各数値は9月1日現在の数値である。

〔税制課〕

2. 平成16年度及び平成17年度の財政力指数の3年平均は美原町分を含めている。

II 市税の予算と決算

1. 令和5年度市税当初予算額	-----	7
(1) 市税当初予算額	-----	7
(2) 市税当初予算額の構成比	-----	8
2. 令和4年度市税決算額	-----	9
3. 市税予算額の累年比較	-----	10
4. 市税決算額の累年比較	-----	11
5. 一般会計（歳入）に占める市税の割合の推移	-----	12
6. 市税予算・決算額累年比較	-----	12

1. 令和5年度市税当初予算額

(1) 市税当初予算額

(単位：千円、%)

区 分 税 目	令和5年度		令和4年度		比較増(△)減	
	予 算 額 A	構 成 比	予 算 額 B	構 成 比	金 額 C(A-B)	前 年 比 A/B
市 税	157,402,342	100.0	151,678,367	100.0	5,723,975	103.8
現年課税分	156,612,437	99.5	150,753,293	99.5	5,859,144	103.9
滞納繰越分	789,905	0.5	925,074	0.5	△135,169	85.4
市 民 税	73,033,328	46.3	68,727,411	45.3	4,305,917	106.3
個 人	62,554,288	39.7	59,662,967	39.3	2,891,321	104.8
現年課税分	62,104,930	39.4	59,186,286	39.0	2,918,644	104.9
普通徴収	11,532,703	7.3	10,565,665	7.0	967,038	109.2
特別徴収	50,572,227	32.1	48,620,621	32.0	1,951,606	104.0
滞納繰越分	449,358	0.3	476,681	0.3	△27,323	94.3
法 人	10,479,040	6.6	9,064,444	6.0	1,414,596	115.6
現年課税分	10,461,981	6.6	9,053,383	6.0	1,408,598	115.6
滞納繰越分	17,059	0.0	11,061	0.0	5,998	154.2
固 定 資 産 税	60,417,936	38.4	59,363,806	39.1	1,054,130	101.8
純 固 定 資 産 税	59,533,032	37.8	58,472,317	38.5	1,060,715	101.8
現年課税分	59,298,298	37.6	58,145,087	38.3	1,153,211	102.0
土地家屋	48,241,659	30.6	47,187,315	31.1	1,054,344	102.2
償却資産	11,056,639	7.0	10,957,772	7.2	98,867	100.9
滞納繰越分	234,734	0.2	327,230	0.2	△92,496	71.7
交 付 金	884,904	0.6	891,489	0.6	△6,585	99.3
軽 自 動 車 税	1,446,131	1.0	1,408,832	0.9	37,299	102.6
環 境 性 能 割	89,303	0.1	89,930	0.1	△627	99.3
種 別 割	1,356,828	0.9	1,318,902	0.8	37,926	102.9
現年課税分	1,341,954	0.9	1,300,463	0.8	41,491	103.2
滞納繰越分	14,874	0.0	18,439	0.0	△3,565	80.7
市 た ば こ 税	6,073,318	3.9	5,927,131	3.9	146,187	102.5
現年課税分	6,073,318	3.9	5,927,131	3.9	146,187	102.5
滞納繰越分	-	-	-	-	-	-
特 別 土 地 保 有 税	-	-	-	-	-	-
現年課税分	-	-	-	-	-	-
滞納繰越分	-	-	-	-	-	-
入 湯 税	399	0.0	259	0.0	140	154.1
現年課税分	399	0.0	259	0.0	140	154.1
滞納繰越分	-	-	-	-	-	-
事 業 所 税	5,215,013	3.3	5,226,411	3.5	△11,398	99.8
現年課税分	5,191,682	3.3	5,204,250	3.5	△12,568	99.8
滞納繰越分	23,331	0.0	22,161	0.0	1,170	105.3
都 市 計 画 税	11,216,217	7.1	11,024,517	7.3	191,700	101.7
現年課税分	11,165,668	7.1	10,955,015	7.3	210,653	101.9
滞納繰越分	50,549	0.0	69,502	0.0	△18,953	72.7

〔税制課〕

(2) 市税当初予算額の構成比

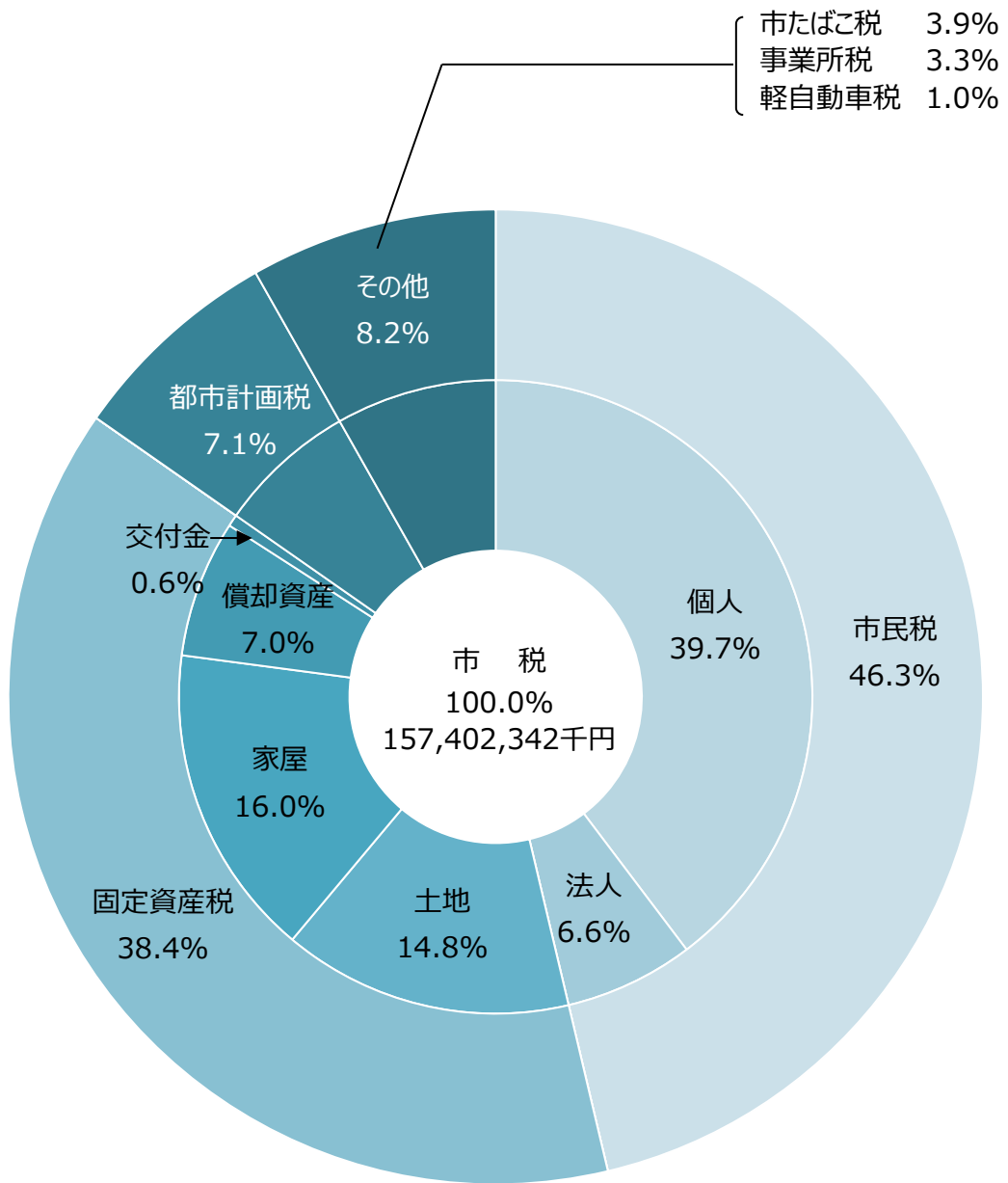

2. 令和4年度市税決算額

税目	区分	予 算 額			調 定 額	収 入 済 額	不 納 欠 損 額	収 入 未 済 額	収入歩合	収入済額の 前年比	区 分	税 目
		当初予算額	補 正 額	最終予算額								
		千円	千円	千円	円	円	円	円	%	%		
市	税	151,678,367	5,135,787	156,814,154	158,465,669,031	156,356,887,468	220,976,272	1,887,805,291	98.7	103.1	市	税
	現年課税分	150,753,293	5,135,787	155,889,080	156,550,972,146	155,563,555,230	2,804,299	984,612,617	99.4	104.2		現年課税分
	滞納繰越分	925,074	-	925,074	1,914,696,885	793,332,238	218,171,973	903,192,674	41.4	34.0		滞納繰越分
市 民	税 人	68,727,411	4,534,553	73,261,964	74,524,409,485	73,178,491,002	159,386,288	1,186,532,195	98.2	105.5	市 民	税 人
個	現年課税分	59,662,967	2,503,241	62,166,208	63,335,163,298	62,072,969,546	143,327,079	1,118,866,673	98.0	102.6	個	現年課税分
	普通徴収	59,186,286	2,503,241	61,689,527	62,205,976,509	61,640,110,432	1,747,753	564,118,324	99.1	102.7		普通徴収
	特別徴収	10,565,665	1,430,582	11,996,247	12,541,607,700	11,993,823,557	1,747,753	546,036,390	95.6	110.9		特別徴収
	滞納繰越分	48,620,621	1,072,659	49,693,280	49,664,368,809	49,646,286,875	0	18,081,934	100.0	100.9		滞納繰越分
	滞納繰越分	476,681	-	476,681	1,129,186,789	432,859,114	141,579,326	554,748,349	38.3	90.9		滞納繰越分
法	現年課税分	9,064,444	2,031,312	11,095,756	11,189,246,187	11,105,521,456	16,059,209	67,665,522	99.3	124.9	法	現年課税分
	滞納繰越分	9,053,383	2,031,312	11,084,695	11,121,855,700	11,094,896,980	67,746	26,890,974	99.8	125.7		滞納繰越分
	滞納繰越分	11,061	-	11,061	67,390,487	10,624,476	15,991,463	40,774,548	15.8	17.5		滞納繰越分
固 定 資 産 税		59,363,806	388,782	59,752,588	60,202,621,469	59,650,982,945	42,103,554	509,534,970	99.1	100.9	固 定 資 産 税	
純 固 定 資 産 税		58,472,317	388,782	58,861,099	59,311,131,869	58,759,493,345	42,103,554	509,534,970	99.1	101.0	純 固 定 資 産 税	
	現年課税分	58,145,087	388,782	58,533,869	58,797,493,600	58,507,938,419	776,186	288,778,995	99.5	103.1		現年課税分
	土地家屋	47,187,315	146,638	47,333,953	47,587,447,000	47,304,495,525	776,186	282,175,289	99.4	103.5		土地家屋
	償却資産	10,957,772	242,144	11,199,916	11,210,046,600	11,203,442,894	0	6,603,706	99.9	101.6		償却資産
	滞納繰越分	327,230	-	327,230	513,638,269	251,554,926	41,327,368	220,755,975	49.0	17.1		滞納繰越分
交 付 金		891,489	-	891,489	891,489,600	891,489,600	0	0	100.0	99.6	交 付 金	
軽 自 動 車 税		1,408,832	-	1,408,832	1,487,627,441	1,423,917,968	9,960,274	53,749,199	95.7	104.9	軽 自 動 車 税	
環 境 性 能 割 割		89,930	-	89,930	85,269,100	85,269,100	0	0	100.0	147.4	環 境 性 能 割 割	
種 別 割		1,318,902	-	1,318,902	1,402,358,341	1,338,648,868	9,960,274	53,749,199	95.5	103.1	種 別 割	
	現年課税分	1,300,463	-	1,300,463	1,343,418,100	1,322,771,422	32,800	20,613,878	98.5	103.2		現年課税分
	滞納繰越分	18,439	-	18,439	58,940,241	15,877,446	9,927,474	33,135,321	26.9	91.1		滞納繰越分
市 た ば こ 税		5,927,131	212,452	6,139,583	6,178,240,423	6,178,179,612	0	60,811	100.0	107.2	市 た ば こ 税	
	現年課税分	5,927,131	212,452	6,139,583	6,178,179,612	6,178,179,612	0	0	100.0	107.2		現年課税分
	滞納繰越分	-	-	-	60,811	0	0	60,811	-	-		滞納繰越分
特 別 土 地 保 有 税		-	-	-	600,000	0	0	600,000	0.0	-	特 別 土 地 保 有 税	
	現年課税分	-	-	-	0	0	0	0	-	-		現年課税分
	滞納繰越分	-	-	-	600,000	0	0	600,000	0.0	-		滞納繰越分
入 湯 税		259	-	259	358,125	358,125	0	0	100.0	131.8	入 湯 税	
	現年課税分	259	-	259	358,125	358,125	0	0	100.0	131.8		現年課税分
	滞納繰越分	-	-	-	0	0	0	0	-	-		滞納繰越分
事 業 所 税		5,226,411	-	5,226,411	4,939,139,126	4,910,184,171	0	28,954,955	99.4	93.8	事 業 所 税	
	現年課税分	5,204,250	-	5,204,250	4,902,954,500	4,884,684,400	0	18,270,100	99.6	94.4		現年課税分
	滞納繰越分	22,161	-	22,161	36,184,626	25,499,771	0	10,684,855	70.5	44.7		滞納繰越分
都 市 計 画 税		11,024,517	-	11,024,517	11,132,672,962	11,014,773,645	9,526,156	108,373,161	98.9	101.7	都 市 計 画 税	
	現年課税分	10,955,015	-	10,955,015	11,023,977,300	10,957,857,140	179,814	65,940,346	99.4	103.5		現年課税分
	滞納繰越分	69,502	-	69,502	108,695,662	56,916,505	9,346,342	42,432,815	52.4	22.8		滞納繰越分

〔税制課〕

5. 一般会計（歳入）に占める市税の割合の推移

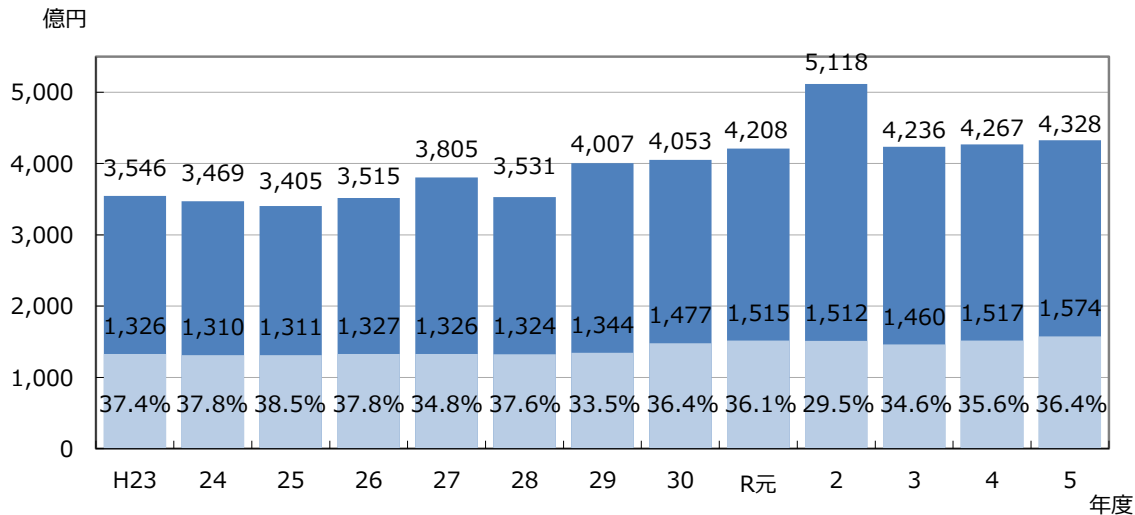

(注) 令和5年度のみ当初予算額

6. 市税予算・決算額累年比較

(単位：千円、%)

区分	当初予算額		決算額		当初予算額と決算額比較	
	A	前年比	B	前年比	(B-A)	B/A
平成5年度	136,520,000	101.2	136,952,219	100.1	432,219	100.3
6	128,350,000	94.0	131,486,828	96.0	3,136,828	102.4
7	134,489,000	104.8	135,218,503	102.8	729,503	100.5
8	137,400,000	102.2	138,407,494	102.4	1,007,494	100.7
9	139,738,000	101.7	139,673,170	100.9	△64,830	100.0
10	133,991,000	95.9	134,221,033	96.1	230,033	100.2
11	132,930,000	99.2	132,317,890	98.6	△612,110	99.5
12	129,109,000	97.1	127,252,693	96.2	△1,856,307	98.6
13	125,923,000	97.5	125,774,130	98.8	△148,870	99.9
14	120,300,000	95.5	120,037,531	95.4	△262,469	99.8
15	114,817,000	95.4	114,062,705	95.0	△754,295	99.3
16	109,913,000	95.7	113,145,526	99.2	3,232,526	102.9
17	117,551,000	106.9	120,251,821	106.3	2,700,821	102.3
18	120,700,000	102.7	122,702,201	102.0	2,002,201	101.7
19	129,188,000	107.0	132,571,479	108.0	3,383,479	102.6
20	132,057,000	102.2	132,440,557	99.9	383,557	100.3
21	129,276,000	97.9	127,339,103	96.1	△1,936,897	98.5
22	129,218,000	100.0	131,589,447	103.3	2,371,447	101.8
23	130,307,000	100.8	132,616,382	100.8	2,309,382	101.8
24	128,835,000	99.5	130,988,480	98.8	1,350,480	101.0
25	129,638,000	100.6	131,058,924	100.1	1,420,924	101.1
26	130,406,000	100.6	132,746,566	101.3	2,340,566	101.8
27	130,457,000	100.0	132,632,327	99.9	2,175,327	101.7
28	130,762,000	100.2	132,380,979	99.8	1,618,979	101.2
29	131,750,000	100.8	134,355,183	101.5	2,605,183	102.0
30	145,602,000	110.5	147,721,126	109.9	2,119,126	101.5
令和元年度	151,193,000	103.8	151,522,672	102.6	329,672	100.2
2	150,713,000	99.7	151,240,872	99.8	527,872	100.4
3	145,996,717	96.9	151,638,686	100.3	5,641,969	103.9
4	151,678,367	103.9	156,356,887	103.1	4,678,520	103.1

〔税制課〕

Ⅲ 市民税

1. 調定額（決算）等の推移	-----	14
2. 個人市民税の課税状況調	-----	15
(1) 令和5年度課税標準額段階別所得割額等に関する調	-----	15
(2) 令和5年度所得区分別総所得割額等に関する調	-----	16
(3) 所得区分別総所得金額等の推移	-----	17
(4) 給与所得の収入金額等に関する調	-----	18
(5) 公的年金等の収入金額等に関する調	-----	18
(6) 扶養親族等の人員別納税義務者数に関する調	-----	19
(7) 控除対象配偶者及び扶養控除の人員に関する調	-----	20
3. 令和5年度年齢別所得金額等に関する調	-----	21
(1) 総所得金額	-----	21
(2) 給与所得金額	-----	21
4. 給与所得等に係る特別徴収義務者に関する調	-----	22
5. 法人市民税	-----	23
(1) 均等割納税義務者数等の推移	-----	23
(2) 令和4年度産業分類別法人税割調定額調	-----	23

1. 調定額（決算）等の推移

区 分	平成 30 年度		令和 元 年度				令和 2 年度				令和 3 年度				令和 4 年度				
	納税者数	調定額	納税者数	調定額	前年比		納税者数	調定額	前年比		納税者数	調定額	前年比		納税者数	調定額	前年比		
					納税者数	調定額			納税者数	調定額			納税者数	調定額			納税者数	調定額	
人	千円	人	千円	%	%	人	千円	%	%	人	千円	%	%	人	千円	%	%		
普通徴収	均 等 割	94,074	291,521	94,935	291,588	100.9	100.0	93,675	287,629	98.7	98.6	88,867	271,269	94.9	98.6	89,662	273,336	100.9	100.8
	所 得 割	98,789	11,914,063	99,555	11,372,050	100.8	95.5	98,517	11,794,264	99.0	103.7	93,380	11,003,115	94.8	103.7	94,815	12,268,272	101.5	111.5
	計	110,110	12,205,584	111,126	11,663,638	100.9	95.6	109,748	12,081,893	98.8	103.6	104,325	11,274,384	95.1	103.6	105,370	12,541,608	101.0	111.2
特（給与）徴収	均 等 割	252,363	856,801	258,960	879,640	102.6	102.7	264,448	900,515	102.1	102.4	267,146	908,795	101.0	102.4	269,496	914,191	100.9	100.6
	所 得 割	248,171	41,928,303	253,905	44,957,943	102.3	107.2	259,473	46,051,484	102.2	102.4	261,797	45,469,642	100.9	102.4	263,797	45,956,855	100.8	101.1
	計	254,463	42,785,104	260,502	45,837,583	102.4	107.1	266,142	46,951,999	102.2	102.4	268,798	46,378,437	101.0	102.4	270,960	46,871,046	100.8	101.1
特（年金）徴収	均 等 割	52,315	167,872	52,190	167,127	99.8	99.6	52,041	167,013	99.7	99.9	53,070	169,812	102.0	99.9	52,435	169,408	98.8	99.8
	所 得 割	52,987	2,574,102	52,957	2,534,421	99.9	98.5	53,198	2,527,068	100.5	99.7	55,002	2,643,353	103.4	99.7	54,500	2,623,915	99.1	99.3
	計	61,246	2,741,974	61,624	2,701,548	100.6	98.5	61,967	2,694,081	100.6	99.7	63,582	2,813,165	102.6	99.7	63,300	2,793,323	99.6	99.3
計	均 等 割	398,752	1,316,194	406,085	1,338,355	101.8	101.7	410,164	1,355,157	101.0	101.3	409,083	1,349,876	99.7	101.3	411,593	1,356,935	100.6	100.5
	所 得 割	399,947	56,416,468	406,417	58,864,414	101.6	104.3	411,188	60,372,816	101.2	102.6	410,179	59,116,110	99.8	102.6	413,112	60,849,042	100.7	102.9
	計	425,819	57,732,662	433,252	60,202,769	101.7	104.3	437,857	61,727,973	101.1	102.5	436,705	60,465,986	99.7	102.5	439,630	62,205,977	100.7	102.9
特別徴収義務者	56,615		57,976		102.4		58,772		101.4		58,788		100.0		60,853		103.5		
法 人	均 等 割	18,872	2,345,194	19,154	2,355,196	101.5	100.4	19,203	2,327,079	100.3	98.8	19,712	2,341,845	102.7	98.8	20,221	2,449,306	102.6	104.6
	法 人 税 割	8,542	8,959,788	8,941	8,781,757	104.7	98.0	8,804	6,627,684	98.5	75.5	8,923	6,499,387	101.4	75.5	9,119	8,672,550	102.2	133.4
	計	18,872	11,304,982	19,154	11,136,953	101.5	98.5	19,203	8,954,763	100.3	80.4	19,712	8,841,232	102.7	80.4	20,221	11,121,856	102.6	125.8

- (注) 1. 各年度とも現年課税分に係るものである。
2. 個人の納税者数は、徴収区分ごとに計上しているため、複数の徴収区分に該当している場合は重複して計上している。
3. 特別徴収義務者数は、特別徴収義務者として指定した者の数である。

[税務運営課・法人諸税課]

2. 個人市民税の課税状況調

(1) 令和5年度課税標準額段階別所得割額等に関する調

(単位：千円)

区 分	10万円以下の金額	10万円を超え 100万円以下	100万円を超え 200万円以下	200万円を超え 300万円以下	300万円を超え 400万円以下	400万円を超え 550万円以下	550万円を超え 700万円以下	700万円を超え 1,000万円以下	1,000万円を 超える金額	合 計
納 税 義 務 者 数 (人)	14,667	112,978	100,523	62,318	32,052	21,617	7,701	6,418	7,053	365,327
総所得金額等										
総 所 得 金 額	11,125,458	166,840,521	263,219,098	242,873,688	166,204,575	143,325,574	64,039,868	67,324,499	160,288,207	1,285,241,488
山 林 所 得 金 額	0	0	0	0	0	0	2,787	9,969	8,200	20,956
退 職 所 得 金 額	0	0	0	0	0	4,371	0	0	0	4,371
分 離 短 期 譲 渡 所 得 金 額	59,638	37,951	38,014	46,331	46,069	26,228	31,194	15,187	42,364	342,976
分 離 長 期 譲 渡 所 得 金 額	7,493,756	3,976,136	3,290,791	1,724,452	1,736,220	2,238,918	1,034,045	1,254,170	2,650,800	25,399,288
株 式 等 に 係 る 譲 渡 所 得 等 の 金 額	739,625	874,365	942,429	714,811	680,282	548,273	699,183	412,923	4,773,911	10,385,802
上 場 株 式 等 に 係 る 配 当 所 得 金 額	152,787	70,584	55,854	53,237	44,089	39,650	33,285	58,454	593,218	1,101,158
先 物 取 引 に 係 る 所 得 金 額	315,528	112,140	129,002	99,634	121,664	154,864	68,719	52,225	120,231	1,174,007
計 A	19,886,792	171,911,697	267,675,188	245,512,153	168,832,899	146,337,878	65,909,081	69,127,427	168,476,931	1,323,670,046
所得控除										
雑 損 損	133	6,788	2,154	651	924	2	0	2,176	0	12,828
医 療 費	400,951	2,360,197	1,604,920	1,231,654	829,343	759,408	374,900	469,976	938,312	8,969,661
社 会 保 険 料	2,047,779	33,097,397	52,812,065	47,390,986	31,372,978	25,488,563	9,950,402	8,631,878	10,234,504	221,026,552
小 規 模 企 業 共 済 等 掛 金	97,148	837,593	1,170,768	1,150,731	903,491	913,832	560,451	704,206	1,415,124	7,753,344
生 命 保 険 料	276,955	2,791,974	3,260,268	2,572,249	1,514,780	1,102,415	399,014	322,794	339,768	12,580,217
地 震 保 険 料	15,673	137,570	141,876	130,576	89,350	73,210	31,724	29,711	43,220	692,910
障 害 者	200,780	1,525,020	899,380	516,800	300,320	204,840	85,800	81,220	104,660	3,918,820
寡 婦	19,760	404,300	208,000	94,640	25,480	520				752,700
ひ と り 親	74,100	928,500	517,500	209,100	13,200	0				1,742,400
勤 労 学 生	17,420									17,420
配 偶 者	718,090	7,637,560	5,443,290	4,541,500	3,052,710	2,428,220	794,060	100,370		24,715,800
配 偶 者 特 別	121,730	1,066,070	1,266,930	1,109,880	654,230	471,760	152,810	18,680		4,862,090
扶 養	522,030	5,228,000	5,191,090	4,354,470	3,225,510	2,745,160	1,120,250	1,080,610	1,177,070	24,644,190
同 居 特 障 加 算 分	28,750	219,880	154,330	91,540	62,330	38,180	16,790	15,870	20,240	647,910
基 礎	6,259,670	48,555,470	43,195,400	26,779,400	13,767,890	9,275,820	3,302,410	2,746,850	2,299,890	156,182,800
計 B	10,800,969	104,796,319	115,867,971	90,174,177	55,812,536	43,501,930	16,788,611	14,204,341	16,572,788	468,519,642
課税標準額										
総 所 得 金 額 C	699,481	62,044,542	147,351,437	152,699,788	110,392,259	99,823,987	47,251,370	53,120,297	143,715,704	817,098,865
山 林 所 得 金 額 C	0	0	0	0	0	0	2,787	9,968	8,200	20,955
退 職 所 得 金 額 C	0	0	0	0	0	4,217	0	0	0	4,217
分 離 短 期 譲 渡 所 得 金 額	47,538	37,949	38,011	46,325	46,068	26,226	31,191	15,185	42,361	330,854
分 離 長 期 譲 渡 所 得 金 額	7,230,864	3,976,020	3,290,694	1,724,399	1,736,177	2,238,875	1,034,028	1,254,146	2,650,746	25,135,949
株 式 等 に 係 る 譲 渡 所 得 等 の 金 額	687,600	874,243	942,324	714,695	680,192	548,195	699,137	412,871	4,773,800	10,333,057
上 場 株 式 等 に 係 る 配 当 所 得 金 額	138,080	70,500	55,786	53,169	44,030	39,608	33,251	58,409	593,120	1,085,953
先 物 取 引 に 係 る 所 得 金 額	282,260	112,124	128,965	99,600	121,637	154,840	68,706	52,210	120,212	1,140,554
算出税額										
総 所 得 分 D	55,418	4,959,001	11,783,872	12,213,280	8,829,970	7,985,292	3,779,985	4,250,136	11,497,602	65,354,556
分 離 短 期 譲 渡 所 得 分	3,423	2,732	2,737	3,335	3,317	1,888	2,246	1,093	3,050	23,821
分 離 長 期 譲 渡 所 得 分	286,739	158,429	130,658	68,754	69,269	89,247	41,148	49,954	106,001	1,000,199
株 式 等 に 係 る 譲 渡 所 得 等 分	27,504	34,969	37,693	28,588	27,208	21,928	27,966	16,515	190,953	413,324
上 場 株 式 等 に 係 る 配 当 所 得 金 額 分	5,523	2,820	2,231	2,127	1,761	1,584	1,330	2,336	23,725	43,437
先 物 取 引 に 係 る 雑 所 得 等 分	11,290	4,485	5,159	3,984	4,865	6,194	2,748	2,088	4,809	45,622
計 E	389,897	5,162,436	11,962,350	12,320,068	8,936,390	8,106,133	3,855,423	4,322,122	11,826,140	66,880,959
税 額 控 除 額 等 F	31,554	479,870	1,005,993	1,147,976	715,777	642,557	340,051	388,659	1,214,486	5,966,923
市 民 税 所 得 割 額 E - F	358,343	4,682,566	10,956,357	11,172,092	8,220,613	7,463,576	3,515,372	3,933,463	10,611,654	60,914,036
平均税率 (D / C) (%)	8	8	8	8	8	8	8	8	8	8

(注)「算出税額」欄の「総所得分D」は、「山林所得金額」「退職所得金額」を含む。

(税務運営課)

(2) 令和5年度所得区分別総所得割額等に関する調

(単位：千円)

区 分		給与所得	営業所得等	農業所得	その他の所得	分離譲渡所得等	合計	区 分	
納税義務者数(人)		298,287	13,129	39	49,637	4,235	365,327	納税義務者数(人)	
総所得金額等	総所得金額	1,091,225,277	53,798,050	116,281	113,320,640	26,781,240	1,285,241,488	総所得金額	総所得金額等
	山林所得金額	4,537	0	0	8,219	8,200	20,956	山林所得金額	
	退職所得金額	0	0	0	4,371	0	4,371	退職所得金額	
	分離短期譲渡所得金額	-	-	-	-	342,976	342,976	分離短期譲渡所得金額	
	分離長期譲渡所得金額	-	-	-	-	25,399,288	25,399,288	分離長期譲渡所得金額	
	株式等に係る譲渡所得等の金額	-	-	-	-	10,385,802	10,385,802	株式等に係る譲渡所得等の金額	
	上場株式等に係る配当所得金額	-	-	-	-	1,101,158	1,101,158	上場株式等に係る配当所得金額	
	先物取引に係る所得金額	-	-	-	-	1,174,007	1,174,007	先物取引に係る所得金額	
計 A	1,091,229,814	53,798,050	116,281	113,333,230	65,192,671	1,323,670,046	計 A		
所得控除	雑損	6,152	1,739	0	4,587	350	12,828	雑損	所得控除
	医療費	5,146,239	483,305	2,532	2,928,544	409,041	8,969,661	医療費	
	社会保険料	195,961,413	6,601,576	20,882	15,474,286	2,968,395	221,026,552	社会保険料	
	小規模企業共済等掛金	5,064,532	1,473,823	2,580	822,083	390,326	7,753,344	小規模企業共済等掛金	
	生命保険料	10,782,891	533,070	1,783	1,097,278	165,195	12,580,217	生命保険料	
	地震保険料	473,634	35,083	472	164,971	18,750	692,910	地震保険料	
	障害者	2,619,000	145,300	0	1,064,220	90,300	3,918,820	障害者	
	寡婦	394,420	17,160	0	326,560	14,560	752,700	寡婦	
	ひとり親	1,622,700	39,600	0	75,600	4,500	1,742,400	ひとり親	
	勤労学生	16,900	520	0	0	0	17,420	勤労学生	
	配偶者特別	16,357,180	697,180	3,450	7,422,650	235,340	24,715,800	配偶者特別	
	配偶者	3,881,330	218,900	490	720,510	40,860	4,862,090	配偶者	
	扶養	22,063,880	1,221,000	4,490	999,770	355,050	24,644,190	扶養	
同居障害加算	504,620	30,360	0	101,430	11,500	647,910	同居障害加算		
基礎	127,770,590	5,566,120	16,770	21,273,590	1,555,730	156,182,800	基礎		
計 B	392,665,481	17,064,736	53,449	52,476,079	6,259,897	468,519,642	計 B		
課税標準額	総所得金額 C	698,559,796	36,733,314	62,832	60,844,716	20,898,207	817,098,865	総所得金額 C	課税標準額
	山林所得金額 C	4,537	0	0	8,218	8,200	20,955	山林所得金額 C	
	退職所得金額 C	0	0	0	4,217	0	4,217	退職所得金額 C	
	分離短期譲渡所得金額	-	-	-	-	330,854	330,854	分離短期譲渡所得金額	
	分離長期譲渡所得金額	-	-	-	-	25,135,949	25,135,949	分離長期譲渡所得金額	
	株式等に係る譲渡所得等の金額	-	-	-	-	10,333,057	10,333,057	株式等に係る譲渡所得等の金額	
	上場株式等に係る配当所得金額	-	-	-	-	1,085,953	1,085,953	上場株式等に係る配当所得金額	
	先物取引に係る所得金額	-	-	-	-	1,140,554	1,140,554	先物取引に係る所得金額	
算出税額	総所得分 D	55,872,351	2,938,116	5,025	4,866,551	1,672,513	65,354,556	総所得分 D	算出税額
	分離短期譲渡所得分	-	-	-	-	23,821	23,821	分離短期譲渡所得分	
	分離長期譲渡所得分	-	-	-	-	1,000,199	1,000,199	分離長期譲渡所得分	
	株式等に係る譲渡所得等分	-	-	-	-	413,324	413,324	株式等に係る譲渡所得等分	
	上場株式等に係る配当所得金額分	-	-	-	-	43,437	43,437	上場株式等に係る配当所得金額分	
	先物取引に係る雑所得等分	-	-	-	-	45,622	45,622	先物取引に係る雑所得等分	
	計 E	55,872,351	2,938,116	5,025	4,866,551	3,198,916	66,880,959	計 E	
税額控除額等 F	5,088,975	258,891	371	371,633	247,053	5,966,923	税額控除額等 F		
配当割額及び株式等譲渡所得割の控除額 G	14,798	1,487	0	20,768	88,446	125,499	配当割額及び株式等譲渡所得割の控除額 G		
市民税所得割額 E - F - G	50,768,578	2,677,738	4,654	4,474,150	2,863,417	60,788,537	市民税所得割額 E - F - G		
平均税率 (D / C) (%)	8	8	8	8	8	8	平均税率 (D / C) (%)		

(注)「算出税額」欄の「総所得分D」は、「山林所得金額」「退職所得金額」を含む。

(税務運営課)

(3) 所得区分別総所得金額等の推移

(単位：千円)

区分	平成30年度	令和元年度	令和2年度	令和3年度	令和4年度	令和5年度	
給与所得	納税義務者数(人)	282,724	289,108	293,827	293,078	294,942	298,287
	総所得金額等	964,962,783	996,095,575	1,017,470,359	1,038,886,759	1,059,212,395	1,091,229,814
	所得控除額	336,702,018	346,060,149	352,385,159	381,983,740	385,940,683	392,665,481
	課税標準額	628,260,765	650,035,426	665,085,200	656,903,019	673,271,712	698,564,333
	算出税額	50,249,318	51,990,878	53,194,630	52,539,954	53,849,245	55,872,351
	税額控除額等	2,879,910	3,421,280	3,522,845	4,002,536	4,594,742	5,088,975
	配当割額等控除額	21,243	17,370	17,651	19,239	14,359	14,798
	市民税所得割額	47,348,165	48,552,228	49,654,134	48,518,179	49,240,144	50,768,578
平均税率(%)	8	8	8	8	8	8	
営業所得等	納税義務者数(人)	13,897	13,928	13,132	13,648	14,186	13,129
	総所得金額等	50,207,265	51,760,962	50,260,947	50,776,435	61,775,082	53,798,050
	所得控除額	16,368,032	16,575,543	15,959,237	17,295,037	17,930,124	17,064,736
	課税標準額	33,839,233	35,185,419	34,301,710	33,481,398	43,844,958	36,733,314
	算出税額	2,706,576	2,814,267	2,743,602	2,677,945	3,507,010	2,938,116
	税額控除額等	183,656	204,015	201,174	211,105	251,863	258,891
	配当割額等控除額	2,499	1,197	1,936	775	1,169	1,487
	市民税所得割額	2,520,421	2,609,055	2,540,492	2,466,065	3,253,978	2,677,738
平均税率(%)	8	8	8	8	8	8	
農業所得	納税義務者数(人)	49	36	37	42	46	39
	総所得金額等	140,356	84,839	96,738	106,774	138,181	116,281
	所得控除額	62,860	42,399	44,994	51,058	57,867	53,449
	課税標準額	77,496	42,440	51,744	55,716	80,314	62,832
	算出税額	6,196	3,393	4,138	4,455	6,422	5,025
	税額控除額等	383	225	265	223	251	371
	配当割額等控除額	23	0	-	5	5	0
	市民税所得割額	5,790	3,168	3,873	4,227	6,166	4,654
平均税率(%)	8	8	8	8	8	8	
その他所得	納税義務者数(人)	51,750	51,114	50,493	50,687	50,549	49,637
	総所得金額等	114,124,890	110,557,073	107,440,322	112,033,255	115,381,387	113,333,230
	所得控除額	49,908,238	49,652,193	48,773,549	53,667,650	53,435,769	52,476,079
	課税標準額	64,216,652	60,904,880	58,666,773	58,365,605	61,945,618	60,857,151
	算出税額	5,135,232	4,870,300	4,691,279	4,667,176	4,953,578	4,866,551
	税額控除額等	335,350	322,164	313,122	331,503	380,103	371,633
	配当割額等控除額	31,027	25,400	24,725	24,840	25,486	20,768
	市民税所得割額	4,768,855	4,522,736	4,353,432	4,310,833	4,547,989	4,474,150
平均税率(%)	8	8	8	8	8	8	
分離譲渡所得	納税義務者数(人)	4,062	3,727	3,465	3,846	4,052	4,235
	総所得金額等	74,945,489	55,975,055	66,947,978	60,019,815	70,662,646	65,192,671
	所得控除額	5,796,457	5,175,401	4,944,804	5,664,128	6,003,015	6,259,897
	課税標準額	69,149,032	50,799,654	62,003,174	54,355,687	64,659,631	58,932,774
	算出税額	3,602,100	2,774,945	3,240,393	2,973,305	3,485,708	3,198,916
	税額控除額等	381,616	166,841	187,945	212,522	248,612	247,053
	配当割額等控除額	133,569	62,391	97,829	99,396	165,326	88,446
	市民税所得割額	3,086,915	2,545,713	2,954,619	2,661,387	3,071,770	2,863,417
平均税率(%)	8	8	8	8	8	8	
合計	納税義務者数(人)	352,482	357,913	360,954	361,301	363,775	365,327
	総所得金額等	1,204,380,783	1,214,473,504	1,242,216,344	1,261,823,038	1,307,169,691	1,323,670,046
	所得控除額	408,837,605	417,505,685	422,107,743	458,661,613	463,367,458	468,519,642
	課税標準額	795,543,178	796,967,819	820,108,601	803,161,425	843,802,233	855,150,404
	算出税額	61,699,422	62,453,783	63,874,042	62,862,835	65,801,963	66,880,959
	税額控除額等	3,780,915	4,114,525	4,225,351	4,757,889	5,475,571	5,966,923
	配当割額等控除額	188,361	106,358	142,141	144,255	206,345	125,499
	市民税所得割額	57,730,146	58,232,900	59,506,550	57,960,691	60,120,047	60,788,537
平均税率(%)	8	8	8	8	8	8	

(税務運営課)

(4) 給与所得の収入金額等に関する調

(単位：人、千円)

区 分	納税義務者数			給与収入金額	給与所得 控除額	給与所得 金額	
	所得税の納税義務						
	あり	なし	計				
平成30年度	273,732	25,285	299,017	1,371,957,347	395,366,915	976,590,432	
令和元年度	279,128	25,833	304,961	1,410,902,822	405,548,383	1,005,354,439	
2	284,728	24,980	309,708	1,438,905,846	412,547,918	1,026,357,928	
3	285,334	25,011	310,345	1,430,232,714	381,434,749	1,048,797,965	
4	287,209	24,718	311,927	1,459,239,257	387,171,582	1,072,067,675	
5	291,208	24,007	315,215	1,496,512,204	394,357,697	1,102,154,507	
課 税 標 準 段 階	10万円以下の金額	3,030	6,872	9,902	11,974,685	5,700,967	6,273,718
	10万円を超え100万円以下	78,778	3,085	81,863	173,197,388	61,009,218	112,188,170
	100 " 200 "	87,036	5,399	92,435	339,607,641	106,968,801	232,638,840
	200 " 300 "	53,292	6,343	59,635	314,848,040	89,194,071	225,653,969
	300 " 400 "	28,639	2,157	30,796	209,323,445	53,955,308	155,368,137
	400 " 550 "	20,555	148	20,703	172,119,710	39,372,525	132,747,185
	550 " 700 "	7,260	1	7,261	70,723,325	14,083,125	56,640,200
	700 " 1,000 "	5,990	1	5,991	68,846,513	11,561,467	57,285,046
	1,000万円を超える金額	6,628	1	6,629	135,871,457	12,512,215	123,359,242

(注) 給与所得控除額は、特定支出控除額および所得金額調整控除額を含めた数値である。

〔税務運営課〕

(5) 公的年金等の収入金額等に関する調

① 65歳未満の者

(単位：人、千円)

区 分	納税義務者数			公的年金等 収入金額	公的年金等 控除額	公的年金等 雑所得金額	
	所得税の納税義務						
	あり	なし	計				
平成30年度	11,853	960	12,813	8,952,488	5,633,584	4,447,339	
令和元年度	10,994	904	11,898	7,901,214	5,123,440	3,318,904	
2	9,486	700	10,186	6,772,935	4,394,032	2,777,774	
3	8,377	619	8,996	5,093,118	3,117,520	2,378,903	
4	7,907	565	8,472	4,594,287	2,929,044	1,975,598	
5	7,718	478	8,196	5,082,407	3,222,328	1,860,079	
課 税 標 準 段 階	10万円以下の金額	170	322	492	166,627	121,026	45,601
	10万円を超え100万円以下	3,348	102	3,450	1,895,673	1,238,398	657,275
	100 " 200 "	2,411	39	2,450	1,752,624	1,118,676	633,948
	200 " 300 "	898	11	909	641,462	401,638	239,824
	300 " 400 "	333	4	337	221,202	126,223	94,979
	400 " 550 "	196	-	196	151,850	81,635	70,215
	550 " 700 "	110	-	110	73,069	42,821	30,248
	700 " 1,000 "	108	-	108	71,851	42,476	29,375
	1,000万円を超える金額	144	-	144	108,049	49,435	58,614

② 65歳以上の者

(単位：人、千円)

区 分	納税義務者数			公的年金等 収入金額	公的年金等 控除額	公的年金等 雑所得金額	
	所得税の納税義務						
	あり	なし	計				
平成30年度	62,267	5,969	68,236	148,566,417	76,283,140	72,283,277	
令和元年度	62,461	6,234	68,695	148,041,592	76,758,496	71,283,096	
2	62,989	6,171	69,160	147,607,624	76,982,119	70,625,505	
3	63,222	6,050	69,272	148,229,528	71,611,340	76,618,188	
4	63,256	6,047	69,303	146,774,253	71,321,650	75,452,603	
5	62,491	6,079	68,570	144,145,988	70,643,166	73,502,822	
課 税 標 準 段 階	10万円以下の金額	1,648	3,582	5,230	8,923,708	5,214,088	3,709,620
	10万円を超え100万円以下	36,265	2,270	38,535	82,410,424	40,235,371	42,175,053
	100 " 200 "	13,472	161	13,633	31,153,676	14,285,712	16,867,964
	200 " 300 "	4,947	43	4,990	11,235,894	5,220,336	6,015,558
	300 " 400 "	1,963	16	1,979	3,888,794	1,952,374	1,936,420
	400 " 550 "	1,285	6	1,291	2,278,646	1,214,912	1,063,734
	550 " 700 "	683	-	683	1,082,671	619,846	462,825
	700 " 1,000 "	821	1	822	1,245,077	734,728	510,349
	1,000万円を超える金額	1,407	-	1,407	1,927,098	1,165,799	761,299

〔税務運営課〕

(6) 扶養親族等の人員別納税義務者数に関する調

(単位：人)

区	分	納税 義務者数	扶養親族等の人員別納税義務者数										
			0人	1人	2人	3人	4人	5人	6人	7人	8人	9人	10人 以上
平成30年度		352,482	212,288	71,090	35,693	25,274	6,903	1,060	140	24	7	3	0
令和元年度		357,913	221,166	69,748	36,294	23,446	6,170	924	138	18	5	4	0
	2	360,954	225,916	69,527	36,120	22,522	5,820	888	137	17	4	2	1
	3	361,301	226,985	69,621	36,035	22,016	5,638	852	131	17	5	0	1
	4	363,775	231,236	69,028	35,709	21,356	5,453	840	125	19	6	1	2
	5	365,327	235,723	67,895	35,107	20,552	5,114	788	116	21	8	2	1
令和5年度課税標準段階別の内訳	1万円以下の金額	1,547	1,240	250	41	13	2	1	0	0	0	0	0
	1万円を超え2万円以下	1,163	954	159	37	12	1	0	0	0	0	0	0
	2 " 3 "	1,680	1,484	151	32	12	1	0	0	0	0	0	0
	3 " 4 "	2,016	1,773	193	36	12	1	1	0	0	0	0	0
	4 " 5 "	1,975	1,706	220	28	15	5	1	0	0	0	0	0
	5 " 6 "	1,374	1,086	230	42	14	1	1	0	0	0	0	0
	6 " 7 "	1,279	979	237	37	22	4	0	0	0	0	0	0
	7 " 8 "	1,233	953	233	36	7	3	1	0	0	0	0	0
	8 " 9 "	1,158	858	249	34	13	2	0	2	0	0	0	0
	9 " 10 "	1,242	906	267	54	12	2	1	0	0	0	0	0
	10 " 15 "	6,291	4,384	1,599	230	67	11	0	0	0	0	0	0
	15 " 20 "	6,494	4,540	1,695	184	63	12	0	0	0	0	0	0
	20 " 25 "	6,591	4,651	1,600	229	83	26	1	1	0	0	0	0
	25 " 30 "	6,538	4,490	1,718	238	69	20	3	0	0	0	0	0
	30 " 35 "	5,880	3,876	1,664	242	79	15	2	2	0	0	0	0
	35 " 40 "	5,762	3,903	1,512	249	80	13	4	1	0	0	0	0
	40 " 45 "	6,091	4,197	1,526	276	72	18	1	1	0	0	0	0
	45 " 50 "	6,315	4,479	1,457	260	98	18	3	0	0	0	0	0
	50 " 55 "	6,309	4,549	1,395	276	76	13	0	0	0	0	0	0
	55 " 60 "	6,287	4,651	1,246	285	79	17	8	1	0	0	0	0
60 " 65 "	6,333	4,659	1,256	276	117	21	4	0	0	0	0	0	
65 " 70 "	6,618	4,989	1,215	297	90	22	4	1	0	0	0	0	
70 " 80 "	12,774	9,580	2,336	610	193	47	6	2	0	0	0	0	
80 " 90 "	12,579	9,537	2,134	593	241	60	12	1	1	0	0	0	
90 " 100 "	12,116	9,144	2,011	592	282	67	16	3	0	1	0	0	
100 " 120 "	23,320	17,688	3,531	1,296	618	164	19	3	0	1	0	0	
120 " 160 "	42,258	30,999	6,318	2,940	1,502	426	60	12	1	0	0	0	
160 " 200 "	34,945	23,528	5,684	3,226	1,881	509	99	11	5	1	1	0	
200万円を超える金額	137,159	69,940	25,809	22,431	14,730	3,613	540	75	14	5	1	1	

〔税務運営課〕

(7) 控除対象配偶者及び扶養控除の人員に関する調

(単位：人)

区 分	控除対象配偶者			扶 養					同居特障 加 算	16歳未満 扶養親族	
	一 般 (70歳未	老 人 (70歳以	計	一 般	特定扶養 親 族	老人扶養 親 族	同居老親	計			
平成30年度	74,823	17,142	91,965	33,089	18,216	5,207	8,231	64,743	2,911	95,593	
令和元年度	65,596	17,246	82,842	33,010	18,638	5,213	8,267	65,128	2,912	95,034	
2	62,016	18,083	80,099	32,493	18,819	5,043	8,118	64,473	2,814	93,485	
3	60,174	18,576	78,750	32,653	19,258	4,827	8,035	64,773	2,789	91,986	
4	57,302	18,435	75,737	32,716	19,572	4,717	7,910	64,915	2,823	90,838	
5	54,752	18,041	72,793	32,459	19,586	4,509	7,568	64,122	2,817	88,184	
令和5年度課税標準段階別の内訳	1万円以下の金額	63	137	200	90	29	19	33	171	22	13
	1万円を超え2万円以下	45	108	153	64	26	7	15	112	10	8
	2 " 3 "	43	103	146	59	30	4	10	103	7	6
	3 " 4 "	53	128	181	72	26	8	13	119	15	10
	4 " 5 "	61	127	188	75	39	9	25	148	12	10
	5 " 6 "	59	145	204	91	19	14	25	149	15	12
	6 " 7 "	62	157	219	84	38	14	20	156	15	18
	7 " 8 "	50	155	205	64	34	2	20	120	10	18
	8 " 9 "	57	166	223	78	30	14	19	141	7	12
	9 " 10 "	74	175	249	90	46	8	17	161	12	14
	10 " 15 "	365	1,135	1,500	454	143	43	112	752	69	52
	15 " 20 "	378	1,143	1,521	428	142	45	87	702	64	77
	20 " 25 "	416	1,053	1,469	512	179	48	104	843	57	110
	25 " 30 "	458	1,065	1,523	461	182	58	130	831	67	142
	30 " 40 "	917	1,834	2,751	990	333	95	248	1,666	132	378
40 " 60 "	1,991	2,852	4,843	1,779	659	189	467	3,094	198	1,192	
60 " 80 "	2,143	1,894	4,037	1,662	668	215	486	3,031	173	1,753	
80 " 120 "	4,725	2,230	6,955	2,996	1,390	386	979	5,751	354	4,819	
120 " 160 "	5,305	1,175	6,480	2,660	1,488	379	839	5,366	270	6,941	
160 " 200 "	5,533	740	6,273	2,591	1,590	342	750	5,273	243	8,882	
200万円を超える金額	31,954	1,519	33,473	17,159	12,495	2,610	3,169	35,433	1,065	63,717	

〔税務運営課〕

3. 令和5年度年齢別所得金額等に関する調

(1) 総所得金額

(単位：人、千円)

年 齢	男				女				計			
	総所得金額		所得割額		総所得金額		所得割額		総所得金額		所得割額	
	対象者数		対象者数	納税者数	対象者数		対象者数	納税者数	対象者数		対象者数	納税者数
20歳未満	1,613,024	2,534	49,247	843	1,086,552	2,791	21,644	497	2,699,576	5,325	70,891	1,340
20歳以上 25歳未満	20,697,093	13,728	864,409	9,236	19,295,914	14,094	772,365	9,648	39,993,007	27,822	1,636,774	18,884
25歳以上 30歳未満	47,905,714	17,614	2,169,555	16,209	33,876,763	16,253	1,448,056	14,003	81,782,477	33,867	3,617,611	30,212
30歳以上 35歳未満	62,378,554	18,391	2,759,131	17,083	28,703,698	14,076	1,182,572	11,243	91,082,252	32,467	3,941,704	28,326
35歳以上 40歳未満	79,718,218	19,717	3,625,945	18,428	31,163,041	15,297	1,270,594	11,568	110,881,258	35,014	4,896,539	29,996
40歳以上 45歳未満	98,411,601	21,902	4,559,857	20,393	39,085,738	18,380	1,584,307	13,610	137,497,339	40,282	6,144,163	34,003
45歳以上 50歳未満	140,472,525	28,791	6,582,728	26,805	53,563,481	24,883	2,150,607	18,655	194,036,007	53,674	8,733,334	45,460
50歳以上 55歳未満	152,930,892	29,530	7,303,240	27,223	55,521,883	24,808	2,302,915	18,712	208,452,775	54,338	9,606,155	45,935
55歳以上 60歳未満	120,614,009	22,437	5,970,695	20,514	42,263,650	18,577	1,845,400	14,072	162,877,659	41,014	7,816,095	34,586
60歳以上 65歳未満	76,559,944	17,607	3,772,706	15,287	25,164,014	13,988	1,061,316	9,882	101,723,958	31,595	4,834,023	25,169
65歳以上 70歳未満	52,067,960	17,151	2,451,359	13,213	15,574,043	11,323	632,113	6,168	67,642,003	28,474	3,083,472	19,381
70歳以上	125,552,900	65,937	4,756,266	39,906	34,975,459	31,820	1,465,729	11,687	160,528,359	97,757	6,221,995	51,593
合 計	978,922,435	275,339	44,865,138	225,140	380,274,236	206,290	15,737,617	139,745	1,359,196,671	481,629	60,602,756	364,885

(注) 1. 令和5年7月1日現在の数値である。

[税務運営課]

2. 対象者数：総所得のある人（非課税者を含む）
納税者数：総所得のある人のうち所得割の課税のある人

(2) 給与所得金額

(単位：人、千円)

年 齢	男				女				計			
	給与所得金額		所得割額		給与所得金額		所得割額		給与所得金額		所得割額	
	対象者数		対象者数	納税者数	対象者数		対象者数	納税者数	対象者数		対象者数	納税者数
20歳未満	1,513,700	6,989	44,305	811	1,038,833	8,220	19,437	487	2,552,533	15,209	63,742	1,298
20歳以上 25歳未満	20,140,275	17,618	843,526	9,081	18,975,714	17,948	765,460	9,576	39,115,989	35,566	1,608,985	18,657
25歳以上 30歳未満	46,494,059	17,772	2,119,925	15,813	33,380,667	17,415	1,435,832	13,842	79,874,725	35,187	3,555,757	29,655
30歳以上 35歳未満	59,873,598	18,015	2,681,546	16,559	27,992,458	15,384	1,161,407	11,049	87,866,056	33,399	3,842,953	27,608
35歳以上 40歳未満	74,985,629	18,937	3,491,212	17,670	30,290,492	16,442	1,247,658	11,357	105,276,120	35,379	4,738,870	29,027
40歳以上 45歳未満	91,277,695	20,686	4,384,890	19,393	37,984,813	19,456	1,563,163	13,400	129,262,508	40,142	5,948,052	32,793
45歳以上 50歳未満	129,010,207	26,856	6,325,269	25,283	51,736,789	25,920	2,117,180	18,342	180,746,996	52,776	8,442,449	43,625
50歳以上 55歳未満	140,312,786	27,332	7,043,346	25,557	53,512,677	25,760	2,266,204	18,370	193,825,463	53,092	9,309,550	43,927
55歳以上 60歳未満	109,629,266	20,794	5,733,422	19,201	39,460,566	19,180	1,789,787	13,719	149,089,831	39,974	7,523,209	32,920
60歳以上 65歳未満	62,542,714	15,592	3,521,920	13,887	21,730,061	13,845	981,770	9,208	84,272,774	29,437	4,503,690	23,095
65歳以上 70歳未満	28,823,552	10,888	1,999,583	8,819	10,021,260	9,127	499,921	4,466	38,844,812	20,015	2,499,504	13,285
70歳以上	30,932,225	15,485	2,622,725	10,311	12,066,751	13,411	802,520	4,972	42,998,977	28,896	3,425,244	15,283
合 計	795,535,706	216,964	40,811,665	182,385	338,191,079	202,108	14,650,338	128,788	1,133,726,785	419,072	55,462,003	311,173

(注) 1. 令和5年7月1日現在の数値である。

[税務運営課]

2. 対象者数：総所得のある人（非課税者を含む）
納税者数：総所得のある人のうち所得割の課税のある人

4. 給与所得等に係る特別徴収義務者に関する調

(単位：件)

区分	平成30年度	令和元年度	令和2年度	令和3年度	令和4年度	
特別徴収義務者数	56,607	57,968	58,764	58,780	60,845	
納税義務者数別の内訳	～ 2人	38,699	39,730	40,314	40,163	42,050
	3 ～ 4	7,745	7,897	7,992	8,048	8,203
	5 ～ 9	5,600	5,634	5,672	5,769	5,783
	10 ～ 19	2,580	2,687	2,700	2,710	2,727
	20 ～ 49	1,349	1,378	1,438	1,440	1,429
	50 ～ 99	405	403	398	402	415
	100 ～ 499	196	208	219	216	207
	500 ～ 999	24	21	21	22	20
	1,000 ～	9	10	10	10	11
地域別の内訳	大阪府内	43,187	44,128	44,655	44,570	46,424
	大阪市内	18,984	19,253	19,329	19,159	19,715
	堺市内	14,308	14,738	15,013	14,937	15,908
	その他	9,895	10,137	10,313	10,474	10,801
	大阪府外	13,420	13,840	14,109	14,210	14,421

(注) 特別徴収義務者数は、特別徴収義務者として指定した者の数である。

(税務運営課)

5. 法人市民税

(1) 均等割納税義務者数等の推移

区 分	平成30年度	令和元年度	令和2年度	令和3年度	令和4年度	令和5年度
調査対象期間	H29.7.2～ H30.7.1	H30.7.2～ R元.7.1	R元.7.2～ R2.7.1	R2.7.2～ R3.7.1	R3.7.2～ R4.7.1	R4.7.2～ R5.7.1
	社	社	社	社	社	社
3,000,000円の法人	145	152	150	150	154	156
1,750,000円の法人	53	49	51	59	52	54
410,000円の法人	1,071	1,045	1,032	1,043	990	1,009
400,000円の法人	103	108	106	107	102	107
160,000円の法人	851	856	840	873	877	921
150,000円の法人	277	290	289	284	287	283
130,000円の法人	3,154	3,195	3,181	3,221	3,243	3,272
120,000円の法人	118	125	121	123	117	123
50,000円の法人	14,781	15,125	15,364	16,055	16,769	17,243
計	20,391	20,553	20,945	21,134	22,591	23,168

(注) 各年度とも7月1日現在の登録法人数である。

〔法人諸税課〕

(2) 令和4年度産業分類別法人税割調定額調

区 分	法 人 数	税 額	構 成 比	
			法人数	税 額
	件	千円	%	%
農業	25	2,511	0.3	0.0
林業	-	-	-	-
漁業	1	2	0.0	0.0
鉱業	5	1,793	0.1	0.0
建設業	1,641	696,857	18.0	8.8
製造業	1,217	3,977,502	13.3	50.3
電気・ガス・熱・水道業	22	37,262	0.2	0.5
運輸・通信	401	348,171	4.4	4.4
卸・小売・飲食	2,140	1,151,682	23.5	14.6
金融・保険	167	674,508	1.8	8.5
不動産業	1,148	313,127	12.6	4.0
サービス業	2,349	701,842	25.8	8.9
その他	3	42	0.0	0.0
計	9,119	7,905,299	100.0	100.0

(注) 現年度分のみの数値である。

〔法人諸税課〕

IV 固定資産税・都市計画税

1. 調定額（決算）等の推移	-----	25
2. 固定資産税の課税状況調	-----	26
(1) 納税義務者数の推移	-----	26
(2) 土地及び家屋の面積と価格の構成比	-----	26
(3) 土 地	-----	27
(4) 家 屋	-----	28
(5) 償却資産	-----	29
3. 都市計画税の課税状況調	-----	30
(1) 納税義務者数の推移	-----	30
(2) 課税標準額等の推移	-----	30
4. 交 付 金	-----	31

1. 調定額（決算）等の推移

(単位：人、千円)

固定資産税							
区 分		土 地	家 屋	土地・家屋（計）	償却資産	計 (A)	交付金 (B)
平成 30 年度	納税者数	190,968	237,305	273,105	7,625	280,730	10
	調定額	22,513,569	22,560,017	45,073,586	10,669,450	55,743,036	857,802
令和 元 年度	納税者数	191,571	238,612	274,222	7,839	282,061	10
	調定額	22,577,623	23,505,617	46,083,240	10,917,492	57,000,732	862,698
令和 2 年度	納税者数	191,851	239,286	274,303	7,762	282,065	10
	調定額	22,637,384	24,347,041	46,984,425	11,478,249	58,462,674	878,366
令和 3 年度	納税者数	192,457	239,646	274,836	7,548	282,384	10
	調定額	22,641,780	23,300,632	45,942,412	11,033,105	56,975,517	895,425
令和 4 年度	納税者数	193,052	241,817	275,991	8,341	284,332	10
	調定額	22,976,950	24,610,497	47,587,447	11,210,047	58,797,494	891,489

〔税務運営課〕

都市計画税					固定資産税・都市計画税 合計		
区 分		土 地	家 屋	土地・家屋（計） (C)	区 分		合 計 (A+B+C)
平成 30 年度	納税者数	173,472	219,874	252,121	平成 30 年度	納税者数	280,740
	調定額	5,789,074	4,641,617	10,430,691		調定額	67,031,529
令和 元 年度	納税者数	173,982	221,108	253,105	令和 元 年度	納税者数	282,071
	調定額	5,806,372	4,842,948	10,649,320		調定額	68,512,750
令和 2 年度	納税者数	174,194	221,739	253,235	令和 2 年度	納税者数	282,075
	調定額	5,815,283	5,020,373	10,835,656		調定額	70,176,696
令和 3 年度	納税者数	174,918	222,337	253,970	令和 3 年度	納税者数	282,394
	調定額	5,812,885	4,826,612	10,835,656		調定額	68,510,439
令和 4 年度	納税者数	175,449	224,426	255,041	令和 4 年度	納税者数	284,342
	調定額	5,910,497	5,113,480	11,023,977		調定額	70,712,960

(注) 1. 各年度とも現年課税分に係るものである。

〔税務運営課〕

2. 土地、家屋の納税者数は、当初の数値である。

3. 土地、家屋の納税者数の合計は、重複分を除外した数値である。

2. 固定資産税の課税状況調

(1) 納税義務者数の推移

(単位：人)

区 分		平成 30 年度	令和 元 年度	令和 2 年度	令和 3 年度	令和 4 年度	令和 5 年度	
免税点以上のもの	土地	個人	183,798	184,135	184,105	184,455	184,694	184,684
		法人	7,170	7,436	7,746	8,002	8,358	8,708
		計	190,968	191,571	191,851	192,457	193,052	193,392
	家屋	個人	228,737	229,723	230,164	230,954	232,119	232,782
		法人	8,568	8,889	9,122	8,692	9,698	10,057
		計	237,305	238,612	239,286	239,646	241,817	242,839
	償却資産	個人	460	507	540	568	667	725
		法人	6,331	6,487	6,629	6,145	6,824	7,093
		計	6,791	6,994	7,169	6,713	7,491	7,818
免税点未満のもの	土地	6,942	6,935	6,885	6,846	6,691	6,543	
	家屋	8,185	7,952	7,687	8,193	7,243	7,010	
	償却資産	9,914	9,903	9,985	10,787	9,963	10,023	

[税務運営課]

(2) 土地及び家屋の面積と価格の構成比

土地

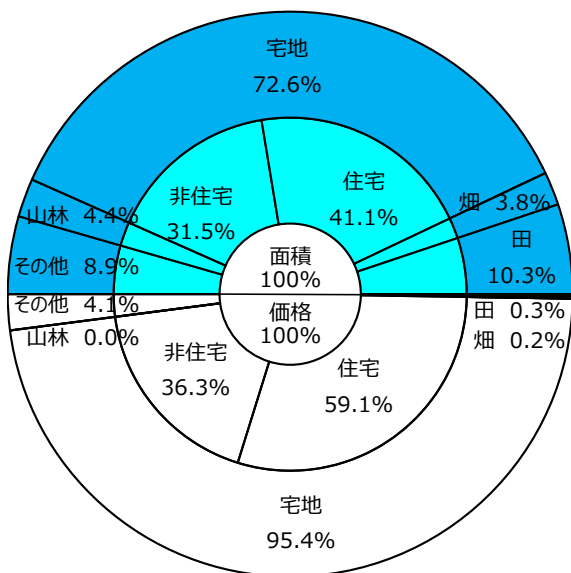

家屋

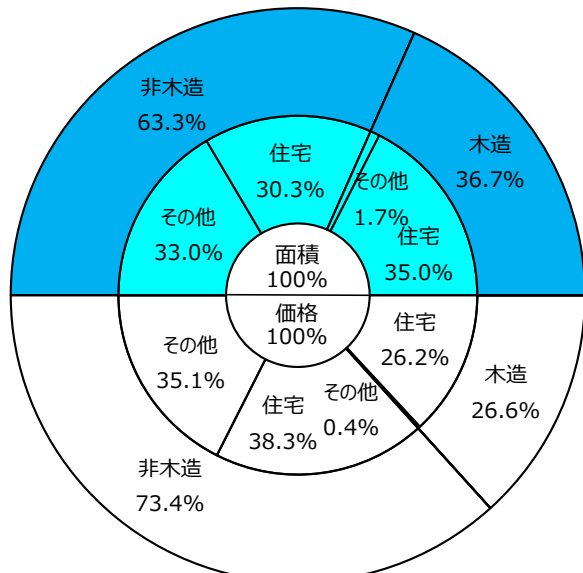

(3) 土 地

区 分	地 積			決 定 価 格		決 定 価 格		筆 数			平均価格 二ノイ 円			
	評価総地積 イ ㎡	法定免税点 未満のもの ロ ㎡	法定免税点 以上のもの (イ-ロ)ハ ㎡	総額 ニ 千円	法定免税点 未満のもの ホ 千円	法定免税点 以上のもの (ニ-ホ)ヘ 千円	へに係る 課税標準額 ト 千円	評価総筆数 チ 筆	法定免税点 未満のもの リ 筆	法定免税点 以上のもの ヌ 筆				
平成 30 年度	88,892,148	3,384,730	85,507,418	4,266,338,746	3,529,211	4,262,809,535	1,618,160,107	366,134	10,787	355,347	47,995			
令和 元 年度	88,937,747	3,406,209	85,531,538	4,270,854,842	3,506,772	4,267,348,070	1,622,487,838	366,726	10,801	355,925	48,021			
2	89,001,331	3,387,608	85,613,723	4,277,186,519	3,489,558	4,273,696,961	1,627,392,447	367,357	10,698	356,659	48,058			
3	88,992,209	3,346,994	85,645,215	4,522,127,873	3,569,560	4,518,558,313	1,626,272,284	368,635	10,657	357,978	50,815			
4	89,052,809	3,347,055	85,705,754	4,530,859,814	3,345,557	4,527,514,257	1,651,843,698	369,463	10,489	358,974	50,878			
5	89,100,656	3,244,079	85,856,577	4,538,494,107	3,251,151	4,535,242,956	1,674,952,536	370,326	10,262	360,064	50,937			
令和 5 年度 地 目 の 内 訳	田	一 般 田	8,793,148	1,649,986	7,143,162	1,178,796	223,028	955,768	955,714	15,039	2,908	12,131	134	
		介在田・市街化区域田	371,704	1,315	370,389	10,246,361	9,376	10,236,985	3,380,154	1,078	23	1,055	27,566	
	畑	一 般 畑	3,103,463	498,196	2,605,267	260,107	40,370	219,737	219,737	5,246	900	4,346	84	
		介在畑・市街化区域畑	282,979	1,350	281,629	9,083,901	14,250	9,069,651	3,108,141	1,025	17	1,008	32,101	
	宅 地	住 宅 用 地	小規模 住宅用地	31,913,295	74,906	31,838,389	2,397,617,306	2,767,971	2,394,849,335	392,157,351	233,842	2,803	231,039	75,129
			一般 住宅用地	4,711,569	998	4,710,571	288,036,742	36,170	288,000,572	95,292,801	47,680	211	47,469	61,134
		非 住 宅 用 地	28,058,058	3,533	28,054,525	1,646,784,328	36,375	1,646,747,953	1,059,234,004	45,116	611	44,505	58,692	
		計	64,682,922	79,437	64,603,485	4,332,438,376	2,840,516	4,329,597,860	1,546,684,156	326,638	3,625	323,013	66,980	
	山 林	一 般 山 林	2,765,196	468,516	2,296,680	57,231	9,974	47,257	47,257	1,385	379	1,006	21	
		介 在 山 林	1,158,178	251,977	906,201	691,133	12,293	678,840	472,672	1,956	423	1,533	597	
	上 記 以 外 の も の	7,943,066	293,302	7,649,764	184,538,202	101,344	184,436,858	120,084,705	17,959	1,987	15,972	23,233		

〔税務運営課〕

(4) 家 屋

区 分	棟 数			床 面 積	床 面 積		決 定 価 格			単位当たり 価格 ト/ニ 円		
	総数 イ 棟	法定免税点 未満のもの ロ 棟	法定免税点 以上のもの (イ-ロ)ハ 棟	総数 ニ ㎡	法定免税点 未満のもの ホ ㎡	法定免税点 以上のもの (ニ-ホ)ヘ ㎡	総数 ト 千円	法定免税点 未満のもの チ 千円	法定免税点 以上のもの (ト-チ)リ 千円			
平成 30 年度	263,077	12,390	250,687	46,891,065	398,923	46,492,142	1,715,828,207	712,412	1,715,115,795	36,592		
令和 元 年度	262,966	12,017	250,949	47,244,477	386,166	46,858,311	1,763,618,889	691,126	1,762,927,763	37,330		
2	261,993	11,614	250,379	47,418,500	373,203	47,045,297	1,804,632,353	667,872	1,803,964,481	38,058		
3	261,726	12,487	249,239	47,550,742	1,085,439	46,465,303	1,782,228,922	33,743,682	1,748,485,240	37,481		
4	261,604	10,874	250,730	47,781,984	349,995	47,431,989	1,827,841,286	715,486	1,827,125,800	38,254		
5	261,462	10,530	250,932	48,088,162	340,229	47,747,933	1,884,466,473	958,404	1,883,508,069	39,188		
令和 5 年度 家屋の 種類	木 造	専用住宅	168,182	4,665	163,517	15,875,060	205,848	15,669,212	456,389,532	411,841	455,977,691	28,749
		共同住宅・寄宿舎	2,402	6	2,396	716,627	1,066	715,561	33,942,558	61,989	33,880,569	47,364
		併用住宅	2,654	100	2,554	232,764	4,050	228,714	3,367,977	10,132	3,357,845	14,469
		旅館・料亭・ホテル	13	0	13	1,952	0	1,952	27,247	0	27,247	13,959
		事務所・銀行・店舗	2,336	237	2,099	157,361	7,696	149,665	4,007,952	15,182	3,992,770	25,470
		劇場・病院	81	0	81	12,009	0	12,009	508,265	0	508,265	42,324
		工場・倉庫	2,205	351	1,854	143,941	12,833	131,108	692,875	16,496	676,379	4,814
		土蔵	34	3	31	1,061	87	974	6,492	184	6,308	6,119
		附属家	18,184	4,793	13,391	484,515	94,159	390,356	1,862,597	101,440	1,761,157	3,844
		計	196,091	10,155	185,936	17,625,290	325,739	17,299,551	500,805,495	617,264	500,188,231	28,414
非 木 造	事務所・店舗・百貨店	6,258	13	6,245	4,353,342	877	4,352,465	261,554,763	55,600	261,499,163	60,081	
	住宅・アパート	38,955	30	38,925	14,549,151	1,746	14,547,405	722,463,337	91,566	722,371,771	49,657	
	病院・ホテル	329	0	329	620,764	0	620,764	48,566,096	0	48,566,096	78,236	
	工場・倉庫・市場	9,088	34	9,054	10,028,366	2,523	10,025,843	335,810,141	156,261	335,653,880	33,486	
	その他	10,741	298	10,443	911,249	9,344	901,905	15,266,641	37,713	15,228,928	16,754	
	計	65,371	375	64,996	30,462,872	14,490	30,448,382	1,383,660,978	341,140	1,383,319,838	45,421	

〔税務運営課〕

(5) 償却資産

(単位：千円)

区 分	決定価格	課税標準額	左 の 内 訳		
			課税標準の特例規定の適用を受けるもの	左以外のもの	
平成 30 年度	862,463,758	824,313,100	/	/	
令和 元 年度	848,024,943	813,531,588			
2	873,719,720	838,066,407			
3	853,121,727	806,780,964			
4	849,722,073	821,244,591			
5	858,179,369	833,216,026			
令和 5 年度償却資産の種類	市町村長が価格等を決定したもの				
	構築物	206,564,389	205,926,252	236,979	205,689,273
	機械及び装置	387,598,857	379,660,838	2,612,755	377,048,083
	船舶	3,090,803	1,624,950	1,465,853	159,097
	航空機	-	-	-	-
	車両及び運搬具	3,683,702	3,683,669	7	3,683,662
	工具、器具及び備品	85,169,159	85,106,736	2,839	85,103,897
計	686,106,910	676,002,445	4,318,433	671,684,012	
法第 389 条関係	総務大臣が価格等を決定し配分したもの	153,601,306	139,388,892	/	/
	道府県知事が価格等を決定し配分したもの	18,471,153	17,824,689		
	計	172,072,459	157,213,581		
	法第743条第1項の規定により道府県知事が価格等を決定したもの	-	-		

(注) 各年度とも法定免税点以上のものである。

〔税務運営課〕

3. 都市計画税の課税状況調

(1) 納税義務者数の推移

(単位：人)

区 分	土地			家屋			実数		
	個人	法人	計	個人	法人	計	個人	法人	計
平成 30 年度	166,909	6,563	173,472	211,973	7,901	219,874	243,170	9,326	252,496
令和 元 年度	167,166	6,816	173,982	212,903	8,205	221,108	243,776	9,660	253,436
2	167,088	7,106	174,194	213,312	8,427	221,739	243,755	9,951	253,706
3	167,592	7,326	174,918	214,289	8,048	222,337	244,416	10,090	254,506
4	167,797	7,652	175,449	215,441	8,985	224,426	245,027	10,590	255,617
5	167,803	7,961	175,764	216,116	9,323	225,439	245,056	10,950	256,006

(注) 各年度とも法定免税点以上のものである。

〔税務運営課〕

(2) 課税標準額等の推移

区 分	地積	床面積	決定価格	課税標準額
	(千㎡)	(㎡)	(千円)	(千円)
平成30 年度	62,176	42,966,971	5,586,901,084	3,543,780,649
令和 元 年度	62,277	43,322,799	5,637,989,452	3,595,880,559
2	62,344	43,498,262	5,682,893,573	3,639,350,081
3	62,405	42,998,810	5,884,810,138	3,590,756,444
4	62,464	43,896,251	5,964,997,926	3,699,985,813
5	62,524	44,195,254	6,025,932,457	3,784,073,989

(注) 各年度とも法定免税点以上のものである。

〔税務運営課〕

4. 交付金

(単位：千円)

年度	区分	台帳価格				算定標準額	交付金額
		土地	家屋	償却資産	計		
平成 30 年度	国 有	3,180,021	3,206,223	163,010	6,549,254	2,104,421	29,462
	公 有	80,553,838	100,730,052	-	181,283,890	59,167,171	828,340
	計	83,733,859	103,936,275	163,010	187,833,144	61,271,592	857,802
令和 元 年度	国 有	3,273,116	3,073,567	138,457	6,485,140	2,045,172	28,632
	公 有	79,682,251	101,744,800	-	181,427,051	59,576,159	834,066
	計	82,955,367	104,818,367	138,457	187,912,191	61,621,331	862,698
令和 2 年度	国 有	3,278,851	2,996,761	117,907	6,393,519	1,989,961	27,859
	公 有	78,596,044	105,051,049	-	183,647,093	60,750,519	850,507
	計	81,874,895	108,047,810	117,907	190,040,612	62,740,480	878,366
令和 3 年度	国 有	3,433,004	2,875,840	101,027	6,409,871	1,974,038	27,636
	公 有	76,056,328	108,992,107	-	185,048,435	61,984,937	867,789
	計	79,489,332	111,867,947	101,027	191,458,306	63,958,975	895,425
令和 4 年度	国 有	3,711,030	2,779,538	85,754	6,576,322	1,978,475	27,698
	公 有	78,018,750	107,451,534	-	185,470,284	61,699,404	863,791
	計	81,729,780	110,231,072	85,754	192,046,606	63,677,879	891,489
令和 5 年度	国 有	3,503,546	2,638,793	73,468	6,215,807	1,873,747	26,232
	公 有	76,663,892	106,897,140	-	183,561,032	61,333,765	858,673
	計	80,167,438	109,535,933	73,468	189,776,839	63,207,512	884,905

[税務運営課]

V 諸 税 ・ その他

V 諸 税 ・ その他

1. 軽自動車税（種別割）	-----	33
2. 市たばこ税	-----	33
3. 特別土地保有税	-----	34
4. 入湯税	-----	34
5. 事業所税	-----	34
6. 令和4年度市税減免額の調	-----	35
7. 令和4年度 受付電子申告等の利用率等の調	-----	36
8. 区別調定（現年課税分）	-----	37

1. 軽自動車税（種別割）

（単位：台、千円）

車種	平成30年度		令和元年度		令和2年度		令和3年度		令和4年度				
	台数	調定額	台数	調定額	台数	調定額	台数	調定額	台数	調定額			
原動機付自転車	50cc以下	47,652	95,303	45,933	91,866	44,189	88,378	42,742	85,484	41,798	83,596		
	90cc以下	2,104	4,208	2,037	4,074	1,963	3,926	1,945	3,890	1,943	3,886		
	125cc以下	11,201	26,882	11,745	28,188	12,203	29,287	12,724	30,537	13,368	32,083		
	ミカー	585	2,165	594	2,198	622	2,302	667	2,468	709	2,623		
	小計	61,542	128,558	60,309	126,326	58,977	123,893	58,078	122,379	57,818	122,188		
軽自動車	二輪	8,566	30,837	8,622	31,039	8,651	31,144	8,825	31,770	9,057	32,605		
	三輪	10	46	10	46	11	51	9	42	8	37		
	四輪	乗用	営業自家	64	390	59	365	57	370	53	351	51	339
			貨物用	95,841	845,418	97,481	889,691	98,220	926,358	99,002	959,481	99,080	997,051
		営業自家	1,422	4,838	1,524	5,283	1,642	5,745	1,934	6,966	2,067	7,575	
	小計	131,383	1,001,054	133,139	1,048,171	133,950	1,087,145	135,141	1,123,531	135,640	1,164,698		
小型特殊自動車	農耕作業用	280	672	293	703	304	730	352	845	371	890		
	その他	975	5,752	991	5,847	1,014	5,982	1,023	6,036	1,042	6,148		
	小計	1,255	6,424	1,284	6,550	1,318	6,712	1,375	6,881	1,413	7,038		
二輪の小型自動車	7,549	45,292	7,617	45,702	7,818	46,908	8,058	48,348	8,249	49,494			
計	201,729	1,181,328	202,349	1,226,749	202,063	1,264,658	202,652	1,301,139	203,120	1,343,418			

（注）各年度とも現年課税分に係る決算数値である。

〔法人諸税課〕

2. 市たばこ税

（単位：本、千円）

区分	平成30年度	令和元年度	令和2年度	令和3年度	令和4年度
課税標準 （売渡本数）	1,036,118,509	1,003,041,539	932,674,899	913,913,339	942,901,629
課税標準 （売渡本数） うち旧3級品	34,639,240	17,413,600	-	-	-
調定額	5,587,975	5,680,602	5,476,046	5,762,318	6,178,179
税率	紙巻たばこ等 5,262円/千本 10月から5,692円/千本	5,692円/千本	5,692円/千本 10月から6,122円/千本	6,122円/千本 10月から6,552円/千本	6,552円/千本
	旧3級品 4,000円/千本	4,000円/千本 10月から5,692円/千本			

（注）1. 各年度とも現年課税分に係る決算数値である。

〔法人諸税課〕

- 旧3級品については、令和元年9月30日にて廃止。
- 平成30年度の調定額は、手持品課税分（23,708千円）を含む。
- 令和元年度の調定額は、手持品課税分（776千円）を含む。
- 令和2年度の調定額は、手持品課税分（19,137千円）を含む。
- 令和3年度の調定額は、手持品課税分（20,884千円）を含む。

3. 特別土地保有税

(単位：件、千円)

区 分	申告 件数	徴収猶予税額	免 除 税 額	納付すべき額	
				件 数	税 額
平成 30 年度	保 有 分	0	0	0	0
	取 得 分	0	0	0	0
	合 計	0	0	0	0
令和 元 年度	保 有 分	0	0	0	0
	取 得 分	0	0	0	0
	合 計	0	0	0	0
令和 2 年度	保 有 分	0	0	0	0
	取 得 分	0	0	0	0
	合 計	0	0	0	0
令和 3 年度	保 有 分	0	0	0	0
	取 得 分	0	0	0	0
	合 計	0	0	0	0
令和 4 年度	保 有 分	0	0	0	0
	取 得 分	0	0	0	0
	合 計	0	0	0	0
令和 5 年度	保 有 分	0	0	0	0
	取 得 分	0	0	0	0
	合 計	0	0	0	0

(注) 1. 各年度とも現年課税分に係るものである。

[税務運営課]

2. 「徴収猶予税額」欄は、地方税法第601条、第602条、第603条、附則第31条の3の2又は附則第31条3の規定に基づく徴収猶予税額を示し、「免除税額」欄は、同法第603条の2又は第629条の規定に基づく免除税額を示す。

4. 入湯税

(単位：人、千円)

区 分	令和 2 年度	令和 3 年度	令和 4 年度
課税標準 (入湯客数)	3,320	3,623	4,775
調 定 額	249	272	358
税 率	75円/人	75円/人	75円/人

(注) 現年課税分に係るものである。

[法人諸税課]

5. 事業所税

(単位：人、千円、%)

区 分		事 業 分		
		資 産 割	従 業 者 割	計
平成 30 年度	納税義務者数	1,282	183	1,302
	調 定 額	4,302,393	583,907	4,886,300
	前 年 比	103.2	105.7	103.5
令和 元 年度	納税義務者数	1,281	193	1,305
	調 定 額	4,225,125	584,547	4,809,672
	前 年 比	98.2	100.1	98.4
令和 2 年度	納税義務者数	1,274	186	1,296
	調 定 額	4,632,650	584,615	5,217,265
	前 年 比	109.6	100.0	108.5
令和 3 年度	納税義務者数	1,303	188	1,321
	調 定 額	4,613,557	587,566	5,201,123
	前 年 比	99.6	100.5	99.7
令和 4 年度	納税義務者数	1,232	189	1,252
	調 定 額	4,329,139	573,816	4,902,955
	前 年 比	93.8	97.7	94.3

(注) 各年度とも現年課税分に係るものである。

[法人諸税課]

6. 令和4年度市税減免額の調

(単位：件、円)

税目	条例	事由	件数	減免額
個人市民税	第29条	生活扶助	125	5,518,800
		失業	978	37,935,700
		災害	3	74,100
		その他	204	7,040,300
		計	1,310	50,568,900
固定資産税	第42条	生活扶助	809	9,200,900
		災害	33	461,300
		集会所	5,611	68,670,600
		その他	880	121,793,500
		計	7,333	200,126,300
都市計画税	第42条	生活扶助	775	2,608,300
		災害	30	91,300
		集会所	5,559	14,715,300
		その他	856	27,317,100
		計	7,220	44,732,000
軽自動車税	第62条	生活扶助	38	172,100
		身体障がい者	3,718	34,949,400
		青パト	37	384,300
		計	3,793	35,505,800
特別土地保有税	第80条の2	災害	0	0
		その他	0	0
		計	0	0
事業所税	第94条	災害	0	0
		その他	78	91,786,000
		計	78	91,786,000
市税合計			19,734	422,719,000

(注) 法人市民税については、条例改正により令和2年度申告分より減免ではなく課税免除となったため含んでいない。

〔税務運営課・法人諸税課〕

7. 令和4年度 受付電子申告等の利用率等の調

(単位：件)

項 目	(A) 全提出件数	(B) うち電子申告等 による提出件数	(C) うち光ディスク等 による提出件数	電子申告利用率
				(B)/(A)
個人住民税 － 給与支払報告書 － (個人別明細書)	502,866	335,523	11,271	66.7%
個人住民税 － 公的年金等支払報告書 － (個人別明細書)	332,188	331,312	/	99.7%
法人市民税	26,197	22,392		85.5%
固定資産税 (償却資産)	21,883	8,235		37.6%
事業所税	1,614	650		40.3%
合計	884,748	698,112		11,271

[税務運営課・法人諸税課]

8. 区別調定（現年課税分）

（単位：千円）

税目	区分	市合計	堺区域	中区域	東区域	西区域	南区域	北区域	美原区域
市 税		156,550,972	43,824,770	16,615,111	11,906,265	31,587,028	19,191,932	26,077,728	7,348,138
1 市民税		73,327,832	17,463,381	8,385,269	6,718,139	12,963,323	10,417,010	14,206,337	3,174,373
個人		62,205,976	12,084,515	7,700,097	6,355,845	10,700,581	9,954,712	12,919,929	2,490,297
法人		11,121,856	5,378,866	685,172	362,294	2,262,742	462,298	1,286,408	684,076
2 固定資産税		59,688,983	19,652,002	5,661,409	3,494,278	13,617,667	6,182,392	8,206,009	2,875,226
3 軽自動車税		1,428,687	204,562	278,845	137,553	235,187	249,295	210,063	113,182
4 市たばこ税		6,178,180	1,119,696	905,254	639,123	1,013,771	1,021,933	1,198,487	279,916
5 特別土地保有税		0	0	0	0	0	0	0	0
6 入湯税		358	358	0	0	0	0	0	0
7 事業所税		4,902,955	2,131,793	240,430	104,488	1,395,764	220,457	379,838	430,185
8 都市計画税		11,023,977	3,252,978	1,143,904	812,684	2,361,316	1,100,845	1,876,994	475,256

（注）償却資産のうち、大臣配分及び知事配分は堺区域に集計。

[税制課]

VI 税 外 収 入

VI 税 外 収 入

1. 税外収入決算額累年比較	-----	39
2. 税外収入に関する調	-----	40
(1) 地方揮発油譲与税に関する調	-----	40
(2) 自動車重量譲与税に関する調	-----	40
(3) 地方道路譲与税に関する調	-----	40
(4) 森林環境譲与税に関する調	-----	40
(5) 特別とん譲与税に関する調	-----	40
(6) 石油ガス譲与税に関する調	-----	40
(7) 利子割交付金に関する調	-----	40
(8) 配当割交付金に関する調	-----	40
(9) 株式等譲渡所得割交付金に関する調	-----	40
(10) 分離課税所得割交付金に関する調	-----	40
(11) 府民税所得割臨時交付金に関する調	-----	41
(12) 法人事業税交付金に関する調	-----	41
(13) 地方消費税交付金に関する調	-----	41
(14) ゴルフ場利用税交付金に関する調	-----	41
(15) 自動車取得税交付金に関する調	-----	41
(16) 環境性能割交付金に関する調	-----	41
(17) 軽油引取税交付金に関する調	-----	41
(18) 国有提供施設等所在市町村助成交付金に関する調	-----	41
(19) 徴税费委託金に関する調	-----	41

1. 税外収入決算額累年比較

(単位：千円、%)

科 目	平成30年度		令和元年度			令和2年度			令和3年度			令和4年度		
	予算額	決算額	予算額	決算額	前年比	予算額	決算額	前年比	予算額	決算額	前年比	予算額	決算額	前年比
地方揮発油譲与税	850,000	863,114	824,000	765,645	88.7	781,000	747,659	97.7	675,000	771,008	103.1	712,000	725,432	94.1
自動車重量譲与税	1,015,000	1,003,237	930,000	1,040,836	103.7	1,110,000	1,031,049	99.1	1,016,000	1,044,414	101.3	1,103,000	1,041,449	99.7
地方道路譲与税	-	-	-	0	-	-	0	-	-	0	-	-	-	-
森林環境譲与税	-	-	32,000	32,169	皆増	68,000	68,360	212.5	68,000	68,089	99.6	88,000	87,236	128.1
特別とん譲与税	238,000	224,305	240,000	211,036	94.1	185,000	194,036	91.9	207,000	196,881	101.5	186,000	219,825	111.7
石油ガス譲与税	28,000	27,349	27,000	24,297	88.8	23,000	17,297	71.2	15,000	17,315	100.1	20,000	16,742	96.7
利子割交付金	266,000	272,498	287,000	167,027	61.3	170,000	162,469	97.3	177,000	130,784	80.5	132,000	114,155	87.3
配当割交付金	632,000	648,639	798,000	771,684	119.0	699,000	688,082	89.2	706,000	1,033,288	150.2	831,000	951,029	92.0
株式等譲渡所得割交付金	782,000	549,840	828,000	445,179	81.0	550,000	778,623	174.9	881,000	1,160,951	149.1	702,000	678,847	58.5
分離課税所得割交付金	113,000	145,973	138,000	132,097	90.5	146,000	142,549	107.9	143,000	162,187	113.8	156,000	153,094	94.4
法人事業税交付金	-	-	-	-	-	672,000	816,224	皆増	1,625,000	1,605,322	196.7	2,065,000	2,026,564	126.2
地方消費税交付金	14,400,000	14,400,590	13,400,000	13,735,233	95.4	17,000,000	16,998,799	123.8	18,400,000	18,524,781	109.0	19,100,000	19,199,843	103.6
ゴルフ場利用税交付金	137,000	128,251	122,000	133,656	104.2	128,000	130,301	97.5	121,000	137,226	105.3	138,000	135,950	99.1
環境性能割交付金	-	-	270,000	214,996	皆増	614,000	423,156	196.8	373,000	491,329	116.1	673,000	567,638	115.5
軽油引取税交付金	6,357,000	6,262,532	6,232,000	6,241,643	99.7	5,942,000	5,827,295	93.4	5,994,000	5,959,480	102.3	5,975,000	5,784,499	97.1
国有提供施設等所在 市町村助成交付金	9,600	9,698	9,600	9,756	100.6	9,700	9,756	100.0	9,700	9,618	98.6	9,600	9,726	101.1
納税証明等手数料	43,000	40,534	40,000	36,076	89.0	37,000	31,956	88.6	26,000	31,418	98.3	43,000	40,523	129.0
国庫補助金	-	-	-	-	-	-	-	-	-	-	-	-	31,486	皆増
徴税費委託金	1,200,000	1,211,325	1,210,000	1,203,793	99.4	1,210,000	1,222,612	101.6	1,200,000	1,236,585	101.1	1,220,000	1,239,529	100.2
延滞金	200,000	300,684	190,000	218,213	72.6	190,000	170,777	78.3	186,000	136,763	80.1	174,000	126,138	92.2
加算金	-	-	-	-	-	-	-	-	-	-	-	-	148	皆増
滞納処分費	1,000	-	1,000	313	皆増	1,000	-	皆減	1,859	-	-	1,212	-	-
弁償金	23	22	20	31	140.9	21	39	125.8	23	32	82.1	30	22	68.8
雑入	2,159	989	2,060	348	35.2	2,061	167	48.0	2,083	7,915	4,739.5	12,150	21,547	272.2
(府民税所得割臨時交付金)	1,723,000	1,731,163	-	-	皆減	-	-	-	-	-	-	-	-	-
(自動車取得税交付金)(注)	1,010,000	1,068,541	452,000	570,902	53.4	(-)	(48)	(0.0)	(-)	(0)	(0.0)	(-)	(14,271)	(皆増)

(注) 令和2年度以降、制度終了に伴い雑入に含む

(税制課)

2. 税外収入に関する調

(1) 地方揮発油譲与税に関する調

(単位：千円)

区 分		平成30年度	令和元年度	令和2年度	令和3年度	令和4年度
譲 与 額		863,114	765,645	747,659	771,008	725,432
内 訳	6 月	241,658	213,454	258,625	239,734	203,302
	11 月	350,157	321,790	227,733	242,609	298,159
	3 月	271,299	230,401	261,301	288,665	223,971

(2) 自動車重量譲与税に関する調

(単位：千円)

区 分		平成30年度	令和元年度	令和2年度	令和3年度	令和4年度
譲 与 額		1,003,237	1,040,836	1,031,049	1,044,414	1,041,449
内 訳	6 月	261,207	288,903	270,615	300,550	269,231
	11 月	409,179	434,481	422,838	426,864	432,676
	3 月	332,851	317,452	337,596	317,000	339,542

(3) 地方道路譲与税に関する調

(単位：千円)

区 分		平成30年度	令和元年度	令和2年度	令和3年度	令和4年度
譲 与 額		-	0	0	0	0
内 訳	6 月	-	-	0	0	0
	11 月	-	0	0	0	0
	3 月	-	0	0	0	0

(4) 森林環境譲与税に関する調

(単位：千円)

区 分		平成30年度	令和元年度	令和2年度	令和3年度	令和4年度
譲 与 額		-	32,169	68,360	68,089	87,236
内 訳	9 月	-	16,084	34,180	34,181	43,618
	3 月	-	16,085	34,180	33,908	43,618

(5) 特別とん譲与税に関する調

(単位：千円)

区 分		平成30年度	令和元年度	令和2年度	令和3年度	令和4年度
譲 与 額	3市合計	346,256	328,512	302,708	297,809	328,637
	前年比(%)	101.2	94.9	92.1	98.4	110.4
	堺 市	224,305	211,036	194,036	196,881	219,825
堺市の 内 訳	9 月	116,258	92,649	95,603	95,137	109,324
	3 月	108,047	118,387	98,433	101,744	110,501
あん分率	堺 市	0.6478	0.6424	0.6410	0.6611	0.6689
	泉大津市	0.1693	0.1892	0.1911	0.1997	0.2061
	高石市	0.1829	0.1684	0.1679	0.1392	0.1250

(6) 石油ガス譲与税に関する調

(単位：千円)

区 分		平成30年度	令和元年度	令和2年度	令和3年度	令和4年度
譲 与 額		27,349	24,297	17,297	17,315	16,742
内 訳	6 月	6,895	6,297	5,693	4,441	3,945
	11 月	11,525	10,436	5,924	6,736	7,184
	3 月	8,929	7,564	5,680	6,138	5,613

(7) 利子割交付金に関する調

(単位：千円)

区 分		平成30年度	令和元年度	令和2年度	令和3年度	令和4年度
交 付 額		272,498	167,027	162,469	130,784	114,155
内 訳	8 月	108,159	68,140	69,408	54,887	50,226
	12 月	101,703	52,610	49,299	41,081	35,486
	3 月	62,636	46,277	43,762	34,816	28,443

(8) 配当割交付金に関する調

(単位：千円)

区 分		平成30年度	令和元年度	令和2年度	令和3年度	令和4年度
交 付 額		648,639	771,684	688,082	1,033,288	951,029
内 訳	8 月	189,278	203,187	188,080	191,492	226,717
	12 月	30,560	33,873	34,039	41,811	38,004
	3 月	428,801	534,624	465,963	799,985	686,308

(9) 株式等譲渡所得割交付金に関する調

(単位：千円)

区 分		平成30年度	令和元年度	令和2年度	令和3年度	令和4年度
交 付 額		549,840	445,179	778,623	1,160,951	678,847

(10) 分離課税所得割交付金に関する調

(単位：千円)

区 分		平成30年度	令和元年度	令和2年度	令和3年度	令和4年度
交 付 額		145,973	132,097	142,549	162,187	153,094

(11) 府民税所得割臨時交付金に関する調

(単位：千円)

区分	平成30年度	令和元年度	令和2年度	令和3年度	令和4年度
交付額	1,731,163	-	-	-	0
内訳					
8月	1,731,163	-	-	-	-
12月	-	-	-	-	-
3月	-	-	-	-	-

(注) 平成29、30年度のみ

(12) 法人事業税交付金に関する調

(単位：千円)

区分	平成30年度	令和元年度	令和2年度	令和3年度	令和4年度
交付額	-	-	816,224	1,605,322	2,026,564
内訳					
8月	-	-	523,503	787,233	1,012,615
12月	-	-	118,600	336,607	447,322
3月	-	-	174,121	481,482	566,627

(13) 地方消費税交付金に関する調

(単位：千円)

区分	平成30年度	令和元年度	令和2年度	令和3年度	令和4年度
交付額	14,400,590	13,735,233	16,998,799	18,524,781	19,199,843
内訳					
6月	3,529,211	3,573,576	3,884,547	3,676,564	4,594,400
9月	4,558,059	4,448,418	5,736,583	6,169,300	5,590,160
12月	2,553,640	1,903,551	3,063,926	3,915,564	3,859,456
3月	3,759,680	3,809,688	4,313,743	4,763,353	5,155,827

(14) ゴルフ場利用税交付金に関する調

(単位：千円)

区分	平成30年度	令和元年度	令和2年度	令和3年度	令和4年度
交付額	128,251	133,656	130,301	137,226	135,950
内訳					
8月	54,291	56,686	43,978	54,882	55,702
12月	40,620	43,194	49,727	45,921	46,853
3月	33,340	33,776	36,596	36,423	33,395

(15) 自動車取得税交付金に関する調

(単位：千円)

区分	平成30年度	令和元年度	令和2年度	令和3年度	令和4年度
交付額	1,068,541	570,902	(-)	(0)	(14,271)
内訳					
8月	327,195	361,825	(-)	(0)	(-)
12月	347,590	208,892	(-)	(-)	(-)
3月	393,756	185	(-)	(-)	(14,271)

(注) 令和2年度以降、制度終了に伴い決算上は諸収入として収入

(16) 環境性能割交付金に関する調

(単位：千円)

区分	平成30年度	令和元年度	令和2年度	令和3年度	令和4年度
交付額	-	214,996	423,156	491,329	567,638
内訳					
8月	-	-	123,624	182,049	180,568
12月	-	59,546	154,347	126,454	182,781
3月	-	155,450	145,185	182,826	204,289

(17) 軽油引取税交付金に関する調

(単位：千円)

区分	平成30年度	令和元年度	令和2年度	令和3年度	令和4年度
交付額	6,262,532	6,241,643	5,827,295	5,959,480	5,784,499
内訳					
8月	2,542,051	2,534,038	2,401,115	2,418,023	2,441,379
12月	2,112,728	2,110,086	1,928,694	2,017,376	2,069,492
3月	1,607,753	1,597,519	1,497,486	1,524,081	1,273,628

(18) 国有提供施設等所在市町村助成交付金に関する調

(単位：千円)

区分	平成30年度	令和元年度	令和2年度	令和3年度	令和4年度
交付額	9,698	9,756	9,756	9,618	9,726
資産価格	1,659,920	1,693,109	1,727,209	1,744,422	1,744,422

(19) 徴税費委託金に関する調

(単位：千円)

区分	平成30年度	令和元年度	令和2年度	令和3年度	令和4年度
総額	1,211,325	1,203,793	1,222,612	1,236,585	1,239,529
納税義務者割	1,128,819	1,146,999	1,161,615	1,157,346	1,162,890
通知書割	-	-	-	-	-
払込金額割	1,584	227	172	127	89
還付(加算)金	80,922	56,567	60,825	79,112	76,550
前納報奨金	-	-	-	-	-
前回報告時以前の交付過不足額	-	-	-	-	-

Ⅶ 納 税

Ⅶ 納 税

1. 徴収状況に関する調	-----	43
2. 市税の納税義務者数に関する調	-----	44
3. 納期内納付状況	-----	45
4. 督促状発付状況	-----	46
5. 差押処分状況	-----	47
6. 滞納処分の執行停止状況	-----	48
7. 不納欠損処分状況	-----	49
8. 口座振替利用状況	-----	50
9. コンビニエンスストアによる収納状況の推移	-----	51
10. マルチペイメントネットワークによる収納状況の推移	-----	51
11. モバイル決済による収納状況の推移	-----	51
12. 税目別収入歩合の推移	-----	52

1. 徴収状況に関する調

(単位：千円)

区 分			平成 30 年度	令和 元 年度	令和 2 年度	令和 3 年度	令和 4 年度
予 算 額	当 初	現年課税分	144,665,000	150,331,000	149,885,000	142,773,481	150,753,293
		滞納繰越分	937,000	862,000	828,000	3,223,236	925,074
		計	145,602,000	151,193,000	150,713,000	145,996,717	151,678,367
	補 正	現年課税分	1,000,000	-	△ 900,000	5,969,000	5,133,573
		滞納繰越分	-	-	-	△ 881,000	-
		計	1,000,000	-	△ 900,000	5,088,000	5,133,573
	最 終	現年課税分	145,665,000	150,331,000	148,985,000	148,742,481	155,886,866
		滞納繰越分	937,000	862,000	828,000	2,342,236	925,074
		計	146,602,000	151,193,000	149,813,000	151,084,717	156,811,940
対 前 年 度 比 (%)	当 初	現年課税分	110.62	103.92	99.70	95.26	105.59
		滞納繰越分	96.10	92.00	96.06	389.28	28.70
		計	110.51	103.84	99.68	96.87	103.89
	最 終	現年課税分	110.71	103.20	99.10	99.84	104.80
		滞納繰越分	96.10	92.00	96.06	282.88	39.50
		計	110.60	103.13	99.09	100.85	103.79
決 算 額	調 定 額	現年課税分	147,724,777	151,584,259	152,865,532	150,140,340	156,550,972
		滞納繰越分	2,275,662	2,121,767	2,019,844	3,578,444	1,914,697
		計	150,000,439	153,706,026	154,885,376	153,718,784	158,465,669
	収 入 額	現年課税分	146,787,773	150,592,312	150,412,582	149,307,452	155,563,555
		滞納繰越分	933,353	930,360	828,290	2,331,234	793,332
		計	147,721,126	151,522,672	151,240,872	151,638,686	156,356,887
	不 納 欠 損 額	現年課税分	4,437	3,512	2,749	3,187	2,804
		滞納繰越分	183,766	199,749	117,075	195,472	218,172
計		188,203	203,261	119,824	198,659	220,976	
収 入 未 済 額	現年課税分	932,567	988,435	2,450,201	829,701	984,613	
	滞納繰越分	1,158,543	991,658	1,074,479	1,051,738	903,193	
	計	2,091,110	1,980,093	3,524,680	1,881,439	1,887,806	
対 調 定 比 (%)	収 入 額	現年課税分	99.37	99.35	98.40	99.45	99.37
		滞納繰越分	41.01	43.85	41.01	65.15	41.43
		計	98.48	98.58	97.65	98.65	98.67
	不 納 欠 損 額	現年課税分	0.00	0.00	0.00	0.00	0.00
		滞納繰越分	8.08	9.41	5.80	5.46	11.39
		計	0.13	0.13	0.08	0.13	0.14
収 入 未 済 額	現年課税分	0.63	0.65	1.60	0.55	0.63	
	滞納繰越分	50.91	46.74	53.20	29.39	47.17	
	計	1.39	1.29	2.28	1.22	1.19	
決算額 (収入額) 前年度比 (%)	現年課税分	110.27	102.59	99.88	99.27	104.19	
	滞納繰越分	75.65	99.68	89.03	281.45	34.03	
	計	109.95	102.57	99.81	100.26	103.11	

(注) 対調定比とは、年度毎の決算額の調定を100とした時の各区分の値である。

[税制課]

2. 市税の納税義務者数に関する調

(単位：人、%)

区 分		平成 30 年度	令和元年度		令和 2 年度		令和 3 年度		令和 4 年度		
		納税義務者数	納税義務者数	前年比	納税義務者数	前年比	納税義務者数	前年比	納税義務者数	前年比	
市民税	個人	普通徴収	110,110	111,126	100.9	109,748	98.8	104,325	95.1	105,370	101.0
		特別徴収	315,709	322,126	102.0	328,109	101.9	332,380	101.3	334,260	100.6
		計	425,819	433,252	101.7	437,857	101.1	436,705	99.7	439,630	100.7
	特別徴収義務者	56,615	57,976	102.4	58,772	101.4	58,788	100.0	60,853	103.5	
	法人	18,685	19,154	102.5	19,203	100.3	19,712	102.7	20,221	102.6	
固定資産税	土地家屋	273,105	274,222	100.4	274,303	100.0	274,836	100.2	275,991	100.4	
	償却資産	7,625	7,839	102.8	7,762	99.0	7,548	97.2	8,341	110.5	
	小計	280,730	282,061	100.5	282,065	100.0	282,384	100.1	284,332	100.7	
	交付金	10	10	100.0	10	100.0	10	100.0	10	100.0	
	合計	280,740	282,071	100.5	282,075	100.0	282,394	100.1	284,342	100.7	
軽自動車税(台数)	201,729	202,349	100.3	202,063	99.9	202,652	100.3	203,120	100.2		
市たばこ税	396	228	57.6	362	158.8	351	97.0	27	7.7		
特別土地保有税	-	-	-	-	-	-	-	-	-		
入湯税	-	-	-	1	皆増	1	100.0	1	100.0		
事業所税	1,302	1,305	100.2	1,296	99.3	1,321	101.9	1,252	94.8		
都市計画税	252,121	253,105	100.4	253,235	100.1	253,970	100.3	255,041	100.4		

(注) 1. 各年度とも現年課税分に係る決算時点である。

[税制課]

2. 個人の納税者数は、徴収区分ごとに計上しているため、複数の徴収区分に該当している場合は重複して計上している。

3. 特別徴収義務者数は、特別徴収義務者として指定した者の数である。

3. 納期内納付状況

(単位：件、千円、%)

区分	令和2年度								令和3年度				令和4年度							
	調定額		納期内納付額		納期内納付率		調定額		納期内納付額		納期内納付率		調定額		納期内納付額		納期内納付率			
	件数	税額	件数	税額	件数	税額	件数	税額	件数	税額	件数	税額	件数	税額	件数	税額	件数	税額		
市・府民税 (普通徴収)	1期	89,836	3,760,880	75,029	3,331,678	83.5	88.6	86,497	3,524,028	72,299	3,101,950	83.6	88.0	86,427	3,887,365	72,350	3,455,549	83.7	88.9	
	2期	81,253	3,561,113	67,461	3,171,324	83.0	89.1	77,771	3,355,681	64,807	2,987,586	83.3	89.0	77,272	3,707,694	64,067	3,273,337	82.9	88.3	
	3期	76,877	3,746,339	61,101	3,237,661	79.5	86.4	72,407	3,422,573	57,936	2,967,271	80.0	86.7	73,684	3,818,219	59,502	3,321,833	80.8	87.0	
	4期	81,970	4,194,192	65,151	3,568,968	79.5	85.1	77,315	3,879,061	62,542	3,327,529	80.9	85.8	79,015	4,349,858	63,496	3,709,883	80.4	85.3	
	計	329,936	15,262,524	268,742	13,309,631	81.5	87.2	313,990	14,181,343	257,584	12,384,336	82.0	87.3	316,398	15,763,136	259,415	13,760,602	82.0	87.3	
固定資産税	土地家屋	1期	273,810	14,865,790	255,537	14,300,171	93.3	96.2	274,413	14,557,011	259,618	14,130,507	94.6	97.1	275,451	15,035,845	261,092	14,614,281	94.8	97.2
		2期	273,309	14,324,020	255,298	13,801,677	93.4	96.4	273,934	14,006,133	255,634	13,489,698	93.3	96.3	275,044	14,514,710	256,813	13,991,175	93.4	96.4
		3期	273,370	14,319,167	257,237	13,891,530	94.1	97.0	273,943	14,014,923	258,942	13,628,147	94.5	97.2	275,147	14,504,053	259,828	14,075,602	94.4	97.0
		4期	273,307	14,317,126	255,848	13,803,694	93.6	96.4	273,879	14,007,097	258,395	13,608,013	94.3	97.2	274,986	14,563,220	259,692	14,148,058	94.4	97.1
		計	1,093,796	57,826,103	1,023,920	55,797,072	93.6	96.5	1,096,169	56,585,164	1,032,589	54,856,365	94.2	96.9	1,100,628	58,617,828	1,037,425	56,829,116	94.3	96.9
	償却資産	1期	7,435	2,888,252	7,189	2,864,732	96.7	99.2	7,088	2,754,462	6,972	2,750,898	98.4	99.9	7,817	2,810,994	7,695	2,806,382	98.4	99.8
		2期	7,189	2,847,885	7,059	2,841,189	98.2	99.8	6,815	2,731,586	6,697	2,727,803	98.3	99.9	7,539	2,769,042	7,424	2,764,626	98.5	99.8
		3期	7,460	2,883,484	7,356	2,878,644	98.6	99.8	7,094	2,797,444	6,996	2,792,634	98.6	99.8	7,970	2,815,222	7,822	2,808,786	98.1	99.8
		4期	7,296	2,873,852	7,176	2,867,256	98.4	99.8	6,867	2,754,783	6,778	2,748,474	98.7	99.8	7,650	2,817,050	7,541	2,812,782	98.6	99.8
		計	29,380	11,493,473	28,780	11,451,821	98.0	99.6	27,864	11,038,275	27,443	11,019,809	98.5	99.8	30,976	11,212,308	30,482	11,192,576	98.4	99.8
合計	1,123,176	69,319,576	1,052,700	67,248,893	93.7	97.0	1,124,033	67,623,439	1,060,032	65,876,174	94.3	97.4	1,131,604	69,830,136	1,067,907	68,021,692	94.4	97.4		
軽自動車税	202,135	1,265,058	181,447	1,138,899	89.8	90.0	202,695	1,301,543	184,675	1,191,608	91.1	91.6	202,444	1,339,984	184,764	1,230,638	91.3	91.8		
総合計	1,655,247	85,847,158	1,502,889	81,697,423	90.8	95.2	1,640,718	83,106,325	1,502,291	79,452,118	91.6	95.6	1,650,446	86,933,256	1,512,086	83,012,932	91.6	95.5		

(注) 土地家屋には都市計画税を含む。

(税務運営課)

4. 督促状発付状況

(単位：件、%)

区 分	平成30年度			令和元年度			令和2年度			令和3年度			令和4年度				
	調定件数	督促状 発付状況	督促状 発付率	調定件数	督促状 発付状況	督促状 発付率	調定件数	督促状 発付状況	督促状 発付率	調定件数	督促状 発付状況	督促状 発付率	調定件数	督促状 発付状況	督促状 発付率		
市・府民税 (普通徴収)	1期	93,271	17,576	18.8	93,899	17,316	18.4	89,836	14,807	16.5	86,497	14,198	16.4	86,427	14,077	16.3	
	2期	82,845	16,470	19.9	82,819	16,612	20.1	81,253	13,792	17.0	77,771	12,964	16.7	77,272	13,205	17.1	
	3期	78,625	16,786	21.3	78,281	16,321	20.8	76,877	15,776	20.5	72,407	14,471	20.0	73,684	14,182	19.2	
	4期	83,861	18,087	21.6	83,331	17,498	21.0	81,970	16,819	20.5	77,315	14,773	19.1	79,015	15,519	19.6	
	計	338,602	68,919	20.4	338,330	67,747	20.0	329,936	61,194	18.5	313,990	56,406	18.0	316,398	56,983	18.0	
市・府民税 (特別徴収)	575,055	17,407	3.0	599,790	18,567	3.1	608,345	16,172	2.7	608,323	15,845	2.6	619,189	18,189	2.9		
法人市民税	24,668	942	3.8	24,982	977	3.9	25,228	784	3.1	25,201	840	3.3	26,132	922	3.5		
固定資産税	土地家屋	1期	272,542	18,776	6.9	273,592	17,809	6.5	273,810	18,273	6.7	274,413	14,795	5.4	275,451	14,359	5.2
		2期	272,059	20,967	7.7	273,075	20,011	7.3	273,309	18,011	6.6	273,934	18,300	6.7	275,044	18,231	6.6
		3期	272,148	18,616	6.8	273,182	17,845	6.5	273,370	16,133	5.9	273,943	15,001	5.5	275,147	15,319	5.6
		4期	271,997	18,620	6.8	272,973	19,290	7.1	273,307	17,459	6.4	273,879	15,484	5.7	274,986	15,294	5.6
		計	1,088,746	76,979	7.1	1,092,822	74,955	6.9	1,093,796	69,876	6.4	1,096,169	63,580	5.8	1,100,628	63,203	5.7
	償却資産	1期	7,153	132	1.8	7,356	150	2.0	7,435	246	3.3	7,088	116	1.6	7,817	122	1.6
		2期	6,871	130	1.9	7,039	137	1.9	7,189	130	1.8	6,815	118	1.7	7,539	115	1.5
		3期	7,179	150	2.1	7,401	198	2.7	7,460	104	1.4	7,094	98	1.4	7,970	148	1.9
		4期	6,912	130	1.9	7,152	149	2.1	7,296	120	1.6	6,867	89	1.3	7,650	109	1.4
		計	28,115	542	1.9	28,948	634	2.2	29,380	600	2.0	27,864	421	1.5	30,976	494	1.6
合計	1,116,861	77,521	6.9	1,121,770	75,589	6.7	1,123,176	70,476	6.3	1,124,033	64,001	5.7	1,131,604	63,697	5.6		
軽自動車税	200,971	23,954	11.9	201,456	22,999	11.4	202,135	20,688	10.2	202,695	18,020	8.9	202,444	17,680	8.7		
総合計	2,256,157	188,743	8.4	2,286,328	185,879	8.1	2,288,820	169,314	7.4	2,274,242	155,112	6.8	2,295,767	157,471	6.9		

(注) 土地家屋には都市計画税を含む。

5. 差押処分状況

(単位：件、千円)

区 分		前年度以前差押		当該年度差押		計		公売処分による収入		公売処分前の収入等による解除		年度末における差押中のもの		
		件数	金額	件数	金額	件数	金額	件数	金額		金額	件数	金額	
H30	差 押	3,931	5,910,455	5,105	1,097,438	9,036	7,007,893	1	749	5,495	1,295,234	3,540	5,711,910	
	参加差押	771	1,019,321	255	127,052	1,026	1,146,373	-	-	163	156,372	863	990,001	
	計	4,702	6,929,776	5,360	1,224,490	10,062	8,154,266	1	749	5,658	1,451,606	4,403	6,701,911	
R元	差 押	3,540	5,711,910	5,067	955,616	8,607	6,667,526	-	-	5,398	1,131,856	3,209	5,535,670	
	参加差押	863	990,001	227	117,112	1,090	1,107,113	-	-	175	97,637	915	1,009,476	
	計	4,403	6,701,911	5,294	1,072,728	9,697	7,774,639	-	-	5,573	1,229,493	4,124	6,545,146	
R2	差 押	3,209	5,535,670	1,954	449,154	5,163	5,984,824	-	-	2,483	561,780	2,680	5,423,044	
	参加差押	915	1,009,476	236	107,692	1,151	1,117,168	-	-	178	102,466	973	1,014,702	
	計	4,124	6,545,146	2,190	556,846	6,314	7,101,992	-	-	2,661	664,246	3,653	6,437,746	
R3	差 押	2,680	5,423,044	3,611	639,459	6,291	6,062,503	-	-	3,667	755,458	2,624	5,307,045	
	参加差押	973	1,014,702	134	53,492	1,107	1,068,194	-	-	249	135,466	858	932,728	
	計	3,653	6,437,746	3,745	692,951	7,398	7,130,697	-	-	3,916	890,924	3,482	6,239,773	
R4	差 押	2,624	5,307,045	3,717	876,204	6,341	6,183,249	-	-	4,040	947,073	2,301	5,236,176	
	参加差押	858	932,728	131	39,820	989	972,548	-	-	175	81,807	814	890,741	
	計	3,482	6,239,773	3,848	916,024	7,330	7,155,797	-	-	4,215	1,028,880	3,115	6,126,917	
内 訳	不 動 産	差 押	965	1,150,777	168	97,405	1,133	1,248,182			330	155,675	803	1,092,507
		参加差押	858	932,728	131	39,820	989	972,548			175	81,807	814	890,741
		計	1,823	2,083,505	299	137,225	2,122	2,220,730	-	-	505	237,482	1,617	1,983,248
内 訳	動 産	差 押			9	3,965	9	3,965			9	3,965	-	-
		参加差押	-	-	-	-	-	-			-	-	-	-
		計	-	-	9	3,965	9	3,965	-	-	9	3,965	-	-
内 訳	債 権	差 押	1,659	4,156,268	3,540	774,834	5,199	4,931,102			3,701	787,433	1,498	4,143,669
		参加差押	-	-	-	-	-	-			-	-	-	-
		計	1,659	4,156,268	3,540	774,834	5,199	4,931,102	-	-	3,701	787,433	1,498	4,143,669

(注) 個人の府民税分を含む。

6. 滞納処分の執行停止状況

(単位：件、千円)

区 分		平成 30 年度	令和 元 年度	令和 2 年度	令和 3 年度	令和 4 年度	
法 第 15 条 の 7 第 1 項	総 額	件数	3,118	4,104	2,279	1,913	1,358
		金額	162,164	165,631	111,527	102,832	88,070
	市 民 税	件数	1,687	2,281	1,355	1,155	753
		金額	104,198	130,310	85,868	77,930	57,578
固定資産税	件数	335	518	307	178	180	
	金額	53,686	29,787	22,459	21,685	28,046	
その他の税	件数	1,096	1,305	617	580	425	
	金額	4,280	5,534	3,200	3,217	2,446	
法 第 15 条 の 7 第 2 項	総 額	件数	2,398	2,252	1,622	1,380	1,432
		金額	42,850	36,231	29,505	28,792	31,283
	市 民 税	件数	781	750	566	543	501
		金額	33,428	25,872	22,841	20,985	23,520
固定資産税	件数	155	185	76	167	127	
	金額	4,234	4,997	2,448	4,707	4,381	
その他の税	件数	1,462	1,317	980	670	804	
	金額	5,188	5,362	4,216	3,100	3,382	
法 第 15 条 の 7 第 3 項	総 額	件数	513	457	337	451	513
		金額	10,676	16,255	9,663	19,703	16,036
	市 民 税	件数	203	251	155	218	218
		金額	7,682	12,590	7,638	15,486	12,165
固定資産税	件数	152	109	83	75	127	
	金額	2,103	3,195	1,644	3,160	3,273	
その他の税	件数	158	97	99	158	168	
	金額	891	470	381	1,057	598	
計	総 額	件数	6,029	6,813	4,238	3,744	3,303
		金額	215,690	218,117	150,695	151,327	135,389
	市 民 税	件数	2,671	3,282	2,076	1,916	1,472
		金額	145,308	168,772	116,347	114,401	93,263
固定資産税	件数	642	812	466	420	434	
	金額	60,023	37,979	26,551	29,552	35,700	
その他の税	件数	2,716	2,719	1,696	1,408	1,397	
	金額	10,359	11,366	7,797	7,374	6,426	

- (注) 1. 法第15条の7第1項第1号 = 滞納処分をする財産がない。〔税務運営課〕
 法第15条の7第1項第2号 = 滞納処分をすると、著しく生活を窮迫させる。
 法第15条の7第1項第3号 = 所在・財産ともに不明。
2. 各年度において、滞納処分の執行を停止したものに係る調である。
 ただし、当該年度中に法第15条の7第5項を適用したものを除く。
3. 固定資産税には都市計画税を含む。

7. 不納欠損処分状況

(単位：件、千円)

区 分		平成 30 年度	令和 元 年度	令和 2 年度	令和 3 年度	令和 4 年度	
法第18条第1項	総 額	件数	3,091	2,580	2,330	2,298	1,600
		金額	58,566	43,623	34,508	39,985	28,948
	市 民 税	件数	1,077	845	732	825	567
		金額	36,998	28,410	22,569	28,026	17,840
固定資産税	件数	593	508	476	368	333	
	金額	17,273	11,757	8,645	7,499	8,116	
その他の税	件数	1,421	1,227	1,122	1,105	700	
	金額	4,295	3,456	3,294	4,460	2,992	
法第15条の7第4項	総 額	件数	2,476	2,512	2,052	3,126	3,984
		金額	80,142	94,320	53,615	134,924	159,743
	市 民 税	件数	1,208	1,386	959	1,714	2,168
		金額	52,481	65,985	34,689	81,072	124,913
固定資産税	件数	387	370	313	385	460	
	金額	24,037	25,794	15,487	49,053	28,265	
その他の税	件数	881	756	780	1,027	1,356	
	金額	3,624	2,541	3,439	4,799	6,565	
法第15条の7第5項	総 額	件数	675	804	583	534	467
		金額	49,495	65,318	31,702	23,750	32,285
	市 民 税	件数	294	408	236	241	187
		金額	14,646	20,708	17,616	12,439	16,633
固定資産税	件数	276	324	246	213	217	
	金額	32,795	44,277	13,749	10,803	15,249	
その他の税	件数	105	72	101	80	63	
	金額	2,054	333	337	508	403	
計	総 額	件数	6,242	5,896	4,965	5,958	6,051
		金額	188,203	203,261	119,825	198,659	220,976
	市 民 税	件数	2,579	2,639	1,927	2,780	2,922
		金額	104,125	115,103	74,874	121,537	159,386
固定資産税	件数	1,256	1,202	1,035	966	1,010	
	金額	74,105	81,828	37,881	67,355	51,630	
その他の税	件数	2,407	2,055	2,003	2,212	2,119	
	金額	9,973	6,330	7,070	9,767	9,960	

(注) 1. 法第18条第1項 = 消滅時効によるもの

[税務運営課]

法第15条の7第4項 = 執行停止が3年間継続したもの

法第15条の7第5項 = 徴収することができないことが明らかであるもの

2. 固定資産税には都市計画税を含む。

8. 口座振替利用状況

(単位：千円、件、人)

区 分			平成 30 年度	令和 元 年度	令和 2 年度	令和 3 年度	令和 4 年度
市・府民税 (普通徴収)	調 定	税 額	15,828,178	14,680,661	15,203,853	14,181,342	15,763,137
		件 数	338,602	338,330	329,936	313,990	316,398
		納 税 者 数	104,295	104,511	103,164	98,419	99,061
	口 座 振 替	税 額	4,079,921	3,743,435	3,710,582	3,845,490	3,705,983
		件 数	52,217	51,071	49,253	46,566	43,384
		納 税 者 数	14,519	14,300	13,871	13,092	12,063
	利用率 (%)	税 額	25.8	25.5	24.4	27.1	23.5
		件 数	15.4	15.1	14.9	14.8	13.7
		納 税 者 数	13.9	13.7	13.4	13.3	12.2
固定資産税 (都市計画税)	調 定	税 額	55,504,278	50,892,963	57,820,100	56,581,909	58,611,424
		件 数	1,088,746	1,092,822	1,093,796	1,096,169	1,100,628
		納 税 者 数	272,545	266,901	273,786	274,427	275,512
	口 座 振 替	税 額	20,100,456	20,940,593	21,242,416	23,581,945	22,027,152
		件 数	449,296	452,455	455,453	460,378	451,718
		納 税 者 数	113,431	112,011	114,968	115,572	113,774
	利用率 (%)	税 額	36.2	41.1	36.7	41.7	37.6
		件 数	41.3	41.4	41.6	42.0	41.0
		納 税 者 数	41.6	42.0	42.0	42.1	41.3
固定資産税 (償却資産)	調 定	税 額	10,669,450	10,917,492	11,478,249	11,033,105	11,210,047
		件 数	28,115	28,948	29,380	27,864	30,976
		納 税 者 数	6,948	5,452	7,315	6,919	7,680
	口 座 振 替	税 額	5,236,777	5,058,556	5,129,737	5,086,290	5,410,679
		件 数	7,842	8,316	8,669	8,888	10,207
		納 税 者 数	1,911	1,552	2,155	2,184	2,514
	利用率 (%)	税 額	49.1	46.3	44.7	46.1	48.3
		件 数	27.9	28.7	29.5	31.9	33.0
		納 税 者 数	27.5	28.5	29.5	31.6	32.7
軽自動車税	調 定	税 額	1,181,328	1,226,749	1,264,658	1,301,139	1,339,984
		件 数	200,971	201,456	202,135	202,695	202,444
		納 税 者 数	150,494	149,839	148,919	148,855	149,201
	口 座 振 替	税 額	90,568	92,431	94,571	96,649	99,866
		件 数	15,506	15,366	15,215	15,106	15,019
		納 税 者 数	11,749	11,481	11,318	11,130	10,984
	利用率 (%)	税 額	7.7	7.5	7.5	7.4	7.5
		件 数	7.7	7.6	7.5	7.5	7.4
		納 税 者 数	7.8	7.7	7.6	7.5	7.4
合 計	調 定	税 額	83,183,234	77,717,865	85,766,860	83,097,495	86,924,592
		件 数	1,656,434	1,661,556	1,655,247	1,640,718	1,650,446
		納 税 者 数	534,282	526,703	533,184	528,620	531,454
	口 座 振 替	税 額	29,507,722	29,835,015	30,177,306	32,610,374	31,243,680
		件 数	524,861	527,208	528,590	530,938	520,328
		納 税 者 数	141,610	139,344	142,312	141,978	139,335
	利用率 (%)	税 額	35.5	38.4	35.2	39.2	35.9
		件 数	31.7	31.7	31.9	32.4	31.5
		納 税 者 数	26.5	26.5	26.7	26.9	26.2

(注) 1. 調定は、決算時における現年度分の税額、件数及び納税義務者である。 [税務運営課]
2. 平成23年度から市・府民税、固定資産税の過年度分の口座振替開始

9. コンビニエンスストアによる収納状況の推移

(単位：千円、件)

区 分		平成 30 年度	令和 元 年度	令和 2 年度	令和 3 年度	令和 4 年度
金 額	市・府民税 (普通徴収)	2,389,611 (26.1%)	2,446,038 (27.0%)	2,413,733 (25.0%)	2,265,764 (25.9%)	2,553,485 (24.8%)
	固定資産税・ 都市計画税	3,938,524 (11.9%)	4,068,063 (12.1%)	4,346,064 (13.3%)	3,978,517 (12.0%)	4,358,320 (12.7%)
	軽自動車税	518,691 (51.6%)	548,269 (51.7%)	603,679 (54.3%)	586,195 (50.9%)	625,464 (52.5%)
件 数	市・府民税 (普通徴収)	79,859 (36.4%)	82,256 (34.7%)	79,999 (33.7%)	74,961 (32.2%)	79,405 (33.2%)
	固定資産税・ 都市計画税	108,157 (19.3%)	109,939 (19.3%)	111,738 (19.5%)	104,368 (17.9%)	110,587 (18.6%)
	軽自動車税	89,101 (52.0%)	90,869 (52.0%)	96,464 (54.4%)	91,267 (51.1%)	93,914 (52.3%)

(注) () 書きは納付書による納付に占める割合

[税務運営課]

10. マルチペイメントネットワークによる収納状況の推移

(単位：千円、件)

区 分		平成 30 年度	令和 元 年度	令和 2 年度	令和 3 年度	令和 4 年度
金 額	市・府民税 (普通徴収)	725,718 (7.9%)	838,819 (9.3%)	960,944 (9.9%)	1,177,333 (13.4%)	1,577,361 (15.3%)
	固定資産税・ 都市計画税	1,088,821 (3.3%)	1,307,361 (3.9%)	1,682,524 (5.2%)	1,910,813 (5.8%)	2,420,298 (7.1%)
	軽自動車税	24,100 (2.4%)	29,284 (2.8%)	33,963 (3.1%)	37,836 (3.3%)	41,780 (3.5%)
件 数	市・府民税 (普通徴収)	7,136 (3.3%)	8,523 (3.6%)	9,318 (3.9%)	10,061 (4.3%)	11,461 (4.8%)
	固定資産税・ 都市計画税	11,901 (2.1%)	14,045 (2.5%)	15,652 (2.7%)	16,997 (2.9%)	19,654 (3.3%)
	軽自動車税	4,184 (2.4%)	4,881 (2.8%)	5,553 (3.1%)	5,889 (3.3%)	6,359 (3.5%)

(注) 1. ゆうちょ銀行一括伝送分、堺市・大阪南窓口オンライン送付分については含まない。

2. () 書きは納付書による納付に占める割合

[税務運営課]

11. モバイル決済による収納状況の推移

(単位：千円、件)

区 分		令和 元 年度	令和 2 年度	令和 3 年度	令和 4 年度
金 額	市・府民税 (普通徴収)	2,742 (0.0%)	250,313 (2.6%)	531,510 (6.1%)	613,209 (6.0%)
	固定資産税・ 都市計画税	5,086 (0.0%)	433,073 (1.3%)	1,187,823 (3.6%)	1,342,643 (3.9%)
	軽自動車税	59 (0.0%)	25,772 (2.3%)	72,475 (6.3%)	86,816 (7.3%)
件 数	市・府民税 (普通徴収)	83 (0.0%)	6,447 (2.7%)	13,767 (5.9%)	16,571 (6.9%)
	固定資産税・ 都市計画税	228 (0.0%)	9,894 (1.7%)	26,143 (4.5%)	29,690 (5.0%)
	軽自動車税	9 (0.0%)	4,459 (2.5%)	12,259 (6.9%)	14,503 (8.1%)

(注) 1. 令和2年1月よりモバイル決済を開始

2. () 書きは納付書による納付に占める割合

[税務運営課]

12. 税目別収入歩合の推移

(単位：%)

年 度		平成 30 年度	令和 元 年度	令和 2 年度	令和 3 年度	令和 4 年度
税 目						
市 税		98.5	98.6	97.6	98.6	98.7
現年課税分		99.4	99.3	98.4	99.4	99.4
滞納繰越分		41.0	43.8	41.0	65.1	41.4
市 民 税		98.2	98.2	98.1	98.2	98.2
個 人		97.9	98.1	98.0	98.0	98.0
現年課税分		99.1	99.1	99.1	99.2	99.1
普通徴収		93.6	95.8	95.6	95.9	95.6
特別徴収		100.6	99.9	99.9	100.0	100.0
滞納繰越分		40.5	43.6	38.0	38.7	38.3
法 人		99.3	99.3	98.6	99.2	99.3
現年課税分		99.9	99.8	99.2	99.8	99.8
滞納繰越分		19.9	20.0	18.6	51.3	15.8
固 定 資 産 税		98.7	98.9	97.0	99.1	99.1
純 固 定 資 産 税		98.7	98.8	96.9	99.0	99.1
現年課税分		99.5	99.5	97.5	99.6	99.5
土地家屋		99.4	99.3	97.7	99.5	99.4
償却資産		100.0	100.0	96.6	100.0	99.9
滞納繰越分		43.5	47.0	47.5	82.5	49.0
交 付 金		100.0	100.0	100.0	100.0	100.0
軽 自 動 車 税		93.8	94.1	94.7	95.2	95.7
環 境 性 能 割		-	100.0	100.0	100.0	100.0
種 別 割		93.8	94.0	94.5	95.0	95.5
現年課税分		97.7	97.8	98.3	98.5	98.5
滞納繰越分		30.4	28.9	25.4	26.2	26.9
市 た ば こ 税		100.0	100.0	100.0	100.0	100.0
現年課税分		100.0	100.0	100.0	100.0	100.0
滞納繰越分		-	-	-	48.0	0.0
特 別 土 地 保 有 税		0.0	0.0	0.0	0.0	0.0
現年課税分		-	-	-	-	-
滞納繰越分		0.0	0.0	0.0	0.0	0.0
入 湯 税		-	-	100.0	100.0	100.0
現年課税分		-	-	100.0	100.0	100.0
滞納繰越分		-	-	-	-	-
事 業 所 税		99.7	99.5	98.7	99.3	99.4
現年課税分		99.8	99.7	98.9	99.5	99.6
滞納繰越分		61.6	42.4	74.5	85.4	70.5
都 市 計 画 税		98.5	98.7	97.1	98.9	98.9
現年課税分		99.4	99.3	97.7	99.5	99.4
滞納繰越分		45.5	49.7	49.9	79.8	52.4

〔税制課〕

VIII 税 制

VIII 税 制

1. 令和5年度堺市税の税率	-----	54
2. 堺市税の税率の変遷（平成元年度以降）	-----	56
3. 令和4年度政令指定都市における主要税目税率一覧	-----	65
4. 令和4年度大阪府内市町村における主要税目税率一覧	-----	66
5. 不服申立てに関する調	-----	67
6. 税に関する訴訟に関する調	-----	68
7. 令和4年度の審査申出の処理状況	-----	68

1. 令和5年度堺市税の税率

区分 税目	課税客体	納税義務者	賦課期日	課税標準及び税率	申告期限	納期																																					
個人	<ul style="list-style-type: none"> ○区内に住所を有する個人(均等割・所得割) ○区内に事務所、事業所又は家屋敷を有する個人で当該区内に住所を有しない者(均等割) 		1月1日	<ul style="list-style-type: none"> ○均等割 3,500円 ○所得割 8% 	市・府民税申告書 3月15日 給与支払報告書 1月31日 異動届出書 徴収する義務がなくなる事由が発生した月の翌月10日	<ul style="list-style-type: none"> ○普通徴収 <ul style="list-style-type: none"> 第1期 6月1日～同月30日 第2期 8月1日～同月31日 第3期 10月1日～同月31日 第4期 翌年1月4日～同月31日 ○特別徴収 <ul style="list-style-type: none"> 毎月分(6月～翌年5月) 徴収した月の翌月10日 																																					
	<ul style="list-style-type: none"> ○区内に事務所又は事業所を有する法人(均等割・法人税割) ○区内に寮等を有する法人で、当該区内に事務所又は事業所を有しないもの(均等割) ○法人課税信託の引受けを行うことにより法人税を課される個人で区内に事務所又は事業所を有するもの(法人税割) ○法人でない社団又は財団で、代表者又は管理人の定めがあり、かつ、収益事業を行うものは法人とみなして法人の市民税に関する規定を適用する。(均等割・法人税割) 			<ul style="list-style-type: none"> ○均等割 <table border="1"> <thead> <tr> <th></th> <th>区分</th> <th>従業者数の合計数</th> <th>税率(年額)</th> </tr> </thead> <tbody> <tr> <td>1</td> <td>次に掲げる法人 公共法人及び公益法人等、人格のない社団等、一般社団法人及び一般財団法人、保険業法の相互会社以外の法人で資本金又は出資金の額を有しない法人</td> <td></td> <td>5万円</td> </tr> <tr> <td rowspan="2">2</td> <td rowspan="2">資本金等の額が1千万円以下の法人</td> <td>50人超</td> <td>12万円</td> </tr> <tr> <td>50人以下</td> <td>5万円</td> </tr> <tr> <td rowspan="2">3</td> <td rowspan="2">資本金等の額が1千万円を超え1億円以下である法人</td> <td>50人超</td> <td>15万円</td> </tr> <tr> <td>50人以下</td> <td>13万円</td> </tr> <tr> <td rowspan="2">4</td> <td rowspan="2">資本金等の額が1億円を超え10億円以下である法人</td> <td>50人超</td> <td>40万円</td> </tr> <tr> <td>50人以下</td> <td>16万円</td> </tr> <tr> <td rowspan="2">5</td> <td rowspan="2">資本金等の額が10億円を超え50億円以下である法人</td> <td>50人超</td> <td>175万円</td> </tr> <tr> <td>50人以下</td> <td>41万円</td> </tr> <tr> <td rowspan="2">6</td> <td rowspan="2">資本金等の額が50億円を超える法人</td> <td>50人超</td> <td>300万円</td> </tr> <tr> <td>50人以下</td> <td>41万円</td> </tr> </tbody> </table> <ul style="list-style-type: none"> ○法人税割 8.4% ただし、資本金等の額が1億円以下で、かつ、課税標準となる法人税額が年800万円以下の法人 6.0% 		区分	従業者数の合計数	税率(年額)	1	次に掲げる法人 公共法人及び公益法人等、人格のない社団等、一般社団法人及び一般財団法人、保険業法の相互会社以外の法人で資本金又は出資金の額を有しない法人		5万円	2	資本金等の額が1千万円以下の法人	50人超	12万円	50人以下	5万円	3	資本金等の額が1千万円を超え1億円以下である法人	50人超	15万円	50人以下	13万円	4	資本金等の額が1億円を超え10億円以下である法人	50人超	40万円	50人以下	16万円	5	資本金等の額が10億円を超え50億円以下である法人	50人超	175万円	50人以下	41万円	6	資本金等の額が50億円を超える法人	50人超	300万円	50人以下	41万円	法人税の申告期限
	区分	従業者数の合計数	税率(年額)																																								
1	次に掲げる法人 公共法人及び公益法人等、人格のない社団等、一般社団法人及び一般財団法人、保険業法の相互会社以外の法人で資本金又は出資金の額を有しない法人		5万円																																								
2	資本金等の額が1千万円以下の法人	50人超	12万円																																								
		50人以下	5万円																																								
3	資本金等の額が1千万円を超え1億円以下である法人	50人超	15万円																																								
		50人以下	13万円																																								
4	資本金等の額が1億円を超え10億円以下である法人	50人超	40万円																																								
		50人以下	16万円																																								
5	資本金等の額が10億円を超え50億円以下である法人	50人超	175万円																																								
		50人以下	41万円																																								
6	資本金等の額が50億円を超える法人	50人超	300万円																																								
		50人以下	41万円																																								
固定資産税	固定資産 土地 家屋 償却資産	固定資産の所有者	1月1日	<ul style="list-style-type: none"> ○土地及び家屋 基準年度の価格又は基準年度の価格に比準する価格 ○償却資産 賦課期日における価格 } 1.4% 免税点 { <ul style="list-style-type: none"> 土地 30万円未満 家屋 20 " 償却資産 150 " 	償却資産の申告 1月31日	<ul style="list-style-type: none"> 第1期 5月1日～同月31日 第2期 7月1日～同月31日 第3期 12月1日～同月25日 第4期 翌年2月1日～同月末日 																																					

1. 令和5年度堺市税の税率（続）

区分 税目	課税客体	納税義務者	賦課期日	課税標準及び税率	申告期限	納期																																																																																																												
軽自動車税	原動機付自転車 軽自動車 小型特殊自動車 二輪の小型自動車	原動機付自転車、軽自動車、 小型特殊自動車及び二輪の 小型自動車の所有者	4月1日	○原動機付自転車 50cc以下 2,000円 " (ミニカー) 3,700円 50cc超 90cc以下 2,000円 90cc超 125cc以下 2,400円 二輪で125cc超 250cc以下 及び二輪のトレーラ 3,600円 農耕用 2,400円 その他 5,900円 ○二輪の小型自動車 6,000円 <table border="1"> <tr> <td>○三輪及び四輪</td> <td>①H27.4.1 以降の新車※</td> <td>②新車登録から 13年を経過</td> <td>①と②以外</td> </tr> <tr> <td>三輪</td> <td>3,900円</td> <td>4,600円</td> <td>3,100円</td> </tr> <tr> <td>四輪乗用自家用</td> <td>10,800円</td> <td>12,900円</td> <td>7,200円</td> </tr> <tr> <td>" 営業用</td> <td>6,900円</td> <td>8,200円</td> <td>5,500円</td> </tr> <tr> <td>四輪貨物自家用</td> <td>5,000円</td> <td>6,000円</td> <td>4,000円</td> </tr> <tr> <td>" 営業用</td> <td>3,800円</td> <td>4,500円</td> <td>3,000円</td> </tr> </table> ※グリーン化特例適用に該当する場合あり	○三輪及び四輪	①H27.4.1 以降の新車※	②新車登録から 13年を経過	①と②以外	三輪	3,900円	4,600円	3,100円	四輪乗用自家用	10,800円	12,900円	7,200円	" 営業用	6,900円	8,200円	5,500円	四輪貨物自家用	5,000円	6,000円	4,000円	" 営業用	3,800円	4,500円	3,000円	○取得申告 所有者等となった 日から15日以内 ○廃車・譲渡申告 所有者等でなく なった日から 30日以内	5月1日～5月31日																																																																																				
	○三輪及び四輪	①H27.4.1 以降の新車※	②新車登録から 13年を経過	①と②以外																																																																																																														
三輪	3,900円	4,600円	3,100円																																																																																																															
四輪乗用自家用	10,800円	12,900円	7,200円																																																																																																															
" 営業用	6,900円	8,200円	5,500円																																																																																																															
四輪貨物自家用	5,000円	6,000円	4,000円																																																																																																															
" 営業用	3,800円	4,500円	3,000円																																																																																																															
環境性能割	三輪以上の軽自動車	三輪以上の軽自動車の取得者		<table border="1"> <tr> <th colspan="3">【乗用車】 【貨物車】</th> <th colspan="3">【令和5年12月31日】</th> <th colspan="3">【乗用車】 【貨物車】</th> <th colspan="3">【令和6年1月1日～】</th> </tr> <tr> <td colspan="3">○電気、天然ガス</td> <td colspan="3">非課税</td> <td colspan="3">○電気、天然ガス</td> <td colspan="3">非課税</td> </tr> <tr> <td colspan="6">○ハイブリッド車、ガソリン車</td> <td colspan="6">○ハイブリッド車、ガソリン車</td> </tr> <tr> <td colspan="3">・R12年度燃費基準75%達成車 かつR2燃費基準達成車 (H27年度燃費基準25%向上達成車)</td> <td>自家用 営業用</td> <td colspan="2">非課税</td> <td colspan="3">・R12年度燃費基準80%達成車 かつR2燃費基準達成車 (R4年度燃費基準105%向上達成車)</td> <td>自家用 営業用</td> <td colspan="2">非課税</td> </tr> <tr> <td colspan="3">・R12年度燃費基準60%達成車 かつR2燃費基準達成車 (H27年度燃費基準20%向上達成車)</td> <td>自家用</td> <td colspan="2">1.0%</td> <td colspan="3">・R12年度燃費基準70%達成車 かつR2燃費基準達成車 (R4年度燃費基準達成車)</td> <td>自家用</td> <td colspan="2">1.0%</td> </tr> <tr> <td colspan="3"></td> <td>営業用</td> <td colspan="2">0.5%</td> <td colspan="3"></td> <td>営業用</td> <td colspan="2">0.5%</td> </tr> <tr> <td colspan="3">・R12年度燃費基準55%達成車 (H27年度燃費基準15%向上達成車)</td> <td>自家用</td> <td colspan="2">2.0%</td> <td colspan="3">・R12年度燃費基準60%達成車 かつR2燃費基準達成車 (R4年度燃費基準95%達成車)</td> <td>自家用</td> <td colspan="2">2.0%</td> </tr> <tr> <td colspan="3"></td> <td>営業用</td> <td colspan="2">1.0%</td> <td colspan="3"></td> <td>営業用</td> <td colspan="2">1.0%</td> </tr> <tr> <td colspan="3">○上記以外</td> <td>自家用 営業用</td> <td colspan="2">2.0%</td> <td colspan="3">○上記以外</td> <td>自家用 営業用</td> <td colspan="2">2.0%</td> </tr> </table> () 括弧内は貨物車の燃費要件	【乗用車】 【貨物車】			【令和5年12月31日】			【乗用車】 【貨物車】			【令和6年1月1日～】			○電気、天然ガス			非課税			○電気、天然ガス			非課税			○ハイブリッド車、ガソリン車						○ハイブリッド車、ガソリン車						・R12年度燃費基準75%達成車 かつR2燃費基準達成車 (H27年度燃費基準25%向上達成車)			自家用 営業用	非課税		・R12年度燃費基準80%達成車 かつR2燃費基準達成車 (R4年度燃費基準105%向上達成車)			自家用 営業用	非課税		・R12年度燃費基準60%達成車 かつR2燃費基準達成車 (H27年度燃費基準20%向上達成車)			自家用	1.0%		・R12年度燃費基準70%達成車 かつR2燃費基準達成車 (R4年度燃費基準達成車)			自家用	1.0%					営業用	0.5%					営業用	0.5%		・R12年度燃費基準55%達成車 (H27年度燃費基準15%向上達成車)			自家用	2.0%		・R12年度燃費基準60%達成車 かつR2燃費基準達成車 (R4年度燃費基準95%達成車)			自家用	2.0%					営業用	1.0%					営業用	1.0%		○上記以外			自家用 営業用	2.0%		○上記以外			自家用 営業用	2.0%		大阪府による賦課徴収	
【乗用車】 【貨物車】			【令和5年12月31日】			【乗用車】 【貨物車】			【令和6年1月1日～】																																																																																																									
○電気、天然ガス			非課税			○電気、天然ガス			非課税																																																																																																									
○ハイブリッド車、ガソリン車						○ハイブリッド車、ガソリン車																																																																																																												
・R12年度燃費基準75%達成車 かつR2燃費基準達成車 (H27年度燃費基準25%向上達成車)			自家用 営業用	非課税		・R12年度燃費基準80%達成車 かつR2燃費基準達成車 (R4年度燃費基準105%向上達成車)			自家用 営業用	非課税																																																																																																								
・R12年度燃費基準60%達成車 かつR2燃費基準達成車 (H27年度燃費基準20%向上達成車)			自家用	1.0%		・R12年度燃費基準70%達成車 かつR2燃費基準達成車 (R4年度燃費基準達成車)			自家用	1.0%																																																																																																								
			営業用	0.5%					営業用	0.5%																																																																																																								
・R12年度燃費基準55%達成車 (H27年度燃費基準15%向上達成車)			自家用	2.0%		・R12年度燃費基準60%達成車 かつR2燃費基準達成車 (R4年度燃費基準95%達成車)			自家用	2.0%																																																																																																								
			営業用	1.0%					営業用	1.0%																																																																																																								
○上記以外			自家用 営業用	2.0%		○上記以外			自家用 営業用	2.0%																																																																																																								
市たばこ税	売渡した製造たばこ	卸売販売業者等		売渡し本数1,000本につき 6,552円		毎月末日までに前月の売渡し分を申告納付																																																																																																												
入湯税	市内の鉱泉浴場における入湯	市内の鉱泉浴場に入湯する者		1人1日につき75円		毎月15日 申告期限と同じ																																																																																																												
事業所税	事業所等において法人又は個人が行う事業	事業を行う法人又は個人		資産割 各事業所床面積の合計面積1mにつき600円 免税点 1,000㎡以下 従業者割 従業者給与総額の100分の0.25 免税点 100人以下		法人 事業年度終了の日から2か月以内 個人 翌年の3月15日まで																																																																																																												
都市計画税	市街化区域内の土地・家屋	土地・家屋の所有者	1月1日	土地及び家屋に係る固定資産税の課税標準となるべき価格の100分の0.3 免税点 固定資産税が免税となるもの		固定資産税と併せて 賦課徴収するため 固定資産税の納期と同一																																																																																																												

2. 堺市税の税率変遷（平成元年度以降）

税 目		平成元・2	3～5	6
市民税	個人	均等割 2,500円	同 左	同 左
	個人	所得割 120万円以下 3% 120万円超 8% 500万円〃 11%	160万円以下 3% 160万円超 8% 500万円〃 11%	同 左
	法人	均等割 ○資本等の金額50億円超 従業者 50人超 3,000,000円 〃 50人以下 400,000円 ○資本等の金額10億円超50億円以下 従業者 50人超 1,750,000円 〃 50人以下 400,000円 ○資本等の金額1億円超10億円以下 従業者 50人超 400,000円 〃 50人以下 150,000円 ○資本等の金額1千万円超1億円以下 従業者 50人超 150,000円 〃 50人以下 120,000円 ○資本等の金額1千万円以下 従業者 50人超 120,000円 ○上記以外 40,000円	同 左	○資本等の金額50億円超 従業者 50人超 3,000,000円 〃 50人以下 410,000円 ○資本等の金額10億円超50億円以下 従業者 50人超 1,750,000円 〃 50人以下 410,000円 ○資本等の金額1億円超10億円以下 従業者 50人超 400,000円 〃 50人以下 160,000円 ○資本等の金額1千万円超1億円以下 従業者 50人超 150,000円 〃 50人以下 130,000円 ○資本等の金額1千万円以下 従業者 50人超 120,000円 〃 50人以下 50,000円 ○上記以外 50,000円
	法人	法人税割 ○資本等の金額が1億円以下で、かつ、法人税額が年800万円以下である中小法人等…12.3% ○上記以外の法人……14.7%	同 左	同 左
固定資産税		1.4%	同 左	同 左
軽自動車税		○原動機付自転車 50cc以下 1,000円 〃 (ミニカー) 2,500円 90cc以下 1,200円 90cc超 1,600円 ○軽自動車 二輪 2,400円 三輪 3,100円 四輪乗用自家用 7,200円 〃 営業用 5,500円 四輪貨物自家用 4,000円 〃 営業用 3,000円 ○小型特殊自動車 農 耕 用 1,600円 そ の 他 4,700円 ○二輪の小型自動車 4,000円	同 左	同 左
市たばこ税		【平成元年度～】 1,997円/千本 (旧3級品948円)	同 左	同 左
特別土地保有税		保有分 1.4%、取得分 3%	保有分1.4%、取得分3% (平3創設)遊休土地分1.4%	同 左 (遊休土地分廃止)
入湯税		-	-	-
事業所税		新增設 6,000円/㎡ 資産割 600円/㎡ 従業者割0.25/100	同 左	同 左
都市計画税		0.3%	同 左	同 左
商品切手発行税		4%	同 左	廃 止
電気税		廃 止 (平成元年)	-	-
ガス税		廃 止 (平成元年)	-	-

2. 堺市税の税率変遷（続）

税目		区分	平成7・8	9・10	11・12
市民税	個人	均等割	3,000円（平成8年）	同 左	同 左
		所得割	200万円以下 3% 700万円以下 8% 700万円超 11%	200万円以下 3% 700万円以下 8% 700万円超 12%	200万円以下 3% 700万円以下 8% 700万円超 10%
	法人	均等割	○資本等の金額50億円超 従業者 50人超 3,000,000円 " 50人以下 410,000円 ○資本等の金額10億円超50億円以下 従業者 50人超 1,750,000円 " 50人以下 410,000円 ○資本等の金額1億円超10億円以下 従業者 50人超 400,000円 " 50人以下 160,000円 ○資本等の金額1千万円超1億円以下 従業者 50人超 150,000円 " 50人以下 130,000円 ○資本等の金額1千万円以下 従業者 50人超 120,000円 " 50人以下 50,000円 ○上記以外 50,000円	同 左	同 左
		法人税割	○資本等の金額が1億円以下で、かつ、法人税額が年800万円以下である中小法人等…12.3% ○上記以外の法人……14.7%	同 左	同 左
固定資産税		1.4%	同 左	同 左	
軽自動車税		○原動機付自転車 50cc以下 1,000円 " (ミニカー) 2,500円 90cc以下 1,200円 90cc超 1,600円 ○軽自動車 二輪 2,400円 三輪 3,100円 四輪乗用自家用 7,200円 " 営業用 5,500円 四輪貨物自家用 4,000円 " 営業用 3,000円 ○小型特殊自動車 農 耕 用 1,600円 そ の 他 4,700円 ○二輪の小型自動車 4,000円	同 左	同 左	
市たばこ税		1,997円/千本（旧3級品948円）	【平成9年度～】 2,434円/千本（旧3級品1,155円）	【平成11年5月1日～】 2,668円/千本（旧3級品1,266円）	
特別土地保有税		保有分1.4%、取得分3%	同左	同左	
入湯税		-	-	-	
事業所税		新增設 6,000円/㎡ 資産割 600円/㎡ 従業者割0.25/100	同 左	同 左	
都市計画税		0.3%	同 左	同 左	
商品切手発行税		-	-	-	
電気税		-	-	-	
ガス税		-	-	-	

〔税制課〕

2. 堺市税の税率変遷（続）

税 目		区 分	平成13・14	15・16	17
市民税	個人	均等割	3,000円	同 左	同 左
		所得割	200万円以下 3% 700万円以下 8% 700万円超 10%	同 左	同 左
	法人	均等割	○資本等の金額50億円超 従業者 50人超 3,000,000円 " 50人以下 410,000円 ○資本等の金額10億円超50億円以下 従業者 50人超 1,750,000円 " 50人以下 410,000円 ○資本等の金額1億円超10億円以下 従業者 50人超 400,000円 " 50人以下 160,000円 ○資本等の金額1千万円超1億円以下 従業者 50人超 150,000円 " 50人以下 130,000円 ○資本等の金額1千万円以下 従業者 50人超 120,000円 " 50人以下 50,000円 ○上記以外 50,000円	同 左	同 左
		法人税割	○資本等の金額が1億円以下で、かつ、法人税額が年800万円以下である中小法人等 ……12.3% ○上記以外の法人 ……14.7%	同 左	○資本等の金額が1億円以下で、かつ、法人税額が年800万円以下である中小法人等 ……12.3% ○上記以外の法人 ……14.7% (合併前から旧美原町の区域内に主たる事務所等を有する法人で平成17年2月1日～平成22年3月31日までに終了する事業年度分は12.3%)
固定資産税		1.4%	同 左	同 左	
軽自動車税		○原動機付自転車 50cc以下 1,000円 " (ミニカー) 2,500円 90cc以下 1,200円 90cc超 1,600円 ○軽自動車 二輪 2,400円 三輪 3,100円 四輪乗用自家用 7,200円 " 営業用 5,500円 四輪貨物自家用 4,000円 " 営業用 3,000円 ○小型特殊自動車 農 耕 用 1,600円 そ の 他 4,700円 ○二輪の小型自動車 4,000円		同 左	同 左
市たばこ税		2,668円/千本 (旧3級品1,266円)	【平成15年7月1日～】 2,977円/千本 (旧3級品1,412円)	同 左	
特別土地保有税		保有分1.4%、取得分3%	停 止	同 左	
入湯税		1人1日75円 (平成13年創設)	同 左	同 左	
事業所税		新增設 6,000円/㎡ 資産割 600円/㎡ 従業者割0.25/100	資産割600円/㎡ 従業者割0.25/100 (新增設廃止)	同 左 (合併前から旧美原町の区域内に存する主たる事業所等において法人又は個人が行う事業について、法人は平成22年3月31日までに終了する事業年度分、個人は平成21年分まで課税しない。)	
都市計画税		0.3%	同左	0.3% (旧美原町の区域内の土地・家屋に対しては、平成21年度分までは0.2%)	

2. 堺市税の税率変遷（続）

区 分		平成18	19	20・21
税 目	個人	均等割 3,000円	同 左	同 左
	所得割	200万円以下 3% 700万円以下 8% 700万円超 10%	6%	同 左
市民税	均等割	○資本金等の額50億円超 従業者 50人超 3,000,000円 " 50人以下 410,000円 ○資本金等の額10億円超50億円以下 従業者 50人超 1,750,000円 " 50人以下 410,000円 ○資本金等の額1億円超10億円以下 従業者 50人超 400,000円 " 50人以下 160,000円 ○資本金等の額1千万円超1億円以下 ○資本等の金額1千万円以下 従業者 50人超 120,000円 ○資本金等の額1千万円以下 ○上記以外 50,000円	○資本金等の金額50億円超 従業者 50人超 3,000,000円 " 50人以下 410,000円 ○資本金等の金額10億円超50億円以下 従業者 50人超 1,750,000円 " 50人以下 410,000円 ○資本金等の金額1億円超10億円以下 従業者 50人超 400,000円 " 50人以下 160,000円 ○資本金等の金額1千万円超1億円以下 従業者 50人超 150,000円 " 50人以下 130,000円 ○資本金等の金額1千万円以下 従業者 50人超 120,000円 " 50人以下 50,000円 ○上記以外 50,000円	○次に掲げる法人 50,000円 ・公共法人及び公益法人等 ・人格のない社団等 ・一般社団法人及び一般財団法人 ・保険業法の相互会社以外の法人で 資本金又は出資金の額を有しない法人 ○資本金等の額が1千万円以下 従業者 50人以下 50,000円 " 50人超 120,000円 ○資本金等の額1千万円超1億円以下 従業者 50人以下 130,000円 " 50人超 150,000円 ○資本金等の額1億円超10億円以下 従業者 50人以下 160,000円 " 50人超 400,000円 ○資本金等の額10億円超50億円以下 従業者 50人以下 410,000円 " 50人超 1,750,000円 ○資本金等の額50億円超 従業者 50人以下 410,000円 " 50人超 3,000,000円
	法人税割	○資本金等の額が1億円以下で、かつ、法人税額が年800万円以下である中小法人等 ……12.3% ○上記以外の法人 ……14.7% (合併前から旧美原町の区域内に主たる事務所等を有する法人で平成17年2月1日～平成22年3月31日までに終了する事業年度分は12.3%)	同 左	同 左
固定資産税	1.4%	同 左	同 左	
軽自動車税	○原動機付自転車 50cc以下 1,000円 " (ミニカー) 2,500円 90cc以下 1,200円 90cc超 1,600円 ○軽自動車 二輪 2,400円 三輪 3,100円 四輪乗用自家用 7,200円 " 営業用 5,500円 四輪貨物自家用 4,000円 " 営業用 3,000円 ○小型特殊自動車 農 耕 用 1,600円 そ の 他 4,700円 ○二輪の小型自動車 4,000円	同 左	同 左	
市たばこ税	【平成18年7月1日～】 3,298円/千本 (旧3級品1,564円)	同 左	同 左	
特別土地保有税	停 止	同 左	同 左	
入湯税	1人1日75円	同 左	同 左	
事業所税	資産割 600円/m ² 、従業者割0.25/100 (合併前から旧美原町の区域内に存する主たる事業所等において法人又は個人が行う事業について、法人は平成22年3月31日までに終了する事業年度分、個人は平成21年分まで課税しない。)	同 左	同 左	
都市計画税	0.3% (旧美原町の区域内の土地・家屋に対しては、平成21年度分までは0.2%)	同 左	同 左	

〔税制課〕

2. 堺市税の税率変遷（続）

区分		平成22～24	25	26	27
市民税	個人	均等割 3,000円	同 左	3,500円	3,500円
		所得割 6%	同 左	同 左	同 左
	法人	均等割 ○次に掲げる法人 50,000円 ・公共法人及び公益法人等 ・人格のない社団等 ・一般社団法人及び一般財団法人 ・保険業法の相互会社以外の法人で 資本金又は出資金の額を有しない法人 ○資本金等の額が1千万円以下 従業者 50人以下 50,000円 " 50人超 120,000円 ○資本金等の金額1千万円超1億円以下 従業者 50人以下 130,000円 " 50人超 150,000円 ○資本金等の金額1億円超10億円以下 従業者 50人以下 160,000円 " 50人超 400,000円 ○資本金等の金額10億円超50億円以下 従業者 50人以下 410,000円 " 50人超 1,750,000円 ○資本金等の金額50億円超 従業者 50人以下 410,000円 " 50人超 3,000,000円	同 左	同 左	同 左
		法人税割	○資本金等の金額が1億円以下で、かつ、法人税額が年800万円以下である中小法人等……12.3% ○上記以外の法人……14.7%	同 左	○資本金等の金額が1億円以下で、かつ、法人税額が年800万円以下である中小法人等 ……12.3%（9.7%） ○上記以外の法人……14.7%（12.1%） ※（ ）内の率は、平成26年10月1日以後に開始する事業年度の税率
固定資産税	1.4%	同 左	同 左	同 左	
軽自動車税	○原動機付自転車 50cc以下 1,000円 " (ミニカー) 2,500円 90cc以下 1,200円 90cc超 1,600円 ○軽自動車 二輪 2,400円 三輪 3,100円 四輪乗用自家用 7,200円 " 営業用 5,500円 四輪貨物自家用 4,000円 " 営業用 3,000円 ○小型特殊自動車 農 耕 用 1,600円 そ の 他 4,700円 ○二輪の小型自動車 4,000円	同 左	同 左	○原動機付自転車 50cc以下 1,000円 " (ミニカー) 2,500円 90cc以下 1,200円 90cc超 1,600円 ○軽自動車 二輪 2,400円 三輪 3,900円 四輪乗用自家用 ※H27.4.1以降の 10,800円 " 営業用 6,900円 四輪貨物自家用 新車のみ 5,000円 " 営業用 引上げ 3,800円 ○小型特殊自動車 農 耕 用 1,600円 そ の 他 4,700円 ○二輪の小型自動車 4,000円	
市たばこ税	【平成22年10月1日～】 4,618円/千本（旧3級品2,190円）	【平成25年4月1日～】 5,262円/千本（旧3級品2,495円）	同 左	同 左	
特別土地保有税	停 止	同 左	同 左	同 左	
入 湯 税	1人1日75円	同 左	同 左	同 左	
事 業 所 税	資産割 600円/m ² 、従業者割0.25/100	同 左	同 左	同 左	
都 市 計 画 税	0.3%	同 左	同 左	同 左	

2. 堺市税の税率変遷（続）

区分		平成28	29	30
税目	個人	均等割 3,500円	同 左	同 左
	個人	所得割 6%	同 左	8%
市民税	均等割	○次に掲げる法人 ・公共法人及び公益法人 ・人格のない社団等 ・一般社団法人及び一般財団法人 ・保険業法の相互会社以外の法人で 資本金又は出資金の額を有しない法人	50,000円	
		○資本金等の額が1千万円以下	従業者 50人以下 50,000円 " 50人超 120,000円	
	法人	○資本金等の金額1千万円超1億円以下	従業者 50人以下 130,000円 " 50人超 150,000円	同 左
		○資本金等の金額1億円超10億円以下	従業者 50人以下 160,000円 " 50人超 400,000円	
		○資本金等の金額10億円超50億円以下	従業者 50人以下 410,000円 " 50人超 1,750,000円	
		○資本金等の金額50億円超	従業者 50人以下 410,000円 " 50人超 3,000,000円	
	法人税割	○資本金等の金額が1億円以下で、かつ、法人税額が 年800万円以下である中小法人等 ……9.7% ○上記以外の法人 ……12.1%	同 左	同 左
固定資産税		1.4%	同 左	同 左
軽自動車税	○原動機付自転車			
	50cc以下		2,000円	
	" (ミニカー)		3,700円	
	50cc超 90cc以下		2,000円	
	90cc超 125cc以下		2,400円	
	○軽自動車		3,600円	
	二輪で125cc超 250cc			
	○小型特殊自動車		2,400円	
	農 耕 用		5,900円	
	そ の 他		5,900円	
○二輪の小型自動車		6,000円		
	○三輪及び四輪	①H27.4.1以降の新車※	②新車登録から13年を経過	①と②以外
	三輪	3,900円	4,600円	3,100円
	四輪乗用自家用	10,800円	12,900円	7,200円
	" 営業用	6,900円	8,200円	5,500円
	四輪貨物自家用	5,000円	6,000円	4,000円
	" 営業用	3,800円	4,500円	3,000円
	※グリーン化特例適用に該当する場合あり			
市たばこ税		【平成28年4月1日～（※旧3級品のみ）】 5,262円/千本（旧3級品2,925円）	【平成29年4月1日～ （※旧3級品のみ）】 5,262円/千本（旧3級品3,355円）	【平成30年4月1日～（※旧3級品のみ）】 5,262円/千本（旧3級品4,000円） 【平成30年10月1日～（※旧3級品以外）】 5,692円/千本（旧3級品4,000円）
特別土地保有税		停 止	同 左	同 左
入 湯 税		1人1日75円	同 左	同 左
事 業 所 税		資産割 600円/m ² 、従業者割 0.25/100	同 左	同 左
都 市 計 画 税		0.3%	同 左	同 左

2. 堺市税の税率変遷 (続)

税 目		区 分	令和元	2																							
市 民 税	個 人	均 等 割	3,500円	同 左																							
		所 得 割	8%	同 左																							
	法 人	均 等 割	○次に掲げる法人 50,000円 ・公共法人及び公益法人等 ・人格のない社団等 ・一般社団法人及び一般財団法人 ・保険業法の相互会社以外の法人で 資本金又は出資金の額を有しない法人 ○資本金等の額が1千万円以下 従業者 50人以下 50,000円 " 50人超 120,000円 ○資本金等の金額1千万円超1億円以下 従業者 50人以下 130,000円 " 50人超 150,000円 ○資本金等の金額1億円超10億円以下 従業者 50人以下 160,000円 " 50人超 400,000円 ○資本金等の金額10億円超50億円以下 従業者 50人以下 410,000円 " 50人超 1,750,000円 ○資本金等の金額50億円超 従業者 50人以下 410,000円 " 50人超 3,000,000円	同 左																							
		法 人 税 割	○資本金等の金額が1億円以下で、かつ、法人税額が 年800万円以下である中小法人等 ……9.7% (6.0%) ○上記以外の法人 ……12.1% (8.4%) ※ () 内の率は、令和元年10月1日以後に開始する事業年度の税率	○資本金等の金額が1億円以下で、かつ、法人税額が 年800万円以下である中小法人等 ……6.0% ○上記以外の法人 ……8.4%																							
固 定 資 産 税		1.4%	同 左																								
軽 自 動 車 税	種 別 割	○原動機付自転車 50cc以下 2,000円 " (ミニカー) 3,700円 50cc超 90cc以下 2,000円 90cc超 125cc以下 2,400円 ○軽自動車 3,600円 二輪で125cc超 250cc以下 ○小型特殊自動車 2,400円 農 耕 用 5,900円 そ の 他 6,000円 ○二輪の小型自動車 6,000円 ○三輪及び四輪 <table border="1" style="margin-left: 20px;"> <tr> <td></td> <td>①H27.4.1以 降の新車※</td> <td>②新車登録から 13年を経過</td> <td>①と②以外</td> </tr> <tr> <td>三輪</td> <td>3,900円</td> <td>4,600円</td> <td>3,100円</td> </tr> <tr> <td>四輪乗用自家用</td> <td>10,800円</td> <td>12,900円</td> <td>7,200円</td> </tr> <tr> <td> " 営業用</td> <td>6,900円</td> <td>8,200円</td> <td>5,500円</td> </tr> <tr> <td>四輪貨物自家用</td> <td>5,000円</td> <td>6,000円</td> <td>4,000円</td> </tr> <tr> <td> " 営業用</td> <td>3,800円</td> <td>4,500円</td> <td>3,000円</td> </tr> </table> ※グリーン化特例適用に該当する場合あり		①H27.4.1以 降の新車※	②新車登録から 13年を経過	①と②以外	三輪	3,900円	4,600円	3,100円	四輪乗用自家用	10,800円	12,900円	7,200円	" 営業用	6,900円	8,200円	5,500円	四輪貨物自家用	5,000円	6,000円	4,000円	" 営業用	3,800円	4,500円	3,000円	同 左
		①H27.4.1以 降の新車※	②新車登録から 13年を経過	①と②以外																							
三輪	3,900円	4,600円	3,100円																								
四輪乗用自家用	10,800円	12,900円	7,200円																								
" 営業用	6,900円	8,200円	5,500円																								
四輪貨物自家用	5,000円	6,000円	4,000円																								
" 営業用	3,800円	4,500円	3,000円																								
環 境 性 能 割	【乗用車】 【貨物車】 ○電気、天然ガス 非課税 ○ハイブリッド車、ガソリン車 ・R2年度燃費基準+10%達成 自家用・営業用 非課税 (H27年度燃費基準+20%達成) ・R2年度燃費基準達成 自家用 1.0% ※非課税 (H27年度燃費基準+15%達成) 営業用 0.5% ・H27年度燃費基準+10%達成 自家用 2.0% ※1.0% (H27年度燃費基準+10%達成) 営業用 1.0% ○上記以外 自家用・営業用 2.0% () 括弧内は貨物車の燃費要件 ※令和元年10月1日～令和2年9月30日に乗用 (自家	【乗用車】 【貨物車】 ○電気、天然ガス 非課税 ○ハイブリッド車、ガソリン車 ・R2年度燃費基準+10%達成 自家用・営業用 非課税 (H27年度燃費基準+20%達成) ・R2年度燃費基準達成 自家用 1.0% ※非課税 (H27年度燃費基準+15%達成) 営業用 0.5% ・H27年度燃費基準+10%達成 自家用 2.0% ※1.0% (H27年度燃費基準+10%達成) 営業用 1.0% ○上記以外 自家用・営業用 2.0% () 括弧内は貨物車の燃費要件 ※令和元年10月1日～令和3年3月31日に乗用 (自家																									
市 た ば こ 税		【令和元年10月1日～ (※旧3級品のみ)】 5,692円/千本	【令和2年10月1日～】 6,122円/千本																								
特 別 土 地 保 有 税		停 止	同 左																								
入 湯 税		1人1日75円	同 左																								
事 業 所 税		資産割 600円/㎡、従業者割 0.25/100	同 左																								
都 市 計 画 税		0.3%	同 左																								

2. 堺市税の税率変遷（続）

区分		令和3	4																								
税目	個人	均等割 3,500円	同左																								
	個人	所得割 8%	同左																								
市民税	法人	均等割 ○次に掲げる法人 ・公共法人及び公益法人等 ・人格のない社団等 ・一般社団法人及び一般財団法人 ・保険業法の相互会社以外の法人で 資本金又は出資金の額を有しない法人 ○資本金等の額が1千万円以下 従業者 50人以下 50,000円 " 50人超 120,000円 ○資本金等の額1千万円超1億円以下 従業者 50人以下 130,000円 " 50人超 150,000円 ○資本金等の額1億円超10億円以下 従業者 50人以下 160,000円 " 50人超 400,000円 ○資本金等の額10億円超50億円以下 従業者 50人以下 410,000円 " 50人超 1,750,000円 ○資本金等の額50億円超 従業者 50人以下 410,000円 " 50人超 3,000,000円	同左																								
		法人税割 ○資本金等の額が1億円以下で、かつ、法人税額が年800万円以下である中小法人等……6.0% ○上記以外の法人……8.4%	同左																								
	固定資産税	1.4%	同左																								
軽自動車税	種別割	○原動機付自転車 50cc以下 2,000円 " (ミニカー) 3,700円 50cc超 90cc以下 2,000円 90cc超 125cc以下 2,400円 ○軽自動車 3,600円 二輪で125cc超 250cc以下 ○小型特殊自動車 2,400円 農耕用 5,900円 その他 6,000円 ○二輪の小型自動車 6,000円 <table border="1"> <tr> <td>○三輪及び四輪</td> <td>①H27.4.1以降の新車※</td> <td>②新車登録から13年を経過</td> <td>①と②以外</td> </tr> <tr> <td>三輪</td> <td>3,900円</td> <td>4,600円</td> <td>3,100円</td> </tr> <tr> <td>四輪乗用自家用</td> <td>10,800円</td> <td>12,900円</td> <td>7,200円</td> </tr> <tr> <td>" 営業用</td> <td>6,900円</td> <td>8,200円</td> <td>5,500円</td> </tr> <tr> <td>四輪貨物自家用</td> <td>5,000円</td> <td>6,000円</td> <td>4,000円</td> </tr> <tr> <td>" 営業用</td> <td>3,800円</td> <td>4,500円</td> <td>3,000円</td> </tr> </table> ※グリーン化特例適用に該当する場合あり	○三輪及び四輪	①H27.4.1以降の新車※	②新車登録から13年を経過	①と②以外	三輪	3,900円	4,600円	3,100円	四輪乗用自家用	10,800円	12,900円	7,200円	" 営業用	6,900円	8,200円	5,500円	四輪貨物自家用	5,000円	6,000円	4,000円	" 営業用	3,800円	4,500円	3,000円	同左
	○三輪及び四輪	①H27.4.1以降の新車※	②新車登録から13年を経過	①と②以外																							
三輪	3,900円	4,600円	3,100円																								
四輪乗用自家用	10,800円	12,900円	7,200円																								
" 営業用	6,900円	8,200円	5,500円																								
四輪貨物自家用	5,000円	6,000円	4,000円																								
" 営業用	3,800円	4,500円	3,000円																								
環境性能割	[乗用車] [貨物車] ○電気、天然ガス 非課税 ○ハイブリッド車、ガソリン車 ・R12年度燃費基準75%達成車 かつR2燃費基準達成車 (H27年度燃費基準25%向上達成車) 自家用・営業用 非課税 ・R12年度燃費基準60%達成車 かつR2燃費基準達成車 (H27年度燃費基準20%向上達成車) 自家用 1.0% ※非課税 営業用 0.5% ・R12年度燃費基準55%達成車 (H27年度燃費基準15%向上達成車) 自家用 2.0% ※1.0% 営業用 1.0% ○上記以外 自家用・営業用 2.0% () 括弧内は貨物車の燃費要件 ※令和元年10月1日～令和3年12月31日に乗用（自家用）を取得した場合	[乗用車] [貨物車] ○電気、天然ガス 非課税 ○ハイブリッド車、ガソリン車 ・R12年度燃費基準75%達成車 かつR2燃費基準達成車 (H27年度燃費基準25%向上達成車) 自家用・営業用 非課税 ・R12年度燃費基準60%達成車 かつR2燃費基準達成車 (H27年度燃費基準20%向上達成車) 自家用 1.0% 営業用 0.5% ・R12年度燃費基準55%達成車 (H27年度燃費基準15%向上達成車) 自家用 2.0% 営業用 1.0% ○上記以外 自家用・営業用 2.0% () 括弧内は貨物車の燃費要件																									
市たばこ税	[令和3年10月1日～] 6,552円/千本	同左																									
特別土地保有税	停止	同左																									
入湯税	1人1日75円	同左																									
事業所税	資産割 600円/m ² 、従業者割 0.25/100	同左																									
都市計画税	0.3%	同左																									

2. 堺市税の税率変遷 (続)

区分		令和5																																															
税目																																																	
市民税	個人	均等割	3,500円																																														
		所得割	8%																																														
	法人	均等割	<ul style="list-style-type: none"> ○次に掲げる法人 50,000円 ・公共法人及び公益法人等 ・人格のない社団等 ・一般社団法人及び一般財団法人 ・保険業法の相互会社以外の法人で 資本金又は出資金の額を有しない法人 ○資本金等の額が1千万円以下 従業者 50人以下 50,000円 〃 50人超 120,000円 ○資本金等の金額1千万円超1億円以下 従業者 50人以下 130,000円 〃 50人超 150,000円 ○資本金等の金額1億円超10億円以下 従業者 50人以下 160,000円 〃 50人超 400,000円 ○資本金等の金額10億円超50億円以下 従業者 50人以下 410,000円 〃 50人超 1,750,000円 ○資本金等の金額50億円超 従業者 50人以下 410,000円 〃 50人超 3,000,000円 																																														
		法人税割	○資本金等の金額が1億円以下で、かつ、法人税額が年800万円以下である中小法人等 ……6.0% ○上記以外の法人 ……8.4%																																														
固定資産税		1.4%																																															
軽自動車税	種別割	<ul style="list-style-type: none"> ○原動機付自転車 50cc以下 2,000円 〃 (ミニカー) 3,700円 50cc超 90cc以下 2,000円 90cc超 125cc以下 2,400円 ○軽自動車 二輪で125cc超 250cc以下 3,600円 ○小型特殊自動車農耕用 2,400円 その他 5,900円 ○二輪の小型自動車 6,000円 																																															
		<table border="1" style="width: 100%; border-collapse: collapse;"> <thead> <tr> <th>○三輪及び四輪</th> <th>①H27.4.1以降の新車※</th> <th>②新車登録から13年を経過</th> <th>①と②以外</th> </tr> </thead> <tbody> <tr> <td>三輪</td> <td>3,900円</td> <td>4,600円</td> <td>3,100円</td> </tr> <tr> <td>四輪乗用自家用</td> <td>10,800円</td> <td>12,900円</td> <td>7,200円</td> </tr> <tr> <td>〃 営業用</td> <td>6,900円</td> <td>8,200円</td> <td>5,500円</td> </tr> <tr> <td>四輪貨物自家用</td> <td>5,000円</td> <td>6,000円</td> <td>4,000円</td> </tr> <tr> <td>〃 営業用</td> <td>3,800円</td> <td>4,500円</td> <td>3,000円</td> </tr> </tbody> </table> <p>※グリーン化特例適用に該当する場合あり</p>	○三輪及び四輪	①H27.4.1以降の新車※	②新車登録から13年を経過	①と②以外	三輪	3,900円	4,600円	3,100円	四輪乗用自家用	10,800円	12,900円	7,200円	〃 営業用	6,900円	8,200円	5,500円	四輪貨物自家用	5,000円	6,000円	4,000円	〃 営業用	3,800円	4,500円	3,000円																							
○三輪及び四輪	①H27.4.1以降の新車※	②新車登録から13年を経過	①と②以外																																														
三輪	3,900円	4,600円	3,100円																																														
四輪乗用自家用	10,800円	12,900円	7,200円																																														
〃 営業用	6,900円	8,200円	5,500円																																														
四輪貨物自家用	5,000円	6,000円	4,000円																																														
〃 営業用	3,800円	4,500円	3,000円																																														
環境性能割	[乗用車] [貨物車] [～令和5年12月31日]	[乗用車] [貨物車] [令和6年1月1日～]																																															
	<table border="1" style="width: 100%; border-collapse: collapse;"> <thead> <tr> <th colspan="2">○電気、天然ガス</th> <th colspan="2">非課税</th> </tr> </thead> <tbody> <tr> <td colspan="4">○ハイブリッド車、ガソリン車</td> </tr> <tr> <td>・R12年度燃費基準75%達成車 かつR2燃費基準達成車 (H27年度燃費基準25%向上達成車)</td> <td>自家用 営業用</td> <td colspan="2">非課税</td> </tr> <tr> <td>・R12年度燃費基準60%達成車 かつR2燃費基準達成車 (H27年度燃費基準20%向上達成車)</td> <td>自家用 営業用</td> <td>1.0% 0.5%</td> <td></td> </tr> <tr> <td>・R12年度燃費基準55%達成車 (H27年度燃費基準15%向上達成車)</td> <td>自家用 営業用</td> <td>2.0% 1.0%</td> <td></td> </tr> <tr> <td>○上記以外</td> <td>自家用 営業用</td> <td colspan="2">2.0%</td> </tr> </tbody> </table> <p>() 括弧内は貨物車の燃費要件</p>	○電気、天然ガス		非課税		○ハイブリッド車、ガソリン車				・R12年度燃費基準75%達成車 かつR2燃費基準達成車 (H27年度燃費基準25%向上達成車)	自家用 営業用	非課税		・R12年度燃費基準60%達成車 かつR2燃費基準達成車 (H27年度燃費基準20%向上達成車)	自家用 営業用	1.0% 0.5%		・R12年度燃費基準55%達成車 (H27年度燃費基準15%向上達成車)	自家用 営業用	2.0% 1.0%		○上記以外	自家用 営業用	2.0%		<table border="1" style="width: 100%; border-collapse: collapse;"> <thead> <tr> <th colspan="2">○電気、天然ガス</th> <th colspan="2">非課税</th> </tr> </thead> <tbody> <tr> <td colspan="4">○ハイブリッド車、ガソリン車</td> </tr> <tr> <td>・R12年度燃費基準80%達成車 かつR2燃費基準達成車 (R4年度燃費基準105%向上達成車)</td> <td>自家用 営業用</td> <td colspan="2">非課税</td> </tr> <tr> <td>・R12年度燃費基準70%達成車 かつR2燃費基準達成車 (R4年度燃費基準達成車)</td> <td>自家用 営業用</td> <td>1.0% 0.5%</td> <td></td> </tr> <tr> <td>・R12年度燃費基準60%達成車 かつR2燃費基準達成車 (R4年度燃費基準95%達成車)</td> <td>自家用 営業用</td> <td>2.0% 1.0%</td> <td></td> </tr> <tr> <td>○上記以外</td> <td>自家用 営業用</td> <td colspan="2">2.0%</td> </tr> </tbody> </table> <p>() 括弧内は貨物車の燃費要件</p>	○電気、天然ガス		非課税		○ハイブリッド車、ガソリン車				・R12年度燃費基準80%達成車 かつR2燃費基準達成車 (R4年度燃費基準105%向上達成車)	自家用 営業用	非課税		・R12年度燃費基準70%達成車 かつR2燃費基準達成車 (R4年度燃費基準達成車)	自家用 営業用	1.0% 0.5%		・R12年度燃費基準60%達成車 かつR2燃費基準達成車 (R4年度燃費基準95%達成車)	自家用 営業用	2.0% 1.0%		○上記以外	自家用 営業用	2.0%
○電気、天然ガス		非課税																																															
○ハイブリッド車、ガソリン車																																																	
・R12年度燃費基準75%達成車 かつR2燃費基準達成車 (H27年度燃費基準25%向上達成車)	自家用 営業用	非課税																																															
・R12年度燃費基準60%達成車 かつR2燃費基準達成車 (H27年度燃費基準20%向上達成車)	自家用 営業用	1.0% 0.5%																																															
・R12年度燃費基準55%達成車 (H27年度燃費基準15%向上達成車)	自家用 営業用	2.0% 1.0%																																															
○上記以外	自家用 営業用	2.0%																																															
○電気、天然ガス		非課税																																															
○ハイブリッド車、ガソリン車																																																	
・R12年度燃費基準80%達成車 かつR2燃費基準達成車 (R4年度燃費基準105%向上達成車)	自家用 営業用	非課税																																															
・R12年度燃費基準70%達成車 かつR2燃費基準達成車 (R4年度燃費基準達成車)	自家用 営業用	1.0% 0.5%																																															
・R12年度燃費基準60%達成車 かつR2燃費基準達成車 (R4年度燃費基準95%達成車)	自家用 営業用	2.0% 1.0%																																															
○上記以外	自家用 営業用	2.0%																																															
市たばこ税		【令和3年10月1日～】 6,552円/千本																																															
特別土地保有税		停止																																															
入湯税		1人1日75円																																															
事業所税		資産割 600円/㎡、従業者割 0.25/100																																															
都市計画税		0.3%																																															

3. 令和4年度政令指定都市における主要税目税率一覧

(1) 個人市民税

標準税率	均等割	3,500 円	標準税率以外の税率を採用する市	均等割…3団体（横浜市4,400円、名古屋市3,300円、神戸市3,900円）
	所得割	8 %		所得割…1団体（名古屋市7.7%）

(2) 法人市民税

(単位 千円、%)

都市名	法人均等割額								左記に掲げる法人以外の法人等	税率	法人税割 不均一課税の内容
	資本金等の額										
	50億円超	10億円超 50億円以下	10億円超	1億円超 10億円以下	1億円超	1千万円超 1億円以下	1千万円超	1千万円以下			
	従業者数の合計数										
	50人超	50人超	50人以下	50人超	50人以下	50人超	50人以下	50人超			
札幌市	3,000	1,750	410	400	160	150	130	120	50	8.2%	資本金等の額が1億円以下で法人税額が年1000万円以下の法人等…6.0%
仙台市	3,000	1,750	410	400	160	150	130	120	50	8.4%	資本金等の額が1億円以下で法人税額が年1000万円以下の法人等…6.0%
さいたま市	3,000	1,750	410	400	160	150	130	120	50	8.4%	資本金等の額が1億円以下で法人税額が年1000万円以下の法人等…6.0%
千葉市	3,000	1,750	410	400	160	150	130	120	50	8.4%	資本金等の額が1億円を超え5億円未満の法人…7.2% 資本金等の額が1億円以下の法人等…6.0%
川崎市	3,000	1,750	410	400	160	150	130	120	50	8.4%	資本金等の額が5億円以上10億円未満の法人…7.2% 資本金等の額が5億円未満の法人等…6.0%
横浜市	3,270	1,907.5	446.9	436	174.4	163.5	141.7	130.8	54.5	8.4%	資本金等の額が5億円以上10億円未満の法人…7.2% 資本金等の額が5億円未満の法人等…6.0%
相模原市	3,000	1,750	410	400	160	150	130	120	50	8.4%	資本金等の額が5億円以上10億円未満の法人…7.2% 資本金等の額が5億円未満の法人等…6.0%
新潟市	3,000	1,750	410	400	160	150	130	120	50	8.4%	資本金等の額が1000万円未満で法人税額が年210万円未満の法人…7.2%
静岡市	3,000	1,750	410	400	160	150	130	120	50	6.0%	
浜松市	3,000	1,750	410	400	160	150	130	120	50	6.0%	
名古屋市	3,000	1,750	410	400	160	150	130	120	50	8.4%	資本金等の額が1億円以下で法人税額が年2500万円以下の法人等…6.0%
京都市	3,000	1,750	410	400	160	150	130	120	50	8.2%	資本金等の額が3億円以下で法人税額が年1600万円以下の法人等…6.0%
大阪市	3,000	1,750	410	400	160	150	130	120	50	8.2%	資本金等の額が1億円以下で法人税額が年2000万円以下の法人等…6.0%
堺市	3,000	1,750	410	400	160	150	130	120	50	8.4%	資本金等の額が1億円以下で法人税額が年800万円以下の法人…6.0%
神戸市	3,000	1,750	410	400	160	150	130	120	50	8.4%	資本金等の額が1億円以下で法人税額が年1600万円以下の法人等…6.0%
岡山市	3,000	1,750	410	400	160	150	130	120	50	8.4%	(不均一課税は実施していない)
広島市	3,000	1,750	410	400	160	150	130	120	50	8.4%	資本金等の額が1億円以下で法人税額が年240万円以下の法人…6.0%
北九州市	3,600	2,100	492	480	192	180	156	144	60	8.2%	資本金等の額が1億円以下で法人税額が年1000万円以下の法人…6.0%
福岡市	3,600	2,100	492	480	192	180	156	120	50	8.4%	資本金等の額が1000万円以下の法人等…7.6%
熊本市	3,600	2,100	492	480	192	180	156	144	60	8.4%	(不均一課税は実施していない)

(注) 太字の数値は超過課税により課税していることを示す

(3) 固定資産税

標準税率	1.4%	標準税率以外の税率を採用する市	なし。ただし、岡山市については、地方活力向上地域内の移転型・拡充型事業0～0.933%
------	------	-----------------	---

(4) 都市計画税

制限税率	0.3%	制限税率以外の税率を採用する市	0.28% …1団体（新潟市）
------	------	-----------------	-----------------

[税制課]

4. 令和4年度大阪府内市町村における主要税目税率一覧

(1) 個人市民税

標準税率	均等割	3,500 円	標準税率以外を採用する市町村	3,200 円・・・1団体 (田尻町)
	所得割	6 % (大阪市、堺市は8%)	標準税率以外を採用する市町村	5.4 %・・・1団体 (田尻町)

(2) 法人市民税

(単位 千円、%)

市町村名	法人均等割額								左記に掲げる法人以外の法人等	税率	法人税割 不均一課税の内容
	資本金等の額										
	50億円超	10億円超 50億円以下	10億円超	1億円超 10億円以下	1億円超	1千万円超 1億円	1千万円超	1千万円以下			
	従業者数の合計数										
50人超	50人超	50人以下	50人超	50人以下	50人超	50人以下	50人超				
大阪市	3,000	1,750	410	400	160	150	130	120	50	8.2%	資本金等の額が1億円以下、法人税額が年2000万円以下の法人等…6.0%
堺市	3,000	1,750	410	400	160	150	130	120	50	8.4%	資本金等の額が1億円以下、法人税額が年800万円以下の法人…6.0%
岸和田市	3,000	1,750	410	400	160	150	130	120	50	8.4%	資本金等の額が5,000万円以下の法人等…6.0%
豊中市	3,600	2,100	492	480	192	180	156	144	60	8.4%	
池田市	3,600	2,100	492	480	192	180	156	144	60	8.4%	
吹田市	3,000	1,750	410	400	160	150	130	120	50	8.4%	資本金等の額が1億5000万円以下の法人等…6.0%
泉大津市	3,600	2,100	492	480	192	180	156	144	60	8.4%	
高槻市	3,600	2,100	492	480	192	180	156	144	60	8.4%	
貝塚市	3,000	1,750	410	400	160	150	130	120	50	8.4%	
守口市	3,600	2,100	492	480	192	180	156	144	60	8.4%	
枚方市	3,000	1,750	410	400	160	150	130	120	50	8.4%	
茨木市	3,000	1,750	410	400	160	150	130	120	50	8.4%	
八尾市	3,000	1,750	410	400	160	150	130	120	50	8.4%	
泉佐野市	3,600	2,100	492	480	192	180	156	144	60	8.4%	資本金等の額が1億円以下の法人等…6.0%
富田林市	3,000	1,750	410	400	160	150	130	120	50	8.4%	資本金等の額が1億円以下の法人等…6.0%
寝屋川市	3,600	2,100	492	480	192	180	156	144	60	8.4%	
河内長野市	3,600	2,100	492	480	192	180	156	144	60	8.4%	資本金等の額が1億円以下の法人等…6.0%
松原市	3,000	1,750	410	400	160	150	130	120	50	8.4%	
大東市	3,600	2,100	492	480	192	180	156	144	50	8.4%	
和泉市	3,600	2,100	492	480	192	180	156	144	60	8.4%	
箕面市	3,000	1,750	410	400	160	150	130	120	50	8.4%	
柏原市	3,000	1,750	410	400	160	150	130	120	50	8.4%	
羽曳野市	3,000	1,750	410	400	160	150	130	120	50	8.4%	
門真市	3,600	2,100	492	480	192	180	156	144	60	8.4%	
摂津市	3,000	1,750	410	400	160	150	130	120	50	8.4%	
高石市	3,000	1,750	410	400	160	150	130	120	50	8.4%	資本金等の額が1億円以下の法人等…6.0%
藤井寺市	3,000	1,750	410	400	160	150	130	120	50	8.4%	
東大阪市	3,000	1,750	410	400	160	150	130	120	50	8.4%	資本金等の額が1億円以下、法人税額が年800万円以下の法人等…6.0%
泉南市	3,600	2,100	492	480	192	180	156	144	60	8.4%	資本金等の額が1億円未満の法人等…6.0%
四條畷市	3,600	2,100	492	480	192	180	156	144	60	8.4%	
交野市	3,600	2,100	492	480	192	180	156	144	60	8.4%	
大阪狭山市	3,000	1,750	410	400	160	150	130	120	50	8.4%	資本金等の額が1億円以下の法人等…6.0%
阪南市	3,000	1,750	410	400	160	150	130	120	50	8.4%	
島本町	3,600	2,100	492	480	192	180	156	144	60	8.4%	
豊能町	3,000	1,750	410	400	160	150	130	120	50	8.4%	
能勢町	3,000	1,750	410	400	160	150	130	120	50	6.0%	
忠岡町	3,000	1,750	410	400	160	150	130	120	50	8.4%	資本金等の額が5000万円以下の法人等…6.0%
熊取町	3,000	1,750	410	400	160	150	130	120	50	8.4%	資本金等の額が1億円以下の法人等…6.0%
田尻町	3,000	1,750	410	400	160	150	130	120	50	6.0%	
岬町	3,600	2,100	492	480	192	180	156	144	60	8.4%	
太子町	3,000	1,750	410	400	160	150	130	120	50	6.0%	
河南町	3,000	1,750	410	400	160	150	130	120	50	6.0%	
千早赤阪村	3,000	1,750	410	400	160	150	130	120	50	6.0%	

(注) 太字の数値は超過課税により課税していることを示す

(3) 固定資産税

標準税率	1.4%	標準税率以外の税率を採用する市町村	なし
------	------	-------------------	----

(4) 都市計画税

制限税率	0.3%	制限税率以外の税率を採用する市町村	0.2%・・・2団体 (大阪狭山市、河南町)
		都市計画税を課税していない市町村	7団体 (豊能町、能勢町、熊取町、田尻町、岬町、太子町、千早赤阪村)

〔税制課〕

5. 不服申立てに関する調

区分	要処理件数			処理済件数						令和5年度への繰越		
	令和3年度より繰越	令和4年度中発生	計	却下	棄却	一部取下	全部取消	取下	計	国又は他の地方団体決定の繰越に伴うもの	その他	計
賦課	個人市民税	2		2	1	1				2		0
	法人市民税			0						0		0
	固定資産税			0						0		0
	その他の税		1	1						0	1	1
徴収	滞納処分			0						0		0
	その他			0						0		0
その他			0							0		0
合計	2	1	3	1	1	0	0	0	2	0	1	1

〔税制課〕

6. 税に関する訴訟に関する調

区分	令和3年度末 継続事件数	令和4年度中 発生件数	計	計の事件発生年度別内訳						令和4年度中 の完結件数	完結事由						令和4年度末 係属件数	左の係属審級の内訳		
				H29 以前	H30	R1	R2	R3	R4		取下	却下	和解	勝訴	一部 敗訴	敗訴		1審	2審	3審
賦課	個人市民税		0														0			
	法人市民税		0														0			
	固定資産税		0														0			
	その他の税		0														0			
徴収	滞納処分		0														0			
	その他		0														0			
その他			0														0			
合計	0	0	0	0	0	0	0	0	0	0	0	0	0	0	0	0	0	0	0	0

〔税制課〕

7. 令和4年度の審査申出の処理状況

	申出件数	筆数・棟数	取下	決定状況				
				却下	棄却	認容	一部認容	審理中
土地	10	14	2	1				7
家屋								
償却資産								
計	10	14	2	1	0	0	0	7

(注) 令和5年10月31日現在

〔税制課〕

IX 税務

IX 税務

1. 税務機構及び事務分掌	-----	70
(1) 機構（令和5年4月1日現在）	-----	70
(2) 事務分掌（令和5年4月1日現在）	-----	71
(3) 税務職員の配置状況	-----	74
(4) 税務職員の配置状況（市税事務所）	-----	74
2. 徴税費の状況	-----	75
3. 税務広報の実施状況（令和4年度）	-----	76
4. 証明	-----	77
(1) 令和4年度税務証明発行状況	-----	77
(2) 税務証明発行件数の年度別推移	-----	77

1. 税務機構及び事務分掌

(1) 機構 (令和5年4月1日現在)

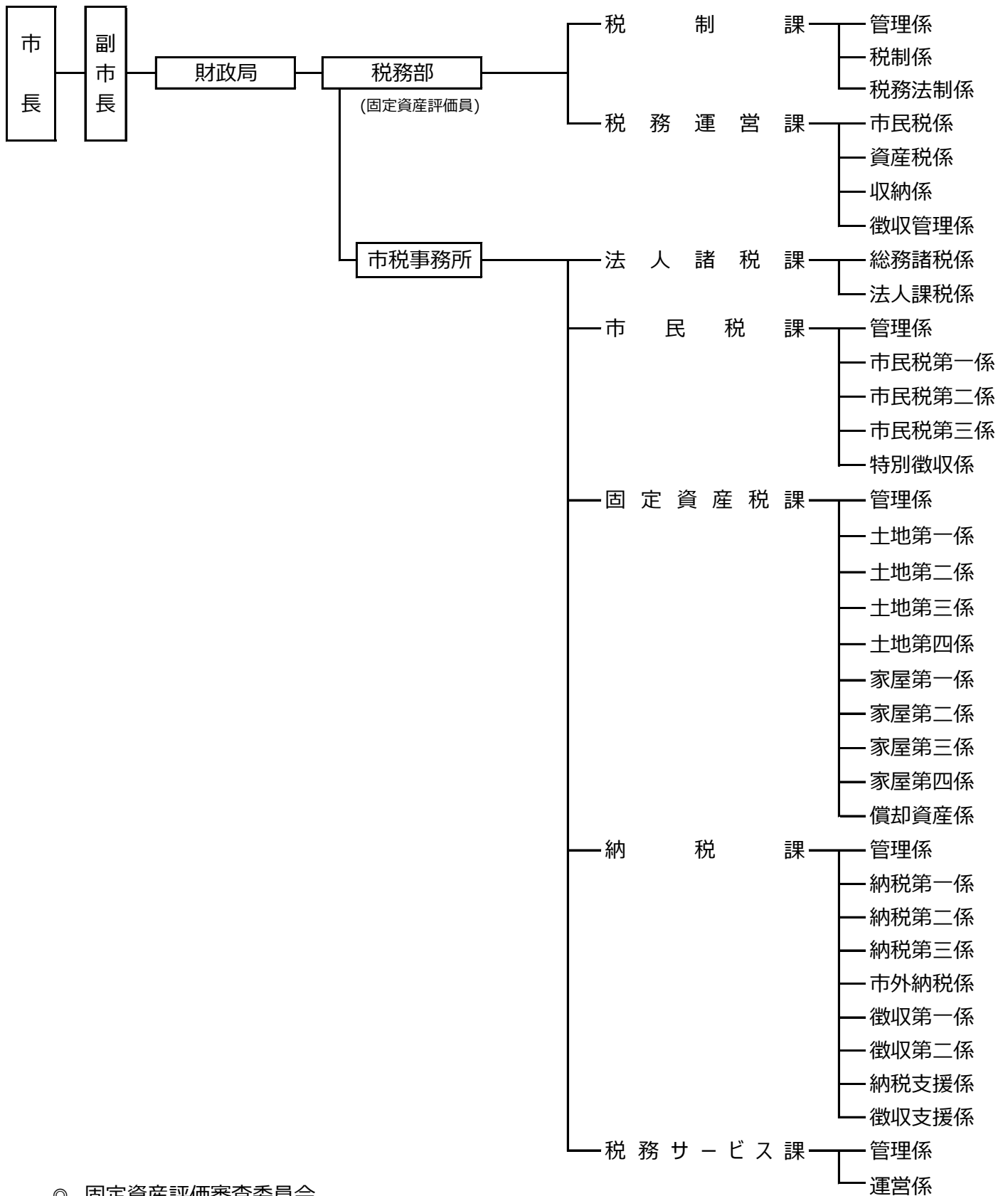

◎ 固定資産評価審査委員会

(2) 事務分掌 (令和5年4月1日現在)

① 本庁各課

課名	事務分掌
税制課	<p>管理係</p> <ul style="list-style-type: none"> (1) 税務事務及び税務広報に係る総合調整に関すること。 (2) 国、府その他の関係機関との連絡調整に関すること。 (3) 市税(個人の府民税を含む。以下同じ。)に係る研修に関すること。 (4) 市税の証明の交付の停止に関すること。 (5) 部内の連絡調整に関すること。 (6) 部内の他の課及び課内の他の係の所管に属しないこと。
	<p>税制係</p> <ul style="list-style-type: none"> (1) 市税に係る歳入予算及び決算に関すること。 (2) 税制度の調査研究に関すること。 (3) 地方譲与税譲与金並びに利子割交付金、配当割交付金、株式等譲渡所得割交付金、ゴルフ場利用税交付金、地方消費税交付金、自動車取得税交付金及び軽油引取税交付金に関すること。 (4) 国有提供施設等所在市町村助成交付金に関すること。
	<p>税務法制係</p> <ul style="list-style-type: none"> (1) 市税に係る条例、規則等の立案及び訴訟等に関すること。 (2) 税務事務の改善に関すること。 (3) 市税の証明に係る事務(証明書の交付に係るものを除く。)の企画及び指導に関すること。 (4) 固定資産評価審査委員会に関すること。 (5) 本市が保有する債権の管理に係る事務の企画及び指導に関すること。 (6) 本市が保有する債権の管理に係る関係部局との連絡調整に関すること。
税務運営課	<p>市民税係</p> <ul style="list-style-type: none"> (1) 個人の市民税及び個人の府民税(以下「個人市民税等」という。)の調定に関すること。 (2) 個人市民税等に係る事務の電算処理に関すること。
	<p>資産税係</p> <ul style="list-style-type: none"> (1) 固定資産税及び都市計画税(以下「固定資産税等」という。)の賦課に係る事務の企画及び関係課との連絡調整に関すること。 (2) 固定資産(土地及び家屋に限る。)の評価に係る事務の企画及び関係課との連絡調整に関すること。 (3) 固定資産の価格等の決定等に関すること(固定資産税課の所管に属するものを除く。) (4) 固定資産税等に係る調定及び統計に関すること。 (5) 固定資産税等に係る事務の電算処理の総括に関すること。 (6) 国有資産等所在市町村交付金に関すること。 (7) 特別土地保有税に係る調査及び賦課に関すること。
	<p>収納係</p> <ul style="list-style-type: none"> (1) 市税の徴収金(市税並びにその督促手数料、延滞金、過少申告加算金、不申告加算金、重加算金及び滞納処分費をいう。以下同じ。)の収納に関すること。 (2) 市税の徴収金に係る口座振替に関すること。 (3) 市税の徴収金に係る過誤納金に関すること(現金による還付を除く。) (4) 市税の徴収金の収納に係る事務の電算処理に関すること。 (5) 個人の府民税の払込みに関すること。 (6) 本市の入札に係る市税の未納の状況の調査に関すること。
	<p>徴収管理係</p> <ul style="list-style-type: none"> (1) 市税の徴収金の徴収に係る事務の電算処理に関すること(他の所管に属するものを除く。) (2) 課の所管に係る市税の徴収金の徴収及び収納に係る委託業務の総括に関すること。 (3) 滞納者の財産調査並びに返戻された督促状及び催告書の処理に関すること。 (4) 市税の徴収金に係る納付及び納入の金融機関への再委託に係る連絡調整に関すること。 (5) 郵便振替による市税の徴収金の納付及び納入の処理に関すること。 (6) 納税貯蓄組合に関すること。 (7) 課内の他の係の所管に属しないこと。

(2) 事務分掌 (令和5年4月1日現在)

② 市税事務所

課名	事 務 分 掌	
法人諸税課	総務諸税係	(1) 市税事務所の庶務に関すること。 (2) 軽自動車税に係る調査及び賦課に関すること。 (3) 市たばこ税及び入湯税に係る調査及び課税に関すること。 (4) 軽自動車税、市たばこ税及び入湯税に係る事務の電算処理に関すること。 (5) 原動機付自転車及び小型特殊自動車の登録、標識の交付及び廃車の受付に関すること。 (6) 所内の他の課及び課内の他の係の所管に属しないこと。
	法人課税係	(1) 法人等の市民税及び事業所税に係る調査及び課税に関すること。 (2) 法人等の市民税及び事業所税に係る事務の電算処理に関すること。
市民税課	(1) 所管に係る市税の証明に関すること。	
	管理係	(1) 個人市民税等の賦課に係る事務の企画及び関係機関との連絡調整に関すること。 (2) 課内の他の係の所管に属しないこと。
	市民税第一係 市民税第二係 市民税第三係	(1) 普通徴収及び公的年金等に係る所得に係る特別徴収で、年金保険者を特別徴収義務者とするものに係る個人市民税等の調査及び賦課に関すること。
	特別徴収係	(1) 個人市民税等の特別徴収(公的年金等に係る所得に係るもので、年金保険者を特別徴収義務者とするものを除く。)に係る調査及び賦課に関すること。
固定資産税課	(1) 所管に係る市税の証明に関すること。 (2) 住宅用家屋証明に関すること。	
	管理係	(1) 土地及び家屋に係る固定資産税等の相続人の調査及び賦課に関すること。 (2) 土地及び家屋に係る固定資産税等の減免に関すること(堺市市税条例(昭和41年条例第3号)第42条第1項第1号から第3号までに規定するものに限る。) (3) 固定資産税等の納税義務者の住所調査に関すること。 (4) 固定資産税等に係る事務の電算処理の運用に関すること。 (5) 課内の他の係の所管に属しないこと。
	土地第一係 土地第二係 土地第三係 土地第四係	(1) 土地に係る固定資産税等の賦課に関すること。 (2) 土地に係る調査及び評価に関すること。 (3) 土地に係る固定資産課税台帳の縦覧及び閲覧に関すること。 (4) 地方税法(昭和25年法律第226号)第417条第1項の規定による固定資産(土地に限る。)の価格等の修正等に関すること。
	家屋第一係 家屋第二係 家屋第三係 家屋第四係	(1) 家屋に係る固定資産税等の賦課に関すること。 (2) 家屋に係る調査及び評価に関すること。 (3) 家屋に係る固定資産課税台帳の縦覧及び閲覧に関すること。 (4) 地方税法第417条第1項の規定による固定資産(家屋に限る。)の価格等の修正等に関すること。
	償却資産係	(1) 償却資産に係る固定資産税の賦課に関すること。 (2) 償却資産に係る調査及び評価に関すること。 (3) 償却資産に係る固定資産課税台帳の閲覧に関すること。 (4) 地方税法第417条第1項の規定による固定資産(償却資産に限る。)の価格等の修正等に関すること。

② 市税事務所

課名	事 務 分 掌
納税課	(1) 所管に係る市税の証明に関すること。 (2) 市税の徴収金に係る過誤納金の還付に関すること。 (3) 市税の徴収金に係る口座振替に関すること。
	管 理 係 (1) 市税の徴収金の徴収に係る事務の調査研究に関すること。 (2) 課内の他の係の所管に属しないこと。
	納 税 第 一 係 納 税 第 二 係 納 税 第 三 係 (1) 市内に住所を有する納税者等(以下「市内納税者等」という。)に係る市税の徴収金(滞納額が高額なもの及び徴収が困難なものを除く。)の徴収及び滞納処分(債権の取立て及び配当を除く。)に関すること。 (2) 所管に係る滞納者の実態調査に関すること。
	市 外 納 税 係 (1) 市外に住所を有する納税者等(以下「市外納税者等」という。)に係る市税の徴収金の徴収及び滞納処分(債権の取立て及び配当を除く。)に関すること。 (2) 所管に係る滞納者の実態調査に関すること。
	徴 収 第 一 係 徴 収 第 二 係 (1) 市内納税者等に係る市税の徴収金(滞納額が高額なもの及び徴収が困難なものに限る。)の徴収及び滞納処分(債権の取立て及び配当を除く。)に関すること。 (2) 所管に係る滞納者の実態調査に関すること。
	納 税 支 援 係 (1) 市税の徴収金の徴収対策に係る事務の企画及び調整に関すること。 (2) 民間事業者を活用した納付案内等に関すること。 (3) 市税の徴収金に係る現金等の出納に関すること。 (4) 市税の徴収金に係る納付及び納入の金融機関への再委託に関すること。 (5) 市内納税者等の市税の徴収金(滞納額が高額なもの及び徴収が困難なものを除く。)の滞納処分に係る債権の取立て及び配当に関すること。 (6) 市税の徴収金の徴収に係る事務の電算処理の企画調整に関すること。
徴 収 支 援 係 (1) 滞納者の財産調査並びに返戻された督促状及び催告書の処理に係る連絡調整に関すること。 (2) 市外納税者等に係る市税の徴収金及び市内納税者等に係る市税の徴収金(滞納額が高額なもの及び徴収が困難なものに限る。)の滞納処分に係る債権の取立て及び配当に関すること。 (3) 市税の徴収金(滞納額が少額なものに限る。)に係る滞納者の実態調査及び滞納処分の執行停止に関すること。 (4) 大阪府域地方税徴収機構に関すること。	
税務サービス課	管 理 係 (1) 各区域の市税の窓口に係る事務の企画及び調整に関すること。 (2) 市税の証明に係る事務(証明書書の交付に係るものに限る。)の企画及び指導に関すること。 (3) 市税に係る証明書(市民課において交付するものを除く。)の交付に関すること。 (4) 住宅用家屋証明に関すること。 (5) 原動機付自転車及び小型特殊自動車の登録、標識の交付及び廃車の受付に関すること。 (6) 市税に係る申告書等の受付に関すること。 (7) 市税の徴収金に係る現金等の出納に関すること。 (8) 市税の徴収金に係る納付書の再発行に関すること。 (9) 市税の徴収金に係る過誤納金の還付に関すること(現金による還付に限る。) (10) 土地及び家屋に係る固定資産課税台帳の縦覧及び閲覧に関すること。 (11) 市税に係る関係課及び関係機関からの照会に関すること。 (12) 課内の他の係の所管に属しないこと。
	運 営 係 (1) 市税に係る証明書(市民課において交付するものを除く。)の交付に関すること。 (2) 原動機付自転車及び小型特殊自動車の登録、標識の交付及び廃車の受付に関すること。 (3) 市税に係る申告書等の受付に関すること。 (4) 土地及び家屋に係る固定資産課税台帳の閲覧に関すること。 (5) 市税の徴収金に係る現金等の出納に関すること。 (6) 市税の徴収金に係る納付書の再発行に関すること。

(3) 税務職員の配置状況

令和5年4月1日現在

区 分	一 般 職 員 数										再任 用等	合計 職員数	平均 年齢	平均税務 経験年数
	部長	課長	参事	課長 補佐	主幹	係長	主査	副主査	係員	計				
税務部	1									1		1	56.3	30.5
税制課		1		1	2	3	1	5	5	18	2	20	43.8	6.4
税務運営課		1		1	1	4	2	5	12	26	4	30	39.3	7.5
事務所以外	1	2	-	2	3	7	3	10	17	45	6	51	41.5	7.6

(4) 税務職員の配置状況（市税事務所）

区 分	一 般 職 員 数										再任 用等	合計 職員数	平均 年齢	平均税務 経験年数
	所長	課長	参事	課長 補佐	主幹	係長	主査	副主査	係員	計				
市税事務所	1									1		1	59.2	18.0
法人諸税課		1		1		2	2	4	5	15	10	25	42.8	6.9
市民税課		1	1	1	5	5		14	16	43	12	55	41.9	8.6
固定資産税課		1	1	1	4	9	7	24	16	63	14	77	44.3	11.6
納税課		1	1	1	2	8	2	17	17	49	20	69	42.6	7.4
税務サービス課		1		1	4	1	3	7	1	18	14	32	52.8	17.4
事務所 計	1	5	3	5	15	25	14	66	55	189	70	259	44.1	10.0
総 計	2	7	3	7	18	32	17	76	72	234	76	310	43.6	9.5

(注) 1. 再任用等には、再任用職員、会計年度任用職員を含む。人材派遣は、含めていない。

〔税制課〕

2. 平均年齢、平均税務経験年数は、一般職員のみを対象

2. 徴税費の状況

(単位：千円)

区 分		平成 30年度	令和 元 年度	令和 2 年度	令和 3 年度	令和 4 年度		
徴 税 費	人 件 費	基 本 給	925,538	926,957	940,036	906,870	910,942	
		諸 手 当	675,629	638,927	655,103	621,112	626,874	
		内 訳	超 過 勤 務 手 当	83,763	47,378	43,380	35,988	30,350
			特 殊 勤 務 手 当	2,261	2,079	1,190	1,672	1,601
			そ の 他 の 手 当	589,605	589,470	610,533	583,452	594,923
		そ の 他	382,110	376,057	470,991	484,697	514,077	
	小 計	1,983,277	1,941,941	2,066,130	2,012,679	2,051,893		
	物 件 費	旅 費	1,284	1,502	683	997	909	
		(賃 金)	108,217	103,822	0	-	-	
		そ の 他	553,777	679,903	591,230	554,127	641,512	
	小 計	663,278	785,227	591,913	555,124	642,421		
	報 奨 金 及 び こ れ に 類 す る 経 費	納 期 前 納 付 報 奨 金	-	-	-	-	-	
		納 税 貯 蓄 組 合 補 助 金	-	-	-	-	-	
		そ の 他	3,960	3,690	3,632	0	-	
小 計		3,960	3,690	3,632	0	-		
そ の 他	151,418	156,410	163,784	169,684	204,488			
合 計 (A)	2,801,933	2,887,268	2,825,459	2,737,487	2,898,802			
税 収 入 額	市 税 収 入 額 (B)	147,721,126	151,522,672	151,240,872	151,638,686	156,356,887		
	個 人 府 民 税 収 入 額	17,285,672	15,638,492	15,941,134	15,652,852	15,991,211		
	合 計 (C)	165,006,798	167,161,164	167,182,006	167,291,538	172,348,098		
府 民 税 徴 収 取 扱 費 (D)	1,211,325	1,203,793	1,161,787	1,157,472	1,162,980			
税 (市税) 収入に対 する徴税費の割合	(A) / (C) (%)	1.7	1.7	1.7	1.6	1.7		
	[(A) - (D)] / (B) (%)	1.1	1.1	1.1	1.0	1.1		
税 務 職 員 数 (3月31日現在) (人)		269	269	252	246	243		

〔税制課〕

3. 税務広報の実施状況（令和4年度）

広 報 媒 体	名 称	発行等の年月日	発行等の数量	配布基準及び配布方法	税務広報等の内容（要約）
①市広報紙	① 広報さかい	毎月1日	約41万部/月(R4.3現在)	全世帯：各戸配達など（広報課で作成）	納期、口座振替、縦覧、申告・届出、税制改正など
②冊子	② 償却資産(固定資産税)申告の手引き	12月	3,000冊	納税義務者等：申告書に同封	償却資産のあらし、申告義務
③チラシ リーフレット	③-1 固定資産税・都市計画税について	5月	285,000部	納税通知書に同封	固定資産税・都市計画税、口座振替
	③-2 固定資産の課税明細書について	5月	285,000部	納税通知書に同封	課税明細書の見方
	③-3 口座振替加入案内	5、6、10、1、2、3月	483,500部	各税目の納税通知書に同封、口座勧奨対象者に送付、窓口配架	口座振替加入案内
	③-4 市・府民税について	6月	180,000部	納税通知書に同封	市・府民税の改正内容等
	③-5 事業所税に係る税制改正のお知らせ	4月	2,000部	納税義務者等：申告書に同封	事業所税の改正内容等
④税務部外作成 ポスター リーフレット パンフレット	④-1 自動車税(種別割) 納期周知 (ポスター) (大阪府泉北府税事務所作成)	5月	3枚	本庁8階、市税事務所に掲示	自動車税(種別割) 納期のお知らせ
	④-2 税制改正 (パンフレット) (財務省作成)	6月	30部	本庁8階、市税事務所、市税の窓口で配架	令和4年度税制改正のお知らせ
	④-3 府税のしおり (大阪府作成)	7月	50部	本庁8階、市税事務所、市税の窓口で配架	府税全般について
	④-4 税を考える週間 (ポスター) (地方税共同機構作成)	7月	50枚	本庁(3ヶ所)、市税事務所、市税の窓口、各区役所、市立図書館(分館含む)に掲示	「税を考える週間」のお知らせ
	④-5 もっと知りたい税のこと (リーフレット) (財務省作成)	8月	40枚	本庁8階、市税事務所、市税の窓口で配架	税の概要
	④-6 全国不正軽油撲滅強調月間 (ポスター) (大阪府泉北府税事務所作成)	10月	1枚	本庁8階	軽油引取税制度の周知及び啓発
	④-7 すまい給付金 (リーフレット・ポスター) (国土交通省作成)	11月	リーフレット120枚 ポスター6枚	本庁8階、市税事務所に配架及び掲示	すまいの給付金制度の周知
	④-8 軽自動車税(種別割) 納期内納税 P R (ポスター) (地方税共同機構作成)	11月	10枚	本庁8階、市税事務所、市税の窓口に掲示	軽自動車税(種別割) 納期内納付 P R
	④-9 三税共同確定申告 (ポスター) (大阪府泉北府税事務所作成)	1月	20枚	本庁8階、市税事務所、市税の窓口に掲示	三税共同確定申告のお知らせ
⑤出前講座	⑤ どこでもセミナー	随時	なし	市内在住、在学、在勤の10人以上の団体からの申込みにより実施	講座 ・なるほど納得！やさしい市税講座 ・知っておきたい市税のしくみ①（市・府民税） ・知っておきたい市税のしくみ②（固定資産税）
⑥堺市ホームページ	⑥ 「堺市税のページ」	常時	アクセス件数：585,963 件/年	堺市ホームページへの掲載	市税の概要・納付、市税のしおり、Q&Aなど
⑦大阪府租税教育推進 連絡協議会	⑦-1 中学生用社会科副教材 「わたしたちの生活と税」	6月	89,400冊 (発行総数)	市内の中学3年生及び社会科担当教師	わたしたちと税のかかわりについて、なぜ、税を納めなければならないの？など
	⑦-2 小学生用社会科副教材 「わたしたちのくらしと税」	令和3年3月下旬～6月上旬	80,030冊 (発行総数)	市内の小学6年生及び社会科担当教師	調べてみよう！税のこと、税って何に使われているの？など
⑧堺納税貯蓄組合連合会	⑧-1 「中学生の税についての作文」 (後援：堺市、堺市教育委員会ほか)	応募締切：9月	応募総数 29校1,647編	入賞作品（35編）を表彰、各学校に配布 (堺市内の中学校に在学する生徒)	次代を担う生徒への租税教育
	⑧-2 「堺納税だより」に市税に関する記事掲載	1月	5,000部	協会員へ配布、窓口配架	正しい税知識の普及、納税意識の向上
⑨インフォメーション	⑨-1 ケーブルテレビの放送「市税に関するお知らせ」	4月	1ヶ月	堺市広報番組でのスポット放送	固定資産の縦覧
	⑨-2 デジタルサイネージへの掲載	4月	1ヶ月	市役所本館1階ディスプレイ・各区役所（美原区除く）ディスプレイに掲載	固定資産の縦覧
		5、6、7、8、10、12、1、2月			納期のお知らせ
2/1～3/15	市民税・府民税申告のお知らせ				

4. 証明

(1) 令和4年度税務証明発行状況

(単位：件、%)

区分		市・府民税		固定資産評価証明等		納税証明		住宅用	合計
		課税証明	うち自動交付機	一般用	価格通知	一般用	継続検査	家屋証明	
戸籍住民課	件数	3,389	-	4,076	67	599	388	-	8,519
	構成比	3.1	-	12.5	0.6	6.1	2.1	-	4.6
市税事務所	件数	577	-	3,050	445	382	516	1,115	6,085
	構成比	0.5	-	9.4	3.8	3.9	2.8	32.5	3.3
堺区	件数	18,867	806	17,468	11,136	4,415	1,460	2,319	55,665
	構成比	17.5	3.7	53.6	94.9	44.8	7.9	67.5	30.3
中区	件数	12,143	584	1,309	5	768	3,635	-	17,860
	構成比	11.3	2.7	4.0	0.1	7.8	19.6	-	9.7
東区	件数	6,372	378	1,359	13	443	1,074	-	9,261
	構成比	5.9	1.8	4.2	0.1	4.5	5.8	-	5.0
西区	件数	10,398	463	1,559	5	940	3,511	-	16,413
	構成比	9.6	2.2	4.8	0.0	9.6	18.9	-	8.9
南区	件数	19,779	900	1,569	7	1,094	4,554	-	27,003
	構成比	18.4	4.2	4.8	0.1	11.1	24.5	-	14.7
北区	件数	15,120	681	1,608	1	706	1,779	-	19,214
	構成比	14.0	3.2	4.9	0.0	7.2	9.6	-	10.4
美原区	件数	3,760	231	596	52	482	1,637	-	6,527
	構成比	3.5	1.1	1.8	0.4	4.9	8.8	-	3.5
コンビニ交付	件数	17,467	17,467	-	-	-	-	-	17,467
	構成比	16.2	81.1	-	-	-	-	-	9.5
電子申請分	件数	32	-	9	-	8	-	-	49
	構成比	0.0	-	0.0	-	0.1	-	-	0.1
合計	件数	107,904	21,510	32,603	11,731	9,837	18,554	3,434	184,063
	構成比	100.0	100.0	100.0	100.0	100.0	100.0	100.0	100.0

(注) 1. 各区の件数は、市民課、税務サービス課窓口の合計

[税制課]

2. 市税事務所の件数は、法人諸税課、市民税課、固定資産税課、納税課の合計

(2) 税務証明発行件数の年度別推移

(単位：件、%)

区分		市・府民税	固定資産評価証明等		納税証明		住宅用	合計
		課税証明	一般用	価格通知	一般用	継続検査	家屋証明	
平成30年度	件数	146,111	34,114	16,040	8,998	21,347	3,686	230,296
	構成比	63.4	14.8	7.0	3.9	9.3	1.6	100.0
令和元年度	件数	120,982	32,366	15,820	8,866	21,300	3,460	202,794
	構成比	59.6	16.0	7.8	4.4	10.5	1.7	100.0
令和2年度	件数	105,505	29,156	13,624	10,502	21,380	3,619	183,786
	構成比	57.4	15.9	7.4	5.7	11.6	2.0	100.0
令和3年度	件数	101,132	32,344	12,732	9,282	22,461	3,817	181,768
	構成比	55.6	17.8	7.0	5.1	12.4	2.1	100.0
令和4年度	件数	107,904	32,603	11,731	9,837	18,554	3,434	184,063
	構成比	58.6	17.7	6.4	5.3	10.1	1.9	100.0

[税制課]

X 参考資料

X 参考資料

政令指定都市の市税決算額（収入済額）の調（令和4年度）

----- 79

区 分	札幌市						収入歩合
	調定済額			収入済額			
	現年課税分	滞納繰越分	合計	現年課税分	滞納繰越分	合計	
市 民 税	172,097,969	2,388,121	174,486,090	170,930,399	995,559	171,925,958	98.5
個人均等割	3,387,689	68,186	3,455,875	3,356,111	29,051	3,385,162	98.0
所得割	141,737,936	2,080,294	143,818,230	140,681,169	893,106	141,574,275	98.4
法人均等割	7,260,851	63,553	7,324,404	7,239,523	19,467	7,258,990	99.1
法人税割	19,711,493	176,088	19,887,581	19,653,596	53,935	19,707,531	99.1
固定資産税	121,349,229	600,217	121,949,446	121,176,442	199,620	121,376,062	99.5
純固定資産税	120,970,048	600,217	121,570,265	120,797,261	199,620	120,996,881	99.5
土地	33,891,053	178,293	34,069,346	33,839,463	60,280	33,899,743	99.5
家屋	75,452,567	400,506	75,853,073	75,337,711	135,411	75,473,122	99.5
償却資産	11,626,428	21,418	11,647,846	11,620,087	3,929	11,624,016	99.8
交付金	379,181		379,181	379,181		379,181	100.0
軽自動車税	2,854,053	44,167	2,898,220	2,838,559	12,750	2,851,309	98.4
環境性能割	250,750		250,750	250,750		250,750	100.0
種別割	2,603,303	44,167	2,647,470	2,587,809	12,750	2,600,559	98.2
市たばこ税	16,151,332	34	16,151,366	16,151,332	34	16,151,366	100.0
鉱産税			-			-	-
特別土地保有税			-			-	-
法定外普通税			-			-	-
入湯税	311,233	13,820	325,053	311,233	1,981	313,214	96.4
事業所税	8,842,288	61,321	8,903,609	8,835,236	47,375	8,882,611	99.8
都市計画税	26,099,138	137,576	26,236,714	26,059,236	46,605	26,105,841	99.5
法定外目的税			-			-	-
市 税	347,705,242	3,245,256	350,950,498	346,302,437	1,303,924	347,606,361	99.0
区 分	仙台市						収入歩合
	調定済額			収入済額			
	現年課税分	滞納繰越分	合計	現年課税分	滞納繰越分	合計	
市 民 税	114,142,086	2,052,506	116,194,592	113,182,976	827,205	114,010,181	98.1
個人均等割	1,943,570	41,623	1,985,193	1,923,886	16,719	1,940,605	97.8
所得割	90,928,974	1,880,519	92,809,493	90,028,642	765,853	90,794,495	97.8
法人均等割	5,389,120	86,975	5,476,095	5,359,229	28,009	5,387,238	98.4
法人税割	15,880,422	43,389	15,923,811	15,871,219	16,624	15,887,843	99.8
固定資産税	78,830,885	476,434	79,307,319	78,593,580	242,072	78,835,652	99.4
純固定資産税	78,449,686	476,434	78,926,120	78,212,381	242,072	78,454,453	99.4
土地	28,200,068	192,725	28,392,793	28,103,796	98,903	28,202,699	99.3
家屋	38,440,119	259,316	38,699,435	38,308,889	133,078	38,441,967	99.3
償却資産	11,809,499	24,393	11,833,892	11,799,696	10,091	11,809,787	99.8
交付金	381,199		381,199	381,199		381,199	100.0
軽自動車税	1,932,861	64,708	1,997,569	1,909,220	22,991	1,932,211	96.7
環境性能割	104,371		104,371	104,371		104,371	100.0
種別割	1,828,490	64,708	1,893,198	1,804,849	22,991	1,827,840	96.5
市たばこ税	8,128,526	27	8,128,553	8,128,526		8,128,526	100.0
鉱産税	3,702		3,702	3,702		3,702	100.0
特別土地保有税		3,860	3,860		3,860	3,860	100.0
法定外普通税			-			-	-
入湯税	174,035	64	174,099	174,035	64	174,099	100.0
事業所税	5,717,354	37,675	5,755,029	5,696,255	17,885	5,714,140	99.3
都市計画税	16,104,476	109,447	16,213,923	16,049,498	56,166	16,105,664	99.3
法定外目的税			-			-	-
市 税	225,033,925	2,744,721	227,778,646	223,737,792	1,170,243	224,908,035	98.7

(単位：千円、%)

区 分	さいたま市						
	調定済額			収入済額			収入歩合
	現年課税分	滞納繰越分	合 計	現年課税分	滞納繰越分	合 計	
市 民 税	157,678,970	3,385,604	161,064,574	156,406,072	976,760	157,382,832	97.7
個人均等割	2,481,108	58,265	2,539,373	2,459,588	16,374	2,475,962	97.5
所得割	137,108,513	3,219,784	140,328,297	135,884,827	904,640	136,789,467	97.5
法人均等割	4,850,174	28,838	4,879,012	4,842,639	14,946	4,857,585	99.6
法人税割	13,239,175	78,717	13,317,892	13,219,018	40,800	13,259,818	99.6
固定資産税	90,501,432	821,917	91,323,349	90,161,422	361,607	90,523,029	99.1
純固定資産税	89,798,804	821,917	90,620,721	89,458,794	361,607	89,820,401	99.1
土地	40,142,799	406,755	40,549,554	39,977,198	179,313	40,156,511	99.0
家屋	39,619,285	401,450	40,020,735	39,455,843	176,975	39,632,818	99.0
償却資産	10,036,720	13,712	10,050,432	10,025,753	5,319	10,031,072	99.8
交付金	702,628		702,628	702,628		702,628	100.0
軽自動車税	1,702,284	67,289	1,769,573	1,680,282	14,323	1,694,605	95.8
環境性能割	116,330		116,330	116,330		116,330	100.0
種別割	1,585,954	67,289	1,653,243	1,563,952	14,323	1,578,275	95.5
市たばこ税	8,278,553		8,278,553	8,278,553		8,278,553	100.0
鉱産税			-			-	-
特別土地保有税			-			-	-
法定外普通税			-			-	-
入湯税	4,214		4,214	4,214		4,214	100.0
事業所税	4,876,759	11,680	4,888,439	4,867,704	3,598	4,871,302	99.6
都市計画税	19,473,026	197,165	19,670,191	19,392,693	86,918	19,479,611	99.0
法定外目的税			-			-	-
市 税	282,515,238	4,483,655	286,998,893	280,790,940	1,443,206	282,234,146	98.3
区 分	千葉市						
	調定済額			収入済額			収入歩合
	現年課税分	滞納繰越分	合 計	現年課税分	滞納繰越分	合 計	
市 民 税	107,942,365	2,972,962	110,915,327	107,020,972	901,533	107,922,505	97.3
個人均等割	1,759,366	25,652	1,785,018	1,746,553	3,448	1,750,001	98.0
所得割	92,331,789	2,782,971	95,114,760	91,367,312	820,738	92,188,050	96.9
法人均等割	3,658,064	50,060	3,708,124	3,672,826	23,561	3,696,387	99.7
法人税割	10,193,146	114,279	10,307,425	10,234,281	53,786	10,288,067	99.8
固定資産税	70,634,290	984,735	71,619,025	70,252,823	345,924	70,598,747	98.6
純固定資産税	69,760,624	984,735	70,745,359	69,379,157	345,924	69,725,081	98.6
土地	22,405,968	377,053	22,783,021	22,259,054	130,047	22,389,101	98.3
家屋	34,030,938	562,910	34,593,848	33,807,800	194,150	34,001,950	98.3
償却資産	13,323,718	44,772	13,368,490	13,312,303	21,727	13,334,030	99.7
交付金	873,666		873,666	873,666		873,666	100.0
軽自動車税	1,436,237	110,307	1,546,544	1,404,960	21,563	1,426,523	92.2
環境性能割	86,779		86,779	86,779		86,779	100.0
種別割	1,349,458	110,307	1,459,765	1,318,181	21,563	1,339,744	91.8
市たばこ税	6,886,499	159	6,886,658	6,886,499	138	6,886,637	100.0
鉱産税			-			-	-
特別土地保有税			-			-	-
法定外普通税			-			-	-
入湯税	8,476		8,476	8,476		8,476	100.0
事業所税	5,436,049	20,097	5,456,146	5,425,792	16,944	5,442,736	99.8
都市計画税	13,163,439	218,055	13,381,494	13,077,127	75,208	13,152,335	98.3
法定外目的税			-			-	-
市 税	205,507,355	4,306,315	209,813,670	204,076,649	1,361,310	205,437,959	97.9

(単位：千円、%)

区 分	川 崎 市						収入歩合
	調 定 済 額			収 入 済 額			
	現年課税分	滞納繰越分	合 計	現年課税分	滞納繰越分	合 計	
市 民 税	199,249,806	1,228,092	200,477,898	198,205,224	706,628	198,911,852	99.2
個人均等割	3,038,946	26,657	3,065,603	3,021,528	15,194	3,036,722	99.1
所得割	178,239,770	1,159,135	179,398,905	177,240,261	664,734	177,904,995	99.2
法人均等割	4,379,770	11,810	4,391,580	4,373,030	7,455	4,380,485	99.7
法人税割	13,591,320	30,490	13,621,810	13,570,405	19,245	13,589,650	99.8
固定資産税	131,554,436	276,856	131,831,292	131,364,578	209,031	131,573,609	99.8
純固定資産税	131,218,345	276,856	131,495,201	131,028,487	209,031	131,237,518	99.8
土地	52,471,605	132,412	52,604,017	52,380,929	100,724	52,481,653	99.8
家屋	55,544,873	137,827	55,682,700	55,448,885	104,843	55,553,728	99.8
償却資産	23,201,867	6,617	23,208,484	23,198,673	3,464	23,202,137	100.0
交付金	336,091		336,091	336,091		336,091	100.0
軽自動車税	1,000,846	12,239	1,013,085	993,612	4,002	997,614	98.5
環境性能割	69,926		69,926	69,926		69,926	100.0
種別割	930,920	12,239	943,159	923,686	4,002	927,688	98.4
市たばこ税	9,938,069		9,938,069	9,938,069		9,938,069	100.0
鉱産税			-			-	-
特別土地保有税			-			-	-
法定外普通税			-			-	-
入湯税	26,564		26,564	26,564		26,564	100.0
事業所税	9,216,382	2,016	9,218,398	9,216,057	2,016	9,218,073	100.0
都市計画税	27,499,949	68,923	27,568,872	27,452,426	52,429	27,504,855	99.8
法定外目的税			-			-	-
市 税	378,486,052	1,588,126	380,074,178	377,196,530	974,106	378,170,636	99.5
区 分	横 浜 市						収入歩合
	調 定 済 額			収 入 済 額			
	現年課税分	滞納繰越分	合 計	現年課税分	滞納繰越分	合 計	
市 民 税	474,036,455	3,766,026	477,802,481	471,484,678	1,756,834	473,241,512	99.0
個人均等割	8,825,461	77,308	8,902,769	8,776,879	36,434	8,813,313	99.0
所得割	414,827,479	3,506,725	418,334,204	412,433,713	1,652,667	414,086,380	99.0
法人均等割	13,800,780	47,402	13,848,182	13,771,766	17,641	13,789,407	99.6
法人税割	36,582,735	134,591	36,717,326	36,502,320	50,092	36,552,412	99.6
固定資産税	286,783,722	976,131	287,759,853	286,205,504	566,295	286,771,799	99.7
純固定資産税	285,847,468	976,131	286,823,599	285,269,250	566,295	285,835,545	99.7
土地	116,601,211	478,280	117,079,491	116,335,489	277,122	116,612,611	99.6
家屋	129,368,530	475,609	129,844,139	129,070,261	275,576	129,345,837	99.6
償却資産	39,877,727	22,242	39,899,969	39,863,500	13,597	39,877,097	99.9
交付金	936,254		936,254	936,254		936,254	100.0
軽自動車税	3,451,382	57,561	3,508,943	3,422,630	18,444	3,441,074	98.1
環境性能割	237,270		237,270	237,270		237,270	100.0
種別割	3,214,112	57,561	3,271,673	3,185,360	18,444	3,203,804	97.9
市たばこ税	23,241,198		23,241,198	23,241,198		23,241,198	100.0
鉱産税			-			-	-
特別土地保有税			-			-	-
法定外普通税			-			-	-
入湯税	61,926		61,926	61,926		61,926	100.0
事業所税	18,891,794	16,021	18,907,815	18,889,338	16,021	18,905,359	100.0
都市計画税	61,616,599	240,247	61,856,846	61,474,504	139,124	61,613,628	99.6
法定外目的税			-			-	-
市 税	868,083,076	5,055,986	873,139,062	864,779,778	2,496,718	867,276,496	99.3

(単位：千円、%)

区 分	相 模 原 市						収入歩合
	調 定 済 額			収 入 済 額			
	現年課税分	滞納繰越分	合 計	現年課税分	滞納繰越分	合 計	
市 民 税	68,476,661	1,760,676	70,237,337	67,749,211	535,903	68,285,114	97.2
個人均等割	1,323,312	36,550	1,359,862	1,307,522	11,201	1,318,723	97.0
所得割	61,094,691	1,687,447	62,782,138	60,365,673	517,116	60,882,789	97.0
法人均等割	1,813,208	10,977	1,824,185	1,818,402	2,270	1,820,672	99.8
法人税割	4,245,450	25,702	4,271,152	4,257,614	5,316	4,262,930	99.8
固定資産税	47,303,958	441,039	47,744,997	47,130,305	144,498	47,274,803	99.0
純固定資産税	46,250,450	441,039	46,691,489	46,076,797	144,498	46,221,295	99.0
土地	19,371,050	212,597	19,583,647	19,287,053	69,886	19,356,939	98.8
家屋	20,046,490	220,010	20,266,500	19,959,563	72,323	20,031,886	98.8
償却資産	6,832,910	8,432	6,841,342	6,830,181	2,289	6,832,470	99.9
交付金	1,053,508	-	1,053,508	1,053,508	-	1,053,508	100.0
軽自動車税	1,215,908	51,989	1,267,897	1,197,883	12,286	1,210,169	95.4
環境性能割	76,980	-	76,980	76,980	-	76,980	100.0
種別割	1,138,928	51,989	1,190,917	1,120,903	12,286	1,133,189	95.2
市たばこ税	4,970,966	-	4,970,966	4,970,966	-	4,970,966	100.0
鉱産税	-	-	-	-	-	-	-
特別土地保有税	-	-	-	-	-	-	-
法定外普通税	-	-	-	-	-	-	-
入湯税	-	-	-	-	-	-	-
事業所税	3,154,289	10,050	3,164,339	3,150,320	6,970	3,157,290	99.8
都市計画税	9,510,149	104,374	9,614,523	9,468,911	34,310	9,503,221	98.8
法定外目的税	-	-	-	-	-	-	-
市 税	134,631,931	2,368,128	137,000,059	133,667,596	733,967	134,401,563	98.1
区 分	新 潟 市						収入歩合
	調 定 済 額			収 入 済 額			
	現年課税分	滞納繰越分	合 計	現年課税分	滞納繰越分	合 計	
市 民 税	64,927,485	1,406,206	66,333,691	64,559,013	318,068	64,877,081	97.8
個人均等割	1,414,257	31,873	1,446,130	1,403,554	7,880	1,411,434	97.6
所得割	54,194,181	1,221,372	55,415,553	53,784,052	301,967	54,086,019	97.6
法人均等割	2,759,927	45,301	2,805,228	2,775,434	2,435	2,777,869	99.0
法人税割	6,559,120	107,660	6,666,780	6,595,973	5,786	6,601,759	99.0
固定資産税	49,674,118	1,369,595	51,043,713	49,262,051	285,499	49,547,550	97.1
純固定資産税	49,472,930	1,369,595	50,842,525	49,060,863	285,499	49,346,362	97.1
土地	17,994,325	498,150	18,492,475	17,844,448	103,842	17,948,290	97.1
家屋	23,804,125	658,987	24,463,112	23,605,857	137,369	23,743,226	97.1
償却資産	7,674,480	212,458	7,886,938	7,610,558	44,288	7,654,846	97.1
交付金	201,188	-	201,188	201,188	-	201,188	100.0
軽自動車税	2,413,853	66,372	2,480,225	2,391,596	11,399	2,402,995	96.9
環境性能割	140,138	-	140,138	140,138	-	140,138	100.0
種別割	2,273,715	66,372	2,340,087	2,251,458	11,399	2,262,857	96.7
市たばこ税	5,293,374	-	5,293,374	5,293,374	-	5,293,374	100.0
鉱産税	53,968	-	53,968	53,968	-	53,968	100.0
特別土地保有税	-	-	-	-	-	-	-
法定外普通税	-	-	-	-	-	-	-
入湯税	28,333	-	28,333	28,333	-	28,333	100.0
事業所税	4,648,521	21,373	4,669,894	4,636,970	9,200	4,646,170	99.5
都市計画税	8,159,652	223,720	8,383,372	8,091,689	46,635	8,138,324	97.1
法定外目的税	-	-	-	-	-	-	-
市 税	135,199,304	3,087,266	138,286,570	134,316,994	670,801	134,987,795	97.6

(単位：千円、%)

区 分	静岡市						
	調定済額			収入済額			収入歩合
	現年課税分	滞納繰越分	合 計	現年課税分	滞納繰越分	合 計	
市 民 税	64,707,690	768,793	65,476,483	64,395,456	359,069	64,754,525	98.9
個人均等割	1,271,719	16,753	1,288,472	1,264,024	7,906	1,271,930	98.7
所得割	55,479,880	712,085	56,191,965	55,144,201	339,289	55,483,490	98.7
法人均等割	2,577,840	11,422	2,589,262	2,587,930	3,395	2,591,325	100.1
法人税割	5,378,251	28,533	5,406,784	5,399,301	8,479	5,407,780	100.0
固定資産税	53,609,097	296,600	53,905,697	53,464,077	155,496	53,619,573	99.5
純固定資産税	53,307,723	296,600	53,604,323	53,162,703	155,496	53,318,199	99.5
土地	22,609,219	147,823	22,757,042	22,537,883	77,394	22,615,277	99.4
家屋	22,325,716	142,294	22,468,010	22,255,275	74,500	22,329,775	99.4
償却資産	8,372,788	6,483	8,379,271	8,369,545	3,602	8,373,147	99.9
交付金	301,374		301,374	301,374		301,374	100.0
軽自動車税	1,869,586	21,125	1,890,711	1,862,183	6,594	1,868,777	98.8
環境性能割	116,676		116,676	116,676		116,676	100.0
種別割	1,752,910	21,125	1,774,035	1,745,507	6,594	1,752,101	98.8
市たばこ税	4,584,964		4,584,964	4,584,964		4,584,964	100.0
鉱産税	85		85	85		85	100.0
特別土地保有税			-			-	-
法定外普通税			-			-	-
入湯税	37,363		37,363	37,368		37,368	100.0
事業所税	4,302,535	13,215	4,315,750	4,292,022	9,102	4,301,124	99.7
都市計画税	10,651,963	68,987	10,720,950	10,618,354	36,099	10,654,453	99.4
法定外目的税			-			-	-
市 税	139,763,283	1,168,720	140,932,003	139,254,509	566,360	139,820,869	99.2
区 分	浜松市						
	調定済額			収入済額			収入歩合
	現年課税分	滞納繰越分	合 計	現年課税分	滞納繰越分	合 計	
市 民 税	74,787,726	1,346,187	76,133,913	74,290,900	506,725	74,797,625	98.2
個人均等割	1,478,415	29,933	1,508,348	1,466,938	11,310	1,478,248	98.0
所得割	63,072,443	1,272,514	64,344,957	62,582,785	480,818	63,063,603	98.0
法人均等割	2,700,064	15,034	2,715,098	2,686,069	5,017	2,691,086	99.1
法人税割	7,536,804	28,706	7,565,510	7,555,108	9,580	7,564,688	100.0
固定資産税	55,132,968	462,497	55,595,465	54,928,296	163,502	55,091,798	99.1
純固定資産税	54,999,355	462,497	55,461,852	54,794,683	163,502	54,958,185	99.1
土地	18,712,178	164,190	18,876,368	18,642,544	55,627	18,698,171	99.1
家屋	25,593,962	210,508	25,804,470	25,498,718	76,086	25,574,804	99.1
償却資産	10,693,215	87,799	10,781,014	10,653,421	31,789	10,685,210	99.1
交付金	133,613		133,613	133,613		133,613	100.0
軽自動車税	2,645,651	53,844	2,699,495	2,628,657	15,802	2,644,459	98.0
環境性能割	160,279		160,279	160,279		160,279	100.0
種別割	2,485,372	53,844	2,539,216	2,468,378	15,802	2,484,180	97.8
市たばこ税	4,923,024	59	4,923,083	4,923,024		4,923,024	100.0
鉱産税	23		23	23		23	100.0
特別土地保有税			-			-	-
法定外普通税			-			-	-
入湯税	89,206	9,648	98,854	89,206	9,648	98,854	100.0
事業所税	5,477,325	6,822	5,484,147	5,471,315	5,223	5,476,538	99.9
都市計画税	7,555,085	64,482	7,619,567	7,526,970	22,795	7,549,765	99.1
法定外目的税			-			-	-
市 税	150,611,008	1,943,539	152,554,547	149,858,391	723,695	150,582,086	98.7

(単位：千円、%)

区 分	名古屋市						
	調定済額			収入済額			収入歩合
	現年課税分	滞納繰越分	合 計	現年課税分	滞納繰越分	合 計	
市 民 税	296,484,592	2,957,993	299,442,585	294,840,448	1,027,853	295,868,301	98.8
個人均等割	3,944,706	44,485	3,989,191	3,926,729	15,855	3,942,584	98.8
所得割	232,825,994	2,688,589	235,514,583	231,330,884	958,278	232,289,162	98.6
法人均等割	12,807,888	47,312	12,855,200	12,780,201	11,300	12,791,501	99.5
法人税割	46,906,004	177,607	47,083,611	46,802,634	42,420	46,845,054	99.5
固定資産税	227,067,176	511,958	227,579,134	226,713,854	328,332	227,042,186	99.8
純固定資産税	226,083,069	511,958	226,595,027	225,729,747	328,332	226,058,079	99.8
土地	98,239,094	228,236	98,467,330	98,080,114	147,167	98,227,281	99.8
家屋	102,057,952	233,076	102,291,028	101,891,277	150,288	102,041,565	99.8
償却資産	25,786,023	50,646	25,836,669	25,758,356	30,877	25,789,233	99.8
交付金	984,107		984,107	984,107		984,107	100.0
軽自動車税	3,068,446	72,644	3,141,090	3,038,582	17,616	3,056,198	97.3
環境性能割	179,292		179,292	179,292		179,292	100.0
種別割	2,889,154	72,644	2,961,798	2,859,290	17,616	2,876,906	97.1
市たばこ税	17,202,691		17,202,691	17,202,691		17,202,691	100.0
鉱産税			-			-	-
特別土地保有税		1,069	1,069			-	-
法定外普通税			-			-	-
入湯税			-			-	-
事業所税	16,604,212	30,782	16,634,994	16,591,494	18,355	16,609,849	99.8
都市計画税	49,761,685	114,607	49,876,292	49,680,782	73,899	49,754,681	99.8
法定外目的税			-			-	-
市 税	610,188,802	3,689,053	613,877,855	608,067,851	1,466,055	609,533,906	99.3
区 分	京 都 市						
	調定済額			収入済額			収入歩合
	現年課税分	滞納繰越分	合 計	現年課税分	滞納繰越分	合 計	
市 民 税	150,127,918	1,687,283	151,815,201	149,253,867	684,224	149,938,091	98.8
個人均等割	2,202,866	26,690	2,229,556	2,191,154	11,029	2,202,183	98.8
所得割	115,640,282	1,532,966	117,173,248	114,874,858	633,429	115,508,287	98.6
法人均等割	5,618,669	50,017	5,668,686	5,581,986	15,584	5,597,570	98.7
法人税割	26,666,101	77,610	26,743,711	26,605,869	24,182	26,630,051	99.6
固定資産税	113,985,541	766,631	114,752,172	113,651,144	449,584	114,100,728	99.4
純固定資産税	113,703,723	766,631	114,470,354	113,369,326	449,584	113,818,910	99.4
土地	51,290,299	376,065	51,666,364	51,124,173	218,730	51,342,903	99.4
家屋	49,823,114	353,244	50,176,358	49,662,242	205,457	49,867,699	99.4
償却資産	12,590,310	37,322	12,627,632	12,582,911	25,397	12,608,308	99.8
交付金	281,818		281,818	281,818		281,818	100.0
軽自動車税	2,109,805	103,402	2,213,207	2,080,028	26,202	2,106,230	95.2
環境性能割	124,863		124,863	124,863		124,863	100.0
種別割	1,984,942	103,402	2,088,344	1,955,165	26,202	1,981,367	94.9
市たばこ税	9,471,084	270	9,471,354	9,471,065	60	9,471,125	100.0
鉱産税			-			-	-
特別土地保有税			-			-	-
法定外普通税			-			-	-
入湯税	159,209		159,209	159,209		159,209	100.0
事業所税	7,657,366	81,592	7,738,958	7,643,779	62,198	7,705,977	99.6
都市計画税	25,300,155	182,487	25,482,642	25,218,655	106,140	25,324,795	99.4
法定外目的税	3,035,171	38,556	3,073,727	3,027,426	18,474	3,045,900	99.1
市 税	311,846,249	2,860,221	314,706,470	310,505,173	1,346,882	311,852,055	99.1

(単位：千円、%)

区 分	大 阪 市						収入歩合
	調 定 済 額			収 入 済 額			
	現年課税分	滞納繰越分	合 計	現年課税分	滞納繰越分	合 計	
市 民 税	350,166,896	7,479,448	357,646,344	346,758,181	2,172,796	348,930,977	97.6
個人均等割	4,754,536	141,900	4,896,436	4,700,292	42,830	4,743,122	96.9
所得割	229,742,943	6,578,303	236,321,246	226,705,370	1,985,536	228,690,906	96.8
法人均等割	20,108,724	127,738	20,236,462	20,051,145	24,299	20,075,444	99.2
法人税割	95,560,693	631,507	96,192,200	95,301,374	120,131	95,421,505	99.2
固定資産税	312,961,796	1,341,109	314,302,905	312,315,974	661,000	312,976,974	99.6
純固定資産税	312,709,041	1,341,109	314,050,150	312,063,219	661,000	312,724,219	99.6
土地	120,829,916	585,829	121,415,745	120,553,862	291,489	120,845,351	99.5
家屋	150,223,145	722,590	150,945,735	149,882,140	359,536	150,241,676	99.5
償却資産	41,655,980	32,690	41,688,670	41,627,217	9,975	41,637,192	99.9
交付金	252,755	-	252,755	252,755	-	252,755	100.0
軽自動車税	2,167,964	138,227	2,306,191	2,125,749	28,215	2,153,964	93.4
環境性能割	141,799	-	141,799	141,799	-	141,799	100.0
種別割	2,026,165	138,227	2,164,392	1,983,950	28,215	2,012,165	93.0
市たばこ税	29,848,003	5,564	29,853,567	29,848,003	798	29,848,801	100.0
鉱産税	-	-	-	-	-	-	-
特別土地保有税	-	-	-	-	-	-	-
法定外普通税	-	-	-	-	-	-	-
入湯税	203,981	2,987	206,968	203,727	2,987	206,714	99.9
事業所税	28,670,390	115,855	28,786,245	28,638,598	73,760	28,712,358	99.7
都市計画税	63,107,637	313,409	63,421,046	62,960,274	155,518	63,115,792	99.5
法定外目的税	-	-	-	-	-	-	-
市 税	787,126,667	9,396,599	796,523,266	782,850,506	3,095,074	785,945,580	98.7
区 分	堺 市						収入歩合
	調 定 済 額			収 入 済 額			
	現年課税分	滞納繰越分	合 計	現年課税分	滞納繰越分	合 計	
市 民 税	73,327,832	1,196,577	74,524,409	72,735,008	443,483	73,178,491	98.2
個人均等割	1,356,934	28,016	1,384,950	1,344,680	10,739	1,355,419	97.9
所得割	60,849,042	1,101,171	61,950,213	60,295,431	422,120	60,717,551	98.0
法人均等割	2,449,306	15,251	2,464,557	2,444,659	2,404	2,447,063	99.3
法人税割	8,672,550	52,139	8,724,689	8,650,238	8,220	8,658,458	99.2
固定資産税	59,688,983	513,638	60,202,621	59,399,427	251,555	59,650,982	99.1
純固定資産税	58,797,494	513,638	59,311,132	58,507,938	251,555	58,759,493	99.1
土地	22,976,950	228,006	23,204,956	22,840,952	119,391	22,960,343	98.9
家屋	24,610,497	241,221	24,851,718	24,463,543	126,311	24,589,854	98.9
償却資産	11,210,047	44,411	11,254,458	11,203,443	5,853	11,209,296	99.6
交付金	891,489	-	891,489	891,489	-	891,489	100.0
軽自動車税	1,428,687	58,940	1,487,627	1,408,041	15,877	1,423,918	95.7
環境性能割	85,269	-	85,269	85,269	-	85,269	100.0
種別割	1,343,418	58,940	1,402,358	1,322,772	15,877	1,338,649	95.5
市たばこ税	6,178,180	61	6,178,241	6,178,180	-	6,178,180	100.0
鉱産税	-	-	-	-	-	-	-
特別土地保有税	-	600	600	-	-	-	0.0
法定外普通税	-	-	-	-	-	-	-
入湯税	358	-	358	358	-	358	100.0
事業所税	4,902,955	36,185	4,939,140	4,884,684	25,500	4,910,184	99.4
都市計画税	11,023,977	108,696	11,132,673	10,957,857	56,917	11,014,774	98.9
法定外目的税	-	-	-	-	-	-	-
市 税	156,550,972	1,914,697	158,465,669	155,563,555	793,332	156,356,887	98.7

(単位：千円、%)

区 分	神 戸 市						
	調 定 済 額			収 入 済 額			収入歩合
	現年課税分	滞納繰越分	合 計	現年課税分	滞納繰越分	合 計	
市 民 税	151,635,439	2,517,340	154,152,779	150,475,564	881,192	151,356,756	98.2
個人均等割	2,862,805	25,391	2,888,196	2,838,367	8,890	2,847,257	98.6
所得割	125,985,608	2,416,013	128,401,621	124,877,805	845,869	125,723,674	97.9
法人均等割	5,760,570	19,196	5,779,766	5,753,280	6,682	5,759,962	99.7
法人税割	17,026,456	56,740	17,083,196	17,006,112	19,751	17,025,863	99.7
固定資産税	117,278,191	1,109,865	118,388,056	116,765,875	532,958	117,298,833	99.1
純固定資産税	116,577,806	1,109,865	117,687,671	116,065,490	532,958	116,598,448	99.1
土地	38,434,704	425,332	38,860,036	38,238,656	202,916	38,441,572	98.9
家屋	59,720,518	660,808	60,381,326	59,415,060	315,255	59,730,315	98.9
償却資産	18,422,584	23,725	18,446,309	18,411,774	14,787	18,426,561	99.9
交付金	700,385		700,385	700,385		700,385	100.0
軽自動車税	1,962,177	108,647	2,070,824	1,926,846	40,440	1,967,286	95.0
環境性能割	115,941		115,941	115,941		115,941	100.0
種別割	1,846,236	108,647	1,954,883	1,810,905	40,440	1,851,345	94.7
市たばこ税	10,057,113	150	10,057,263	10,057,113	64	10,057,177	100.0
鉱産税			-			-	-
特別土地保有税		1,672	1,672			-	-
法定外普通税			-			-	-
入湯税	268,782	18	268,800	268,782	18	268,800	100.0
事業所税	9,597,786	36,133	9,633,919	9,594,979	33,796	9,628,775	99.9
都市計画税	23,471,829	259,596	23,731,425	23,352,142	124,018	23,476,160	98.9
法定外目的税			-			-	-
市 税	314,271,317	4,033,421	318,304,738	312,441,301	1,612,486	314,053,787	98.7
区 分	岡 山 市						
	調 定 済 額			収 入 済 額			収入歩合
	現年課税分	滞納繰越分	合 計	現年課税分	滞納繰越分	合 計	
市 民 税	65,759,060	1,602,561	67,361,621	65,149,457	423,400	65,572,857	97.3
個人均等割	1,239,336	32,257	1,271,593	1,226,661	8,965	1,235,626	97.2
所得割	54,248,339	1,411,979	55,660,318	53,693,535	392,432	54,085,967	97.2
法人均等割	2,803,515	43,214	2,846,729	2,792,017	6,006	2,798,023	98.3
法人税割	7,467,870	115,111	7,582,981	7,437,244	15,997	7,453,241	98.3
固定資産税	48,196,818	692,235	48,889,053	47,991,868	197,700	48,189,568	98.6
純固定資産税	47,940,017	692,235	48,632,252	47,735,067	197,700	47,932,767	98.6
土地	17,380,321	290,725	17,671,046	17,293,361	79,848	17,373,209	98.3
家屋	22,653,015	378,923	23,031,938	22,539,673	104,071	22,643,744	98.3
償却資産	7,906,681	22,587	7,929,268	7,902,033	13,781	7,915,814	99.8
交付金	256,801		256,801	256,801		256,801	100.0
軽自動車税	2,201,083	81,095	2,282,178	2,175,964	16,596	2,192,560	96.1
環境性能割	115,629		115,629	115,629		115,629	100.0
種別割	2,085,454	81,095	2,166,549	2,060,335	16,596	2,076,931	95.9
市たばこ税	5,131,461	458	5,131,919	5,131,461		5,131,461	100.0
鉱産税	38		38	38		38	100.0
特別土地保有税			-			-	-
法定外普通税			-			-	-
入湯税	19,824	349	20,173	19,824		19,824	98.3
事業所税	4,020,500	20,577	4,041,077	4,015,041	3,820	4,018,861	99.5
都市計画税	8,198,033	136,403	8,334,436	8,157,045	37,463	8,194,508	98.3
法定外目的税			-			-	-
市 税	133,526,817	2,533,678	136,060,495	132,640,698	678,979	133,319,677	98.0

(単位：千円、%)

区 分	広 島 市						
	調 定 済 額			収 入 済 額			収入歩合
	現年課税分	滞納繰越分	合 計	現年課税分	滞納繰越分	合 計	
市 民 税	121,052,385	2,559,793	123,612,178	120,229,207	898,475	121,127,682	98.0
個人均等割	2,137,071	60,323	2,197,394	2,120,583	21,208	2,141,791	97.5
所得割	100,628,522	2,302,725	102,931,247	99,780,804	819,453	100,600,257	97.7
法人均等割	5,094,424	54,575	5,148,999	5,106,112	16,037	5,122,149	99.5
法人税割	13,192,368	142,170	13,334,538	13,221,708	41,777	13,263,485	99.5
固定資産税	85,744,113	834,526	86,578,639	85,495,193	342,030	85,837,223	99.1
純固定資産税	85,252,125	834,526	86,086,651	85,003,205	342,030	85,345,235	99.1
土地	32,694,616	317,257	33,011,873	32,601,619	130,778	32,732,397	99.2
家屋	41,369,754	413,726	41,783,480	41,247,633	165,794	41,413,427	99.1
償却資産	11,187,755	103,543	11,291,298	11,153,953	45,458	11,199,411	99.2
交付金	491,988	-	491,988	491,988	-	491,988	100.0
軽自動車税	2,506,032	93,883	2,599,915	2,477,227	27,332	2,504,559	96.3
環境性能割	155,636	-	155,636	155,636	-	155,636	100.0
種別割	2,350,396	93,883	2,444,279	2,321,591	27,332	2,348,923	96.1
市たばこ税	7,850,229	294	7,850,523	7,850,220	-	7,850,220	100.0
鉱産税	-	-	-	-	-	-	-
特別土地保有税	-	-	-	-	-	-	-
法定外普通税	-	-	-	-	-	-	-
入湯税	63,663	10,180	73,843	62,223	5,799	68,022	92.1
事業所税	6,942,067	20,459	6,962,526	6,973,564	12,079	6,985,643	100.3
都市計画税	17,746,478	170,294	17,916,772	17,695,119	69,066	17,764,185	99.1
法定外目的税	-	-	-	-	-	-	-
市 税	241,904,967	3,689,429	245,594,396	240,782,753	1,354,781	242,137,534	98.6

区 分	北 九 州 市						
	調 定 済 額			収 入 済 額			収入歩合
	現年課税分	滞納繰越分	合 計	現年課税分	滞納繰越分	合 計	
市 民 税	76,613,781	1,251,827	77,865,608	75,874,346	475,098	76,349,444	98.1
個人均等割	1,538,997	42,374	1,581,371	1,515,902	16,366	1,532,268	96.9
所得割	63,347,590	1,142,478	64,490,068	62,656,430	441,446	63,097,876	97.8
法人均等割	3,711,743	22,345	3,734,088	3,702,985	5,767	3,708,752	99.3
法人税割	8,015,451	44,630	8,060,081	7,999,029	11,519	8,010,548	99.4
固定資産税	72,397,160	987,733	73,384,893	71,962,387	372,763	72,335,150	98.6
純固定資産税	70,812,681	987,733	71,800,414	70,377,908	372,763	70,750,671	98.5
土地	21,452,886	387,249	21,840,135	21,283,766	145,837	21,429,603	98.1
家屋	32,069,685	576,114	32,645,799	31,814,040	217,599	32,031,639	98.1
償却資産	17,290,110	24,370	17,314,480	17,280,102	9,327	17,289,429	99.9
交付金	1,584,479	-	1,584,479	1,584,479	-	1,584,479	100.0
軽自動車税	2,246,971	80,601	2,327,572	2,203,891	25,379	2,229,270	95.8
環境性能割	110,415	-	110,415	110,415	-	110,415	100.0
種別割	2,136,556	80,601	2,217,157	2,093,476	25,379	2,118,855	95.6
市たばこ税	7,535,099	-	7,535,099	7,535,099	-	7,535,099	100.0
鉱産税	26,363	-	26,363	26,363	-	26,363	100.0
特別土地保有税	-	11,465	11,465	-	4,687	4,687	40.9
法定外普通税	-	-	-	-	-	-	-
入湯税	15,065	-	15,065	15,065	-	15,065	100.0
事業所税	7,302,888	34,353	7,337,241	7,283,408	9,793	7,293,201	99.4
都市計画税	12,419,829	222,599	12,642,428	12,321,091	83,798	12,404,889	98.1
法定外目的税	1,477,957	12,952	1,490,909	1,469,466	7,290	1,476,756	99.1
市 税	180,035,113	2,601,530	182,636,643	178,691,116	978,808	179,669,924	98.4

(単位：千円、%)

区 分	福 岡 市						
	調 定 済 額			収 入 済 額			収入歩合
	現年課税分	滞納繰越分	合 計	現年課税分	滞納繰越分	合 計	
市 民 税	176,080,390	3,050,440	179,130,830	174,589,685	1,065,529	175,655,214	98.1
個人均等割	2,781,778	53,885	2,835,663	2,754,447	20,234	2,774,681	97.8
所得割	136,306,984	2,656,485	138,963,469	134,813,768	997,529	135,811,297	97.7
法人均等割	9,375,863	83,540	9,459,403	9,381,098	11,734	9,392,832	99.3
法人税割	27,615,765	256,530	27,872,295	27,640,372	36,032	27,676,404	99.3
固定資産税	129,990,870	781,927	130,772,797	129,642,123	432,540	130,074,663	99.5
純固定資産税	129,240,671	781,927	130,022,598	128,891,924	432,540	129,324,464	99.5
土地	50,057,712	305,500	50,363,212	49,913,704	182,381	50,096,085	99.5
家屋	64,648,809	398,084	65,046,893	64,462,905	237,654	64,700,559	99.5
償却資産	14,534,150	78,343	14,612,493	14,515,315	12,505	14,527,820	99.4
交付金	750,199	-	750,199	750,199	-	750,199	100.0
軽自動車税	2,248,476	55,442	2,303,918	2,225,901	15,347	2,241,248	97.3
環境性能割	106,309	-	106,309	106,309	-	106,309	100.0
種別割	2,142,167	55,442	2,197,609	2,119,592	15,347	2,134,939	97.1
市たばこ税	12,861,664	159	12,861,823	12,861,690	40	12,861,730	100.0
鉱産税	-	-	-	-	-	-	-
特別土地保有税	-	-	-	-	-	-	-
法定外普通税	-	-	-	-	-	-	-
入湯税	44,949	-	44,949	44,949	-	44,949	100.0
事業所税	8,289,334	20,934	8,310,268	8,278,435	8,369	8,286,804	99.7
都市計画税	27,166,136	166,352	27,332,488	27,086,979	99,451	27,186,430	99.5
法定外目的税	1,907,999	27,965	1,935,964	1,904,972	9,729	1,914,701	98.9
市 税	358,589,818	4,103,219	362,693,037	356,634,734	1,631,005	358,265,739	98.8
区 分	熊 本 市						
	調 定 済 額			収 入 済 額			収入歩合
	現年課税分	滞納繰越分	合 計	現年課税分	滞納繰越分	合 計	
市 民 税	62,074,994	1,146,476	63,221,470	61,507,712	440,224	61,947,936	98.0
個人均等割	1,268,959	26,866	1,295,825	1,255,494	10,309	1,265,803	97.7
所得割	51,741,875	1,029,259	52,771,134	51,226,471	395,395	51,621,866	97.8
法人均等割	3,007,826	29,982	3,037,808	2,995,079	11,455	3,006,534	99.0
法人税割	6,056,334	60,369	6,116,703	6,030,668	23,065	6,053,733	99.0
固定資産税	44,865,568	632,279	45,497,847	44,589,684	252,778	44,842,462	98.6
純固定資産税	44,537,674	632,279	45,169,953	44,261,790	252,778	44,514,568	98.5
土地	15,963,292	235,562	16,198,854	15,864,409	94,175	15,958,584	98.5
家屋	22,385,337	314,631	22,699,968	22,246,673	125,786	22,372,459	98.6
償却資産	6,189,045	82,086	6,271,131	6,150,708	32,817	6,183,525	98.6
交付金	327,894	-	327,894	327,894	-	327,894	100.0
軽自動車税	2,135,445	52,392	2,187,837	2,109,397	17,615	2,127,012	97.2
環境性能割	95,234	-	95,234	95,234	-	95,234	100.0
種別割	2,040,211	52,392	2,092,603	2,014,163	17,615	2,031,778	97.1
市たばこ税	5,424,404	10	5,424,414	5,424,404	10	5,424,414	100.0
鉱産税	-	-	-	-	-	-	-
特別土地保有税	-	-	-	-	-	-	-
法定外普通税	-	-	-	-	-	-	-
入湯税	28,271	-	28,271	28,271	-	28,271	100.0
事業所税	2,515,975	23,740	2,539,715	2,509,451	15,771	2,525,222	99.4
都市計画税	8,602,890	122,129	8,725,019	8,549,600	48,826	8,598,426	98.5
法定外目的税	-	-	-	-	-	-	-
市 税	125,647,547	1,977,026	127,624,573	124,718,519	775,224	125,493,743	98.3

堺市税務統計（令和5年度版）

発行	令和5年12月
編集・発行	堺市財政局税務部税制課 〒590-0078 堺市堺区南瓦町3番1号 ☎072-228-6994