

堺市税務統計

令和4年度版

堺市財政局税務部

市域・人口

(令和4年4月1日現在)

面積	149.83 km ²
推計人口	817,441 人
世帯数	367,540 世帯

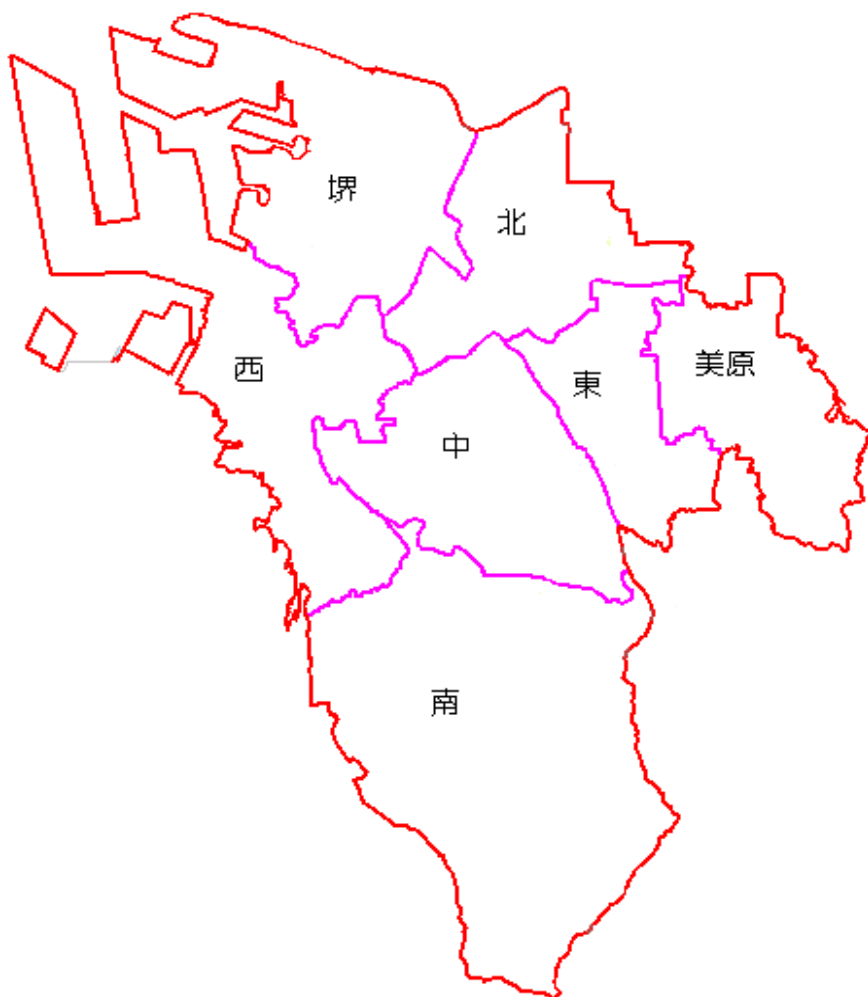

(令和4年4月1日現在)

	堺区域	中区域	東区域	西区域	南区域	北区域	美原区域
管内人口 (人)	148,148	119,775	84,563	134,133	135,213	158,573	37,036
区域面積 (km ²)	23.66	17.88	10.49	28.62	40.39	15.60	13.20

人口・世帯数・面積の推移

区分	人口	世帯数	面積 (km ²)
平成4 (1992)	808,758	272,654	136.77
5 (1993)	808,103	276,007	136.77
6 (1994)	806,208	279,204	136.77
7 (1995)	802,993	283,762	136.79
8 (1996)	803,528	284,722	136.79
9 (1997)	800,177	287,439	136.79
10 (1998)	797,611	290,878	136.79
11 (1999)	796,725	294,973	136.79
12 (2000)	792,018	297,532	136.79
13 (2001)	792,373	298,459	136.79
14 (2002)	793,847	302,923	136.79
15 (2003)	793,376	306,273	136.79
16 (2004)	793,400	309,850	136.79
17 (2005)	830,966	322,936	136.79
18 (2006)	831,347	324,035	149.99
19 (2007)	832,825	329,469	149.99
20 (2008)	835,333	334,806	149.99
21 (2009)	836,581	339,424	149.99
22 (2010)	841,966	344,465	149.99
23 (2011)	841,763	345,008	149.99
24 (2012)	842,669	348,543	149.99
25 (2013)	842,539	348,869	149.99
26 (2014)	841,012	354,867	149.99
27 (2015)	839,310	350,301	149.82
28 (2016)	838,882	350,627	149.82
29 (2017)	836,952	352,852	149.82
30 (2018)	833,544	354,906	149.82
令和元年 (2019)	830,695	357,267	149.82
2 (2020)	826,161	366,079	149.83
3 (2021)	825,288	366,165	149.83
4 (2022)	819,965	367,251	149.83

(注) 各年とも1月1日現在(平成7年、平成12年、平成17年、平成22年、平成27年及び令和2年は国勢調査人口・世帯数)

目 次

I 財 政	
1. 令和4年度歳入歳出予算額	2
(1) 総計予算額	2
(2) 一般会計予算額	2
2. 令和3年度一般会計歳入歳出決算額	3
(1) 歳 入	3
(2) 歳 出	3
3. 一般会計歳入歳出決算額累年比較	4
(1) 歳 入	4
(2) 歳 出	4
4. 基準財政収入額・需要額、財政力指数	5
II 市税の予算と決算	
1. 令和4年度市税当初予算額	7
(1) 市税当初予算額	7
(2) 市税当初予算額の構成比	8
2. 令和3年度市税決算額	9
3. 市税予算額の累年比較	10
4. 市税決算額の累年比較	11
5. 一般会計（歳入）に占める市税の割合の推移	12
6. 市税予算・決算額累年比較	12
III 市 民 税	
1. 調定額（決算）等の推移	14
2. 個人市民税の課税状況調	15
(1) 令和4年度課税標準額段階別所得割額等に関する調	15
(2) 令和4年度所得区分別総所得割額等に関する調	16
(3) 所得区分別総所得金額等の推移	17
(4) 給与所得の収入金額等に関する調	18
(5) 公的年金等の収入金額等に関する調	18
(6) 扶養親族等の人員別納税義務者数に関する調	19
(7) 控除対象配偶者及び扶養控除の人員に関する調	20
3. 令和4年度年齢別所得金額等に関する調	21
(1) 総所得金額	21
(2) 給与所得金額	21
4. 給与所得等に係る特別徴収義務者に関する調	22
5. 法人市民税	23
(1) 均等割納税義務者数等の推移	23
(2) 令和3年度産業分類別法人税割調定額調	23
IV 固定資産税・都市計画税	
1. 調定額（決算）等の推移	25
2. 固定資産税の課税状況調	26
(1) 納税義務者数の推移	26
(2) 土地及び家屋の面積と価格の構成比	26
(3) 土 地	27
(4) 家 屋	28
(5) 償却資産	29
3. 都市計画税の課税状況調	30
(1) 納税義務者数の推移	30
(2) 課税標準額等の推移	30
4. 交 付 金	31
V 諸 税 ・ その他	
1. 軽自動車税（種別割）	33
2. 市たばこ税	33
3. 特別土地保有税	34
4. 入湯税	34
5. 事業所税	34
6. 令和3年度市税減免額の調	35
7. 令和3年度 受付電子申告等の利用率等の調	36
8. 区別調定（現年課税分）	37

VI 税 外 収 入	
1. 税外収入決算額累年比較	----- 39
2. 税外収入に関する調	----- 40
(1) 地方揮発油譲与税に関する調	----- 40
(2) 自動車重量譲与税に関する調	----- 40
(3) 地方道路譲与税に関する調	----- 40
(4) 森林環境譲与税に関する調	----- 40
(5) 特別とん譲与税に関する調	----- 40
(6) 石油ガス譲与税に関する調	----- 40
(7) 利子割交付金に関する調	----- 40
(8) 配当割交付金に関する調	----- 40
(9) 株式等譲渡所得割交付金に関する調	----- 40
(10) 分離課税所得割交付金に関する調	----- 40
(11) 府民税所得割臨時交付金に関する調	----- 41
(12) 法人事業税交付金に関する調	----- 41
(13) 地方消費税交付金に関する調	----- 41
(14) ゴルフ場利用税交付金に関する調	----- 41
(15) 自動車取得税交付金に関する調	----- 41
(16) 環境性能割交付金に関する調	----- 41
(17) 軽油引取税交付金に関する調	----- 41
(18) 国有提供施設等所在市町村助成交付金に関する調	----- 41
(19) 徴税費委託金に関する調	----- 41
VII 納 税	
1. 徴収状況に関する調	----- 43
2. 市税の納税義務者数に関する調	----- 44
3. 納期内納付状況	----- 45
4. 督促状発付状況	----- 46
5. 差押処分状況	----- 47
6. 滞納処分の執行停止状況	----- 48
7. 不納欠損処分状況	----- 49
8. 口座振替利用状況	----- 50
9. コンビニエンスストアによる収納状況の推移	----- 51
10. マルチペイメントネットワークによる収納状況の推移	----- 51
11. モバイル決済による収納状況の推移	----- 51
12. 税目別収入歩合の推移	----- 52
VIII 税 制	
1. 令和4年度堺市税の税率	----- 54
2. 堺市税の税率変遷（平成元年度以降）	----- 56
3. 令和3年度政令指定都市における主要税目税率一覧	----- 64
4. 令和3年度大阪府内市町村における主要税目税率一覧	----- 65
5. 不服申立てに関する調	----- 66
6. 税に関する訴訟に関する調	----- 67
7. 令和3年度の審査申出の処理状況	----- 68
IX 税 務	
1. 税務機構及び事務分掌	----- 70
(1) 機構（令和4年4月1日現在）	----- 70
(2) 事務分掌（令和4年4月1日現在）	----- 71
(3) 税務職員の配置状況	----- 74
(4) 税務職員の配置状況（市税事務所）	----- 74
2. 徴税費の状況	----- 75
3. 税務広報の実施状況（令和3年度）	----- 76
4. 証明	----- 77
(1) 令和3年度税務証明発行状況	----- 77
(2) 税務証明発行件数の年度別推移	----- 77
X 参考資料	
政令指定都市の市税決算額（収入済額）の調（令和3年度）	----- 79

I 財 政

1. 令和4年度歳入歳出予算額	-----	2
(1) 総計予算額	-----	2
(2) 一般会計予算額	-----	2
2. 令和3年度一般会計歳入歳出決算額	-----	3
(1) 歳入	-----	3
(2) 歳出	-----	3
3. 一般会計歳入歳出決算額累年比較	-----	4
(1) 歳入	-----	4
(2) 歳出	-----	4
4. 基準財政収入額・需要額、財政力指数	-----	5

1. 令和4年度歳入歳出予算額

(1) 総計予算額

(単位：千円、%)

会計区分	令和4年度当初予算額	令和3年度当初予算額	対前年度比
総額	769,673,312	760,131,470	101.26
一般会計	426,700,000	423,600,000	100.73
特別会計	254,047,915	249,785,933	101.71
国民健康保険事業	88,188,306	89,509,256	98.52
公共用地先行取得事業	6,502,997	7,108,608	91.48
母子父子寡婦福祉資金貸付事業	282,593	397,245	71.14
介護保険事業	85,203,483	80,492,612	105.85
公債管理	57,833,695	57,848,416	99.97
後期高齢者医療事業	16,036,841	14,164,796	113.22
(都市開発資金)	-	265,000	皆減
企業会計	88,925,397	86,745,537	102.51
水道事業	29,028,556	26,779,880	108.40
下水道事業	59,896,841	59,965,657	99.89

(2) 一般会計予算額

(単位：千円、%)

科目	金額		科目	金額	
		構成比			構成比
歳入総額	426,700,000	100.00	歳出総額	426,700,000	100.00
1 市税	151,678,367	35.55	1 議会費	1,324,754	0.31
2 地方譲与税	2,109,000	0.49	2 総務費	34,619,477	8.11
3 利子割交付金	132,000	0.03	3 民生費	195,890,884	45.91
4 配当割交付金	728,000	0.17	4 衛生費	32,634,409	7.65
5 株式等譲渡所得割交付金	702,000	0.16	5 労働費	458,084	0.11
6 分離課税所得割交付金	156,000	0.04	6 農林水産業費	824,686	0.19
7 法人事業税交付金	1,871,000	0.44	7 商工費	6,031,908	1.41
8 地方消費税交付金	18,300,000	4.29	8 土木費	39,806,948	9.33
9 ゴルフ場利用税交付金	138,000	0.03	9 消防費	9,454,864	2.22
10 環境性能割交付金	673,000	0.16	10 教育費	64,568,391	15.13
11 軽油引取税交付金	5,975,000	1.40	11 公債費	39,383,123	9.23
12 国有提供施設等所在市町村助成交付金	9,600	0.00	12 諸支出金	1,402,472	0.33
13 地方特例交付金	900,000	0.21	13 予備費	300,000	0.07
14 地方交付税	33,741,600	7.91			
15 交通安全対策特別交付金	287,000	0.07			
16 分担金及び負担金	3,381,007	0.79			
17 使用料及び手数料	5,756,400	1.35			
18 国庫支出金	109,917,427	25.76			
19 府支出金	27,953,130	6.55			
20 財産収入	4,329,944	1.01			
21 寄附金	201,583	0.05			
22 繰入金	9,682,395	2.27			
23 繰越金	1	0.00			
24 諸収入	10,847,846	2.54			
25 市債	37,229,700	8.73			

[税制課]

2. 令和3年度一般会計歳入歳出決算額

(1) 歳入

(単位：千円、%)

科 目	当初予算額	最終予算額	決算額	構成比
総 額	423,600,000	500,686,149	469,669,896	100.0
1 市 税	145,996,717	151,084,717	151,638,686	32.3
2 地 方 譲 与 税	1,981,000	1,981,000	2,097,707	0.4
3 利 子 割 交 付 金	177,000	177,000	130,784	0.0
4 配 当 割 交 付 金	706,000	706,000	1,033,288	0.2
5 株 式 等 譲 渡 所 得 割 交 付 金	445,000	881,000	1,160,951	0.2
6 分 離 課 税 所 得 割 交 付 金	143,000	143,000	162,187	0.0
7 法 人 事 業 税 交 付 金	1,337,000	1,625,000	1,605,322	0.3
8 地 方 消 費 税 交 付 金	17,300,000	18,400,000	18,524,781	3.9
9 ゴ ル フ 場 利 用 税 交 付 金	121,000	121,000	137,226	0.0
10 環 境 性 能 割 交 付 金	373,000	373,000	491,329	0.1
11 軽 油 引 取 税 交 付 金	5,994,000	5,994,000	5,959,480	1.3
12 国 有 提 供 施 設 等 所 在 市 町 村 助 成 交 付 金	9,700	9,700	9,618	0.0
13 地 方 特 例 交 付 金	800,000	2,031,235	2,325,663	0.5
14 地 方 交 付 税	28,058,000	43,427,629	43,389,355	9.2
15 交 通 安 全 対 策 特 別 交 付 金	287,000	287,000	271,499	0.1
16 分 担 金 及 び 負 担 金	3,370,745	3,545,054	3,509,253	0.7
17 使 用 料 及 び 手 数 料	5,695,258	5,679,682	5,510,042	1.2
18 国 庫 支 出 金	106,880,003	153,278,890	142,186,037	30.3
19 府 支 出 金	24,943,744	25,757,908	25,539,492	5.4
20 財 産 収 入	4,386,661	7,127,663	7,514,019	1.6
21 寄 附 金	173,162	321,222	300,289	0.1
22 繰 入 金	10,891,973	13,582,598	3,767,926	0.8
23 繰 越 金	1	2,253,750	2,253,749	0.5
24 諸 収 入	11,218,936	7,444,735	7,903,413	1.7
25 市 債	52,311,100	54,453,366	42,247,800	9.0

(2) 歳出

(単位：千円、%)

科 目	当初予算額	最終予算額	決算額	構成比
総 額	423,600,000	500,686,149	461,531,595	100.0
1 議 会 費	1,233,229	1,186,601	1,135,382	0.2
2 総 務 費	35,764,673	36,374,918	33,003,585	7.1
3 民 生 費	185,216,929	221,201,471	206,587,227	44.8
4 衛 生 費	33,319,386	40,625,741	37,704,549	8.2
5 労 働 費	577,882	701,022	594,949	0.1
6 農 林 水 産 業 費	848,254	936,761	707,906	0.2
7 商 工 費	6,146,186	3,548,564	2,977,861	0.6
8 土 木 費	41,924,145	47,107,757	37,692,523	8.2
9 消 防 費	10,788,759	10,919,383	10,679,117	2.3
10 教 育 費	65,705,945	69,138,743	62,139,953	13.5
11 公 債 費	40,251,214	48,456,835	48,430,825	10.5
12 諸 支 出 金	1,523,398	20,188,353	19,877,718	4.3
13 予 備 費	300,000	300,000	-	-

〔税制課〕

3. 一般会計歳入歳出決算額累年比較

(1) 歳入 (単位：千円、%)

科 目	平成29年度			平成30年度			令和元年度			令和2年度			令和3年度			科 目
	決 算 額	前年比	構成比	決 算 額	前年比	構成比	決 算 額	前年比	構成比	決 算 額	前年比	構成比	決 算 額	前年比	構成比	
総 額	400,729,043	113.5	100.0	405,268,677	101.1	100.0	420,845,498	103.8	100.0	511,787,299	121.6	100.0	469,669,896	91.8	100.0	総 額
市 税	134,355,183	101.5	33.5	147,721,126	109.9	36.4	151,522,672	102.6	36.0	151,240,872	99.8	29.6	151,638,686	100.3	32.3	市 税
地方譲与税	2,106,811	98.9	0.5	2,118,005	100.5	0.5	2,073,984	97.9	0.5	2,058,401	99.2	0.4	2,097,707	101.9	0.4	地方譲与税
利子割交付金	288,171	178.2	0.1	272,498	94.6	0.1	167,027	61.3	0.0	162,469	97.3	0.0	130,784	80.5	0.0	利子割交付金
配当割交付金	817,437	138.7	0.2	648,639	79.4	0.2	771,684	119.0	0.2	688,082	89.2	0.1	1,033,288	150.2	0.2	配当割交付金
株式等譲渡所得割交付金	828,193	238.2	0.2	549,840	66.4	0.1	445,179	81.0	0.1	778,623	174.9	0.2	1,160,951	149.1	0.2	株式等譲渡所得割交付金
分離課税所得割交付金	102,359	皆増	0.0	145,973	142.6	0.0	132,097	90.5	0.0	142,549	107.9	0.0	162,187	113.8	0.0	分離課税所得割交付金
法人事業税交付金	-	-	-	-	-	-	-	-	-	816,224	皆増	0.2	1,605,322	196.7	0.3	法人事業税交付金
地方消費税交付金	14,731,041	101.0	3.7	14,400,590	97.8	3.6	13,735,233	95.4	3.3	16,998,799	123.8	3.3	18,524,781	109.0	3.9	地方消費税交付金
ゴルフ場利用税交付金	132,040	95.6	0.0	128,251	97.1	0.0	133,656	104.2	0.0	130,302	97.5	0.0	137,226	105.3	0.0	ゴルフ場利用税交付金
環境性能割交付金	-	-	-	-	-	-	214,996	皆増	0.1	423,156	196.8	0.1	491,329	116.1	0.1	環境性能割交付金
軽油引取税交付金	6,253,689	103.8	1.6	6,262,532	100.1	1.5	6,241,643	99.7	1.5	5,827,295	93.4	1.1	5,959,480	102.3	1.3	軽油引取税交付金
国有提供施設等所在 市町村助成交付金	9,698	100.0	0.0	9,698	100.0	0.0	9,756	100.6	0.0	9,756	100.0	0.0	9,618	98.6	0.0	国有提供施設等所在 市町村助成交付金
地方特例交付金	809,306	136.6	0.2	897,084	110.8	0.2	1,963,700	218.9	0.5	1,169,399	59.6	0.2	2,325,663	198.9	0.5	地方特例交付金
地方交付税	29,959,699	151.4	7.5	29,348,809	98.0	7.2	34,195,634	116.5	8.1	33,695,805	98.5	6.6	43,389,355	128.8	9.2	地方交付税
交通安全対策特別交付金	294,650	96.4	0.1	273,778	92.9	0.1	267,299	97.6	0.1	291,231	109.0	0.1	271,499	93.2	0.1	交通安全対策特別交付金
分担金及び負担金	3,266,919	99.1	0.8	3,043,601	93.2	0.8	2,800,872	92.0	0.7	2,562,170	91.5	0.5	3,509,253	137.0	0.7	分担金及び負担金
使用料及び手数料	5,728,769	97.1	1.4	5,912,817	103.2	1.5	5,725,073	96.8	1.4	5,553,480	97.0	1.1	5,510,042	99.2	1.2	使用料及び手数料
国庫支出金	96,839,835	112.2	24.2	94,669,373	97.8	23.4	103,402,258	109.2	24.6	198,262,709	191.7	38.8	142,186,037	71.7	30.3	国庫支出金
府支出金	21,862,583	107.3	5.5	21,534,522	98.5	5.3	23,987,693	111.4	5.7	25,735,889	107.3	5.0	25,539,492	99.2	5.4	府支出金
財産収入金	1,496,648	100.3	0.4	1,385,465	92.6	0.3	5,248,511	378.8	1.2	3,158,967	60.2	0.6	7,514,019	237.9	1.6	財産収入金
寄附金	195,525	71.7	0.0	205,922	105.3	0.1	407,939	198.1	0.1	188,656	46.2	0.0	300,289	159.2	0.1	寄附金
繰入金	4,038,276	68.5	1.0	7,979,451	197.6	2.0	7,614,332	95.4	1.8	6,817,789	89.5	1.3	3,767,926	55.3	0.8	繰入金
繰越金	3,225,232	102.6	0.8	4,158,889	128.9	1.0	3,516,398	84.6	0.8	2,674,825	76.1	0.5	2,253,749	84.3	0.5	繰越金
諸収入	9,082,209	100.4	2.3	8,969,110	98.8	2.2	8,847,560	98.6	2.1	7,955,351	89.9	1.6	7,903,413	99.3	1.7	諸収入
市債	49,329,700	124.8	12.3	51,833,000	105.1	12.8	46,849,400	90.4	11.1	44,444,500	94.9	8.7	42,247,800	95.1	9.0	市債
(府民税所得割臨時交付金)	13,979,772	皆増	0.2	1,731,163	12.4	0.4	-	皆減	0.0	-	-	-	-	-	-	(府民税所得割臨時交付金)
(自動車取得税交付金)	995,298	126.9	0.2	1,068,541	107.4	0.3	570,902	53.4	0.1	-	皆減	-	-	-	-	(自動車取得税交付金)

(2) 歳出 (単位：千円、%)

科 目	平成29年度			平成30年度			令和元年度			令和2年度			令和3年度			科 目
	決 算 額	前年比	構成比	決 算 額	前年比	構成比	決 算 額	前年比	構成比	決 算 額	前年比	構成比	決 算 額	前年比	構成比	
総 額	396,570,154	113.3	100.0	401,752,279	101.3	100.0	418,170,675	104.1	100.0	509,533,549	121.8	100.0	461,531,595	90.6	100.0	総 額
議会費	1,173,656	99.9	0.3	1,186,955	101.1	0.3	1,184,511	99.8	0.3	1,144,446	96.6	0.2	1,135,382	99.2	0.2	議会費
総務費	37,237,020	105.3	9.4	41,026,440	110.2	10.2	36,538,138	89.1	8.7	122,511,798	335.3	24.0	33,003,585	26.9	7.1	総務費
民生費	173,239,237	104.0	43.7	169,975,325	98.1	42.3	177,011,726	104.1	42.3	183,485,250	103.7	36.0	206,587,227	112.6	44.8	民生費
衛生費	23,206,701	103.2	5.8	26,540,309	114.4	6.6	25,645,183	96.6	6.1	29,038,977	113.2	5.7	37,704,549	129.8	8.2	衛生費
労働費	366,101	116.4	0.1	344,345	94.1	0.1	320,391	93.0	0.1	299,445	93.5	0.1	594,949	198.7	0.1	労働費
農林水産業費	715,061	92.7	0.2	825,252	115.4	0.2	1,035,991	125.5	0.3	797,719	77.0	0.2	707,906	88.7	0.2	農林水産業費
商工費	3,382,714	96.7	0.8	3,015,002	89.1	0.7	4,222,843	140.1	1.0	4,896,440	116.0	1.0	2,977,861	60.8	0.6	商工費
土木費	47,575,521	101.2	12.0	48,489,295	101.9	12.1	55,753,895	115.0	13.3	46,465,715	83.3	9.1	37,692,523	81.1	8.2	土木費
消防費	8,584,147	103.1	2.2	8,820,569	102.8	2.2	9,832,378	111.5	2.4	10,524,242	107.0	2.1	10,679,117	101.5	2.3	消防費
教育費	65,946,732	238.3	16.6	64,241,515	97.4	16.0	64,679,624	100.7	15.5	64,337,488	99.5	12.6	62,139,953	96.6	13.5	教育費
公債費	32,150,326	91.5	8.1	34,257,841	106.6	8.5	35,131,501	102.6	8.4	37,324,834	106.2	7.3	48,430,825	129.8	10.5	公債費
諸支出金	2,992,937	191.4	0.8	3,029,431	101.2	0.8	6,814,494	224.9	1.6	8,707,195	127.8	1.7	19,877,718	228.3	4.3	諸支出金

(税制課)

4. 基準財政収入額・需要額、財政力指数

区 分	基準財政 収入額 A	基準財政 需要額 B	財政力指数	
			単年度 A/B	3年平均
	千円	千円		
平成7年度	105,500,745	106,280,208	0.993	0.996
8	107,162,924	113,024,829	0.948	0.996
9	106,187,956	118,264,537	0.898	0.977
10	106,490,907	121,298,083	0.878	0.946
11	101,444,976	123,866,815	0.819	0.908
12	102,253,024	125,853,797	0.812	0.865
13	101,106,448	124,201,830	0.814	0.836
14	95,211,959	121,637,799	0.783	0.815
15	89,219,389	118,293,079	0.754	0.803
16	93,827,463	122,451,838	0.766	0.784
17	96,841,181	123,887,491	0.782	0.770
18	108,526,104	135,175,531	0.803	0.769
19	110,234,462	135,576,563	0.813	0.784
20	110,722,615	133,947,614	0.827	0.799
21	107,420,304	130,146,166	0.825	0.814
22	104,744,012	127,426,611	0.822	0.822
23	109,704,630	130,398,373	0.841	0.825
24	108,980,974	130,309,315	0.836	0.833
25	108,514,930	128,782,276	0.843	0.840
26	107,993,797	128,741,550	0.839	0.839
27	113,152,158	132,895,564	0.851	0.844
28	116,013,388	134,860,636	0.860	0.850
29	129,886,465	158,669,841	0.819	0.843
30	131,723,342	159,824,870	0.824	0.834
令和元年度	131,650,114	164,959,886	0.798	0.814
2	136,809,228	169,411,859	0.808	0.810
3	131,657,516	174,085,145	0.756	0.787
4	137,604,038	178,327,056	0.772	0.779

(注) 1. 令和4年度の各数値は9月1日現在の数値である。

〔税制課〕

2. 平成16年度及び平成17年度の財政力指数の3年平均は美原町分を含めている。

II 市税の予算と決算

1. 令和4年度市税当初予算額	-----	7
(1) 市税当初予算額	-----	7
(2) 市税当初予算額の構成比	-----	8
2. 令和3年度市税決算額	-----	9
3. 市税予算額の累年比較	-----	10
4. 市税決算額の累年比較	-----	11
5. 一般会計（歳入）に占める市税の割合の推移	-----	12
6. 市税予算・決算額累年比較	-----	12

1. 令和4年度市税当初予算額

(1) 市税当初予算額

(単位：千円、%)

区 分 税 目	令和4年度		令和3年度		比較増(△)減	
	予 算 額 A	構成比	予 算 額 B	構成比	金 額 C(A-B)	前年比 A/B
市 税	151,678,367	100.0	145,996,717	100.0	5,681,650	103.9
現年課税分	150,753,293	99.5	142,773,481	97.8	7,979,812	105.6
滞納繰越分	925,074	0.5	3,223,236	2.2	△2,298,162	28.7
市 民 税	68,727,411	45.3	63,673,755	43.6	5,053,656	107.9
個 人	59,662,967	39.3	57,406,138	39.3	2,256,829	103.9
現年課税分	59,186,286	39.0	56,883,255	38.9	2,303,031	104.0
普通徴収	10,565,665	7.0	10,079,284	6.9	486,381	104.8
特別徴収	48,620,621	32.0	46,803,971	32.0	1,816,650	103.9
滞納繰越分	476,681	0.3	522,883	0.4	△46,202	91.2
法 人	9,064,444	6.0	6,267,617	4.3	2,796,827	144.6
現年課税分	9,053,383	6.0	6,185,814	4.2	2,867,569	146.4
滞納繰越分	11,061	0.0	81,803	0.1	△70,742	13.5
固 定 資 産 税	59,363,806	39.1	58,987,294	40.4	376,512	100.6
純 固 定 資 産 税	58,472,317	38.5	58,091,869	39.8	380,448	100.7
現年課税分	58,145,087	38.3	55,904,879	38.3	2,240,208	104.0
土地家屋	47,187,315	31.1	45,301,861	31.0	1,885,454	104.2
償却資産	10,957,772	7.2	10,603,018	7.3	354,754	103.3
滞納繰越分	327,230	0.2	2,186,990	1.5	△1,859,760	15.0
交 付 金	891,489	0.6	895,425	0.6	△3,936	99.6
軽 自 動 車 税	1,408,832	0.9	1,343,514	0.9	65,318	104.9
環 境 性 能 割	89,930	0.1	46,846	0.0	43,084	192.0
種 別 割	1,318,902	0.8	1,296,668	0.9	22,234	101.7
現年課税分	1,300,463	0.8	1,278,646	0.9	21,817	101.7
滞納繰越分	18,439	0.0	18,022	0.0	417	102.3
市 た ば こ 税	5,927,131	3.9	5,925,022	4.1	2,109	100.0
現年課税分	5,927,131	3.9	5,925,022	4.1	2,109	100.0
滞納繰越分	-	-	-	-	-	-
特 別 土 地 保 有 税	-	-	-	-	-	-
現年課税分	-	-	-	-	-	-
滞納繰越分	-	-	-	-	-	-
入 湯 税	259	0.0	241	0.0	18	107.5
現年課税分	259	0.0	241	0.0	18	107.5
滞納繰越分	-	-	-	-	-	-
事 業 所 税	5,226,411	3.5	5,200,897	3.6	25,514	100.5
現年課税分	5,204,250	3.5	5,154,611	3.6	49,639	101.0
滞納繰越分	22,161	0.0	46,286	0.0	△24,125	47.9
都 市 計 画 税	11,024,517	7.3	10,865,994	7.4	158,523	101.5
現年課税分	10,955,015	7.3	10,498,742	7.2	456,273	104.3
滞納繰越分	69,502	0.0	367,252	0.2	△297,750	18.9

〔税制課〕

(2) 市税当初予算額の構成比

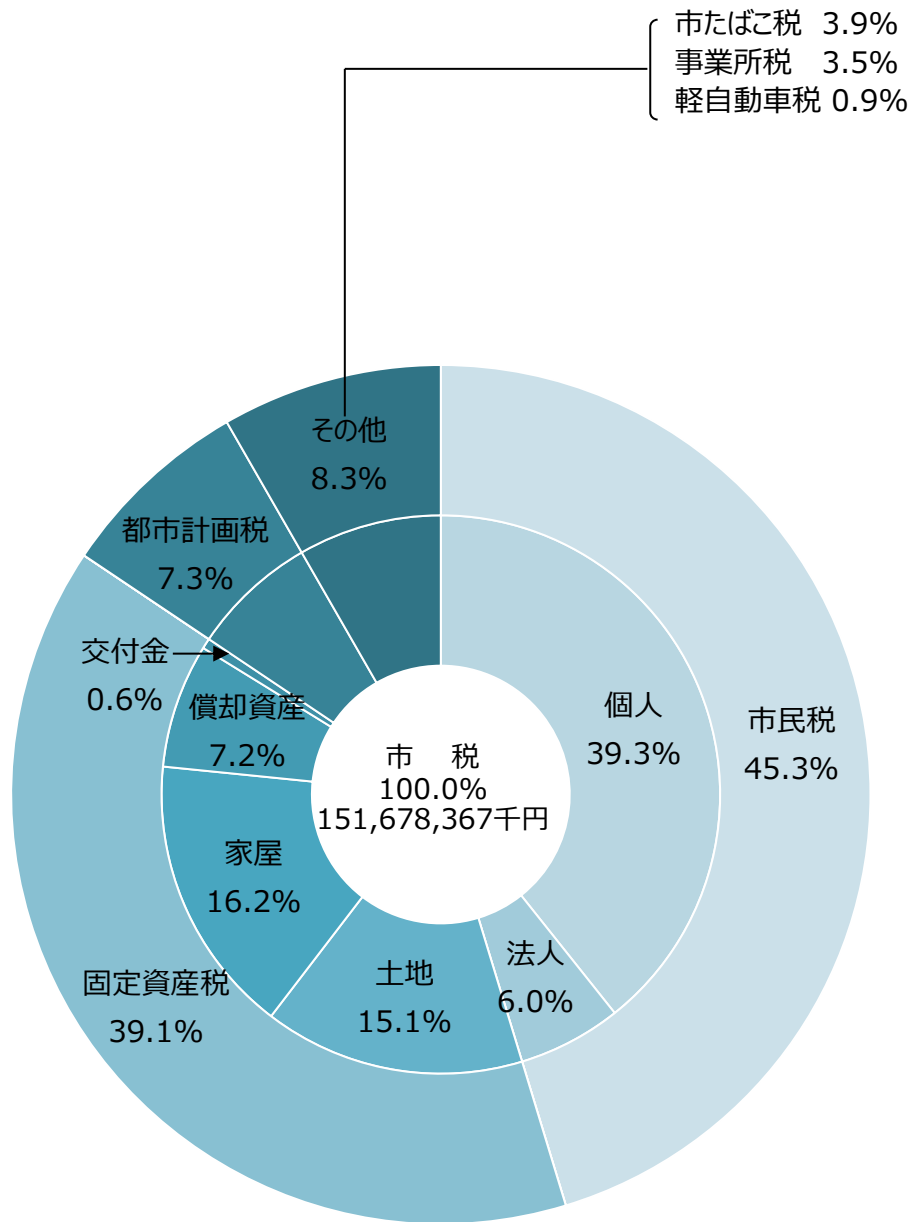

2. 令和3年度市税決算額

税目	区分	予算額			調定額	収入済額	不納欠損額	収入未済額	収入歩合	収入済額の 前年比	区分	税目
		当初予算額	補正額	最終予算額								
		千円	千円	千円	円	円	円	円	%	%		
市	税	145,996,717	5,088,000	151,084,717	153,718,784,255	151,638,685,937	198,659,182	1,881,439,136	98.6	100.3	市	税
現年課税分		142,773,481	5,969,000	148,742,481	150,140,339,657	149,307,452,050	3,187,147	829,700,460	99.4	99.3	現年課税分	
滞納繰越分		3,223,236	△ 881,000	2,342,236	3,578,444,598	2,331,233,887	195,472,035	1,051,738,676	65.1	281.5	滞納繰越分	
市 民	税 人	63,673,755	5,391,000	69,064,755	70,656,093,626	69,362,129,687	121,536,872	1,172,427,067	98.2	98.4	市 民	税 人
現年課税分		57,406,138	2,969,000	60,375,138	61,696,655,418	60,474,086,013	115,084,865	1,107,484,540	98.0	98.2	現年課税分	
普通徴収		56,883,255	2,969,000	59,852,255	60,465,986,261	59,997,738,080	1,674,197	466,573,984	99.2	98.1	普通徴収	
特別徴収		10,079,284	699,000	10,778,284	11,274,383,700	10,813,859,347	1,674,197	458,850,156	95.9	93.6	特別徴収	
滞納繰越分		46,803,971	2,270,000	49,073,971	49,191,602,561	49,183,878,733	0	7,723,828	100.0	99.1	滞納繰越分	
		522,883	-	522,883	1,230,669,157	476,347,933	113,410,668	640,910,556	38.7	113.5		
法	人	6,267,617	2,422,000	8,689,617	8,959,438,208	8,888,043,674	6,452,007	64,942,527	99.2	99.9	法	人
現年課税分		6,185,814	2,422,000	8,607,814	8,841,231,500	8,827,349,689	3,682	13,878,129	99.8	99.3	現年課税分	
滞納繰越分		81,803	-	81,803	118,206,708	60,693,985	6,448,325	51,064,398	51.3	445.9	滞納繰越分	
固 定 資 産 税	税	58,987,294	△ 65,000	58,922,294	59,653,644,808	59,092,388,680	54,925,666	506,330,462	99.1	101.6	固 定 資 産 税	税
純 固 定 資 産 税		58,091,869	△ 65,000	58,026,869	58,758,219,708	58,196,963,580	54,925,666	506,330,462	99.0	101.6	純 固 定 資 産 税	
現年課税分		55,904,879	692,000	56,596,879	56,975,516,600	56,726,960,934	1,201,757	247,353,909	99.6	99.6	現年課税分	
土地家屋		45,301,861	282,000	45,583,861	45,942,411,800	45,697,221,834	1,144,757	244,045,209	99.5	99.6	土地家屋	
償却資産		10,603,018	410,000	11,013,018	11,033,104,800	11,029,739,100	57,000	3,308,700	100.0	99.5	償却資産	
滞納繰越分		2,186,990	△ 757,000	1,429,990	1,782,703,108	1,470,002,646	53,723,909	258,976,553	82.5	505.7	滞納繰越分	
交 付 金		895,425	-	895,425	895,425,100	895,425,100	0	0	100.0	101.9	交 付 金	
軽 自 動 車 税	税 割 割	1,343,514	-	1,343,514	1,425,542,663	1,356,774,925	9,767,199	59,000,539	95.2	103.6	軽 自 動 車 税	税 割 割
環境性能割		46,846	-	46,846	57,831,100	57,831,100	0	0	100.0	120.8	環境性能割	
種 別 割		1,296,668	-	1,296,668	1,367,711,563	1,298,943,825	9,767,199	59,000,539	95.0	103.0	種 別 割	
現年課税分		1,278,646	-	1,278,646	1,301,139,400	1,281,508,095	42,400	19,588,905	98.5	103.1	現年課税分	
滞納繰越分		18,022	-	18,022	66,572,163	17,435,730	9,724,799	39,411,634	26.2	96.8	滞納繰越分	
市 た ば こ 税	税	5,925,022	△ 114,000	5,811,022	5,762,418,162	5,762,357,353	0	60,809	100.0	105.2	市 た ば こ 税	税
現年課税分		5,925,022	△ 114,000	5,811,022	5,762,318,271	5,762,309,458	0	8,813	100.0	105.2	現年課税分	
滞納繰越分		-	-	-	99,891	47,895	0	51,996	47.9	-	滞納繰越分	
特 別 土 地 保 有 税	税	-	-	-	600,000	0	0	600,000	0.0	-	特 別 土 地 保 有 税	税
現年課税分		-	-	-	0	0	0	0	-	-	現年課税分	
滞納繰越分		-	-	-	600,000	0	0	600,000	0.0	-	滞納繰越分	
入 湯 税	税	241	-	241	271,725	271,725	0	0	100.0	109.1	入 湯 税	税
現年課税分		241	-	241	271,725	271,725	0	0	100.0	109.1	現年課税分	
滞納繰越分		-	-	-	0	0	0	0	-	-	滞納繰越分	
事 業 所 税	税	5,200,897	-	5,200,897	5,267,875,700	5,232,292,374	0	35,583,326	99.3	101.0	事 業 所 税	税
現年課税分		5,154,611	-	5,154,611	5,201,122,400	5,175,308,900	0	25,813,500	99.5	100.3	現年課税分	
滞納繰越分		46,286	-	46,286	66,753,300	56,983,474	0	9,769,826	85.4	262.4	滞納繰越分	
都 市 計 画 税	税	10,865,994	△ 124,000	10,741,994	10,952,337,571	10,832,471,193	12,429,445	107,436,933	98.9	101.7	都 市 計 画 税	税
現年課税分		10,498,742	-	10,498,742	10,639,497,300	10,582,748,969	265,111	56,483,220	99.5	100.0	現年課税分	
滞納繰越分		367,252	△ 124,000	243,252	312,840,271	249,722,224	12,164,334	50,953,713	79.8	386.9	滞納繰越分	

(税制課)

3. 市税予算額の累年比較

(単位：千円)

税目	区分	平成29年度			平成30年度			令和元年度			令和2年度			令和3年度			区分	税目
		当初予算額	補正額	最終予算額	当初予算額	補正額	最終予算額	当初予算額	補正額	最終予算額	当初予算額	補正額	最終予算額	当初予算額	補正額	最終予算額		
市	税	131,750,000	800,000	132,550,000	145,602,000	1,000,000	146,602,000	151,193,000	-	151,193,000	150,713,000	△900,000	149,813,000	145,996,717	5,088,000	151,084,717	市	税
	現年課税分	130,775,000	800,000	131,575,000	144,665,000	1,000,000	145,665,000	150,331,000	-	150,331,000	149,885,000	△900,000	148,985,000	142,773,481	5,969,000	148,742,481		現年課税分
	滞納繰越分	975,000	-	975,000	937,000	-	937,000	862,000	-	862,000	828,000	-	828,000	3,223,236	△881,000	2,342,236		滞納繰越分
市	民	53,484,000	800,000	54,284,000	67,820,000	500,000	68,320,000	71,908,000	-	71,908,000	69,216,000	△300,000	68,916,000	63,673,755	5,391,000	69,064,755	市	民
個	人	44,038,000	400,000	44,438,000	57,374,000	-	57,374,000	60,146,000	-	60,146,000	60,115,000	-	60,115,000	57,406,138	2,969,000	60,375,138	個	人
	現年課税分	43,560,000	400,000	43,960,000	56,939,000	-	56,939,000	59,696,000	-	59,696,000	59,634,000	-	59,634,000	56,883,255	2,969,000	59,852,255		現年課税分
	普通徴収	10,075,000	-	10,075,000	12,785,000	-	12,785,000	11,727,000	-	11,727,000	11,059,000	-	11,059,000	10,079,284	699,000	10,778,284		普通徴収
	特別徴収	33,485,000	400,000	33,885,000	44,154,000	-	44,154,000	47,969,000	-	47,969,000	48,575,000	-	48,575,000	46,803,971	2,270,000	49,073,971		特別徴収
	滞納繰越分	478,000	-	478,000	435,000	-	435,000	450,000	-	450,000	481,000	-	481,000	522,883	-	522,883		滞納繰越分
法	人	9,446,000	400,000	9,846,000	10,446,000	500,000	10,946,000	11,762,000	-	11,762,000	9,101,000	△300,000	8,801,000	6,267,617	2,422,000	8,689,617	法	人
	現年課税分	9,432,000	400,000	9,832,000	10,437,000	500,000	10,937,000	11,752,000	-	11,752,000	9,088,000	△300,000	8,788,000	6,185,814	2,422,000	8,607,814		現年課税分
	滞納繰越分	14,000	-	14,000	9,000	-	9,000	10,000	-	10,000	13,000	-	13,000	81,803	-	81,803		滞納繰越分
固	定	56,194,000	-	56,194,000	55,936,000	500,000	56,436,000	57,263,000	-	57,263,000	58,587,000	△600,000	57,987,000	58,987,294	△65,000	58,922,294	固	定
純	固	55,299,000	-	55,299,000	55,078,000	500,000	55,578,000	56,400,000	-	56,400,000	57,709,000	△600,000	57,109,000	58,091,869	△65,000	58,026,869	純	固
	定	54,928,000	-	54,928,000	54,701,000	500,000	55,201,000	56,096,000	-	56,096,000	57,459,000	△600,000	56,859,000	55,904,879	692,000	56,596,879		定
	現年課税分	54,928,000	-	54,928,000	54,701,000	500,000	55,201,000	56,096,000	-	56,096,000	57,459,000	△600,000	56,859,000	55,904,879	692,000	56,596,879		現年課税分
	土地家屋	44,541,000	-	44,541,000	44,481,000	150,000	44,631,000	45,554,000	-	45,554,000	46,647,000	△600,000	46,047,000	45,301,861	282,000	45,583,861		土地家屋
	償却資産	10,387,000	-	10,387,000	10,220,000	350,000	10,570,000	10,542,000	-	10,542,000	10,812,000	-	10,812,000	10,603,018	410,000	11,013,018		償却資産
	滞納繰越分	371,000	-	371,000	377,000	-	377,000	304,000	-	304,000	250,000	-	250,000	2,186,990	△757,000	1,429,990		滞納繰越分
交	付	895,000	-	895,000	858,000	-	858,000	863,000	-	863,000	878,000	-	878,000	895,425	-	895,425	交	付
金																	金	
軽	自	1,101,000	-	1,101,000	1,172,000	-	1,172,000	1,235,000	-	1,235,000	1,319,000	-	1,319,000	1,343,514	-	1,343,514	軽	自
環	境	-	-	-	-	-	-	22,000	-	22,000	55,000	-	55,000	46,846	-	46,846	環	境
種	別	1,101,000	-	1,101,000	1,172,000	-	1,172,000	1,213,000	-	1,213,000	1,264,000	-	1,264,000	1,296,668	-	1,296,668	種	別
	現年課税分	1,085,000	-	1,085,000	1,152,000	-	1,152,000	1,191,000	-	1,191,000	1,243,000	-	1,243,000	1,278,646	-	1,278,646		現年課税分
	滞納繰越分	16,000	-	16,000	20,000	-	20,000	22,000	-	22,000	21,000	-	21,000	18,022	-	18,022		滞納繰越分
市	た	5,974,000	-	5,974,000	5,592,000	-	5,592,000	5,379,000	-	5,379,000	5,559,000	-	5,559,000	5,925,022	△114,000	5,811,022	市	た
	現年課税分	5,974,000	-	5,974,000	5,592,000	-	5,592,000	5,379,000	-	5,379,000	5,559,000	-	5,559,000	5,925,022	△114,000	5,811,022		現年課税分
	滞納繰越分	-	-	-	-	-	-	-	-	-	-	-	-	-	-	-		滞納繰越分
特	別	-	-	-	-	-	-	-	-	-	-	-	-	-	-	-	特	別
	現年課税分	-	-	-	-	-	-	-	-	-	-	-	-	-	-	-		現年課税分
	滞納繰越分	-	-	-	-	-	-	-	-	-	-	-	-	-	-	-		滞納繰越分
入	湯	-	-	-	-	-	-	-	-	-	-	-	-	241	-	241	入	湯
	現年課税分	-	-	-	-	-	-	-	-	-	-	-	-	241	-	241		現年課税分
	滞納繰越分	-	-	-	-	-	-	-	-	-	-	-	-	-	-	-		滞納繰越分
事	業	4,612,000	-	4,612,000	4,697,000	-	4,697,000	4,798,000	-	4,798,000	5,212,000	-	5,212,000	5,200,897	-	5,200,897	事	業
	現年課税分	4,601,000	-	4,601,000	4,686,000	-	4,686,000	4,790,000	-	4,790,000	5,205,000	-	5,205,000	5,154,611	-	5,154,611		現年課税分
	滞納繰越分	11,000	-	11,000	11,000	-	11,000	8,000	-	8,000	7,000	-	7,000	46,286	-	46,286		滞納繰越分
都	市	10,385,000	-	10,385,000	10,385,000	-	10,385,000	10,610,000	-	10,610,000	10,820,000	-	10,820,000	10,865,994	△124,000	10,741,994	都	市
	現年課税分	10,300,000	-	10,300,000	10,300,000	-	10,300,000	10,542,000	-	10,542,000	10,764,000	-	10,764,000	10,498,742	-	10,498,742		現年課税分
	滞納繰越分	85,000	-	85,000	85,000	-	85,000	68,000	-	68,000	56,000	-	56,000	367,252	△124,000	243,252		滞納繰越分

(税制課)

4. 市税決算額の累年比較

(単位：千円、%)

区 分	平成 29 年度				平成 30 年度				令和元年度				令和 2 年度				令和 3 年度				
	税 目	調定済額	収入 歩合	収入済額	前年比	調定済額	収入 歩合	収入済額	前年比	調定済額	収入 歩合	収入済額	前年比	調定済額	収入 歩合	収入済額	前年比	調定済額	収入 歩合	収入済額	前年比
市	税	136,815,422	98.2	134,355,183	101.5	150,000,439	98.5	147,721,126	110.0	153,706,026	98.6	151,522,672	102.6	154,885,376	97.6	151,240,872	99.8	153,718,784	98.6	151,638,686	100.3
	現年課税分	134,023,496	99.3	133,121,463	101.7	147,724,777	99.4	146,787,773	110.3	151,584,259	99.3	150,592,312	102.6	152,865,532	98.4	150,412,582	99.9	150,140,340	99.4	149,307,452	99.3
	滞納繰越分	2,791,926	44.2	1,233,720	86.0	2,275,662	41.0	933,353	75.7	2,121,767	43.8	930,360	99.7	2,019,844	41.0	828,290	89.0	3,578,444	65.1	2,331,234	281.5
市 民	税	57,216,728	97.7	55,897,372	103.2	70,265,401	98.2	68,975,609	123.4	72,556,014	98.2	71,281,802	103.3	71,860,041	98.1	70,482,366	98.9	70,656,094	98.2	69,362,130	98.4
個 人	現年課税分	45,871,679	97.3	44,631,404	101.2	58,882,533	97.9	57,667,058	129.2	61,350,824	98.1	60,155,502	104.3	62,832,195	98.0	61,583,111	102.4	61,696,655	98.0	60,474,086	98.2
	普通徴収	44,539,837	99.0	44,079,058	101.1	57,732,662	99.1	57,201,087	129.8	60,202,770	99.1	59,654,829	104.3	61,727,975	99.1	61,163,403	102.5	60,465,986	99.2	59,997,738	98.1
	特別徴収	10,505,174	95.8	10,061,085	98.5	12,205,583	93.6	11,419,939	113.5	11,663,639	95.8	11,170,993	97.8	12,081,894	95.6	11,552,479	103.4	11,274,384	95.9	10,813,859	93.6
	滞納繰越分	34,034,663	100.0	34,017,973	102.0	45,527,078	100.6	45,781,148	134.6	48,539,131	99.9	48,483,836	105.9	49,646,081	99.9	49,610,924	102.3	49,191,603	100.0	49,183,879	99.1
法 人	現年課税分	1,331,842	41.5	552,346	87.8	1,149,871	40.5	465,971	84.4	1,148,054	43.6	500,673	107.4	1,104,220	38.0	419,708	83.8	1,230,669	38.7	476,348	113.5
	滞納繰越分	11,345,049	99.3	11,265,968	113.4	11,382,868	99.3	11,308,551	100.4	11,205,190	99.3	11,126,300	98.4	9,027,846	98.6	8,899,255	80.0	8,959,439	99.2	8,888,044	99.9
	滞納繰越分	11,263,091	99.9	11,252,468	113.5	11,304,982	99.9	11,293,028	100.4	11,136,954	99.8	11,112,676	98.4	8,954,763	99.2	8,885,643	80.0	8,841,232	99.8	8,827,350	99.3
	滞納繰越分	81,958	16.5	13,500	77.7	77,886	19.9	15,523	115.0	68,236	20.0	13,624	87.8	73,083	18.6	13,612	99.9	118,207	51.3	60,694	445.9
固 定 資 産 税	57,353,513	98.5	56,494,674	100.7	57,390,675	98.7	56,654,481	100.3	58,539,375	98.9	57,874,945	102.2	59,953,601	97.0	58,145,843	100.5	59,653,645	99.1	59,092,389	101.6	
純 固 定 資 産 税	56,457,909	98.5	55,599,070	100.7	56,532,873	98.7	55,796,679	100.4	57,676,677	98.8	57,012,247	102.2	59,075,235	96.9	57,267,477	100.4	58,758,220	99.0	58,196,964	101.6	
現年課税分	55,400,290	99.4	55,080,654	100.9	55,743,037	99.5	55,452,726	100.7	57,000,732	99.5	56,694,436	102.2	58,462,675	97.5	56,976,781	100.5	56,975,517	99.6	56,726,961	99.6	
土地家屋	45,011,374	99.3	44,693,660	101.5	45,073,586	99.4	44,785,214	100.2	46,083,240	99.3	45,777,767	102.2	46,984,426	97.7	45,887,495	100.2	45,942,412	99.5	45,697,222	99.6	
償却資産	10,388,916	100.0	10,386,994	98.3	10,669,451	100.0	10,667,512	102.7	10,917,492	100.0	10,916,669	102.3	11,478,249	96.6	11,089,286	101.6	11,033,105	100.0	11,029,739	99.5	
滞納繰越分	1,057,619	49.0	518,416	84.1	789,836	43.5	343,953	66.4	675,945	47.0	317,811	92.4	612,560	47.5	290,696	91.5	1,782,703	82.5	1,470,003	505.7	
交 付 金	895,604	100.0	895,604	98.2	857,802	100.0	857,802	95.8	862,698	100.0	862,698	100.6	878,366	100.0	878,366	101.8	895,425	100.0	895,425	101.9	
軽 自 動 車 税	1,211,281	93.3	1,129,813	105.1	1,254,520	93.8	1,176,531	104.1	1,312,441	94.1	1,235,092	105.0	1,383,433	94.7	1,309,421	106.0	1,425,542	95.2	1,356,775	103.6	
環 境 性 能 割 別	1,211,281	-	-	-	-	-	-	-	14,762	100.0	14,762	皆増	47,878	100.0	47,878	324.3	57,831	100.0	57,831	120.8	
現年課税分	1,136,675	97.4	1,107,199	104.8	1,181,328	97.7	1,154,280	104.3	1,226,749	97.8	1,199,803	103.9	1,264,658	98.3	1,243,531	103.6	1,301,139	98.5	1,281,508	103.1	
滞納繰越分	74,606	30.3	22,614	120.6	73,192	30.4	22,251	98.4	70,930	28.9	20,527	92.3	70,897	25.4	18,012	87.7	66,572	26.2	17,436	96.8	
市 た ば こ 税	5,671,153	100.0	5,671,154	93.9	5,587,975	100.0	5,587,975	98.5	5,680,602	100.0	5,680,602	101.7	5,476,046	100.0	5,475,946	96.4	5,762,418	100.0	5,762,357	105.2	
現年課税分	5,671,153	100.0	5,671,154	93.9	5,587,975	100.0	5,587,975	98.5	5,680,602	100.0	5,680,602	101.7	5,476,046	100.0	5,475,946	96.4	5,762,318	100.0	5,762,309	105.2	
滞納繰越分	-	-	-	-	-	-	-	-	-	-	-	-	-	-	-	100	48.0	48	皆増		
特 別 土 地 保 有 税	600	-	-	-	600	-	-	-	600	0.0	-	-	600	0.0	-	-	600	0.0	-	-	
現年課税分	-	-	-	-	-	-	-	-	-	-	-	-	-	-	-	-	-	-	-	-	
滞納繰越分	600	-	-	-	600	-	-	-	600	0.0	-	-	600	0.0	-	-	600	0.0	-	-	
入 湯 税	-	-	-	-	-	-	-	-	-	-	-	-	249	100.0	249	皆増	272	100.0	272	109.2	
現年課税分	-	-	-	-	-	-	-	-	-	-	-	-	249	100.0	249	皆増	272	100.0	272	109.2	
滞納繰越分	-	-	-	-	-	-	-	-	-	-	-	-	-	-	-	-	0.0	-	-		
事 業 所 税	4,731,692	99.8	4,721,032	101.4	4,897,268	99.7	4,883,635	103.4	4,820,577	99.5	4,798,106	98.2	5,246,414	98.7	5,180,057	108.0	5,267,875	99.3	5,232,292	101.0	
現年課税分	4,720,674	99.8	4,712,791	101.4	4,886,300	99.8	4,876,881	103.5	4,809,672	99.7	4,793,478	98.3	5,217,265	98.9	5,158,341	107.6	5,201,122	99.5	5,175,309	100.3	
滞納繰越分	11,018	74.8	8,241	79.2	10,968	61.6	6,754	82.0	10,905	42.4	4,628	68.5	29,149	74.5	21,716	469.2	66,753	85.4	56,983	262.4	
都 市 計 画 税	10,630,455	98.2	10,441,138	101.1	10,604,000	98.5	10,442,895	100.0	10,796,417	98.7	10,652,125	102.0	10,964,992	97.1	10,646,990	100.0	10,952,337	98.9	10,832,471	101.7	
現年課税分	10,396,172	99.3	10,322,535	101.4	10,430,691	99.4	10,363,994	100.4	10,649,320	99.3	10,579,028	102.1	10,835,657	97.7	10,582,444	100.0	10,639,497	99.5	10,582,749	100.0	
滞納繰越分	234,283	50.6	118,603	83.6	173,309	45.5	78,901	66.5	147,097	49.7	73,097	92.6	129,335	49.9	64,546	88.3	312,840	79.8	249,722	386.9	

5. 一般会計（歳入）に占める市税の割合の推移

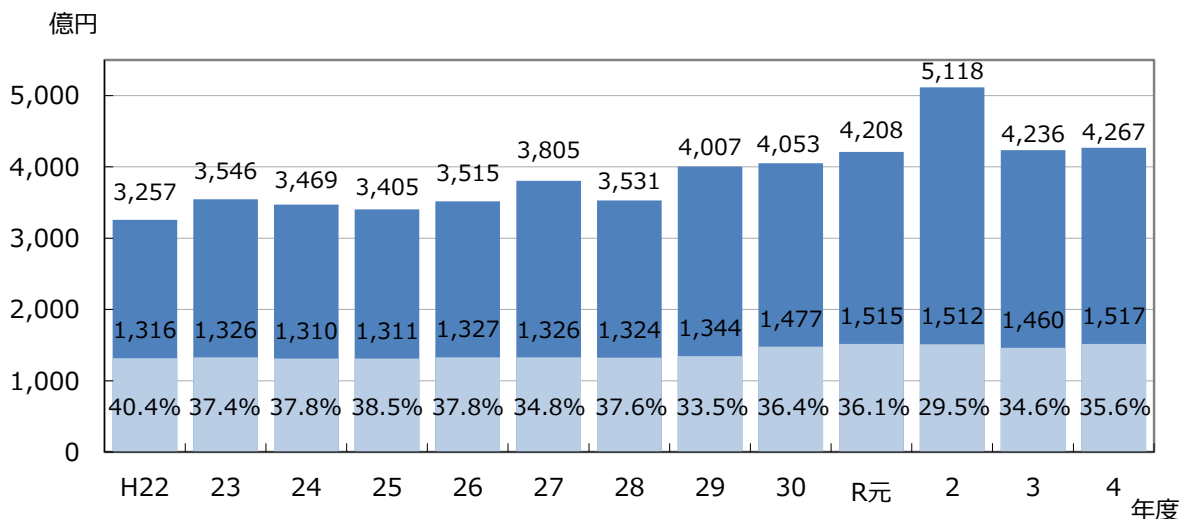

(注) 令和4年度のみ当初予算額

6. 市税予算・決算額累年比較

(単位：千円、%)

区分	当初予算額		決算額		当初予算額と決算額比較	
	A	前年比	B	前年比	(B-A)	B/A
平成4年度	134,837,202	101.8	136,803,167	101.9	1,965,965	101.5
5	136,520,000	101.2	136,952,219	100.1	432,219	100.3
6	128,350,000	94.0	131,486,828	96.0	3,136,828	102.4
7	134,489,000	104.8	135,218,503	102.8	729,503	100.5
8	137,400,000	102.2	138,407,494	102.4	1,007,494	100.7
9	139,738,000	101.7	139,673,170	100.9	△64,830	100.0
10	133,991,000	95.9	134,221,033	96.1	230,033	100.2
11	132,930,000	99.2	132,317,890	98.6	△612,110	99.5
12	129,109,000	97.1	127,252,693	96.2	△1,856,307	98.6
13	125,923,000	97.5	125,774,130	98.8	△148,870	99.9
14	120,300,000	95.5	120,037,531	95.4	△262,469	99.8
15	114,817,000	95.4	114,062,705	95.0	△754,295	99.3
16	109,913,000	95.7	113,145,526	99.2	3,232,526	102.9
17	117,551,000	106.9	120,251,821	106.3	2,700,821	102.3
18	120,700,000	102.7	122,702,201	102.0	2,002,201	101.7
19	129,188,000	107.0	132,571,479	108.0	3,383,479	102.6
20	132,057,000	102.2	132,440,557	99.9	383,557	100.3
21	129,276,000	97.9	127,339,103	96.1	△1,936,897	98.5
22	129,218,000	100.0	131,589,447	103.3	2,371,447	101.8
23	130,307,000	100.8	132,616,382	100.8	2,309,382	101.8
24	128,835,000	99.5	130,988,480	98.8	1,350,480	101.0
25	129,638,000	100.6	131,058,924	100.1	1,420,924	101.1
26	130,406,000	100.6	132,746,566	101.3	2,340,566	101.8
27	130,457,000	100.0	132,632,327	99.9	2,175,327	101.7
28	130,762,000	100.2	132,380,979	99.8	1,618,979	101.2
29	131,750,000	100.8	134,355,183	101.5	2,605,183	102.0
30	145,602,000	110.5	147,721,126	109.9	2,119,126	101.5
令和元年度	151,193,000	103.8	151,522,672	102.6	329,672	100.2
2	150,713,000	99.7	151,240,872	99.8	527,872	100.4
3	145,996,717	96.9	151,638,686	100.3	5,641,969	103.9

(税制課)

Ⅲ 市民税

1. 調定額（決算）等の推移	-----	14
2. 個人市民税の課税状況調	-----	15
(1) 令和4年度課税標準額段階別所得割額等に関する	-----	15
(2) 令和4年度所得区分別総所得割額等に関する調	-----	16
(3) 所得区分別総所得金額等の推移	-----	17
(4) 給与所得の収入金額等に関する調	-----	18
(5) 公的年金等の収入金額等に関する調	-----	18
(6) 扶養親族等の人員別納税義務者数に関する調	-----	19
(7) 控除対象配偶者及び扶養控除の人員に関する調	-----	20
3. 令和4年度年齢別所得金額等に関する調	-----	21
(1) 総所得金額	-----	21
(2) 給与所得金額	-----	21
4. 給与所得等に係る特別徴収義務者に関する調	-----	22
5. 法人市民税	-----	23
(1) 均等割納税義務者数等の推移	-----	23
(2) 令和3年度産業分類別法人税割調定額調	-----	23

1. 調定額（決算）等の推移

区 分	平成 29 年度		平成 30 年度		前年比		令和元年度		前年比		令和 2 年度		前年比		令和 3 年度		前年比		
	納税者数	調定額	納税者数	調定額	納税者数	調定額	納税者数	調定額	納税者数	調定額	納税者数	調定額	納税者数	調定額	納税者数	調定額	納税者数	調定額	
	人	千円	人	千円	%	%	人	千円	%	%	人	千円	%	%	人	千円	%	%	
普通徴収	均等割	108,437	341,953	94,074	291,521	86.8	85.3	94,935	291,588	100.9	100.0	93,675	287,629	98.7	98.6	88,867	271,269	94.9	94.3
	所得割	111,795	10,163,221	98,789	11,914,063	88.4	117.2	99,555	11,372,050	100.8	95.5	98,517	11,794,264	99.0	103.7	93,380	11,003,115	94.8	93.3
	計	123,641	10,505,174	110,110	12,205,584	89.1	116.2	111,126	11,663,638	100.9	95.6	109,748	12,081,893	98.8	103.6	104,325	11,274,384	95.1	93.3
特別徴収（給与）	均等割	232,722	791,104	252,363	856,801	108.4	108.3	258,960	879,640	102.6	102.7	264,448	900,515	102.1	102.4	267,146	908,795	101.0	100.9
	所得割	229,362	31,151,048	248,171	41,928,303	108.2	134.6	253,905	44,957,943	102.3	107.2	259,473	46,051,484	102.2	102.4	261,797	45,469,642	100.9	98.7
	計	234,395	31,942,152	254,463	42,785,104	108.6	133.9	260,502	45,837,583	102.4	107.1	266,142	46,951,999	102.2	102.4	268,798	46,378,437	101.0	98.8
特別徴収（年金）	均等割	53,039	168,924	52,315	167,872	98.6	99.4	52,190	167,127	99.8	99.6	52,041	167,013	99.7	99.9	53,070	169,812	102.0	101.7
	所得割	52,580	1,923,588	52,987	2,574,102	100.8	133.8	52,957	2,534,421	99.9	98.5	53,198	2,527,068	100.5	99.7	55,002	2,643,353	103.4	104.6
	計	60,617	2,092,512	61,246	2,741,974	101.0	131.0	61,624	2,701,548	100.6	98.5	61,967	2,694,081	100.6	99.7	63,582	2,813,165	102.6	104.4
計	均等割	394,198	1,301,981	398,752	1,316,194	101.2	101.1	406,085	1,338,355	101.8	101.7	410,164	1,355,157	101.0	101.3	409,083	1,349,876	99.7	99.6
	所得割	393,737	43,237,857	399,947	56,416,468	101.6	130.5	406,417	58,864,414	101.6	104.3	411,188	60,372,816	101.2	102.6	410,179	59,116,110	99.8	97.9
	計	418,653	44,539,838	425,819	57,732,662	101.7	129.6	433,252	60,202,769	101.7	104.3	437,857	61,727,973	101.1	102.5	436,705	60,465,986	99.7	98.0
特別徴収義務者	47,659	/	56,615	/	118.8	/	57,976	/	102.4	/	58,772	/	101.4	/	58,788	/	100.0	/	
法人	均等割	18,582	2,353,362	18,872	2,345,194	101.6	99.7	19,154	2,355,196	101.5	100.4	19,203	2,327,079	100.3	98.8	19,712	2,341,845	102.7	100.6
	法人税割	8,133	8,909,729	8,542	8,959,788	105.0	100.6	8,941	8,781,757	104.7	98.0	8,804	6,627,684	98.5	75.5	8,923	6,499,387	101.4	98.1
	計	18,582	11,263,091	18,872	11,304,982	101.6	100.4	19,154	11,136,953	101.5	98.5	19,203	8,954,763	100.3	80.4	19,712	8,841,232	102.7	98.7

- (注) 1. 各年度とも現年課税分に係るものである。
 2. 個人の納税者数は、徴収区分ごとに計上しているため、複数の徴収区分に該当している場合は重複して計上している。
 3. 特別徴収義務者数は、特別徴収義務者として指定した者の数である。

【税務運営課・法人諸税課】

2. 個人市民税の課税状況調

(1) 令和4年度課税標準額段階別所得割額等に関する調

(単位：千円)

区 分	10万円以下の金額	10万円を超え 100万円以下	100万円を超え 200万円以下	200万円を超え 300万円以下	300万円を超え 400万円以下	400万円を超え 550万円以下	550万円を超え 700万円以下	700万円を超え 1,000万円以下	1,000万円を 超える金額	合 計
納 税 義 務 者 数(人)	14,384	114,776	100,686	61,162	31,039	20,954	7,575	6,419	6,780	363,775
総 所 得 金 額	10,778,822	169,996,383	263,156,563	238,455,122	160,840,870	138,567,086	62,551,837	66,662,862	153,185,345	1,264,194,890
山 林 所 得 金 額	-	-	1,225	316	-	764	-	-	-	2,305
退 職 所 得 金 額	-	-	-	-	-	-	-	-	-	-
分 離 短 期 譲 渡 所 得 金 額	72,270	21,026	27,057	12,590	5,814	62,374	4,122	20,339	222,101	447,693
分 離 長 期 譲 渡 所 得 金 額	5,716,283	3,075,786	2,776,530	1,967,530	1,568,198	1,281,428	831,085	1,368,852	4,227,426	22,813,118
株 式 等 に 係 る 譲 渡 所 得 等 の 金 額	786,890	449,354	752,307	2,822,241	752,627	625,041	587,020	775,435	9,695,040	17,245,955
上 場 株 式 等 に 係 る 配 当 所 得 金 額	72,433	100,457	89,491	82,658	58,402	382,199	15,246	74,283	670,531	1,545,700
先 物 取 引 に 係 る 所 得 金 額	224,636	41,135	48,275	81,318	34,665	61,046	12,405	44,938	105,890	654,308
計 A	17,651,334	173,684,141	266,851,448	243,421,775	163,260,576	140,979,938	64,001,715	68,946,709	168,106,333	1,306,903,969
雑 損 費	1,162	6,408	2,171	2,379	609	1,297	964	-	451	15,441
医 療 費	376,939	2,350,356	1,653,954	1,230,932	814,229	723,043	376,480	471,496	889,432	8,886,861
社 会 保 険 料	2,019,196	33,522,401	52,524,533	46,259,857	30,041,563	24,168,473	9,304,922	8,199,566	9,755,575	215,796,086
小 規 模 企 業 共 済 等 掛 金	85,353	763,014	1,031,827	1,052,649	827,819	850,531	527,488	687,350	1,298,132	7,124,163
生 命 保 険 料	275,530	2,843,781	3,292,484	2,568,377	1,482,734	1,071,313	385,323	319,406	325,224	12,564,172
地 震 保 険 料	15,282	138,658	142,296	128,932	86,917	71,216	29,970	29,613	41,281	684,165
障 害 者 補 償 金	205,340	1,539,000	889,540	509,540	296,960	197,000	87,900	79,380	101,200	3,905,860
寡 婦 控 除 額	19,760	399,880	208,780	89,440	28,860	1,040	-	-	-	747,760
ひ と り 親 子 控 除 額	74,700	954,000	526,200	194,400	16,500	-	-	-	-	1,765,800
勤 労 学 生 控 除 額	13,520	-	-	-	-	-	-	-	-	13,520
配 偶 者 特 別 控 除 額	743,490	8,010,380	5,768,820	4,749,160	3,097,450	2,425,500	807,400	106,660	-	25,708,860
配 偶 者 特 別 控 除 額	116,480	1,158,900	1,313,810	1,128,420	642,080	468,620	141,970	16,660	-	4,986,940
扶 養 親 属 控 除 額	540,050	5,528,810	5,311,590	4,383,280	3,184,780	2,708,110	1,104,910	1,052,320	1,141,790	24,955,640
同 居 特 障 加 算 分 割 額	34,960	215,740	153,410	92,690	61,180	38,870	16,560	17,710	18,170	649,290
基 礎 控 除 額	6,154,900	49,332,910	43,269,040	26,281,900	13,334,600	8,994,740	3,247,790	2,745,980	2,201,040	155,562,900
計 B	10,676,662	106,764,238	116,088,455	88,671,956	53,916,281	41,719,753	16,031,677	13,726,141	15,772,295	463,367,458
課 税 標 準 額	697,177	63,232,475	147,068,595	149,783,408	106,924,788	96,847,527	46,520,261	52,936,863	137,413,368	801,424,462
山 林 所 得 金 額	-	-	1,049	316	-	764	-	-	-	2,129
退 職 所 得 金 額	-	-	-	-	-	-	-	-	-	-
分 離 短 期 譲 渡 所 得 金 額	64,921	21,023	27,053	12,585	5,811	62,371	4,120	20,335	222,091	440,310
分 離 長 期 譲 渡 所 得 金 額	5,465,972	3,075,683	2,776,457	1,967,478	1,568,157	1,281,395	831,060	1,368,827	4,227,379	22,562,408
株 式 等 に 係 る 譲 渡 所 得 等 の 金 額	741,418	449,225	752,167	2,822,124	752,533	624,957	586,977	775,378	9,694,912	17,199,691
上 場 株 式 等 に 係 る 配 当 所 得 金 額	65,615	100,380	89,418	82,609	58,358	382,146	15,223	74,240	670,413	1,538,402
先 物 取 引 に 係 る 所 得 金 額	205,291	41,117	48,254	81,299	34,648	61,025	12,397	44,925	105,875	634,831
総 所 得 分	55,238	5,053,981	11,761,371	11,980,076	8,552,635	7,746,945	3,721,286	4,234,665	10,992,778	64,098,975
分 離 短 期 譲 渡 所 得 分	4,674	1,514	1,948	906	418	4,491	297	1,464	15,990	31,702
分 離 長 期 譲 渡 所 得 分	216,196	122,239	109,756	78,216	62,537	51,239	32,696	54,741	168,751	896,371
株 式 等 に 係 る 譲 渡 所 得 等 分	29,656	17,969	30,086	112,885	30,101	24,998	23,479	31,015	387,796	687,985
上 場 株 式 等 に 係 る 配 当 所 得 金 額 分	2,625	4,015	3,577	3,304	2,334	15,286	609	2,970	26,816	61,536
先 物 取 引 に 係 る 雑 所 得 等 分	8,212	1,645	1,930	3,252	1,386	2,441	496	1,797	4,235	25,394
計 E	316,601	5,201,363	11,908,668	12,178,639	8,649,411	7,845,400	3,778,863	4,326,652	11,596,366	65,801,963
税 額 控 除 額 等	31,036	477,895	978,551	1,088,505	632,448	556,727	277,556	337,283	1,095,570	5,475,571
市 民 税 所 得 割 額 E - F	285,565	4,723,468	10,930,117	11,090,134	8,016,963	7,288,673	3,501,307	3,989,369	10,500,796	60,326,392
平 均 税 率 (D / C) (%)	8	8	8	8	8	8	8	8	8	8

(注)「算出税額」欄の「総所得分D」は、「山林所得金額」「退職所得金額」を含む。

(税務運営課)

(2) 令和4年度所得区分別総所得割額等に関する調

(単位：千円)

区 分		給与所得	営業所得等	農業所得	その他の所得	分離譲渡所得等	合計	区 分	
納税義務者数(人)		294,942	14,186	46	50,549	4,052	363,775	納税義務者数(人)	
総所得金額等	総所得金額	1,059,211,631	61,775,082	138,181	115,379,846	27,955,872	1,264,460,612	総所得金額	総所得金額等
	山林所得金額	764	-	-	1,541	-	2,305	山林所得金額	
	退職所得金額	-	-	-	-	-	-	退職所得金額	
	分離短期譲渡所得金額	-	-	-	-	447,693	447,693	分離短期譲渡所得金額	
	分離長期譲渡所得金額	-	-	-	-	22,813,118	22,813,118	分離長期譲渡所得金額	
	株式等に係る譲渡所得等の金額	-	-	-	-	17,245,955	17,245,955	株式等に係る譲渡所得等の金額	
	上場株式等に係る配当所得金額	-	-	-	-	1,545,700	1,545,700	上場株式等に係る配当所得金額	
	先物取引に係る所得金額	-	-	-	-	654,308	654,308	先物取引に係る所得金額	
計 A	1,059,212,395	61,775,082	138,181	115,381,387	70,662,646	1,307,169,691	計 A		
所得控除	雑損	4,627	1,628	-	9,186	-	15,441	雑損	所得控除
	医療費	5,101,479	503,878	4,500	2,886,415	390,589	8,886,861	医療費	
	社会保険料	190,625,857	6,716,381	22,622	15,586,182	2,845,044	215,796,086	社会保険料	
	小規模企業共済等掛金	4,411,956	1,530,585	840	792,084	388,698	7,124,163	小規模企業共済等掛金	
	生命保険料	10,703,826	574,525	1,687	1,124,313	159,821	12,564,172	生命保険料	
	地震保険料	462,788	36,827	458	165,879	18,213	684,165	地震保険料	
	障害者	2,528,960	168,040	300	1,128,720	79,840	3,905,860	障害者	
	寡婦	384,800	20,280	-	329,420	13,260	747,760	寡婦	
	ひとり親	1,639,800	42,900	-	80,700	2,400	1,765,800	ひとり親	
	勤労学生	13,260	-	-	260	-	13,520	勤労学生	
	配偶者特別	16,945,920	752,490	3,020	7,773,550	233,880	25,708,860	配偶者特別	
	配偶者	3,986,520	215,350	330	744,490	40,250	4,986,940	配偶者	
	扶養	22,255,420	1,316,610	4,760	1,042,170	336,680	24,955,640	扶養	
同居障害加算	492,660	35,420	-	109,940	11,270	649,290	同居障害加算		
基礎	126,382,810	6,015,210	19,350	21,662,460	1,483,070	155,562,900	基礎		
計 B	385,940,683	17,930,124	57,867	53,435,769	6,003,015	463,367,458	計 B		
課税標準額	総所得金額 C	673,270,948	43,844,958	80,314	61,944,253	22,283,989	801,424,462	総所得金額 C	課税標準額
	山林所得金額 C	764	-	-	1,365	-	2,129	山林所得金額 C	
	退職所得金額 C	-	-	-	-	-	-	退職所得金額 C	
	分離短期譲渡所得金額	-	-	-	-	440,310	440,310	分離短期譲渡所得金額	
	分離長期譲渡所得金額	-	-	-	-	22,562,408	22,562,408	分離長期譲渡所得金額	
	株式等に係る譲渡所得等の金額	-	-	-	-	17,199,691	17,199,691	株式等に係る譲渡所得等の金額	
	上場株式等に係る配当所得金額	-	-	-	-	1,538,402	1,538,402	上場株式等に係る配当所得金額	
	先物取引に係る所得金額	-	-	-	-	634,831	634,831	先物取引に係る所得金額	
算出税額	総所得分 D	53,849,245	3,507,010	6,422	4,953,578	1,782,720	64,098,975	総所得分 D	算出税額
	分離短期譲渡所得分	-	-	-	-	31,702	31,702	分離短期譲渡所得分	
	分離長期譲渡所得分	-	-	-	-	896,371	896,371	分離長期譲渡所得分	
	株式等に係る譲渡所得等分	-	-	-	-	687,985	687,985	株式等に係る譲渡所得等分	
	上場株式等に係る配当所得金額分	-	-	-	-	61,536	61,536	上場株式等に係る配当所得金額分	
	先物取引に係る雑所得等分	-	-	-	-	25,394	25,394	先物取引に係る雑所得等分	
計 E	53,849,245	3,507,010	6,422	4,953,578	3,485,708	65,801,963	計 E		
税額控除額等 F	4,594,742	251,863	251	380,103	248,612	5,475,571	税額控除額等 F		
配当割額及び株式等譲渡所得割の控除額 G	14,359	1,169	5	25,486	165,326	206,345	配当割額及び株式等譲渡所得割の控除額 G		
市民税所得割額 E - F - G	49,240,144	3,253,978	6,166	4,547,989	3,071,770	60,120,047	市民税所得割額 E - F - G		
平均税率 (D / C) (%)	8	8	8	8	8	8	平均税率 (D / C) (%)		

(注)「算出税額」欄の「総所得分D」は、「山林所得金額」「退職所得金額」を含む。

(税務運営課)

(3) 所得区分別総所得金額等の推移

(単位：千円)

区分	平成29年度	平成30年度	令和元年度	令和2年度	令和3年度	令和4年度	
給与所得	納税義務者数(人)	278,683	282,724	289,108	293,827	293,078	294,942
	総所得金額等	948,712,512	964,962,783	996,095,575	1,017,470,359	1,038,886,759	1,059,212,395
	所得控除額	330,144,311	336,702,018	346,060,149	352,385,159	381,983,740	385,940,683
	課税標準額	618,568,201	628,260,765	650,035,426	665,085,200	656,903,019	673,271,712
	算出税額	37,102,690	50,249,318	51,990,878	53,194,630	52,539,954	53,849,245
	税額控除額等	1,853,527	2,879,910	3,421,280	3,522,845	4,002,536	4,594,742
	配当割額等控除額	18,342	21,243	17,370	17,651	19,239	14,359
	市民税所得割額	35,230,821	47,348,165	48,552,228	49,654,134	48,518,179	49,240,144
平均税率(%)	6	8	8	8	8	8	
営業所得等	納税義務者数(人)	14,054	13,897	13,928	13,132	13,648	14,186
	総所得金額等	50,571,450	50,207,265	51,760,962	50,260,947	50,776,435	61,775,082
	所得控除額	16,454,557	16,368,032	16,575,543	15,959,237	17,295,037	17,930,124
	課税標準額	34,116,893	33,839,233	35,185,419	34,301,710	33,481,398	43,844,958
	算出税額	2,046,443	2,706,576	2,814,267	2,743,602	2,677,945	3,507,010
	税額控除額等	115,472	183,656	204,015	201,174	211,105	251,863
	配当割額等控除額	1,709	2,499	1,197	1,936	775	1,169
	市民税所得割額	1,929,262	2,520,421	2,609,055	2,540,492	2,466,065	3,253,978
平均税率(%)	6	8	8	8	8	8	
農業所得	納税義務者数(人)	65	49	36	37	42	46
	総所得金額等	168,636	140,356	84,839	96,738	106,774	138,181
	所得控除額	79,968	62,860	42,399	44,994	51,058	57,867
	課税標準額	88,668	77,496	42,440	51,744	55,716	80,314
	算出税額	5,318	6,196	3,393	4,138	4,455	6,422
	税額控除額等	348	383	225	265	223	251
	配当割額等控除額	9	23	-	-	5	5
	市民税所得割額	4,961	5,790	3,168	3,873	4,227	6,166
平均税率(%)	6	8	8	8	8	8	
その他所得	納税義務者数(人)	52,516	51,750	51,114	50,493	50,687	50,549
	総所得金額等	112,256,369	114,124,890	110,557,073	107,440,322	112,033,255	115,381,387
	所得控除額	50,867,393	49,908,238	49,652,193	48,773,549	53,667,650	53,435,769
	課税標準額	61,388,976	64,216,652	60,904,880	58,666,773	58,365,605	61,945,618
	算出税額	3,681,194	5,135,232	4,870,300	4,691,279	4,667,176	4,953,578
	税額控除額等	213,676	335,350	322,164	313,122	331,503	380,103
	配当割額等控除額	21,948	31,027	25,400	24,725	24,840	25,486
	市民税所得割額	3,445,570	4,768,855	4,522,736	4,353,432	4,310,833	4,547,989
平均税率(%)	6	8	8	8	8	8	
分離譲渡所得	納税義務者数(人)	3,238	4,062	3,727	3,465	3,846	4,052
	総所得金額等	61,640,974	74,945,489	55,975,055	66,947,978	60,019,815	70,662,646
	所得控除額	4,525,747	5,796,457	5,175,401	4,944,804	5,664,128	6,003,015
	課税標準額	57,115,227	69,149,032	50,799,654	62,003,174	54,355,687	64,659,631
	算出税額	2,230,023	3,602,100	2,774,945	3,240,393	2,973,305	3,485,708
	税額控除額等	84,946	381,616	166,841	187,945	212,522	248,612
	配当割額等控除額	52,147	133,569	62,391	97,829	99,396	165,326
	市民税所得割額	2,092,930	3,086,915	2,545,713	2,954,619	2,661,387	3,071,770
平均税率(%)	6	8	8	8	8	8	
合計	納税義務者数(人)	348,556	352,482	357,913	360,954	361,301	363,775
	総所得金額等	1,173,349,941	1,204,380,783	1,214,473,504	1,242,216,344	1,261,823,038	1,307,169,691
	所得控除額	402,071,976	408,837,605	417,505,685	422,107,743	458,661,613	463,367,458
	課税標準額	771,277,965	795,543,178	796,967,819	820,108,601	803,161,425	843,802,233
	算出税額	45,065,668	61,699,422	62,453,783	63,874,042	62,862,835	65,801,963
	税額控除額等	2,267,969	3,780,915	4,114,525	4,225,351	4,757,889	5,475,571
	配当割額等控除額	94,155	188,361	106,358	142,141	144,255	206,345
	市民税所得割額	42,703,544	57,730,146	58,232,900	59,506,550	57,960,691	60,120,047
平均税率(%)	6	8	8	8	8	8	

〔税務運営課〕

(4) 給与所得の収入金額等に関する調

(単位：人、千円)

区 分	納税義務者数			給与収入金額	給与所得 控除額	給与所得 金額	
	所得税の納税義務						
	あり	なし	計				
平成 29 年度	269,470	24,757	294,227	1,345,306,537	389,032,888	956,273,649	
30	273,732	25,285	299,017	1,371,957,347	395,366,915	976,590,432	
令和 元 年度	279,128	25,833	304,961	1,410,902,822	405,548,383	1,005,354,439	
2	284,728	24,980	309,708	1,438,905,846	412,547,918	1,026,357,928	
3	285,334	25,011	310,345	1,430,232,714	381,434,749	1,048,797,965	
4	287,209	24,718	311,927	1,459,239,257	387,171,582	1,072,067,675	
課 税 標 準 段 階	10万円以下の金額	2,945	6,753	9,698	11,821,630	5,600,692	6,220,938
	10万円を超え100万円以下	80,021	3,358	83,379	177,204,294	62,342,473	114,861,821
	100 " 200 "	86,321	5,890	92,211	338,428,618	106,549,649	231,878,969
	200 " 300 "	51,988	6,475	58,463	308,926,159	87,460,011	221,466,148
	300 " 400 "	27,482	2,111	29,593	201,173,749	51,838,789	149,334,960
	400 " 550 "	19,618	128	19,746	163,410,887	37,414,126	125,996,761
	550 " 700 "	6,791	2	6,793	65,905,357	13,156,128	52,749,229
	700 " 1,000 "	5,715	1	5,716	64,830,005	10,945,515	53,884,490
	1,000万円を超える金額	6,328	-	6,328	127,538,558	11,864,199	115,674,359

(注) 給与所得控除額は、特定支出控除額および所得金額調整控除額を含めた数値である。

〔税務運営課〕

(5) 公的年金等の収入金額等に関する調

① 65歳未満の者

(単位：人、千円)

区 分	納税義務者数			公的年金等 収入金額	公的年金等 控除額	公的年金等 雑所得金額	
	所得税の納税義務						
	あり	なし	計				
平成 29 年度	13,338	975	14,313	11,414,518	6,967,179	4,447,339	
30	11,853	960	12,813	8,952,488	5,633,584	3,318,904	
令和 元 年度	10,994	904	11,898	7,901,214	5,123,440	2,777,774	
2	9,486	700	10,186	6,772,935	4,394,032	2,378,903	
3	8,377	619	8,996	5,093,118	3,117,520	1,975,598	
4	7,907	565	8,472	4,594,287	2,929,044	1,665,243	
課 税 標 準 段 階	10万円以下の金額	193	375	568	198,642	143,961	54,681
	10万円を超え100万円以下	3,863	128	3,991	2,070,012	1,403,413	666,599
	100 " 200 "	2,332	43	2,375	1,349,723	844,907	504,816
	200 " 300 "	627	18	645	404,826	223,098	181,728
	300 " 400 "	294	1	295	199,963	109,184	90,779
	400 " 550 "	206	-	206	124,355	74,986	49,369
	550 " 700 "	130	-	130	88,232	48,502	39,730
	700 " 1,000 "	121	-	121	65,842	39,313	26,529
	1,000万円を超える金額	141	-	141	92,692	41,680	51,012

〔税務運営課〕

② 65歳以上の者

(単位：人、千円)

区 分	納税義務者数			公的年金等 収入金額	公的年金等 控除額	公的年金等 雑所得金額	
	所得税の納税義務						
	あり	なし	計				
平成 29 年度	60,972	5,789	66,761	148,408,066	75,304,994	73,103,072	
30	62,267	5,969	68,236	148,566,417	76,283,140	72,283,277	
令和 元 年度	62,461	6,234	68,695	148,041,592	76,758,496	71,283,096	
2	62,989	6,171	69,160	147,607,624	76,982,119	70,625,505	
3	63,222	6,050	69,272	148,229,528	71,611,340	76,618,188	
4	63,256	6,047	69,303	146,774,253	71,321,650	75,452,603	
課 税 標 準 段 階	10万円以下の金額	1,561	3,654	5,215	8,923,642	5,202,157	3,721,485
	10万円を超え100万円以下	36,863	2,211	39,074	83,890,171	40,768,148	43,122,023
	100 " 200 "	13,586	124	13,710	32,192,884	14,400,847	17,792,037
	200 " 300 "	4,796	35	4,831	11,031,584	5,062,422	5,969,162
	300 " 400 "	1,946	19	1,965	3,971,955	1,954,716	2,017,239
	400 " 550 "	1,379	3	1,382	2,333,363	1,269,755	1,063,608
	550 " 700 "	785	-	785	1,195,778	699,827	495,951
	700 " 1,000 "	907	1	908	1,286,663	785,547	501,116
	1,000万円を超える金額	1,433	-	1,433	1,948,213	1,178,231	769,982

〔税務運営課〕

(6) 扶養親族等の人員別納税義務者数に関する調

(単位：人)

区 分	納税 義務者数	扶養親族等の人員別納税義務者数										
		0人	1人	2人	3人	4人	5人	6人	7人	8人	9人	10人 以上
平成 29 年度	348,556	207,303	71,407	35,662	25,868	7,083	1,046	147	31	6	3	-
30	352,482	212,288	71,090	35,693	25,274	6,903	1,060	140	24	7	3	-
令和 元 年度	357,913	221,166	69,748	36,294	23,446	6,170	924	138	18	5	4	-
2	360,954	225,916	69,527	36,120	22,522	5,820	888	137	17	4	2	1
3	361,301	226,985	69,621	36,035	22,016	5,638	852	131	17	5	-	1
4	363,775	231,236	69,028	35,709	21,356	5,453	840	125	19	6	1	2
令和 4 年度 課税標準 段階別の 内訳	1万円以下の金額	1,418	1,140	221	45	9	3	-	-	-	-	-
	1万円を超え2万円以下	1,148	923	180	35	6	4	-	-	-	-	-
	2 " 3 "	1,552	1,316	196	32	6	1	1	-	-	-	-
	3 " 4 "	1,949	1,719	184	34	10	2	-	-	-	-	-
	4 " 5 "	2,026	1,734	217	57	17	-	1	-	-	-	-
	5 " 6 "	1,281	1,006	222	35	16	2	-	-	-	-	-
	6 " 7 "	1,331	1,007	256	43	21	2	2	-	-	-	-
	7 " 8 "	1,277	961	253	48	14	-	1	-	-	-	-
	8 " 9 "	1,205	874	278	39	13	1	-	-	-	-	-
	9 " 10 "	1,197	854	271	53	17	2	-	-	-	-	-
	10 " 15 "	6,354	4,390	1,643	230	77	12	2	-	-	-	-
	15 " 20 "	6,394	4,402	1,679	220	77	15	1	-	-	-	-
	20 " 25 "	6,696	4,692	1,632	260	96	13	3	-	-	-	-
	25 " 30 "	6,654	4,543	1,730	251	99	26	4	1	-	-	-
	30 " 35 "	5,881	3,857	1,648	280	78	15	1	2	-	-	-
	35 " 40 "	5,792	3,825	1,595	275	74	21	2	-	-	-	-
	40 " 45 "	6,296	4,244	1,679	291	67	13	2	-	-	-	-
	45 " 50 "	6,451	4,501	1,569	283	71	22	4	1	-	-	-
	50 " 55 "	6,466	4,573	1,474	303	91	21	3	-	1	-	-
	55 " 60 "	6,385	4,592	1,386	297	85	20	4	1	-	-	-
60 " 65 "	6,425	4,689	1,319	297	92	20	6	2	-	-	-	
65 " 70 "	6,645	4,922	1,306	293	93	27	3	1	-	-	-	
70 " 80 "	13,089	9,679	2,484	607	236	66	15	2	-	-	-	
80 " 90 "	12,672	9,519	2,210	624	237	70	7	4	1	-	-	
90 " 100 "	12,576	9,373	2,190	644	294	61	11	3	-	-	-	
100 " 120 "	23,859	17,812	3,766	1,378	683	179	36	5	-	-	-	
120 " 160 "	42,420	30,460	6,491	3,184	1,715	469	86	15	-	-	-	
160 " 200 "	34,407	22,766	5,665	3,280	2,037	536	104	11	8	-	-	
200万円を超える金額	133,929	66,863	25,284	22,291	15,025	3,830	541	77	9	6	1	2

〔税務運営課〕

(7) 控除対象配偶者及び扶養控除の人員に関する調

(単位：人)

区 分	控除対象配偶者			扶 養					同居特障 加 算	16歳未満 扶養親族	
	一 般 (70歳未)	老 人 (70歳以)	計	一 般	特定扶養 親 族	老人扶養 親 族	同居老親	計			
平成29年度	77,895	16,491	94,386	33,091	17,753	5,214	8,195	64,253	2,906	96,432	
30	74,823	17,142	91,965	33,089	18,216	5,207	8,231	64,743	2,911	95,593	
令和元年度	65,596	17,246	82,842	33,010	18,638	5,213	8,267	65,128	2,912	95,034	
2	62,016	18,083	80,099	32,493	18,819	5,043	8,118	64,473	2,814	93,485	
3	60,174	18,576	78,750	32,653	19,258	4,827	8,035	64,773	2,789	91,986	
4	57,302	18,435	75,737	32,716	19,572	4,717	7,910	64,915	2,823	90,838	
令和4年度課税標準段階別の内訳	1万円以下の金額	74	113	187	74	27	11	33	145	25	18
	1万円を超え2万円以下	44	111	155	62	29	8	22	121	11	8
	2 " 3 "	45	129	174	46	25	12	22	105	12	8
	3 " 4 "	49	117	166	63	25	4	23	115	14	9
	4 " 5 "	59	128	187	109	37	13	29	188	14	12
	5 " 6 "	61	139	200	92	23	6	19	140	12	8
	6 " 7 "	79	154	233	103	33	7	28	171	21	19
	7 " 8 "	59	174	233	86	26	14	21	147	16	16
	8 " 9 "	80	171	251	79	28	9	19	135	13	13
	9 " 10 "	81	176	257	112	27	10	19	168	14	11
	10 " 15 "	415	1,087	1,502	507	145	53	110	815	60	75
	15 " 20 "	418	1,105	1,523	470	172	56	104	802	60	90
	20 " 25 "	435	1,059	1,494	535	215	49	107	906	64	107
	25 " 30 "	489	1,049	1,538	539	195	79	140	953	70	168
	30 " 40 "	1,037	1,815	2,852	969	389	96	270	1,724	132	404
40 " 60 "	2,201	3,013	5,214	1,874	716	206	500	3,296	203	1,276	
60 " 80 "	2,390	2,009	4,399	1,693	691	221	528	3,133	167	1,836	
80 " 120 "	5,113	2,358	7,471	2,979	1,450	411	1,002	5,842	348	5,376	
120 " 160 "	5,607	1,265	6,872	2,822	1,594	397	876	5,689	282	7,839	
160 " 200 "	5,823	723	6,546	2,539	1,514	365	793	5,211	219	9,365	
200万円を超える金額	32,743	1,540	34,283	16,963	12,211	2,690	3,245	35,109	1,066	64,180	

〔税務運営課〕

3. 令和4年度年齢別所得金額等に関する調

(1) 総所得金額

(単位：人、千円)

年 齢	男				女				計			
	総所得金額		所得割額		総所得金額		所得割額		総所得金額		所得割額	
	対象者数		納税者数		対象者数		納税者数		対象者数		納税者数	
20歳未満	1,659,691	2,405	43,463	501	1,048,308	2,514	13,636	182	2,707,999	4,919	57,099	683
20歳以上 25歳未満	20,488,419	13,446	849,868	9,325	18,904,276	13,768	756,667	9,654	39,392,694	27,214	1,606,535	18,979
25歳以上 30歳未満	47,669,294	17,721	2,140,766	16,381	32,904,000	16,012	1,408,188	13,845	80,573,294	33,733	3,548,953	30,226
30歳以上 35歳未満	63,371,285	18,709	2,803,170	17,422	27,387,726	13,937	1,123,873	11,073	90,759,011	32,646	3,927,043	28,495
35歳以上 40歳未満	79,484,121	20,048	3,594,309	18,645	30,806,889	15,513	1,255,920	11,616	110,291,010	35,561	4,850,230	30,261
40歳以上 45歳未満	100,582,412	22,897	4,678,110	21,323	39,942,597	19,008	1,622,740	14,126	140,525,008	41,905	6,300,849	35,449
45歳以上 50歳未満	145,415,127	30,347	6,872,592	28,226	53,554,743	25,481	2,168,599	18,911	198,969,870	55,828	9,041,191	47,137
50歳以上 55歳未満	147,218,059	28,524	7,139,609	26,276	53,601,624	24,121	2,249,060	18,103	200,819,683	52,645	9,388,670	44,379
55歳以上 60歳未満	113,038,554	21,129	5,661,282	19,293	38,201,992	17,337	1,676,426	12,953	151,240,546	38,466	7,337,708	32,246
60歳以上 65歳未満	71,228,304	17,071	3,483,626	14,646	23,171,150	13,143	989,519	9,110	94,399,453	30,214	4,473,145	23,756
65歳以上 70歳未満	52,537,814	17,941	2,428,949	13,628	15,735,732	11,743	612,456	6,292	68,273,546	29,684	3,041,405	19,920
70歳以上	126,050,253	66,006	4,761,164	40,296	34,985,369	31,125	1,550,427	11,339	161,035,621	97,131	6,311,590	51,635
合 計	968,743,332	276,244	44,456,907	225,962	370,244,404	203,702	15,427,511	137,204	1,338,987,736	479,946	59,884,418	363,166

(注) 1. 令和4年7月1日現在の数値である。

(税務運営課)

2. 対象者数：総所得のある人（非課税者を含む）

納税者数：総所得のある人のうち所得割の課税のある人

(2) 給与所得金額

(単位：人、千円)

年 齢	男				女				計			
	給与所得金額		所得割額		給与所得金額		所得割額		給与所得金額		所得割額	
	対象者数		納税者数		対象者数		納税者数		対象者数		納税者数	
20歳未満	1,548,790	6,516	37,249	473	1,008,409	7,784	12,210	174	2,557,199	14,300	49,459	647
20歳以上 25歳未満	19,903,800	17,040	826,506	9,165	18,612,175	17,626	743,285	9,585	38,515,974	34,666	1,569,790	18,750
25歳以上 30歳未満	46,174,111	17,841	2,096,370	16,004	32,311,376	17,127	1,392,231	13,681	78,485,487	34,968	3,488,600	29,685
30歳以上 35歳未満	60,256,950	18,300	2,705,004	16,883	26,753,863	15,179	1,105,872	10,895	87,010,812	33,479	3,810,876	27,778
35歳以上 40歳未満	74,046,929	19,110	3,448,716	17,841	29,809,078	16,686	1,226,935	11,415	103,856,007	35,796	4,675,651	29,256
40歳以上 45歳未満	92,675,264	21,567	4,452,704	20,209	38,775,830	20,165	1,593,147	13,880	131,451,095	41,732	6,045,851	34,089
45歳以上 50歳未満	133,085,278	28,217	6,556,402	26,517	51,301,691	26,525	2,104,702	18,532	184,386,968	54,742	8,661,105	45,049
50歳以上 55歳未満	133,412,951	26,460	6,825,686	24,648	50,501,252	24,953	2,186,048	17,696	183,914,203	51,413	9,011,735	42,344
55歳以上 60歳未満	101,786,910	19,622	5,394,364	18,071	35,340,173	17,871	1,599,541	12,532	137,127,082	37,493	6,993,905	30,603
60歳以上 65歳未満	57,976,029	15,011	3,180,946	13,187	19,537,738	12,954	885,380	8,383	77,513,768	27,965	4,066,326	21,570
65歳以上 70歳未満	27,954,526	11,099	1,922,835	8,814	9,656,656	9,422	461,545	4,428	37,611,182	20,521	2,384,380	13,242
70歳以上	29,902,122	15,330	2,597,874	10,084	11,673,158	13,083	775,435	4,701	41,575,280	28,413	3,373,309	14,785
合 計	778,723,659	216,113	40,044,655	181,896	325,281,398	199,375	14,086,332	125,902	1,104,005,057	415,488	54,130,987	307,798

(注) 1. 令和4年7月1日現在の数値である。

(税務運営課)

2. 対象者数：総所得のある人（非課税者を含む）

納税者数：総所得のある人のうち所得割の課税のある人

4. 給与所得等に係る特別徴収義務者に関する調

(単位：件)

区 分	平成 29 年度	平成 30 年度	令和元年度	令和 2 年度	令和 3 年度	
特別徴収義務者数	47,651	56,607	57,968	58,764	58,780	
納税義務者数別の内訳	～ 2人	32,126	38,699	39,730	40,314	40,163
	3 ～ 4	6,670	7,745	7,897	7,992	8,048
	5 ～ 9	4,770	5,600	5,634	5,672	5,769
	10 ～ 19	2,250	2,580	2,687	2,700	2,710
	20 ～ 49	1,256	1,349	1,378	1,438	1,440
	50 ～ 99	357	405	403	398	402
	100 ～ 499	190	196	208	219	216
	500 ～ 999	23	24	21	21	22
	1,000 ～	9	9	10	10	10
地域別の内訳	大阪府内	34,926	43,187	44,128	44,655	44,570
	大阪市内	17,173	18,984	19,253	19,329	19,159
	堺市内	9,641	14,308	14,738	15,013	14,937
	その他	8,112	9,895	10,137	10,313	10,474
	大阪府外	12,725	13,420	13,840	14,109	14,210

(注) 特別徴収義務者数は、特別徴収義務者として指定した者の数である。

〔税務運営課〕

5. 法人市民税

(1) 均等割納税義務者数等の推移

区 分	平成29年度	平成30年度	令和元年度	令和2年度	令和3年度	令和4年度
調査対象期間	H28.7.2～ H29.7.1	H29.7.2～ H30.7.1	H30.7.2～ R元.7.1	R元.7.2～ R2.7.1	R2.7.2～ R3.7.1	R3.7.2～ R4.7.1
	社	社	社	社	社	社
3,000,000円の法人	157	145	152	150	150	154
1,750,000円の法人	55	53	49	51	59	52
410,000円の法人	1,104	1,071	1,045	1,032	1,043	990
400,000円の法人	96	103	108	106	107	102
160,000円の法人	851	851	856	840	873	877
150,000円の法人	270	277	290	289	284	287
130,000円の法人	3,182	3,154	3,195	3,181	3,221	3,243
120,000円の法人	117	118	125	121	123	117
50,000円の法人	14,559	14,781	15,125	15,364	16,055	16,769
計	19,982	20,391	20,553	20,945	21,134	22,591

(注) 各年度とも7月1日現在の登録法人数である。

[法人諸税課]

(2) 令和3年度産業分類別法人税割調定額調

区 分	法 人 数	税 額	構 成 比	
			法人数	税 額
	件	千円	%	%
農業	28	1,513	0.3	0.0
林業	-	-	-	-
漁業	-	-	-	-
鉱業	3	2,781	0.0	0.0
建設業	1,696	684,108	19.0	10.9
製造業	1,169	2,593,254	13.1	41.3
電気・ガス・熱・水道業	23	123,320	0.3	2.0
運輸・通信	404	313,618	4.5	5.0
卸・小売・飲食	2,015	1,103,053	22.6	17.5
金融・保険	169	594,914	1.9	9.5
不動産業	1,137	289,843	12.8	4.6
サービス業	2,276	577,765	25.5	9.2
その他	3	45	0.0	0.0
計	8,923	6,284,214	100.0	100.0

(注) 現年度分みの数値である。

[法人諸税課]

IV 固定資産税・都市計画税

1. 調定額（決算）等の推移	-----	25
2. 固定資産税の課税状況調	-----	26
(1) 納税義務者数の推移	-----	26
(2) 土地及び家屋の面積と価格の構成比	-----	26
(3) 土 地	-----	27
(4) 家 屋	-----	28
(5) 償却資産	-----	29
3. 都市計画税の課税状況調	-----	30
(1) 納税義務者数の推移	-----	30
(2) 課税標準額等の推移	-----	30
4. 交付金	-----	31

1. 調定額（決算）等の推移

(単位：人、千円)

固定資産税							
区 分		土 地	家 屋	土地・家屋（計）	償却資産	計 (A)	交付金 (B)
平成 29 年度	納税者数	190,269	236,318	272,558	7,340	279,898	10
	調定額	22,439,463	22,571,911	45,011,374	10,388,916	55,400,290	895,604
平成 30 年度	納税者数	190,968	237,305	273,105	7,625	280,730	10
	調定額	22,513,569	22,560,017	45,073,586	10,669,450	55,743,036	857,802
令和 元 年度	納税者数	191,571	238,612	274,222	7,839	282,061	10
	調定額	22,577,623	23,505,617	46,083,240	10,917,492	57,000,732	862,698
令和 2 年度	納税者数	191,851	239,286	274,303	7,762	282,065	10
	調定額	22,637,384	24,347,041	46,984,425	11,478,249	58,462,674	878,366
令和 3 年度	納税者数	192,457	239,646	274,836	7,548	282,384	10
	調定額	22,641,780	23,300,632	45,942,412	11,033,105	56,975,517	895,425

〔税務運営課〕

都市計画税				固定資産税・都市計画税 合計			
区 分		土 地	家 屋	土地・家屋（計） (C)	区 分		合 計 (A+B+C)
平成 29 年度	納税者数	172,907	219,047	251,661	平成 29 年度	納税者数	279,908
	調定額	5,752,374	4,643,798	10,396,172		調定額	66,692,066
平成 30 年度	納税者数	173,472	219,874	252,121	平成 30 年度	納税者数	280,740
	調定額	5,789,074	4,641,617	10,430,691		調定額	67,031,529
令和 元 年度	納税者数	173,982	221,108	253,105	令和 元 年度	納税者数	282,071
	調定額	5,806,372	4,842,948	10,649,320		調定額	68,512,750
令和 2 年度	納税者数	174,194	221,739	253,235	令和 2 年度	納税者数	282,075
	調定額	5,815,283	5,020,373	10,835,656		調定額	70,176,696
令和 3 年度	納税者数	174,918	222,337	253,970	令和 3 年度	納税者数	282,394
	調定額	5,812,885	4,826,612	10,639,497		調定額	68,510,439

(注) 1. 各年度とも現年課税分に係るものである。

〔税務運営課〕

2. 土地、家屋の納税者数は、当初の数値である。

3. 土地、家屋の納税者数の合計は、重複分を除外した数値である。

2. 固定資産税の課税状況調

(1) 納税義務者数の推移

(単位：人)

区 分			平成 29 年度	平成 30 年度	令和 元 年度	令和 2 年度	令和 3 年度	令和 4 年度
免税点以上のもの	土地	個人	183,288	183,798	184,135	184,105	184,455	184,694
		法人	6,981	7,170	7,436	7,746	8,002	8,358
		計	190,269	190,968	191,571	191,851	192,457	193,052
	家屋	個人	227,989	228,737	229,723	230,164	230,954	232,119
		法人	8,329	8,568	8,889	9,122	8,692	9,698
		計	236,318	237,305	238,612	239,286	239,646	241,817
	償却資産	個人	446	460	507	540	568	667
		法人	6,143	6,331	6,487	6,629	6,145	6,824
		計	6,589	6,791	6,994	7,169	6,713	7,491
免税点未満のもの	土地	6,975	6,942	6,935	6,885	6,846	6,691	
	家屋	8,343	8,185	7,952	7,687	8,193	7,243	
	償却資産	9,986	9,914	9,903	9,985	10,787	9,963	

[税務運営課]

(2) 土地及び家屋の面積と価格の構成比

土地

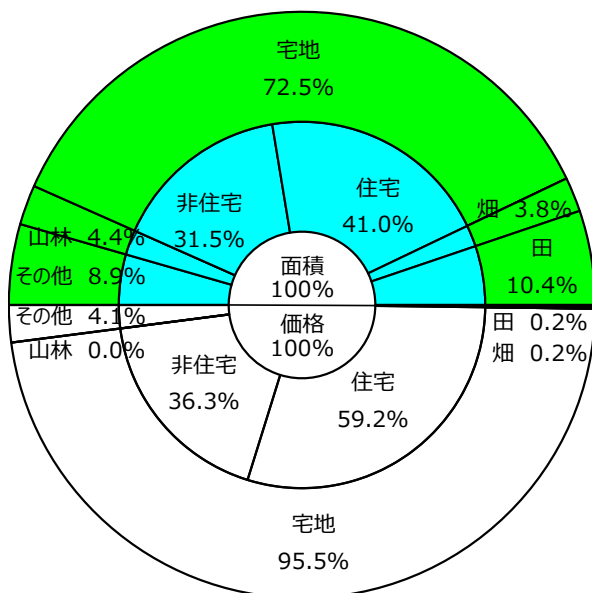

家屋

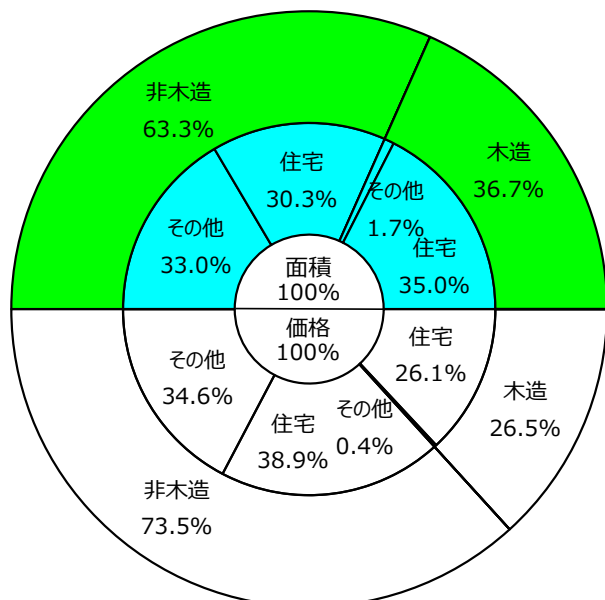

(3) 土 地

区 分	地 積			決 定 価 格		決 定 価 格		筆 数			平均価格 二ノイ 円			
	評価総地積 イ ㎡	法定免税点 未満のもの ロ ㎡	法定免税点 以上のもの (イ-ロ)ハ ㎡	総額 ニ 千円	法定免税点 未満のもの ホ 千円	法定免税点 以上のもの (ニ-ホ)ヘ 千円	へに係る 課税標準額 ト 千円	評価総筆数 チ 筆	法定免税点 未満のもの リ 筆	法定免税点 以上のもの ヌ 筆				
平成 29 年度	88,915,436	3,321,932	85,593,504	4,172,221,296	3,579,512	4,168,641,784	1,612,047,375	365,368	10,783	354,585	46,923			
30	88,892,148	3,384,730	85,507,418	4,266,338,746	3,529,211	4,262,809,535	1,618,160,107	366,134	10,787	355,347	47,995			
令和 元 年度	88,937,747	3,406,209	85,531,538	4,270,854,842	3,506,772	4,267,348,070	1,622,487,838	366,726	10,801	355,925	48,021			
2	89,001,331	3,387,608	85,613,723	4,277,186,519	3,489,558	4,273,696,961	1,627,392,447	367,357	10,698	356,659	48,058			
3	88,992,209	3,346,994	85,645,215	4,522,127,873	3,569,560	4,518,558,313	1,626,272,284	368,635	10,657	357,978	50,815			
4	89,052,809	3,347,055	85,705,754	4,530,859,814	3,345,557	4,527,514,257	1,651,843,698	369,463	10,489	358,974	50,878			
令和 4 年度 地目 の内訳	田	一 般 田	8,936,958	1,703,101	7,233,857	1,199,394	230,596	968,798	968,744	15,300	3,006	12,294	134	
		介在田・市街化区域田	366,589	1,277	365,312	9,893,781	7,630	9,886,151	3,413,866	1,075	20	1,055	26,989	
	畑	一 般 畑	3,137,560	515,651	2,621,909	263,776	41,631	222,145	222,145	5,293	942	4,351	84	
		介在畑・市街化区域畑	275,850	667	275,183	8,698,455	6,609	8,691,846	3,050,568	1,027	16	1,011	31,533	
	宅 地	住 宅 用 地	小規模 住宅用地	31,788,251	76,510	31,711,741	2,389,476,287	2,858,824	2,386,617,463	384,521,935	233,149	2,871	230,278	75,169
			一般 住宅用地	4,738,707	1,028	4,737,679	291,131,346	38,318	291,093,028	95,435,302	47,730	219	47,511	61,437
		非 住 宅 用 地	27,991,851	3,360	27,988,491	1,644,015,771	35,719	1,643,980,052	1,044,952,312	44,759	591	44,168	58,732	
		計	64,518,809	80,898	64,437,911	4,324,623,404	2,932,861	4,321,690,543	1,524,909,549	325,638	3,681	321,957	67,029	
	山 林	一 般 山 林	2,765,718	493,665	2,272,053	57,232	10,439	46,793	46,793	1,386	386	1,000	21	
		介 在 山 林	1,165,718	251,443	914,275	753,251	12,252	740,999	515,013	1,970	424	1,546	646	
上 記 以 外 の も の	7,885,607	300,353	7,585,254	185,370,521	103,539	185,266,982	118,717,020	17,774	2,014	15,760	23,507			

(4) 家 屋

区 分	棟 数			床 面 積	床 面 積		決 定 価 格			単位当たり 価格 ト/ニ 円		
	総数 イ 棟	法定免税点 未満のもの ロ 棟	法定免税点 以上のもの (イ-ロ)ハ 棟	総数 ニ ㎡	法定免税点 未満のもの ホ ㎡	法定免税点 以上のもの (ニ-ホ)ヘ ㎡	総数 ト 千円	法定免税点 未満のもの チ 千円	法定免税点 以上のもの (ト-チ)リ 千円			
平成 29 年度	262,876	12,654	250,222	46,574,965	408,083	46,166,882	1,733,237,075	727,726	1,732,509,349	37,214		
30	263,077	12,390	250,687	46,891,065	398,923	46,492,142	1,715,828,207	712,412	1,715,115,795	36,592		
令和 元 年度	262,966	12,017	250,949	47,244,477	386,166	46,858,311	1,763,618,889	691,126	1,762,927,763	37,330		
2	261,993	11,614	250,379	47,418,500	373,203	47,045,297	1,804,632,353	667,872	1,803,964,481	38,058		
3	261,726	12,487	249,239	47,550,742	1,085,439	46,465,303	1,782,228,922	33,743,682	1,748,485,240	37,481		
4	261,604	10,874	250,730	47,781,984	349,995	47,431,989	1,827,841,286	715,486	1,827,125,800	38,254		
令和 4 年度 家屋の 種類	木 造	専用住宅	168,028	4,847	163,181	15,822,064	214,245	15,607,819	442,569,821	429,847	442,139,974	27,972
		共同住宅・寄宿舍	2,349	5	2,344	687,157	253	686,904	31,143,369	539	31,142,830	45,322
		併用住宅	2,687	110	2,577	235,280	4,549	230,731	3,294,962	11,523	3,283,439	14,004
		旅館・料亭・ホテル	13	1	12	1,901	12	1,889	21,583	27	21,556	11,353
		事務所・銀行・店舗	2,332	247	2,085	155,252	8,043	147,209	3,733,208	15,831	3,717,377	24,046
		劇場・病院	78	-	78	10,963	-	10,963	444,111	-	444,111	40,510
		工場・倉庫	2,241	366	1,875	145,394	13,512	131,882	620,326	17,444	602,882	4,267
		土蔵	34	4	30	1,061	103	958	6,492	209	6,283	6,119
		附属家	18,592	4,916	13,676	493,828	96,340	397,488	1,856,535	103,115	1,753,420	3,759
		計	196,354	10,496	185,858	17,552,900	337,057	17,215,843	483,690,407	578,535	483,111,872	27,556
非 木 造	事務所・店舗・百貨店	6,235	12	6,223	4,314,343	400	4,313,943	255,657,813	1,786	255,656,027	59,258	
	住宅・アパート	38,928	30	38,898	14,483,912	1,744	14,482,168	712,177,119	91,498	712,085,621	49,170	
	病院・ホテル	323	-	323	619,337	-	619,337	48,313,321	-	48,313,321	78,008	
	工場・倉庫・市場	9,022	33	8,989	9,891,770	1,155	9,890,615	312,657,666	4,647	312,653,019	31,608	
	その他	10,742	303	10,439	919,722	9,639	910,083	15,344,960	39,020	15,305,940	16,684	
	計	65,250	378	64,872	30,229,084	12,938	30,216,146	1,344,150,879	136,951	1,344,013,928	44,465	

(5) 償却資産

(単位：千円)

区 分	決定価格	課税標準額	左 の 内 訳		
			課税標準の特例規定の適用を受けるもの	左以外のもの	
平成 29 年度	848,873,390	625,747,577	/	/	
30	862,463,758	824,313,100			
令和 元 年度	848,024,943	813,531,588			
2	873,719,720	838,066,407			
3	853,121,727	806,780,964			
4	849,722,073	821,244,591			
令和 4 年度償却資産の種類	市町村長が価格等を決定したもの				
	構築物	185,079,062	184,263,329	321,705	183,941,624
	機械及び装置	397,010,136	389,281,361	3,390,208	385,891,153
	船舶	3,460,632	1,790,598	1,670,034	120,564
	航空機	-	-	-	-
	車両及び運搬具	3,499,970	3,499,937	7	3,499,930
	工具、器具及び備品	80,660,054	80,584,711	4,013	80,580,698
計	669,709,854	659,419,936	5,385,967	654,033,969	
法第 389 条関係	総務大臣が価格等を決定し配分したもの	161,495,228	144,002,087	/	/
	道府県知事が価格等を決定し配分したもの	18,516,991	17,822,568		
	計	180,012,219	161,824,655		
	法第743条第1項の規定により道府県知事が価格等を決定したもの	-	-		

(注) 各年度とも法定免税点以上のものである。

〔税務運営課〕

3. 都市計画税の課税状況調

(1) 納税義務者数の推移

(単位：人)

区 分	土地			家屋			実数		
	個人	法人	計	個人	法人	計	個人	法人	計
平成 29 年度	166,536	6,371	172,907	211,380	7,667	219,047	242,964	9,068	252,032
30	166,909	6,563	173,472	211,973	7,901	219,874	243,170	9,326	252,496
令和 元 年度	167,166	6,816	173,982	212,903	8,205	221,108	243,776	9,660	253,436
2	167,088	7,106	174,194	213,312	8,427	221,739	243,755	9,951	253,706
3	167,592	7,326	174,918	214,289	8,048	222,337	244,416	10,090	254,506
4	167,797	7,652	175,449	215,441	8,985	224,426	245,027	10,590	255,617

(注) 各年度とも法定免税点以上のものである。

〔税務運営課〕

(2) 課税標準額等の推移

区 分	地積	床面積	決定価格	課税標準額
	(千㎡)	(㎡)	(千円)	(千円)
平成 29 年度	62,182	42,717,364	5,505,427,142	3,543,863,580
30	62,176	42,966,971	5,586,901,084	3,543,780,649
令和 元 年度	62,277	43,322,799	5,637,989,452	3,595,880,559
2	62,344	43,498,262	5,682,893,573	3,639,350,081
3	62,405	42,998,810	5,884,810,138	3,590,756,444
4	62,464	43,896,251	5,964,997,926	3,699,985,813

(注) 各年度とも法定免税点以上のものである。

〔税務運営課〕

4. 交付金

(単位：千円)

年度	区分	台帳価格				算定標準額	交付金額
		土地	家屋	償却資産	計		
平成 29 年度	国 有	3,387,034	3,399,345	193,249	6,979,628	2,246,393	31,449
	公 有	85,734,209	102,003,818	75,254	187,813,281	61,725,360	864,155
	計	89,121,243	105,403,163	268,503	194,792,909	63,971,753	895,604
平成 30 年度	国 有	3,180,021	3,206,223	163,010	6,549,254	2,104,421	29,462
	公 有	80,553,838	100,730,052	-	181,283,890	59,167,171	828,340
	計	83,733,859	103,936,275	163,010	187,833,144	61,271,592	857,802
令和 元 年度	国 有	3,273,116	3,073,567	138,457	6,485,140	2,045,172	28,632
	公 有	79,682,251	101,744,800	-	181,427,051	59,576,159	834,066
	計	82,955,367	104,818,367	138,457	187,912,191	61,621,331	862,698
令和 2 年度	国 有	3,278,851	2,996,761	117,907	6,393,519	1,989,961	27,859
	公 有	78,596,044	105,051,049	-	183,647,093	60,750,519	850,507
	計	81,874,895	108,047,810	117,907	190,040,612	62,740,480	878,366
令和 3 年度	国 有	3,433,004	2,875,840	101,027	6,409,871	1,974,038	27,636
	公 有	76,056,328	108,992,107	-	185,048,435	61,984,937	867,789
	計	79,489,332	111,867,947	101,027	191,458,306	63,958,975	895,425
令和 4 年度	国 有	3,711,030	2,779,538	85,754	6,576,322	1,978,475	27,698
	公 有	78,018,750	107,451,534	-	185,470,284	61,699,404	863,791
	計	81,729,780	110,231,072	85,754	192,046,606	63,677,879	891,489

[税務運営課]

V 諸 税 ・ その他

V 諸 税 ・ その他

1. 軽自動車税（種別割）	-----	33
2. 市たばこ税	-----	33
3. 特別土地保有税	-----	34
4. 入湯税	-----	34
5. 事業所税	-----	34
6. 令和3年度市税減免額の調	-----	35
7. 令和3年度 受付電子申告等の利用率等の調	-----	36
8. 区別調定（現年課税分）	-----	37

1. 軽自動車税（種別割）

（単位：台、千円）

車種	平成 29 年度		平成 30 年度		令和 元 年度		令和 2 年度		令和 3 年度				
	台数	調定額	台数	調定額	台数	調定額	台数	調定額	台数	調定額			
原動機付自転車	50cc以下	49,359	98,707	47,652	95,303	45,933	91,866	44,189	88,378	42,742	85,484		
	90cc以下	2,181	4,360	2,104	4,208	2,037	4,074	1,963	3,926	1,945	3,890		
	125cc以下	10,923	26,215	11,201	26,882	11,745	28,188	12,203	29,287	12,724	30,537		
	ミニカー	548	2,026	585	2,165	594	2,198	622	2,302	667	2,468		
	小計	63,011	131,308	61,542	128,558	60,309	126,326	58,977	123,893	58,078	122,379		
軽自動車	二輪	8,669	31,208	8,566	30,837	8,622	31,039	8,651	31,144	8,825	31,770		
	三輪	10	46	10	46	10	46	11	51	9	42		
	四輪	乗用	営業自家	64	390	64	390	59	365	57	370	53	351
			貨物用	94,602	799,349	95,841	845,418	97,481	889,691	98,220	926,358	99,002	959,481
		営業自家	1,351	4,475	1,422	4,838	1,524	5,283	1,642	5,745	1,934	6,966	
	貨物用	25,876	118,882	25,480	119,525	25,443	121,747	25,369	123,477	25,318	124,921		
小計	130,572	954,350	131,383	1,001,054	133,139	1,048,171	133,950	1,087,145	135,141	1,123,531			
小型特殊自動車	農耕作業用	260	624	280	672	293	703	304	730	352	845		
	その他	960	5,663	975	5,752	991	5,847	1,014	5,982	1,023	6,036		
	小計	1,220	6,287	1,255	6,424	1,284	6,550	1,318	6,712	1,375	6,881		
二輪の小型自動車	7,456	44,730	7,549	45,292	7,617	45,702	7,818	46,908	8,058	48,348			
計	202,259	1,136,675	201,729	1,181,328	202,349	1,226,749	202,063	1,264,658	202,652	1,301,139			

（注）各年度とも現年課税分に係る決算数値である。

〔法人諸税課〕

2. 市たばこ税

（単位：本、千円）

区分	平成 29 年度	平成 30 年度	令和 元 年度	令和 2 年度	令和 3 年度	
課税標準 （売渡本数）	1,094,547,393	1,036,118,509	1,003,041,539	932,674,899	913,913,339	
課税標準 （売渡本数） うち旧3級品	45,340,020	34,639,240	17,413,600	-	-	
調定額	5,671,153	5,587,975	5,680,602	5,476,046	5,762,318	
税率	紙巻たばこ等	5,262 円/千本	5,262円/千本 10月から5,692円/千本	5,692 円/千本	5,692円/千本 10月から6,122円/千本	6,122円/千本 10月から6,552円/千本
	旧3級品	3,355 円/千本	4,000 円/千本	4,000円/千本 10月から5,692円/千本		

（注）1. 各年度とも現年課税分に係る決算数値である。

〔法人諸税課〕

- 旧3級品については、令和元年9月30日にて廃止。
- 平成29年度の調定額は、手持品課税分（738千円）を含む。
- 平成30年度の調定額は、手持品課税分（23,708千円）を含む。
- 令和元年度の調定額は、手持品課税分（776千円）を含む。
- 令和2年度の調定額は、手持品課税分（19,137千円）を含む。
- 令和3年度の調定額は、手持品課税分（20,884千円）を含む。

3. 特別土地保有税

(単位：件、千円)

区 分	申告 件数	徴収猶予税額	免 除 税 額	納付すべき額	
				件 数	税 額
平成 29 年度	保 有 分	0	0	0	0
	取 得 分	0	0	0	0
	合 計	0	0	0	0
平成 30 年度	保 有 分	0	0	0	0
	取 得 分	0	0	0	0
	合 計	0	0	0	0
令和 元 年度	保 有 分	0	0	0	0
	取 得 分	0	0	0	0
	合 計	0	0	0	0
令和 2 年度	保 有 分	0	0	0	0
	取 得 分	0	0	0	0
	合 計	0	0	0	0
令和 3 年度	保 有 分	0	0	0	0
	取 得 分	0	0	0	0
	合 計	0	0	0	0
令和 4 年度	保 有 分	0	0	0	0
	取 得 分	0	0	0	0
	合 計	0	0	0	0

(注) 1. 各年度とも現年課税分に係るものである。

〔税務運営課〕

2. 「徴収猶予税額」欄は、地方税法第601条、第602条、第603条、附則第31条の3の2又は附則第31条の規定に基づく徴収猶予税額を示し、「免除税額」欄は、同法第603条の2又は第629条の規定に基づく免除税額を示す。

4. 入湯税

(単位：人、千円)

区 分	令和 2 年度	令和 3 年度
課税標準 (入湯客数)	3,320	3,623
調 定 額	249	272
税 率	75円/人	75円/人

(注) 現年課税分に係るものである。

〔法人諸税課〕

5. 事業所税

(単位：人、千円、%)

区 分		事 業 分		
		資 産 割	従 業 者 割	計
平成 29 年度	納税義務者数	1,251	187	1,273
	調 定 額	4,168,142	552,532	4,720,674
	前 年 比	101.1	103.6	101.4
平成 30 年度	納税義務者数	1,282	183	1,302
	調 定 額	4,302,393	583,907	4,886,300
	前 年 比	103.2	105.7	103.5
令和 元 年度	納税義務者数	1,281	193	1,305
	調 定 額	4,225,125	584,547	4,809,672
	前 年 比	98.2	100.1	98.4
令和 2 年度	納税義務者数	1,274	186	1,296
	調 定 額	4,632,650	584,615	5,217,265
	前 年 比	109.6	100.0	108.5
令和 3 年度	納税義務者数	1,303	188	1,321
	調 定 額	4,613,557	587,566	5,201,123
	前 年 比	99.6	100.5	99.7

(注) 各年度とも現年課税分に係るものである。

〔法人諸税課〕

6. 令和3年度市税減免額の調

(単位：件、円)

税目	条例	事由	件数	減免額
個人市民税	第29条	生活扶助	155	6,774,000
		失業	1,232	47,506,100
		災害	1	150,300
		その他	208	7,838,600
		計	1,596	62,269,000
固定資産税	第42条	生活扶助	791	8,830,400
		災害	12	270,700
		集会所	5,615	67,229,600
		その他	786	111,791,500
		計	7,204	188,122,200
都市計画税	第42条	生活扶助	765	2,494,400
		災害	12	68,300
		集会所	5,563	14,306,300
		その他	765	24,868,100
		計	7,105	41,737,100
軽自動車税	第62条	生活扶助	35	153,200
		身体障がい者	3,702	33,580,600
		青パト	37	336,600
		計	3,774	34,070,400
特別土地保有税	第80条の2	災害	0	0
		その他	0	0
		計	0	0
事業所税	第94条	災害	0	0
		その他	76	91,139,800
		計	76	91,139,800
市税合計			19,755	417,338,500

(注) 法人市民税については、条例改正により令和2年度申告分より減免ではなく課税免除となったため含んでいない。

〔税務運営課・法人諸税課〕

7. 令和3年度 受付電子申告等の利用率等の調

(単位：件)

項 目	(A) 全提出件数	(B) うち電子申告等 による提出件数	(C) うち光ディスク等 による提出件数	電子申告利用率
				(B)/(A)
個人住民税 － 給与支払報告書 － (個人別明細書)	510,814	314,803	11,293	61.6%
個人住民税 － 公的年金等支払報告書 － (個人別明細書)	335,429	334,039	X	99.6%
法人市民税	25,091	20,892		83.3%
固定資産税 (償却資産)	21,841	7,592		34.8%
事業所税	1,686	567		33.6%
合計	894,861	677,893		75.8%

[税務運営課・法人諸税課]

8. 区別調定(現年課税分)

(単位：千円)

税目 \ 区分	市合計	堺区域	中区域	東区域	西区域	南区域	北区域	美原区域
市 税	150,140,340	41,974,918	16,205,843	11,476,929	29,914,436	18,846,641	24,734,995	6,986,578
1 市民税	69,307,218	15,730,920	8,250,091	6,442,436	12,052,052	10,291,369	13,482,844	3,057,506
2 固定資産税	57,870,942	19,229,034	5,469,331	3,413,891	13,282,214	6,015,961	7,774,726	2,685,785
3 軽自動車税	1,358,970	193,722	265,989	129,817	223,545	238,119	199,767	108,011
4 市たばこ税	5,762,319	1,039,256	845,155	594,182	943,356	961,712	1,116,044	262,614
5 特別土地保有税	0	0	0	0	0	0	0	0
6 入湯税	272	272	0	0	0	0	0	0
7 事業所税	5,201,122	2,675,620	258,515	102,598	1,116,544	248,028	378,748	421,069
8 都市計画税	10,639,497	3,106,094	1,116,762	794,005	2,296,725	1,091,452	1,782,866	451,593

(注) 償却資産のうち、大臣配分及び知事配分は堺区域に集計。

[税制課]

VI 税 外 収 入

VI 税 外 収 入

1. 税外収入決算額累年比較	-----	39
2. 税外収入に関する調	-----	40
(1) 地方揮発油譲与税に関する調	-----	40
(2) 自動車重量譲与税に関する調	-----	40
(3) 地方道路譲与税に関する調	-----	40
(4) 森林環境譲与税に関する調	-----	40
(5) 特別とん譲与税に関する調	-----	40
(6) 石油ガス譲与税に関する調	-----	40
(7) 利子割交付金に関する調	-----	40
(8) 配当割交付金に関する調	-----	40
(9) 株式等譲渡所得割交付金に関する調	-----	40
(10) 分離課税所得割交付金に関する調	-----	40
(11) 府民税所得割臨時交付金に関する調	-----	41
(12) 法人事業税交付金に関する調	-----	41
(13) 地方消費税交付金に関する調	-----	41
(14) ゴルフ場利用税交付金に関する調	-----	41
(15) 自動車取得税交付金に関する調	-----	41
(16) 環境性能割交付金に関する調	-----	41
(17) 軽油引取税交付金に関する調	-----	41
(18) 国有提供施設等所在市町村助成交付金に関する調	-----	41
(19) 徴税费委託金に関する調	-----	41

1. 税外収入決算額累年比較

(単位：千円、%)

科 目	平成 29 年度		平成 30 年度			令和元年度			令和 2 年度			令和 3 年度		
	予算額	決算額	予算額	決算額	前年比	予算額	決算額	前年比	予算額	決算額	前年比	予算額	決算額	前年比
地方揮発油譲与税	880,000	860,080	850,000	863,114	100.4	824,000	765,645	88.7	781,000	747,659	97.7	675,000	771,008	103.1
自動車重量譲与税	970,000	991,239	1,015,000	1,003,237	101.2	930,000	1,040,836	103.7	1,110,000	1,031,049	99.1	1,016,000	1,044,414	101.3
地方道路譲与税	-	0	-	-	-	-	0	-	-	0	-	-	-	-
森林環境譲与税	-	-	-	-	-	32,000	32,169	皆増	68,000	68,360	212.5	68,000	68,089	99.6
特別とん譲与税	240,000	226,518	238,000	224,305	99.0	240,000	211,036	94.1	185,000	194,036	91.9	207,000	196,881	101.5
石油ガス譲与税	29,000	28,974	28,000	27,349	94.4	27,000	24,297	88.8	23,000	17,297	71.2	15,000	17,315	100.1
利子割交付金	170,000	288,171	266,000	272,498	94.6	287,000	167,027	61.3	170,000	162,469	97.3	177,000	130,784	80.5
配当割交付金	810,000	817,437	632,000	648,639	79.4	798,000	771,684	119.0	699,000	688,082	89.2	706,000	1,033,288	150.2
株式等譲渡所得割交付金	630,000	828,193	782,000	549,840	66.4	828,000	445,179	81.0	550,000	778,623	174.9	881,000	1,160,951	149.1
分離課税所得割交付金	115,000	102,359	113,000	145,973	142.6	138,000	132,097	90.5	146,000	142,549	107.9	143,000	162,187	113.8
府民税所得割臨時交付金	14,000,000	13,979,772	1,723,000	1,731,163	12.4	-	-	皆減	-	-	-	-	-	-
法人事業税交付金	-	-	-	-	-	-	-	-	672,000	816,224	皆増	1,625,000	1,605,322	196.7
地方消費税交付金	14,600,000	14,731,041	14,400,000	14,400,590	97.8	13,400,000	13,735,233	95.4	17,000,000	16,998,799	123.8	18,400,000	18,524,781	109.0
ゴルフ場利用税交付金	138,000	132,040	137,000	128,251	97.1	122,000	133,656	104.2	128,000	130,301	97.5	121,000	137,226	105.3
自動車取得税交付金	800,000	995,298	1,010,000	1,068,541	107.4	452,000	570,902	53.4	-	-	皆減	-	-	-
環境性能割交付金	-	-	-	-	-	270,000	214,996	皆増	614,000	423,156	196.8	373,000	491,329	116.1
軽油引取税交付金	5,900,000	6,253,689	6,357,000	6,262,532	100.1	6,232,000	6,241,643	99.7	5,942,000	5,827,295	93.4	5,994,000	5,959,480	102.3
国有提供施設等所在 市町村助成交付金	9,600	9,698	9,600	9,698	100.0	9,600	9,756	100.6	9,700	9,756	100.0	9,700	9,618	98.6
納税証明等手数料	44,000	42,739	43,000	40,534	94.8	40,000	36,076	89.0	37,000	31,956	88.6	26,000	31,418	98.3
徴税費委託金	1,200,000	1,187,907	1,200,000	1,211,325	102.0	1,210,000	1,203,793	99.4	1,210,000	1,222,612	101.6	1,200,000	1,236,585	101.1
寄附金	-	-	-	-	-	-	-	-	-	-	-	-	-	-
延滞金	180,000	258,217	200,000	300,684	116.4	190,000	218,213	72.6	190,000	170,777	78.3	186,000	136,763	80.1
預金利子	-	-	-	-	-	-	-	-	-	-	-	-	-	-
不申告加算金	-	-	-	-	-	-	-	-	-	-	-	-	-	-
滞納処分費	1,000	1,329	1,000	-	皆減	1,000	313	皆増	1,000	-	皆減	1,859	-	-
弁償金	23	17	23	22	129.4	20	31	140.9	21	39	125.8	23	32	82.1
督促手数料	-	-	-	-	-	-	-	-	-	-	-	-	-	-
雑入	3,116	3,027	2,159	989	32.7	2,060	348	35.2	2,061	167	48.0	2,083	7,915	4,739.5

[税制課]

2. 税外収入に関する調

(1) 地方揮発油譲与税に関する調

(単位：千円)

区 分		平成 29 年度	平成 30 年度	令和元年度	令和 2 年度	令和 3 年度
譲 与 額		860,080	863,114	765,645	747,659	771,008
内 訳	6 月	248,638	241,658	213,454	258,625	239,734
	11 月	358,662	350,157	321,790	227,733	242,609
	3 月	252,780	271,299	230,401	261,301	288,665

(2) 自動車重量譲与税に関する調

(単位：千円)

区 分		平成 29 年度	平成 30 年度	令和元年度	令和 2 年度	令和 3 年度
譲 与 額		991,239	1,003,237	1,040,836	1,031,049	1,044,414
内 訳	6 月	289,347	261,207	288,903	270,615	300,550
	11 月	409,044	409,179	434,481	422,838	426,864
	3 月	292,848	332,851	317,452	337,596	317,000

(3) 地方道路譲与税に関する調

(単位：千円)

区 分		平成 29 年度	平成 30 年度	令和元年度	令和 2 年度	令和 3 年度
譲 与 額		0	-	0	0	0
内 訳	6 月	0	-	-	0	0
	11 月	-	-	0	0	0
	3 月	-	-	0	0	0

(4) 森林環境譲与税に関する調

(単位：千円)

区 分		平成 29 年度	平成 30 年度	令和元年度	令和 2 年度	令和 3 年度
譲 与 額		-	-	32,169	68,360	68,089
内 訳	9 月	-	-	16,084	34,180	34,181
	3 月	-	-	16,085	34,180	33,908

(5) 特別とん譲与税に関する調

(単位：千円)

区 分		平成 29 年度	平成 30 年度	令和元年度	令和 2 年度	令和 3 年度
譲 与 額	3 市合計	342,121	346,256	328,512	302,708	297,809
	前年比(%)	90.3	101.2	94.9	92.1	98.4
	堺 市	226,518	224,305	211,036	194,036	196,881
堺市の 内 訳	9 月	111,983	116,258	92,649	95,603	95,137
	3 月	114,535	108,047	118,387	98,433	101,744
あん分率	堺 市	0.6621	0.6478	0.6424	0.6410	0.6611
	泉大津市	0.1651	0.1693	0.1892	0.1911	0.1997
	高石市	0.1728	0.1829	0.1684	0.1679	0.1392

(6) 石油ガス譲与税に関する調

(単位：千円)

区 分		平成 29 年度	平成 30 年度	令和元年度	令和 2 年度	令和 3 年度
譲 与 額		28,974	27,349	24,297	17,297	17,315
内 訳	6 月	7,254	6,895	6,297	5,693	4,441
	11 月	12,119	11,525	10,436	5,924	6,736
	3 月	9,601	8,929	7,564	5,680	6,138

(7) 利子割交付金に関する調

(単位：千円)

区 分		平成 29 年度	平成 30 年度	令和元年度	令和 2 年度	令和 3 年度
交 付 額		288,171	272,498	167,027	162,469	130,784
内 訳	8 月	105,351	108,159	68,140	69,408	54,887
	12 月	107,382	101,703	52,610	49,299	41,081
	3 月	75,438	62,636	46,277	43,762	34,816

(8) 配当割交付金に関する調

(単位：千円)

区 分		平成 29 年度	平成 30 年度	令和元年度	令和 2 年度	令和 3 年度
交 付 額		817,437	648,639	771,684	688,082	1,033,288
内 訳	8 月	185,198	189,278	203,187	188,080	191,492
	12 月	35,439	30,560	33,873	34,039	41,811
	3 月	596,800	428,801	534,624	465,963	799,985

(9) 株式等譲渡所得割交付金に関する調

(単位：千円)

区 分		平成 29 年度	平成 30 年度	令和元年度	令和 2 年度	令和 3 年度
交 付 額		828,193	549,840	445,179	778,623	1,160,951

(10) 分離課税所得割交付金に関する調

(単位：千円)

区 分		平成 29 年度	平成 30 年度	令和元年度	令和 2 年度	令和 3 年度
交 付 額		102,359	145,973	132,097	142,549	162,187

(11) 府民税所得割臨時交付金に関する調

(単位：千円)

区 分	平成 29 年度	平成 30 年度	令和元年度	令和 2 年度	令和 3 年度
交 付 額	13,979,772	1,731,163	-	-	-
内 訳	8 月	4,659,924	1,731,163	-	-
	12 月	4,659,924	-	-	-
	3 月	4,659,924	-	-	-

(注) 平成29、30年度のみ

(12) 法人事業税交付金に関する調

(単位：千円)

区 分	平成 29 年度	平成 30 年度	令和元年度	令和 2 年度	令和 3 年度
交 付 額	-	-	-	816,224	1,605,322
内 訳	8 月	-	-	523,503	787,233
	12 月	-	-	118,600	336,607
	3 月	-	-	174,121	481,482

(13) 地方消費税交付金に関する調

(単位：千円)

区 分	平成 29 年度	平成 30 年度	令和元年度	令和 2 年度	令和 3 年度	
交 付 額	14,731,041	14,400,590	13,735,233	16,998,799	18,524,781	
内 訳	6 月	3,533,782	3,529,211	3,573,576	3,884,547	3,676,564
	9 月	4,823,725	4,558,059	4,448,418	5,736,583	6,169,300
	12 月	2,613,467	2,553,640	1,903,551	3,063,926	3,915,564
	3 月	3,760,067	3,759,680	3,809,688	4,313,743	4,763,353

(14) ゴルフ場利用税交付金に関する調

(単位：千円)

区 分	平成 29 年度	平成 30 年度	令和元年度	令和 2 年度	令和 3 年度	
交 付 額	132,040	128,251	133,656	130,301	137,226	
内 訳	8 月	57,589	54,291	56,686	43,978	54,882
	12 月	42,297	40,620	43,194	49,727	45,921
	3 月	32,154	33,340	33,776	36,596	36,423

(15) 自動車取得税交付金に関する調

(単位：千円)

区 分	平成 29 年度	平成 30 年度	令和元年度	令和 2 年度	令和 3 年度	
交 付 額	995,298	1,068,541	570,902	-	0	
内 訳	8 月	320,157	327,195	361,825	-	0
	12 月	314,716	347,590	208,892	-	-
	3 月	360,425	393,756	185	-	-

(16) 環境性能割交付金に関する調

(単位：千円)

区 分	平成 29 年度	平成 30 年度	令和元年度	令和 2 年度	令和 3 年度
交 付 額	-	-	214,996	423,156	491,329
内 訳	8 月	-	-	123,624	182,049
	12 月	-	-	59,546	126,454
	3 月	-	-	155,450	145,185

(17) 軽油引取税交付金に関する調

(単位：千円)

区 分	平成 29 年度	平成 30 年度	令和元年度	令和 2 年度	令和 3 年度	
交 付 額	6,253,689	6,262,532	6,241,643	5,827,295	5,959,480	
内 訳	8 月	2,553,533	2,542,051	2,534,038	2,401,115	2,418,023
	12 月	2,104,328	2,112,728	2,110,086	1,928,694	2,017,376
	3 月	1,595,828	1,607,753	1,597,519	1,497,486	1,524,081

(18) 国有提供施設等所在市町村助成交付金に関する調

(単位：千円)

区 分	平成 29 年度	平成 30 年度	令和元年度	令和 2 年度	令和 3 年度
交 付 額	9,698	9,698	9,756	9,756	9,618
資 産 価 格	1,659,928	1,659,920	1,693,109	1,727,209	1,744,422

(19) 徴税费委託金に関する調

(単位：千円)

区 分	平成 29 年度	平成 30 年度	令和元年度	令和 2 年度	令和 3 年度
総 額	1,187,907	1,211,325	1,203,793	1,222,612	1,236,585
納 税 義 務 者 割	1,116,009	1,128,819	1,146,999	1,161,615	1,157,346
通 知 書 割	-	-	-	-	-
払 込 金 額 割	339	1,584	227	172	127
還 付 (加 算) 金	71,559	80,922	56,567	60,825	79,112
前 納 報 奨 金	-	-	-	-	-
前 回 報 告 時 以 前 の 交 付 過 不 足 額	-	-	-	-	-

〔税制課〕

Ⅶ 納 税

Ⅶ 納 税

1. 徴収状況に関する調	-----	43
2. 市税の納税義務者数に関する調	-----	44
3. 納期内納付状況	-----	45
4. 督促状発付状況	-----	46
5. 差押処分状況	-----	47
6. 滞納処分の執行停止状況	-----	48
7. 不納欠損処分状況	-----	49
8. 口座振替利用状況	-----	50
9. コンビニエンスストアによる収納状況の推移	-----	51
10. マルチペイメントネットワークによる収納状況の推移	-----	51
11. モバイル決済による収納状況の推移	-----	51
12. 税目別収入歩合の推移	-----	52

1. 徴収状況に関する調

(単位：千円)

区 分			平成 29 年度	平成 30 年度	令和 元 年度	令和 2 年度	令和 3 年度
予 算 額	当 初	現年課税分	130,775,000	144,665,000	150,331,000	149,885,000	142,773,481
		滞納繰越分	975,000	937,000	862,000	828,000	3,223,236
		計	131,750,000	145,602,000	151,193,000	150,713,000	145,996,717
	補 正	現年課税分	800,000	1,000,000	-	△ 900,000	5,969,000
		滞納繰越分	-	-	-	-	△ 881,000
		計	800,000	1,000,000	-	△ 900,000	5,088,000
	最 終	現年課税分	131,575,000	145,665,000	150,331,000	148,985,000	148,742,481
		滞納繰越分	975,000	937,000	862,000	828,000	2,342,236
		計	132,550,000	146,602,000	151,193,000	149,813,000	151,084,717
対 前 年 度 比 (%)	当 初	現年課税分	100.90	110.62	103.92	99.70	95.26
		滞納繰越分	84.78	96.10	92.00	96.06	389.28
		計	100.76	110.51	103.84	99.68	96.87
	最 終	現年課税分	100.98	110.71	103.20	99.10	99.84
		滞納繰越分	73.86	96.10	92.00	96.06	282.88
		計	100.71	110.60	103.13	99.09	100.85
決 算 額	調 定 額	現年課税分	134,023,496	147,724,777	151,584,259	152,865,532	150,140,340
		滞納繰越分	2,791,926	2,275,662	2,121,767	2,019,844	3,578,444
		計	136,815,422	150,000,439	153,706,026	154,885,376	153,718,784
	収 入 額	現年課税分	133,121,463	146,787,773	150,592,312	150,412,582	149,307,452
		滞納繰越分	1,233,720	933,353	930,360	828,290	2,331,234
		計	134,355,183	147,721,126	151,522,672	151,240,872	151,638,686
	不 納 欠 損 額	現年課税分	1,574	4,437	3,512	2,749	3,187
		滞納繰越分	202,215	183,766	199,749	117,075	195,472
計		203,789	188,203	203,261	119,824	198,659	
収 入 未 済 額	現年課税分	900,459	932,567	988,435	2,450,201	829,701	
	滞納繰越分	1,355,991	1,158,543	991,658	1,074,479	1,051,738	
	計	2,256,450	2,091,110	1,980,093	3,524,680	1,881,439	
対 調 定 比 (%)	収 入 額	現年課税分	99.33	99.37	99.35	98.40	99.45
		滞納繰越分	44.19	41.01	43.85	41.01	65.15
		計	98.20	98.48	98.58	97.65	98.65
	不 納 欠 損 額	現年課税分	-	-	-	0.00	0.00
		滞納繰越分	7.24	8.08	9.41	5.80	5.46
		計	0.15	0.13	0.13	0.08	0.13
収 入 未 済 額	現年課税分	0.67	0.63	0.65	1.60	0.55	
	滞納繰越分	48.57	50.91	46.74	53.20	29.39	
	計	1.65	1.39	1.29	2.28	1.22	
決算額 (収入額) 前年度比 (%)	現年課税分	101.66	110.27	102.59	99.88	99.27	
	滞納繰越分	86.03	75.65	99.68	89.03	281.45	
	計	101.49	109.95	102.57	99.81	100.26	

(注) 対調定比とは、年度毎の決算額の調定を100とした時の各区分の値である。

[税制課]

2. 市税の納税義務者数に関する調

(単位：人、%)

区 分		平成 29 年度	平成 30 年度		令和元年度		令和 2 年度		令和 3 年度		
		納税義務者数	納税義務者数	前年比	納税義務者数	前年比	納税義務者数	前年比	納税義務者数	前年比	
市民税	個人	普通徴収	123,641	110,110	89.1	111,126	100.9	109,748	98.8	104,325	95.1
		特別徴収	295,012	315,709	107.0	322,126	102.0	328,109	101.9	332,380	101.3
		計	418,653	425,819	101.7	433,252	101.7	437,857	101.1	436,705	99.7
	特別徴収義務者	47,659	56,615	118.8	57,976	102.4	58,772	101.4	58,788	100.0	
	法人	18,393	18,685	101.6	19,154	102.5	19,203	100.3	19,712	102.7	
固定資産税	土地家屋	272,558	273,105	100.2	274,222	100.4	274,303	100.0	274,836	100.2	
	償却資産	7,340	7,625	103.9	7,839	102.8	7,762	99.0	7,548	97.2	
	小 計	279,898	280,730	100.3	282,061	100.5	282,065	100.0	282,384	100.1	
	交付金	10	10	100.0	10	100.0	10	100.0	10	100.0	
	合 計	279,908	280,740	100.3	282,071	100.5	282,075	100.0	282,394	100.1	
軽自動車税 (台数)	202,259	201,729	99.7	202,349	100.3	202,063	99.9	202,652	100.3		
市たばこ税	400	396	99.0	228	57.6	362	158.8	351	97.0		
特別土地保有税	-	-	-	-	-	-	-	-	-		
入湯税	-	-	-	-	-	1	皆増	1	100.0		
事業所税	1,273	1,302	102.3	1,305	100.2	1,296	99.3	1,321	101.9		
都市計画税	251,661	252,121	100.2	253,105	100.4	253,235	100.1	253,970	100.3		

(注) 1. 各年度とも現年課税分に係る決算時点である。

[税制課]

2. 個人の納税者数は、徴収区分ごとに計上しているため、複数の徴収区分に該当している場合は重複して計上している。

3. 特別徴収義務者数は、特別徴収義務者として指定した者の数である。

3. 納期内納付状況

(単位：件、千円、%)

区分	令和元年度						令和2年度						令和3年度							
	調定額		納期内納付額		納期内納付率		調定額		納期内納付額		納期内納付率		調定額		納期内納付額		納期内納付率			
	件数	税額	件数	税額	件数	税額	件数	税額	件数	税額	件数	税額	件数	税額	件数	税額	件数	税額		
市・府民税 普通徴収	1期	93,899	3,726,133	76,583	3,240,189	81.6	87.0	89,836	3,760,880	75,029	3,331,678	83.5	88.6	86,497	3,524,028	72,299	3,101,950	83.6	88.0	
	2期	82,819	3,416,368	66,207	2,956,037	79.9	86.5	81,253	3,561,113	67,461	3,171,324	83.0	89.1	77,771	3,355,681	64,807	2,987,586	83.3	89.0	
	3期	78,281	3,537,445	61,960	3,037,846	79.2	85.9	76,877	3,746,339	61,101	3,237,661	79.5	86.4	72,407	3,422,573	57,936	2,967,271	80.0	86.7	
	4期	83,331	4,060,856	65,833	3,420,151	79.0	84.2	81,970	4,194,192	65,151	3,568,968	79.5	85.1	77,315	3,879,061	62,542	3,327,529	80.9	85.8	
	計	338,330	14,740,802	270,583	12,654,223	80.0	85.8	329,936	15,262,524	268,742	13,309,631	81.5	87.2	313,990	14,181,343	257,584	12,384,336	82.0	87.3	
固定資産税	土地家屋	1期	273,592	14,589,493	255,783	14,065,422	93.5	96.4	273,810	14,865,790	255,537	14,300,171	93.3	96.2	274,413	14,557,011	259,618	14,130,507	94.6	97.1
		2期	273,075	14,039,296	253,064	13,461,281	92.7	95.9	273,309	14,324,020	255,298	13,801,677	93.4	96.4	273,934	14,006,133	255,634	13,489,698	93.3	96.3
		3期	273,182	14,068,854	255,337	13,573,480	93.5	96.5	273,370	14,319,167	257,237	13,891,530	94.1	97.0	273,943	14,014,923	258,942	13,628,147	94.5	97.2
		4期	272,973	14,042,810	253,683	13,532,740	92.9	96.4	273,307	14,317,126	255,848	13,803,694	93.6	96.4	273,879	14,007,097	258,395	13,608,013	94.3	97.2
		計	1,092,822	56,740,453	1,017,867	54,632,923	93.1	96.3	1,093,796	57,826,103	1,023,920	55,797,072	93.6	96.5	1,096,169	56,585,164	1,032,589	54,856,365	94.2	96.9
	償却資産	1期	7,356	2,704,302	7,206	2,698,416	98.0	99.8	7,435	2,888,252	7,189	2,864,732	96.7	99.2	7,088	2,754,462	6,972	2,750,898	98.4	99.9
		2期	7,039	2,673,555	6,902	2,667,757	98.1	99.8	7,189	2,847,885	7,059	2,841,189	98.2	99.8	6,815	2,731,586	6,697	2,727,803	98.3	99.9
		3期	7,401	2,734,174	7,203	2,705,548	97.3	99.0	7,460	2,883,484	7,356	2,878,644	98.6	99.8	7,094	2,797,444	6,996	2,792,634	98.6	99.8
		4期	7,152	2,824,877	7,003	2,815,917	97.9	99.7	7,296	2,873,852	7,176	2,867,256	98.4	99.8	6,867	2,754,783	6,778	2,748,474	98.7	99.8
		計	28,948	10,936,908	28,314	10,887,638	97.8	99.5	29,380	11,493,473	28,780	11,451,821	98.0	99.6	27,864	11,038,275	27,443	11,019,809	98.5	99.8
合計	1,121,770	67,677,361	1,046,181	65,520,561	93.3	96.8	1,123,176	69,319,576	1,052,700	67,248,893	93.7	97.0	1,124,033	67,623,439	1,060,032	65,876,174	94.3	97.4		
軽自動車税	201,456	1,221,840	178,457	1,086,030	88.6	88.9	202,135	1,265,058	181,447	1,138,899	89.8	90.0	202,695	1,301,543	184,675	1,191,608	91.1	91.6		
総合計	1,661,556	83,640,003	1,495,221	79,260,814	90.0	94.8	1,655,247	85,847,158	1,502,889	81,697,423	90.8	95.2	1,640,718	83,106,325	1,502,291	79,452,118	91.6	95.6		

(注) 土地家屋には都市計画税を含む。

(税務運営課)

4. 督促状発付状況

(単位：件、%)

区 分	平成 29 年度			平成 30 年度			令和元年度			令和 2 年度			令和 3 年度				
	調定件数	督促状 発付状況	督促状 発付率	調定件数	督促状 発付状況	督促状 発付率	調定件数	督促状 発付状況	督促状 発付率	調定件数	督促状 発付状況	督促状 発付率	調定件数	督促状 発付状況	督促状 発付率		
市・府民税 (普通徴収)	1期	108,284	20,241	18.7	93,271	17,576	18.8	93,899	17,316	18.4	89,836	14,807	16.5	86,497	14,198	16.4	
	2期	96,048	19,304	20.1	82,845	16,470	19.9	82,819	16,612	20.1	81,253	13,792	17.0	77,771	12,964	16.7	
	3期	91,602	20,529	22.4	78,625	16,786	21.3	78,281	16,321	20.8	76,877	15,776	20.5	72,407	14,471	20.0	
	4期	95,738	21,027	22.0	83,861	18,087	21.6	83,331	17,498	21.0	81,970	16,819	20.5	77,315	14,773	19.1	
	計	391,672	81,101	20.7	338,602	68,919	20.4	338,330	67,747	20.0	329,936	61,194	18.5	313,990	56,406	18.0	
市・府民税 (特別徴収)	503,859	12,776	2.5	575,055	17,407	3.0	599,790	18,567	3.1	608,345	16,172	2.7	608,323	15,845	2.6		
法人市民税	24,314	935	3.8	24,668	942	3.8	24,982	977	3.9	25,228	784	3.1	25,201	840	3.3		
固定資産税	土地家屋	1期	271,914	19,293	7.1	272,542	18,776	6.9	273,592	17,809	6.5	273,810	18,273	6.7	274,413	14,795	5.4
		2期	271,439	22,173	8.2	272,059	20,967	7.7	273,075	20,011	7.3	273,309	18,011	6.6	273,934	18,300	6.7
		3期	271,533	19,801	7.3	272,148	18,616	6.8	273,182	17,845	6.5	273,370	16,133	5.9	273,943	15,001	5.5
		4期	271,361	19,919	7.3	271,997	18,620	6.8	272,973	19,290	7.1	273,307	17,459	6.4	273,879	15,484	5.7
		計	1,086,247	81,186	7.5	1,088,746	76,979	7.1	1,092,822	74,955	6.9	1,093,796	69,876	6.4	1,096,169	63,580	5.8
	償却資産	1期	6,885	161	2.3	7,153	132	1.8	7,356	150	2.0	7,435	246	3.3	7,088	116	1.6
		2期	6,627	140	2.1	6,871	130	1.9	7,039	137	1.9	7,189	130	1.8	6,815	118	1.7
		3期	6,997	170	2.4	7,179	150	2.1	7,401	198	2.7	7,460	104	1.4	7,094	98	1.4
		4期	6,718	137	2.0	6,912	130	1.9	7,152	149	2.1	7,296	120	1.6	6,867	89	1.3
		計	27,227	608	2.2	28,115	542	1.9	28,948	634	2.2	29,380	600	2.0	27,864	421	1.5
合計	1,113,474	81,794	7.3	1,116,861	77,521	6.9	1,121,770	75,589	6.7	1,123,176	70,476	6.3	1,124,033	64,001	5.7		
軽自動車税	201,558	25,167	12.5	200,971	23,954	11.9	201,456	22,999	11.4	202,135	20,688	10.2	202,695	18,020	8.9		
総合計	2,234,877	201,773	9.0	2,256,157	188,743	8.4	2,286,328	185,879	8.1	2,288,820	169,314	7.4	2,274,242	155,112	6.8		

(注) 土地家屋には都市計画税を含む。

5. 差押処分状況

(単位：件、千円)

区 分		前年度以前差押		当該年度差押		計		公売処分による収入		公売処分前の収入等による解除		年度末における差押中のもの		
		件数	金額	件数	金額	件数	金額	件数	金額	件数	金額	件数	金額	
H29	差 押	4,023	6,217,258	4,904	1,067,987	8,927	7,285,245	2	1,149	4,994	1,373,641	3,931	5,910,455	
	参加差押	692	1,055,006	222	86,717	914	1,141,723	-	-	143	122,402	771	1,019,321	
	計	4,715	7,272,264	5,126	1,154,704	9,841	8,426,968	2	1,149	5,137	1,496,043	4,702	6,929,776	
H30	差 押	3,931	5,910,455	5,105	1,097,438	9,036	7,007,893	1	749	5,495	1,295,234	3,540	5,711,910	
	参加差押	771	1,019,321	255	127,052	1,026	1,146,373	-	-	163	156,372	863	990,001	
	計	4,702	6,929,776	5,360	1,224,490	10,062	8,154,266	1	749	5,658	1,451,606	4,403	6,701,911	
R元	差 押	3,540	5,711,910	5,067	955,616	8,607	6,667,526	-	-	5,398	1,131,856	3,209	5,535,670	
	参加差押	863	990,001	227	117,112	1,090	1,107,113	-	-	175	97,637	915	1,009,476	
	計	4,403	6,701,911	5,294	1,072,728	9,697	7,774,639	-	-	5,573	1,229,493	4,124	6,545,146	
R2	差 押	3,209	5,535,670	1,954	449,154	5,163	5,984,824	-	-	2,483	561,780	2,680	5,423,044	
	参加差押	915	1,009,476	236	107,692	1,151	1,117,168	-	-	178	102,466	973	1,014,702	
	計	4,124	6,545,146	2,190	556,846	6,314	7,101,992	-	-	2,661	664,246	3,653	6,437,746	
R3	差 押	2,680	5,423,044	3,611	639,459	6,291	6,062,503	-	-	3,667	755,458	2,624	5,307,045	
	参加差押	973	1,014,702	134	53,492	1,107	1,068,194	-	-	249	135,466	858	932,728	
	計	3,653	6,437,746	3,745	692,951	7,398	7,130,697	-	-	3,916	890,924	3,482	6,239,773	
内 訳	不 動 産	差 押	1,148	1,235,623	239	68,040	1,387	1,303,663	-	-	422	152,886	965	1,150,777
	参加差押	973	1,014,702	134	53,492	1,107	1,068,194	-	-	249	135,466	858	932,728	
	計	2,121	2,250,325	373	121,532	2,494	2,371,857	-	-	671	288,352	1,823	2,083,505	
動 産	差 押	1	1,432	-	-	1	1,432	-	-	1	1,432	-	-	
参加差押	-	-	-	-	-	-	-	-	-	-	-	-	-	
計	1	1,432	-	-	1	1,432	-	-	1	1,432	-	-		
電 話	差 押	-	-	-	-	-	-	-	-	-	-	-	-	
参加差押	-	-	-	-	-	-	-	-	-	-	-	-	-	
計	-	-	-	-	-	-	-	-	-	-	-	-	-	
債 権	差 押	1,531	4,185,989	3,372	571,419	4,903	4,757,408	-	-	3,244	601,140	1,659	4,156,268	
参加差押	-	-	-	-	-	-	-	-	-	-	-	-	-	
計	1,531	4,185,989	3,372	571,419	4,903	4,757,408	-	-	3,244	601,140	1,659	4,156,268		

(注) 個人の府民税分を含む。

〔納税課〕

6. 滞納処分の執行停止状況

(単位：件、千円)

区 分		平成 29 年度	平成 30 年度	令和 元 年度	令和 2 年度	令和 3 年度	
法第15条の7 第1項	総 額	件数	1,678	3,118	4,104	2,279	1,913
		金額	44,250	162,164	165,631	111,527	102,832
	市 民 税	件数	822	1,687	2,281	1,355	1,155
		金額	28,834	104,198	130,310	85,868	77,930
固定資産税	件数	245	335	518	307	178	
	金額	12,986	53,686	29,787	22,459	21,685	
その他の税	件数	611	1,096	1,305	617	580	
	金額	2,430	4,280	5,534	3,200	3,217	
法第15条の7 第2項	総 額	件数	2,119	2,398	2,252	1,622	1,380
		金額	34,778	42,850	36,231	29,505	28,792
	市 民 税	件数	763	781	750	566	543
		金額	24,442	33,428	25,872	22,841	20,985
固定資産税	件数	188	155	185	76	167	
	金額	6,311	4,234	4,997	2,448	4,707	
その他の税	件数	1,168	1,462	1,317	980	670	
	金額	4,025	5,188	5,362	4,216	3,100	
法第15条の7 第3項	総 額	件数	460	513	457	337	451
		金額	7,550	10,676	16,255	9,663	19,703
	市 民 税	件数	141	203	251	155	218
		金額	4,892	7,682	12,590	7,638	15,486
固定資産税	件数	125	152	109	83	75	
	金額	1,719	2,103	3,195	1,644	3,160	
その他の税	件数	194	158	97	99	158	
	金額	939	891	470	381	1,057	
計	総 額	件数	4,257	6,029	6,813	4,238	3,744
		金額	86,578	215,690	218,117	150,695	151,327
	市 民 税	件数	1,726	2,671	3,282	2,076	1,916
		金額	58,168	145,308	168,772	116,347	114,401
固定資産税	件数	558	642	812	466	420	
	金額	21,016	60,023	37,979	26,551	29,552	
その他の税	件数	1,973	2,716	2,719	1,696	1,408	
	金額	7,394	10,359	11,366	7,797	7,374	

- (注) 1. 法第15条の7第1項第1号＝滞納処分をする財産がない。〔税務運営課〕
 法第15条の7第1項第2号＝滞納処分をすると、著しく生活を窮迫させる。
 法第15条の7第1項第3号＝所在・財産ともに不明。
2. 各年度において、滞納処分の執行を停止したものに係る調である。
 ただし、当該年度中に法第15条の7第5項を適用したものを除く。
3. 固定資産税には都市計画税を含む。

7. 不納欠損処分状況

(単位：件、千円)

区 分		平成 29 年度	平成 30 年度	令和 元 年度	令和 2 年度	令和 3 年度	
法第18条第1項	総 額	件数	3,695	3,091	2,580	2,330	2,298
		金額	59,093	58,566	43,623	34,508	39,985
	市 民 税	件数	1,200	1,077	845	732	825
		金額	41,653	36,998	28,410	22,569	28,026
固定資産税	件数	599	593	508	476	368	
	金額	12,258	17,273	11,757	8,645	7,499	
その他の税	件数	1,896	1,421	1,227	1,122	1,105	
	金額	5,182	4,295	3,456	3,294	4,460	
法第15条の7第4項	総 額	件数	2,788	2,476	2,512	2,052	3,126
		金額	123,506	80,142	94,320	53,615	134,924
	市 民 税	件数	1,085	1,208	1,386	959	1,714
		金額	53,701	52,481	65,985	34,689	81,072
固定資産税	件数	583	387	370	313	385	
	金額	66,943	24,037	25,794	15,487	49,053	
その他の税	件数	1,120	881	756	780	1,027	
	金額	2,862	3,624	2,541	3,439	4,799	
法第15条の7第5項	総 額	件数	379	675	804	583	534
		金額	21,190	49,495	65,318	31,702	23,750
	市 民 税	件数	220	294	408	236	241
		金額	12,526	14,646	20,708	17,616	12,439
固定資産税	件数	99	276	324	246	213	
	金額	8,356	32,795	44,277	13,749	10,803	
その他の税	件数	60	105	72	101	80	
	金額	308	2,054	333	337	508	
計	総 額	件数	6,862	6,242	5,896	4,965	5,958
		金額	203,789	188,203	203,261	119,825	198,659
	市 民 税	件数	2,505	2,579	2,639	1,927	2,780
		金額	107,880	104,125	115,103	74,874	121,537
固定資産税	件数	1,281	1,256	1,202	1,035	966	
	金額	87,557	74,105	81,828	37,881	67,355	
その他の税	件数	3,076	2,407	2,055	2,003	2,212	
	金額	8,352	9,973	6,330	7,070	9,767	

(注) 1. 法第18条第1項 = 消滅時効によるもの

[税務運営課]

法第15条の7第4項 = 執行停止が3年間継続したもの

法第15条の7第5項 = 徴収することができないことが明らかであるもの

2. 固定資産税には都市計画税を含む。

8. 口座振替利用状況

(単位：千円、件、人)

区 分			平成 29 年度	平成 30 年度	令和 元 年度	令和 2 年度	令和 3 年度
市・府民税 (普通徴収)	調 定	税 額	17,460,027	15,828,178	14,680,661	15,203,853	14,181,342
		件 数	391,672	338,602	338,330	329,936	313,990
		納 税 者 数	117,702	104,295	104,511	103,164	98,419
	口 座 振 替	税 額	4,871,029	4,079,921	3,743,435	3,710,582	3,845,490
		件 数	61,873	52,217	51,071	49,253	46,566
		納 税 者 数	17,105	14,519	14,300	13,871	13,092
	利 用 率 (%)	税 額	27.9	25.8	25.5	24.4	27.1
		件 数	15.8	15.4	15.1	14.9	14.8
		納 税 者 数	14.5	13.9	13.7	13.4	13.3
固 定 資 産 税 (都市計画)	調 定	税 額	55,407,546	55,504,278	50,892,963	57,820,100	56,581,909
		件 数	1,086,247	1,088,746	1,092,822	1,093,796	1,096,169
		納 税 者 数	271,960	272,545	266,901	273,786	274,427
	口 座 振 替	税 額	19,631,780	20,100,456	20,940,593	21,242,416	23,581,945
		件 数	445,703	449,296	452,455	455,453	460,378
		納 税 者 数	112,471	113,431	112,011	114,968	115,572
	利 用 率 (%)	税 額	35.4	36.2	41.1	36.7	41.7
		件 数	41	41.3	41.4	41.6	42.0
		納 税 者 数	41.4	41.6	42.0	42.0	42.1
固 定 資 産 税 (償却資産)	調 定	税 額	10,388,916	10,669,450	10,917,492	11,478,249	11,033,105
		件 数	27,227	28,115	28,948	29,380	27,864
		納 税 者 数	6,738	6,948	5,452	7,315	6,919
	口 座 振 替	税 額	4,556,825	5,236,777	5,058,556	5,129,737	5,086,290
		件 数	7,563	7,842	8,316	8,669	8,888
		納 税 者 数	1,846	1,911	1,552	2,155	2,184
	利 用 率 (%)	税 額	43.9	49.1	46.3	44.7	46.1
		件 数	27.8	27.9	28.7	29.5	31.9
		納 税 者 数	27.4	27.5	28.5	29.5	31.6
軽自動車税	調 定	税 額	1,136,675	1,181,328	1,226,749	1,264,658	1,301,139
		件 数	201,558	200,971	201,456	202,135	202,695
		納 税 者 数	151,379	150,494	149,839	148,919	148,855
	口 座 振 替	税 額	88,493	90,568	92,431	94,571	96,649
		件 数	15,726	15,506	15,366	15,215	15,106
		納 税 者 数	11,969	11,749	11,481	11,318	11,130
	利 用 率 (%)	税 額	7.8	7.7	7.5	7.5	7.4
		件 数	7.8	7.7	7.6	7.5	7.5
		納 税 者 数	7.9	7.8	7.7	7.6	7.5
合 計	調 定	税 額	84,393,164	83,183,234	77,717,865	85,766,860	83,097,495
		件 数	1,706,704	1,656,434	1,661,556	1,655,247	1,640,718
		納 税 者 数	547,779	534,282	526,703	533,184	528,620
	口 座 振 替	税 額	29,148,127	29,507,722	29,835,015	30,177,306	32,610,374
		件 数	530,865	524,861	527,208	528,590	530,938
		納 税 者 数	143,391	141,610	139,344	142,312	141,978
	利 用 率 (%)	税 額	34.5	35.5	38.4	35.2	39.2
		件 数	31.1	31.7	31.7	31.9	32.4
		納 税 者 数	26.2	26.5	26.5	26.7	26.9

(注) 1. 調定は、決算時における現年度分の税額、件数及び納税義務者である。

[税務運営課]

2. 平成23年度から市・府民税、固定資産税の過年度分の口座振替開始

9. コンビニエンスストアによる収納状況の推移

(単位：千円、件)

区 分		平成 29 年度	平成 30 年度	令和 元 年度	令和 2 年度	令和 3 年度
金 額	市・府民税 (普通徴収)	2,558,718 (25.5%)	2,389,611 (26.1%)	2,446,038 (27.0%)	2,413,733 (25.0%)	2,265,764 (25.9%)
	固定資産税・ 都市計画税	3,740,341 (11.3%)	3,938,524 (11.9%)	4,068,063 (12.1%)	4,346,064 (13.3%)	3,978,517 (12.0%)
	軽自動車税	472,527 (51.9%)	518,691 (51.6%)	548,269 (51.7%)	603,679 (54.3%)	586,195 (50.9%)
件 数	市・府民税 (普通徴収)	84,870 (33.8%)	79,859 (36.4%)	82,256 (34.7%)	79,999 (33.7%)	74,961 (32.2%)
	固定資産税・ 都市計画税	101,902 (18.3%)	108,157 (19.3%)	109,939 (19.3%)	111,738 (19.5%)	104,368 (17.9%)
	軽自動車税	85,044 (52.5%)	89,101 (52.0%)	90,869 (52.0%)	96,464 (54.4%)	91,267 (51.1%)

(注) () 書きは納付書による納付に占める割合

〔税務運営課〕

10. マルチペイメントネットワークによる収納状況の推移

(単位：千円、件)

区 分		平成 29 年度	平成 30 年度	令和 元 年度	令和 2 年度	令和 3 年度
金 額	市・府民税 (普通徴収)	569,599 (5.7%)	725,718 (7.9%)	838,819 (9.3%)	960,944 (9.9%)	1,177,333 (13.4%)
	固定資産税・ 都市計画税	877,456 (2.6%)	1,088,821 (3.3%)	1,307,361 (3.9%)	1,682,524 (5.2%)	1,910,813 (5.8%)
	軽自動車税	16,945 (1.9%)	24,100 (2.4%)	29,284 (2.8%)	33,963 (3.1%)	37,836 (3.3%)
件 数	市・府民税 (普通徴収)	6,511 (2.6%)	7,136 (3.3%)	8,523 (3.6%)	9,318 (3.9%)	10,061 (4.3%)
	固定資産税・ 都市計画税	9,400 (1.7%)	11,901 (2.1%)	14,045 (2.5%)	15,652 (2.7%)	16,997 (2.9%)
	軽自動車税	3,133 (1.9%)	4,184 (2.4%)	4,881 (2.8%)	5,553 (3.1%)	5,889 (3.3%)

(注) 1. ゆうちょ銀行一括伝送分、堺市・大阪南窓口オンライン送付分については含まない。

2. () 書きは納付書による納付に占める割合

〔税務運営課〕

11. モバイル決済による収納状況の推移

(単位：千円、件)

区 分		令和 元 年度	令和 2 年度	令和 3 年度
金 額	市・府民税 (普通徴収)	2,742 (0.0%)	250,313 (2.6%)	531,510 (6.1%)
	固定資産税・ 都市計画税	5,086 (0.0%)	433,073 (1.3%)	1,187,823 (3.6%)
	軽自動車税	59 (0.0%)	25,772 (2.3%)	72,475 (6.3%)
件 数	市・府民税 (普通徴収)	83 (0.0%)	6,447 (2.7%)	13,767 (5.9%)
	固定資産税・ 都市計画税	228 (0.0%)	9,894 (1.7%)	26,143 (4.5%)
	軽自動車税	9 (0.0%)	4,459 (2.5%)	12,259 (6.9%)

(注) 1. 令和 2 年 1 月よりモバイル決済を開始

2. () 書きは納付書による納付に占める割合

〔税務運営課〕

12. 税目別収入歩合の推移

(単位：%)

年 度	H29	H30	R元	R2	R3
市 税	98.2	98.5	98.6	97.6	98.6
現年課税分	99.3	99.4	99.3	98.4	99.4
滞納繰越分	44.2	41.0	43.8	41.0	65.1
市 民 税	97.7	98.2	98.2	98.1	98.2
個 人	97.3	97.9	98.1	98.0	98.0
現年課税分	99.0	99.1	99.1	99.1	99.2
普通徴収	95.8	93.6	95.8	95.6	95.9
特別徴収	100.0	100.6	99.9	99.9	100.0
滞納繰越分	41.5	40.5	43.6	38.0	38.7
法 人	99.3	99.3	99.3	98.6	99.2
現年課税分	99.9	99.9	99.8	99.2	99.8
滞納繰越分	16.5	19.9	20.0	18.6	51.3
固 定 資 産 税	98.5	98.7	98.9	97.0	99.1
純 固 定 資 産 税	98.5	98.7	98.8	96.9	99.0
現年課税分	99.4	99.5	99.5	97.5	99.6
土地家屋	99.3	99.4	99.3	97.7	99.5
償却資産	100.0	100.0	100.0	96.6	100.0
滞納繰越分	49.0	43.5	47.0	47.5	82.5
交 付 金	100.0	100.0	100.0	100.0	100.0
軽 自 動 車 税	93.3	93.8	94.1	94.7	95.2
環 境 性 能 割	-	-	100.0	100.0	100.0
種 別 割	93.3	93.8	94.0	94.5	95.0
現年課税分	97.4	97.7	97.8	98.3	98.5
滞納繰越分	30.3	30.4	28.9	25.4	26.2
市 た ば こ 税	100.0	100.0	100.0	100.0	100.0
現年課税分	100.0	100.0	100.0	100.0	100.0
滞納繰越分	-	-	-	-	48.0
特 別 土 地 保 有 税	0.0	0.0	0.0	0.0	0.0
現年課税分	-	-	-	-	-
滞納繰越分	0.0	0.0	0.0	0.0	0.0
入 湯 税	-	-	-	100.0	100.0
現年課税分	-	-	-	100.0	100.0
滞納繰越分	-	-	-	-	-
事 業 所 税	99.8	99.7	99.5	98.7	99.3
現年課税分	99.8	99.8	99.7	98.9	99.5
滞納繰越分	74.8	61.6	42.4	74.5	85.4
都 市 計 画 税	98.2	98.5	98.7	97.1	98.9
現年課税分	99.3	99.4	99.3	97.7	99.5
滞納繰越分	50.6	45.5	49.7	49.9	79.8

〔税制課〕

VIII 税制

VIII 税制

1. 令和4年度堺市税の税率	-----	54
2. 堺市税の税率変遷（平成元年度以降）	-----	56
3. 令和3年度政令指定都市における主要税目税率一覧	-----	64
4. 令和3年度大阪府内市町村における主要税目税率一覧	-----	65
5. 不服申立てに関する調	-----	66
6. 税に関する訴訟に関する調	-----	67
7. 令和3年度の審査申出の処理状況	-----	68

1. 令和4年度堺市税の税率

税目	区分	課税客体	納税義務者	賦課期日	課税標準及び税率	申告期限	納期	区分	税目																													
個人	個人	○区内に住所を有する個人(均等割・所得割) ○区内に事務所、事業所又は家屋敷を有する個人で当該区内に住所を有しない者(均等割)		1月1日	○均等割 3,500円 ○所得割 8%	市・府民税申告書 3月15日 給与支払報告書 1月31日 異動届出書 徴収する義務がなくなる事由が発生した月の翌月10日	○普通徴収 第1期 6月1日~同月30日 第2期 8月1日~同月31日 第3期 10月1日~同月31日 第4期 翌年1月4日~同月31日 ○特別徴収 毎月分(6月~翌年5月) 徴収した月の翌月10日	個人	個人																													
		○区内に事務所又は事業所を有する法人(均等割・法人税割) ○区内に寮等を有する法人で、当該区内に事務所又は事業所を有しないもの(均等割) ○法人課税信託の引受けを行うことにより法人税を課される個人で区内に事務所又は事業所を有するもの(法人税割) ○法人でない社団又は財団で、代表者又は管理人の定めがあり、かつ、収益事業を行うものは法人とみなして法人の市民税に関する規定を適用する。(均等割・法人税割)			○均等割 <table border="1"> <thead> <tr> <th>区分</th> <th>従業者数の合計数</th> <th>税率(年額)</th> </tr> </thead> <tbody> <tr> <td>1 次に掲げる法人 公共法人及び公益法人等、人格のない社団等、一般社団法人及び一般財団法人、保険業法の相互会社以外の法人で資本金又は出資金の額を有しない法人</td> <td></td> <td>5万円</td> </tr> <tr> <td rowspan="2">2 資本金等の額が1千万円以下の法人</td> <td>50人超</td> <td>12万円</td> </tr> <tr> <td>50人以下</td> <td>5万円</td> </tr> <tr> <td rowspan="2">3 資本金等の額が1千万円を超え1億円以下である法人</td> <td>50人超</td> <td>15万円</td> </tr> <tr> <td>50人以下</td> <td>13万円</td> </tr> <tr> <td rowspan="2">4 資本金等の額が1億円を超え10億円以下である法人</td> <td>50人超</td> <td>40万円</td> </tr> <tr> <td>50人以下</td> <td>16万円</td> </tr> <tr> <td rowspan="2">5 資本金等の額が10億円を超え50億円以下である法人</td> <td>50人超</td> <td>175万円</td> </tr> <tr> <td>50人以下</td> <td>41万円</td> </tr> <tr> <td rowspan="2">6 資本金等の額が50億円を超える法人</td> <td>50人超</td> <td>300万円</td> </tr> <tr> <td>50人以下</td> <td>41万円</td> </tr> </tbody> </table>	区分	従業者数の合計数	税率(年額)	1 次に掲げる法人 公共法人及び公益法人等、人格のない社団等、一般社団法人及び一般財団法人、保険業法の相互会社以外の法人で資本金又は出資金の額を有しない法人		5万円	2 資本金等の額が1千万円以下の法人	50人超	12万円	50人以下	5万円	3 資本金等の額が1千万円を超え1億円以下である法人	50人超	15万円	50人以下	13万円	4 資本金等の額が1億円を超え10億円以下である法人	50人超	40万円	50人以下	16万円	5 資本金等の額が10億円を超え50億円以下である法人	50人超	175万円	50人以下	41万円	6 資本金等の額が50億円を超える法人	50人超	300万円	50人以下	41万円	法人税の申告期限	○事業年度開始の日以後6ヵ月を経過した日から2ヵ月以内(中間申告) ○事業年度終了の日の翌日から2ヵ月以内(確定申告) ○毎年4月30日 (公共法人等で収益事業を営まないもの)
区分	従業者数の合計数	税率(年額)																																				
1 次に掲げる法人 公共法人及び公益法人等、人格のない社団等、一般社団法人及び一般財団法人、保険業法の相互会社以外の法人で資本金又は出資金の額を有しない法人		5万円																																				
2 資本金等の額が1千万円以下の法人	50人超	12万円																																				
	50人以下	5万円																																				
3 資本金等の額が1千万円を超え1億円以下である法人	50人超	15万円																																				
	50人以下	13万円																																				
4 資本金等の額が1億円を超え10億円以下である法人	50人超	40万円																																				
	50人以下	16万円																																				
5 資本金等の額が10億円を超え50億円以下である法人	50人超	175万円																																				
	50人以下	41万円																																				
6 資本金等の額が50億円を超える法人	50人超	300万円																																				
	50人以下	41万円																																				
固定資産税		固定資産 土地 家屋 償却資産	固定資産の所有者	1月1日	○土地及び家屋 基準年度の価格又は基準年度の価格に比準する価格 } 1.4% ○償却資産 賦課期日における価格 } 免税点 { 土地 30万円未満 家屋 20 " 償却資産 150 "	償却資産の申告 1月31日	第1期 5月1日~同月31日 第2期 7月1日~同月31日 第3期 12月1日~同月25日 第4期 翌年2月1日~同月末日	固定資産税	固定資産税																													

(税制課)

1. 令和4年度堺市税の税率(続)

区分 税目	課税客体	納税義務者	賦課期日	課税標準及び税率	申告期限	納期	区分 税目
軽自動車税	種別割 原動機付自転車 軽自動車 小型特殊自動車 二輪の小型自動車	原動機付自転車、軽自動車、 小型特殊自動車及び二輪の 小型自動車の所有者	4月1日	○原動機付自転車 50cc以下 2,000円 " (ミニカー) 3,700円 50cc超 90cc以下 2,000円 90cc超 125cc以下 2,400円 二輪で125cc超 250cc以下 及び二輪のトレーラ 3,600円 農 耕 用 2,400円 そ の 他 5,900円 ○二輪の小型自動車 6,000円 ○三輪及び四輪 ①H27.4.1以降の新車※ ②新車登録から13年を経過 ①と②以外 三輪 3,900円 4,600円 3,100円 四輪乗用自家用 10,800円 12,900円 7,200円 " 営業用 6,900円 8,200円 5,500円 四輪貨物自家用 5,000円 6,000円 4,000円 " 営業用 3,800円 4,500円 3,000円 ※グリーン化特例適用に該当する場合あり	○取得申告 5月1日～5月31日 所有者等となった日から15日以内 ○廃車・譲渡申告 所有者等でなくなった日から30日以内		種別割 軽自動車税
	環境性能割 三輪以上の軽自動車	三輪以上の軽自動車の取得者		[乗用車] [貨物車] ○電気、天然ガス車 非課税 ○ガソリン車、ハイブリッド車 R12年度燃費基準75%達成車かつR2燃費基準達成車 (H27年度燃費基準25%向上達成車) 自家用・営業用 非課税 R12年度燃費基準60%達成車かつR2燃費基準達成車 (H27年度燃費基準20%向上達成車) 自家用 1.0% 営業用 0.5% R12年度燃費基準55%達成車 (H27年度燃費基準15%向上達成車) 自家用 2.0% 営業用 1.0% ○上記以外 自家用・営業用 2.0% () 括弧内は貨物車の燃費要件	大阪府による賦課徴収		環境性能割
市たばこ税	売渡した製造たばこ	卸売販売業者等		売渡し本数1,000本につき 6,552円	毎月末日までに前月の売渡し分を申告納付		市たばこ税
入湯税	市内の鉱泉浴場における入湯	市内の鉱泉浴場に入湯する者		1人1日につき75円	毎月15日	申告期限と同じ	入湯税
事業所税	事業所等において法人又は個人が行う事業	事業を行う法人又は個人		資産割 各事業所床面積の合計面積 1㎡につき600円 免税点 1,000㎡以下 従業者割 従業者給与総額の100分の0.25 免税点 100人以下	法人 事業年度終了の日から2ヵ月以内 個人 翌年の3月15日まで		事業所税
都市計画税	市街化区域内の土地・家屋	土地・家屋の所有者	1月1日	土地及び家屋に係る固定資産税の課税標準となるべき 価格の100分の0.3 免税点 固定資産税が免税となるもの		固定資産税と併せて 賦課徴収するため 固定資産税の納期と同一	都市計

[税制課]

2. 堺市税の税率変遷（平成元年度以降）

区 分		平成元・2	3~5	6	
税 目	個人	均等割	2,500円	同 左	同 左
		所得割	120万円以下 3% 120万円超 8% 500万円〃 11%	160万円以下 3% 160万円超 8% 500万円〃 11%	同 左
	市民税	法人	均等割 ○資本等の金額50億円超 従業者 50人超 3,000,000円 〃 50人以下 400,000円 ○資本等の金額10億円超50億円以下 従業者 50人超 1,750,000円 〃 50人以下 400,000円 ○資本等の金額1億円超10億円以下 従業者 50人超 400,000円 〃 50人以下 150,000円 ○資本等の金額1千万円超1億円以下 従業者 50人超 150,000円 〃 50人以下 120,000円 ○資本等の金額1千万円以下 従業者 50人超 120,000円 ○上記以外 40,000円	同 左	○資本等の金額50億円超 従業者 50人超 3,000,000円 〃 50人以下 410,000円 ○資本等の金額10億円超50億円以下 従業者 50人超 1,750,000円 〃 50人以下 410,000円 ○資本等の金額1億円超10億円以下 従業者 50人超 400,000円 〃 50人以下 160,000円 ○資本等の金額1千万円超1億円以下 従業者 50人超 150,000円 〃 50人以下 130,000円 ○資本等の金額1千万円以下 従業者 50人超 120,000円 〃 50人以下 50,000円 ○上記以外 50,000円
		法人税割	○資本等の金額が1億円以下で、かつ、法人税額が年800万円以下である中小法人等…12.3% ○上記以外の法人…14.7%	同 左	同 左
	固定資産税	1.4%	同 左	同 左	
軽自動車税	○原動機付自転車 50cc以下 1,000円 〃 (ミニカー) 2,500円 90cc以下 1,200円 90cc超 1,600円 ○軽自動車 二輪 2,400円 三輪 3,100円 四輪乗用自家用 7,200円 〃 営業用 5,500円 四輪貨物自家用 4,000円 〃 営業用 3,000円 ○小型特殊自動車 農 耕 用 1,600円 そ の 他 4,700円 ○二輪の小型自動車 4,000円	同 左	同 左		
市たばこ税	【平成元年度～】 1,997円/千本 (旧3級品948円)	同 左	同 左		
特別土地保有税	保有分 1.4%、取得分 3%	保有分1.4%、取得分3% (平3創設)遊休土地分1.4%	同 左 (遊休土地分廃止)		
入湯税	-	-	-		
事業所税	新增設 6,000円/㎡ 資産割 600円/㎡、従業者割0.25/100	同 左	同 左		
都市計画税	0.3%	同 左	同 左		
商品切手発行税	4%	同 左	廃 止		
電気税	廃 止 (平成元年)	-	-		
ガス税	廃 止 (平成元年)	-	-		

〔税制課〕

2. 堺市税の税率変遷（続）

税 目		区 分	平成7・8	9・10	11・12
市民税	個人	均等割	3,000円（平成8年）	同 左	同 左
		所得割	200万円以下 3% 700万円以下 8% 700万円超 11%	200万円以下 3% 700万円以下 8% 700万円超 12%	200万円以下 3% 700万円以下 8% 700万円超 10%
	法人	均等割	○資本等の金額50億円超 従業者 50人超 3,000,000円 " 50人以下 410,000円 ○資本等の金額10億円超50億円以下 従業者 50人超 1,750,000円 " 50人以下 410,000円 ○資本等の金額1億円超10億円以下 従業者 50人超 400,000円 " 50人以下 160,000円 ○資本等の金額1千万円超1億円以下 従業者 50人超 150,000円 " 50人以下 130,000円 ○資本等の金額1千万円以下 従業者 50人超 120,000円 " 50人以下 50,000円 ○上記以外 50,000円	同 左	同 左
		法人税割	○資本等の金額が1億円以下で、かつ、法人税額が年800万円以下である中小法人等…12.3% ○上記以外の法人…14.7%	同 左	同 左
固定資産税			1.4%	同 左	同 左
軽自動車税			○原動機付自転車 50cc以下 1,000円 " (ミニカー) 2,500円 90cc以下 1,200円 90cc超 1,600円 ○軽自動車 二輪 2,400円 三輪 3,100円 四輪乗用自家用 7,200円 " 営業用 5,500円 四輪貨物自家用 4,000円 " 営業用 3,000円 ○小型特殊自動車 農 耕 用 1,600円 そ の 他 4,700円 ○二輪の小型自動車 4,000円	同 左	同 左
市たばこ税		1,997円/千本（旧3級品948円）		【平成9年度～】 2,434円/千本（旧3級品1,155円）	【平成11年5月1日～】 2,668円/千本（旧3級品1,266円）
特別土地保有税		保有分1.4%、取得分3%		同 左	同 左
入湯税		-		-	-
事業所税		新增設 6,000円/㎡ 資産割 600円/㎡、従業者割0.25/100		同 左	同 左
都市計画税		0.3%		同 左	同 左
商品切手発行税		-		-	-
電気税		-		-	-
ガス税		-		-	-

〔税制課〕

2. 堺市税の税率変遷（続）

区 分		平成13・14	15・16	17
税 目	均等割	3,000円	同 左	同 左
	所得割	200万円以下 3% 700万円以下 8% 700万円超 10%	同 左	同 左
市 民 税	均等割	○資本等の金額50億円超 従業者 50人超 3,000,000円 " 50人以下 410,000円 ○資本等の金額10億円超50億円以下 従業者 50人超 1,750,000円 " 50人以下 410,000円 ○資本等の金額1億円超10億円以下 従業者 50人超 400,000円 " 50人以下 160,000円 ○資本等の金額1千万円超1億円以下 従業者 50人超 150,000円 " 50人以下 130,000円 ○資本等の金額1千万円以下 従業者 50人超 120,000円 " 50人以下 50,000円 ○上記以外 50,000円	同 左	同 左
	法人税割	○資本等の金額が1億円以下で、かつ、法人税額が年800万円以下である中小法人等 ……12.3% ○上記以外の法人 ……14.7%	同 左	○資本等の金額が1億円以下で、かつ、法人税額が年800万円以下である中小法人等 ……12.3% ○上記以外の法人 ……14.7% (合併前から旧美原町の区域内に主たる事務所等を有する法人で平成17年2月1日～平成22年3月31日までに終了する事業年度分は12.3%)
固定資産税		1.4%	同 左	同 左
軽自動車税		○原動機付自転車 50cc以下 1,000円 " (ミニカー) 2,500円 90cc以下 1,200円 90cc超 1,600円 ○軽自動車 二輪 2,400円 三輪 3,100円 四輪乗用自家用 7,200円 " 営業用 5,500円 四輪貨物自家用 4,000円 " 営業用 3,000円 ○小型特殊自動車 農 耕 用 1,600円 そ の 他 4,700円 ○二輪の小型自動車 4,000円	同 左	同 左
市たばこ税		2,668円/千本(旧3級品1,266円)	【平成15年7月1日～】 2,977円/千本(旧3級品1,412円)	同 左
特別土地保有税		保有分1.4%、取得分3%	停 止	同 左
入 湯 税		1人1日75円(平成13年創設)	同 左	同 左
事 業 所 税		新増設 6,000円/㎡ 資産割 600円/㎡ 従業者割0.25/100	資産割600円/㎡、 従業者割0.25/100 (新増設廃止)	同 左 (合併前から旧美原町の区域内に存する主たる事業所等において法人又は個人が行う事業について、法人は平成22年3月31日までに終了する事業年度分、個人は平成21年分まで課税しない。)
都 市 計 画 税		0.3%	同左	0.3% (旧美原町の区域内の土地・家屋に対しては、平成21年度分までは0.2%)

〔税制課〕

2. 堺市税の税率変遷（続）

区 分		平成18	19	20・21
税 目	均等割	3,000円	同 左	同 左
	所得割	200万円以下 3% 700万円以下 8% 700万円超 10%	6%	同 左
市民税	個人	○資本金等の額50億円超 従業者 50人超 3,000,000円 " 50人以下 410,000円 ○資本金等の額10億円超50億円以下 従業者 50人超 1,750,000円 " 50人以下 410,000円 ○資本金等の額1億円超10億円以下 従業者 50人超 400,000円 " 50人以下 160,000円 ○資本金等の額1千万円超1億円以下 従業者 50人超 120,000円 ○資本金等の額1千万円以下 ○上記以外 50,000円	○資本金等の金額50億円超 従業者 50人超 3,000,000円 " 50人以下 410,000円 ○資本金等の金額10億円超50億円以下 従業者 50人超 1,750,000円 " 50人以下 410,000円 ○資本金等の金額1億円超10億円以下 従業者 50人超 400,000円 " 50人以下 160,000円 ○資本金等の金額1千万円超1億円以下 従業者 50人超 150,000円 " 50人以下 130,000円 ○資本金等の金額1千万円以下 従業者 50人超 120,000円 " 50人以下 50,000円 ○上記以外 50,000円	○次に掲げる法人 50,000円 ・公共法人及び公益法人等 ・人格のない社団等 ・一般社団法人及び一般財団法人 ・保険業法の相互会社以外の法人で 資本金又は出資金の額を有しない法人 ○資本金等の額が1千万円以下 従業者 50人以下 50,000円 " 50人超 120,000円 ○資本金等の金額1千万円超1億円以下 従業者 50人以下 130,000円 " 50人超 150,000円 ○資本金等の金額1億円超10億円以下 従業者 50人以下 160,000円 " 50人超 400,000円 ○資本金等の金額10億円超50億円以下 従業者 50人以下 410,000円 " 50人超 1,750,000円 ○資本金等の金額50億円超 従業者 50人以下 410,000円 " 50人超 3,000,000円
	法人	○資本金等の額が1億円以下で、かつ、法人税額が年800万円以下である中小法人等 ……12.3% ○上記以外の法人 ……14.7% (合併前から旧美原町の区域内に主たる事務所等を有する法人で平成17年2月1日～平成22年3月31日までに終了する事業年度分は12.3%)	同 左	同 左
固定資産税	1.4%	同 左	同 左	
軽自動車税	○原動機付自転車 50cc以下 1,000円 " (ミニカー) 2,500円 90cc以下 1,200円 90cc超 1,600円 ○軽自動車 二輪 2,400円 三輪 3,100円 四輪乗用自家用 7,200円 " 営業用 5,500円 四輪貨物自家用 4,000円 " 営業用 3,000円 ○小型特殊自動車 農耕用 1,600円 その他 4,700円 ○二輪の小型自動車 4,000円	同 左	同 左	
市たばこ税	【平成18年7月1日～】 3,298円/千本 (旧3級品1,564円)	同 左	同 左	
特別土地保有税	停 止	同 左	同 左	
入湯税	1人1日75円	同 左	同 左	
事業所税	資産割 600円/m ² 、従業者割0.25/100 (合併前から旧美原町の区域内に存する主たる事業所等において法人又は個人が行う事業について、法人は平成22年3月31日までに終了する事業年度分、個人は平成21年分まで課税しない。)	同 左	同 左	
都市計画税	0.3% (旧美原町の区域内の土地・家屋に対しては、平成21年度分までは0.2%)	同 左	同 左	

〔税制課〕

2. 堺市税の税率変遷（続）

税目		区分	平成22～24	25	26	27	
市民税	個人	均等割	3,000円	同 左	3,500円	3,500円	
		所得割	6%	同 左	同 左	同 左	
	法人	均等割	○次に掲げる法人 50,000円 ・公共法人及び公益法人等 ・人格のない社団等 ・一般社団法人及び一般財団法人 ・保険業法の相互会社以外の法人で 資本金又は出資金の額を有しない法人				
			○資本金等の額が1千万円以下 従業者 50人以下 50,000円 " 50人超 120,000円				
			○資本金等の金額1千万円超1億円以下 従業者 50人以下 130,000円 " 50人超 150,000円	同 左	同 左	同 左	
			○資本金等の金額1億円超10億円以下 従業者 50人以下 160,000円 " 50人超 400,000円				
			○資本金等の金額10億円超50億円以下 従業者 50人以下 410,000円 " 50人超 1,750,000円				
			○資本金等の金額50億円超 従業者 50人以下 410,000円 " 50人超 3,000,000円				
			○資本金等の金額が1億円以下で、かつ、法人 税額が年800万円以下である中小法人等…… 12.3% ○上記以外の法人……14.7%	同 左	○資本金等の金額が1億円以下で、か つ、法人税額が年800万円以下である 中小法人等 ……12.3% (9.7%) ○上記以外の法人……14.7% (12.1%) ※()内の率は、平成26年10月1日以 後に開始する事業年度の税率	○資本金等の金額が1億円以下で、か つ、法人税額が年800万円以下である中 小法人等 ……9.7% ○上記以外の法人……12.1%	
			法人税割				
固定資産税		1.4%	同 左	同 左	同 左		
軽自動車税		○原動機付自転車 50cc以下 1,000円 " (ミニカー) 2,500円 90cc以下 1,200円 90cc超 1,600円 ○軽自動車 二輪 2,400円 三輪 3,100円 四輪乗用自家用 7,200円 " 営業用 5,500円 四輪貨物自家用 4,000円 " 営業用 3,000円 ○小型特殊自動車 農 耕 用 1,600円 そ の 他 4,700円 ○二輪の小型自動車 4,000円	同 左	同 左	○原動機付自転車 50cc以下 1,000円 " (ミニカー) 2,500円 90cc以下 1,200円 90cc超 1,600円 ○軽自動車 二輪 2,400円 三輪 3,900円 四輪乗用自家用 ※H27.4.1 以降の新車のみのみ 10,800円 " 営業用 6,900円 四輪貨物自家用 5,000円 " 営業用 3,800円 ○小型特殊自動車 農 耕 用 1,600円 そ の 他 4,700円 ○二輪の小型自動車 4,000円		
市たばこ税	【平成22年10月1日～】 4,618円/千本 (旧3級品2,190円)	【平成25年4月1日～】 5,262円/千本 (旧3級品2,495円)	同 左	同 左			
特別土地保有税	停 止	同 左	同 左	同 左			
入 湯 税	1人1日75円	同 左	同 左	同 左			
事 業 所 税	資産割 600円/m ² 、従業者割0.25/100	同 左	同 左	同 左			
都 市 計 画 税	0.3%	同 左	同 左	同 左			

〔税制課〕

2. 堺市税の税率変遷（続）

税目		区分	平成28	29	30			
個人	均等割		3,500円	同 左	同 左			
	所得割		6%	同 左	8%			
法人	均等割	○次に掲げる法人 ・公共法人及び公益法人等 ・人格のない社団等 ・一般社団法人及び一般財団法人 ・保険業法の相互会社以外の法人で 資本金又は出資金の額を有しない法人	50,000円	同 左	同 左			
		○資本金等の額が1千万円以下 従業者 50人以下 50,000円 " 50人超 120,000円						
		○資本金等の額1千万円超1億円以下 従業者 50人以下 130,000円 " 50人超 150,000円						
		○資本金等の額1億円超10億円以下 従業者 50人以下 160,000円 " 50人超 400,000円						
法人	均等割	○資本金等の額10億円超50億円以下 従業者 50人以下 410,000円 " 50人超 1,750,000円		同 左	同 左			
		○資本金等の額50億円超 従業者 50人以下 410,000円 " 50人超 3,000,000円						
		○資本金等の額が1億円以下で、かつ、法人税額が 年800万円以下である中小法人等 ……9.7%						
		○上記以外の法人 ……12.1%						
固定資産税		1.4%	同 左	同 左				
軽自動車税	均等割	○原動機付自転車 50cc以下 2,000円 " (ミニカー) 3,700円 50cc超 90cc以下 2,000円 90cc超 125cc以下 2,400円 ○軽自動車 二輪で125cc超 250cc以下 3,600円 ○小型特殊自動車 農 耕 用 2,400円 そ の 他 5,900円 ○二輪の小型自動車 6,000円		同 左	同 左			
		○三輪及び四輪	①H27.4.1以降の 新車※			②新車登録から 13年を経過	①と②以外	
		三輪	3,900円			4,600円	3,100円	
		四輪乗用自家用	10,800円			12,900円	7,200円	
		" 営業用	6,900円			8,200円	5,500円	
		四輪貨物自家用	5,000円			6,000円	4,000円	
		" 営業用	3,800円			4,500円	3,000円	
		※グリーン化特例適用に該当する場合あり						
		市たばこ税				【平成28年4月1日～（※旧3級品のみ）】 5,262円/千本（旧3級品2,925円）	【平成29年4月1日～ （※旧3級品のみ）】 5,262円/千本（旧3級品3,355円）	【平成30年4月1日～（※旧3級品のみ）】 5,262円/千本（旧3級品4,000円） 【平成30年10月1日～（※旧3級品以外）】 5,692円/千本（旧3級品4,000円）
		特別土地保有税				停 止	同 左	同 左
入湯税		1人1日75円	同 左	同 左				
事業所税		資産割 600円/㎡、従業者割 0.25/100	同 左	同 左				
都市計画税		0.3%	同 左	同 左				

〔税制課〕

2. 堺市税の税率変遷（続）

税目	区分	令和元	2																																	
市民税	個人	均等割	3,500円	同 左																																
		所得割	8%	同 左																																
	法人	均等割	○次に掲げる法人 ・公共法人及び公益法人等 ・人格のない社団等 ・一般社団法人及び一般財団法人 ・保険業法の相互会社以外の法人で 資本金又は出資金の額を有しない法人	50,000円	同 左																															
			○資本金等の額が1千万円以下 従業者 50人以下 50,000円 " 50人超 120,000円																																	
			○資本金等の金額1千万円超1億円以下 従業者 50人以下 130,000円 " 50人超 150,000円																																	
			○資本金等の金額1億円超10億円以下 従業者 50人以下 160,000円 " 50人超 400,000円																																	
		法人税割	○資本金等の金額10億円超50億円以下 従業者 50人以下 410,000円 " 50人超 1,750,000円																																	
			○資本金等の金額50億円超 従業者 50人以下 410,000円 " 50人超 3,000,000円																																	
			○資本金等の金額が1億円以下で、かつ、法人税額が 年800万円以下である中小法人等 ……9.7% (6.0%) ○上記以外の法人 ……12.1% (8.4%) ※ () 内の率は、令和元年10月1日以後に開始する事業年度の税率																																	
			○資本金等の金額が1億円以下で、かつ、法人税額が 年800万円以下である中小法人等 ……6.0% ○上記以外の法人 ……8.4%																																	
固定資産税		1.4%	同 左																																	
軽自動車税	種別割	○原動機付自転車 50cc以下 …… 2,000円 " (ミニカー) …… 3,700円 50cc超 90cc以下 …… 2,000円 90cc超 125cc以下 …… 2,400円 ○軽自動車 …… 3,600円 二輪で125cc超 250cc以下 ○小型特殊自動車 …… 2,400円 農 耕 用 …… 5,900円 そ の 他 …… 6,000円 ○二輪の小型自動車 …… 6,000円		同 左																																
		<table border="1"> <tr> <td>○三輪及び四輪</td> <td>①H27.4.1以降 の新車※</td> <td>②新車登録から 13年を経過</td> <td>①と②以外</td> </tr> <tr> <td>三輪</td> <td>3,900円</td> <td>4,600円</td> <td>3,100円</td> </tr> <tr> <td>四輪乗用自家用</td> <td>10,800円</td> <td>12,900円</td> <td>7,200円</td> </tr> <tr> <td>" 営業用</td> <td>6,900円</td> <td>8,200円</td> <td>5,500円</td> </tr> <tr> <td>四輪貨物自家用</td> <td>5,000円</td> <td>6,000円</td> <td>4,000円</td> </tr> <tr> <td>" 営業用</td> <td>3,800円</td> <td>4,500円</td> <td>3,000円</td> </tr> </table> <p>※グリーン化特例適用に該当する場合あり</p>	○三輪及び四輪		①H27.4.1以降 の新車※	②新車登録から 13年を経過	①と②以外	三輪	3,900円	4,600円	3,100円	四輪乗用自家用	10,800円	12,900円	7,200円	" 営業用	6,900円	8,200円	5,500円	四輪貨物自家用	5,000円	6,000円	4,000円	" 営業用	3,800円	4,500円	3,000円									
○三輪及び四輪	①H27.4.1以降 の新車※	②新車登録から 13年を経過	①と②以外																																	
三輪	3,900円	4,600円	3,100円																																	
四輪乗用自家用	10,800円	12,900円	7,200円																																	
" 営業用	6,900円	8,200円	5,500円																																	
四輪貨物自家用	5,000円	6,000円	4,000円																																	
" 営業用	3,800円	4,500円	3,000円																																	
環境性能割	環境性能割	<table border="1"> <tr> <th colspan="2">【乗用車】 【貨物車】</th> <th colspan="2">非課税</th> </tr> <tr> <td colspan="4">○電気、天然ガス</td> </tr> <tr> <td colspan="4">○ハイブリッド車、ガソリン車</td> </tr> <tr> <td>・R2年度燃費基準+10%達成 (H27年度燃費基準+20%達成)</td> <td>自家用・営業用</td> <td colspan="2">非課税</td> </tr> <tr> <td>・R2年度燃費基準達成 (H27年度燃費基準+15%達成)</td> <td>自家用</td> <td>1.0%</td> <td>※非課税</td> </tr> <tr> <td>・H27年度燃費基準+10%達成 (H27年度燃費基準+10%達成)</td> <td>自家用</td> <td>2.0%</td> <td>※1.0%</td> </tr> <tr> <td>・H27年度燃費基準+10%達成 (H27年度燃費基準+10%達成)</td> <td>営業用</td> <td>1.0%</td> <td></td> </tr> <tr> <td>○上記以外</td> <td>自家用・営業用</td> <td colspan="2">2.0%</td> </tr> </table> <p>() 括弧内は貨物車の燃費要件 ※令和元年10月1日～令和2年9月30日に乗用（自家用）を取得した場合</p>	【乗用車】 【貨物車】		非課税		○電気、天然ガス				○ハイブリッド車、ガソリン車				・R2年度燃費基準+10%達成 (H27年度燃費基準+20%達成)	自家用・営業用	非課税		・R2年度燃費基準達成 (H27年度燃費基準+15%達成)	自家用	1.0%	※非課税	・H27年度燃費基準+10%達成 (H27年度燃費基準+10%達成)	自家用	2.0%	※1.0%	・H27年度燃費基準+10%達成 (H27年度燃費基準+10%達成)	営業用	1.0%		○上記以外	自家用・営業用	2.0%			同 左
		【乗用車】 【貨物車】		非課税																																
○電気、天然ガス																																				
○ハイブリッド車、ガソリン車																																				
・R2年度燃費基準+10%達成 (H27年度燃費基準+20%達成)	自家用・営業用	非課税																																		
・R2年度燃費基準達成 (H27年度燃費基準+15%達成)	自家用	1.0%	※非課税																																	
・H27年度燃費基準+10%達成 (H27年度燃費基準+10%達成)	自家用	2.0%	※1.0%																																	
・H27年度燃費基準+10%達成 (H27年度燃費基準+10%達成)	営業用	1.0%																																		
○上記以外	自家用・営業用	2.0%																																		
<table border="1"> <tr> <th colspan="2">【乗用車】 【貨物車】</th> <th colspan="2">非課税</th> </tr> <tr> <td colspan="4">○電気、天然ガス</td> </tr> <tr> <td colspan="4">○ハイブリッド車、ガソリン車</td> </tr> <tr> <td>・R2年度燃費基準+10%達成 (H27年度燃費基準+20%達成)</td> <td>自家用・営業用</td> <td colspan="2">非課税</td> </tr> <tr> <td>・R2年度燃費基準達成 (H27年度燃費基準+15%達成)</td> <td>自家用</td> <td>1.0%</td> <td>※非課税</td> </tr> <tr> <td>・H27年度燃費基準+10%達成 (H27年度燃費基準+10%達成)</td> <td>自家用</td> <td>2.0%</td> <td>※1.0%</td> </tr> <tr> <td>・H27年度燃費基準+10%達成 (H27年度燃費基準+10%達成)</td> <td>営業用</td> <td>1.0%</td> <td></td> </tr> <tr> <td>○上記以外</td> <td>自家用・営業用</td> <td colspan="2">2.0%</td> </tr> </table> <p>() 括弧内は貨物車の燃費要件 ※令和元年10月1日～令和3年3月31日に乗用（自家用）を取得した場合</p>	【乗用車】 【貨物車】		非課税		○電気、天然ガス				○ハイブリッド車、ガソリン車				・R2年度燃費基準+10%達成 (H27年度燃費基準+20%達成)	自家用・営業用	非課税		・R2年度燃費基準達成 (H27年度燃費基準+15%達成)	自家用	1.0%	※非課税	・H27年度燃費基準+10%達成 (H27年度燃費基準+10%達成)	自家用	2.0%	※1.0%	・H27年度燃費基準+10%達成 (H27年度燃費基準+10%達成)	営業用	1.0%		○上記以外	自家用・営業用	2.0%					
【乗用車】 【貨物車】		非課税																																		
○電気、天然ガス																																				
○ハイブリッド車、ガソリン車																																				
・R2年度燃費基準+10%達成 (H27年度燃費基準+20%達成)	自家用・営業用	非課税																																		
・R2年度燃費基準達成 (H27年度燃費基準+15%達成)	自家用	1.0%	※非課税																																	
・H27年度燃費基準+10%達成 (H27年度燃費基準+10%達成)	自家用	2.0%	※1.0%																																	
・H27年度燃費基準+10%達成 (H27年度燃費基準+10%達成)	営業用	1.0%																																		
○上記以外	自家用・営業用	2.0%																																		
市たばこ税		【令和元年10月1日～(※旧3級品のみ)】 5,692円/千本	【令和2年10月1日～】 6,122円/千本																																	
特別土地保有税		停 止	同 左																																	
入 湯 税		1人1日75円	同 左																																	
事 業 所 税		資産割 600円/㎡、従業者割 0.25/100	同 左																																	
都 市 計 画 税		0.3%	同 左																																	

(税制課)

2. 堺市税の税率変遷 (続)

区分		令和3	4																																																																							
税目	個人																																																																									
	均等割	3,500円	同 左																																																																							
	所得割	8%	同 左																																																																							
市民税	法人	<ul style="list-style-type: none"> ○次に掲げる法人 50,000円 <ul style="list-style-type: none"> ・公共法人及び公益法人等 ・人格のない社団等 ・一般社団法人及び一般財団法人 ・保険業法の相互会社以外の法人で 資本金又は出資金の額を有しない法人 ○資本金等の額が1千万円以下 <ul style="list-style-type: none"> 従業者 50人以下 50,000円 〃 50人超 120,000円 ○資本金等の金額1千万円超1億円以下 <ul style="list-style-type: none"> 従業者 50人以下 130,000円 〃 50人超 150,000円 ○資本金等の金額1億円超10億円以下 <ul style="list-style-type: none"> 従業者 50人以下 160,000円 〃 50人超 400,000円 ○資本金等の金額10億円超50億円以下 <ul style="list-style-type: none"> 従業者 50人以下 410,000円 〃 50人超 1,750,000円 ○資本金等の金額50億円超 <ul style="list-style-type: none"> 従業者 50人以下 410,000円 〃 50人超 3,000,000円 	同 左																																																																							
	法人税割	<ul style="list-style-type: none"> ○資本金等の金額が1億円以下で、かつ、法人税額が 年800万円以下である中小法人等 ……6.0% ○上記以外の法人 ……8.4% 	同 左																																																																							
固定資産税		1.4%	同 左																																																																							
軽自動車税	種別割	<ul style="list-style-type: none"> ○原動機付自転車 <ul style="list-style-type: none"> 50cc以下 …… 2,000円 〃 (ミニカー) …… 3,700円 50cc超 90cc以下 …… 2,000円 90cc超 125cc以下 …… 2,400円 ○軽自動車 …… 3,600円 二輪で125cc超 250cc以下 ○小型特殊自動車 <ul style="list-style-type: none"> 農 耕 用 …… 2,400円 そ の 他 …… 5,900円 ○二輪の小型自動車 …… 6,000円 <table border="1"> <tr> <td>○三輪及び四輪</td> <td>①H27.4.1以降の 新車※</td> <td>②新車登録から 13年を経過</td> <td>①と②以外</td> </tr> <tr> <td>三輪</td> <td>3,900円</td> <td>4,600円</td> <td>3,100円</td> </tr> <tr> <td>四輪乗用自家用</td> <td>10,800円</td> <td>12,900円</td> <td>7,200円</td> </tr> <tr> <td>〃 営業用</td> <td>6,900円</td> <td>8,200円</td> <td>5,500円</td> </tr> <tr> <td>四輪貨物自家用</td> <td>5,000円</td> <td>6,000円</td> <td>4,000円</td> </tr> <tr> <td>〃 営業用</td> <td>3,800円</td> <td>4,500円</td> <td>3,000円</td> </tr> </table> <p>※グリーン化特例適用に該当する場合あり</p>	○三輪及び四輪	①H27.4.1以降の 新車※	②新車登録から 13年を経過	①と②以外	三輪	3,900円	4,600円	3,100円	四輪乗用自家用	10,800円	12,900円	7,200円	〃 営業用	6,900円	8,200円	5,500円	四輪貨物自家用	5,000円	6,000円	4,000円	〃 営業用	3,800円	4,500円	3,000円	同 左																																															
	○三輪及び四輪	①H27.4.1以降の 新車※	②新車登録から 13年を経過	①と②以外																																																																						
三輪	3,900円	4,600円	3,100円																																																																							
四輪乗用自家用	10,800円	12,900円	7,200円																																																																							
〃 営業用	6,900円	8,200円	5,500円																																																																							
四輪貨物自家用	5,000円	6,000円	4,000円																																																																							
〃 営業用	3,800円	4,500円	3,000円																																																																							
環境性能割	<table border="1"> <tr> <td colspan="2">【乗用車】 【貨物車】</td> <td colspan="2">非課税</td> </tr> <tr> <td colspan="4">○電気、天然ガス</td> </tr> <tr> <td colspan="4">○ハイブリッド車、ガソリン車</td> </tr> <tr> <td>・R12年度燃費基準75%達成車 かつR2燃費基準達成車 (H27年度燃費基準25%向上達成車)</td> <td>自家用・営業用</td> <td colspan="2">非課税</td> </tr> <tr> <td>・R12年度燃費基準60%達成車 かつR2燃費基準達成車 (H27年度燃費基準20%向上達成車)</td> <td>自家用</td> <td>1.0%</td> <td>※非課税</td> </tr> <tr> <td></td> <td>営業用</td> <td colspan="2">0.5%</td> </tr> <tr> <td>・R12年度燃費基準55%達成車 (H27年度燃費基準15%向上達成車)</td> <td>自家用</td> <td>2.0%</td> <td>※1.0%</td> </tr> <tr> <td></td> <td>営業用</td> <td colspan="2">1.0%</td> </tr> <tr> <td colspan="4">○上記以外 自家用・営業用 2.0%</td> </tr> </table> <p>() 括弧内は貨物車の燃費要件 ※令和元年10月1日～令和3年12月31日に乗用(自家用)を取得した場合</p>	【乗用車】 【貨物車】		非課税		○電気、天然ガス				○ハイブリッド車、ガソリン車				・R12年度燃費基準75%達成車 かつR2燃費基準達成車 (H27年度燃費基準25%向上達成車)	自家用・営業用	非課税		・R12年度燃費基準60%達成車 かつR2燃費基準達成車 (H27年度燃費基準20%向上達成車)	自家用	1.0%	※非課税		営業用	0.5%		・R12年度燃費基準55%達成車 (H27年度燃費基準15%向上達成車)	自家用	2.0%	※1.0%		営業用	1.0%		○上記以外 自家用・営業用 2.0%				<table border="1"> <tr> <td colspan="2">【乗用車】 【貨物車】</td> <td colspan="2">非課税</td> </tr> <tr> <td colspan="4">○電気、天然ガス</td> </tr> <tr> <td colspan="4">○ハイブリッド車、ガソリン車</td> </tr> <tr> <td>・R12年度燃費基準75%達成車 かつR2燃費基準達成車 (H27年度燃費基準25%向上達成車)</td> <td>自家用・営業用</td> <td colspan="2">非課税</td> </tr> <tr> <td>・R12年度燃費基準60%達成車 かつR2燃費基準達成車 (H27年度燃費基準20%向上達成車)</td> <td>自家用</td> <td>1.0%</td> <td></td> </tr> <tr> <td></td> <td>営業用</td> <td colspan="2">0.5%</td> </tr> <tr> <td>・R12年度燃費基準55%達成車 (H27年度燃費基準15%向上達成車)</td> <td>自家用</td> <td>2.0%</td> <td></td> </tr> <tr> <td></td> <td>営業用</td> <td colspan="2">1.0%</td> </tr> <tr> <td colspan="4">○上記以外 自家用・営業用 2.0%</td> </tr> </table> <p>() 括弧内は貨物車の燃費要件</p>	【乗用車】 【貨物車】		非課税		○電気、天然ガス				○ハイブリッド車、ガソリン車				・R12年度燃費基準75%達成車 かつR2燃費基準達成車 (H27年度燃費基準25%向上達成車)	自家用・営業用	非課税		・R12年度燃費基準60%達成車 かつR2燃費基準達成車 (H27年度燃費基準20%向上達成車)	自家用	1.0%			営業用	0.5%		・R12年度燃費基準55%達成車 (H27年度燃費基準15%向上達成車)	自家用	2.0%			営業用	1.0%		○上記以外 自家用・営業用 2.0%			
【乗用車】 【貨物車】		非課税																																																																								
○電気、天然ガス																																																																										
○ハイブリッド車、ガソリン車																																																																										
・R12年度燃費基準75%達成車 かつR2燃費基準達成車 (H27年度燃費基準25%向上達成車)	自家用・営業用	非課税																																																																								
・R12年度燃費基準60%達成車 かつR2燃費基準達成車 (H27年度燃費基準20%向上達成車)	自家用	1.0%	※非課税																																																																							
	営業用	0.5%																																																																								
・R12年度燃費基準55%達成車 (H27年度燃費基準15%向上達成車)	自家用	2.0%	※1.0%																																																																							
	営業用	1.0%																																																																								
○上記以外 自家用・営業用 2.0%																																																																										
【乗用車】 【貨物車】		非課税																																																																								
○電気、天然ガス																																																																										
○ハイブリッド車、ガソリン車																																																																										
・R12年度燃費基準75%達成車 かつR2燃費基準達成車 (H27年度燃費基準25%向上達成車)	自家用・営業用	非課税																																																																								
・R12年度燃費基準60%達成車 かつR2燃費基準達成車 (H27年度燃費基準20%向上達成車)	自家用	1.0%																																																																								
	営業用	0.5%																																																																								
・R12年度燃費基準55%達成車 (H27年度燃費基準15%向上達成車)	自家用	2.0%																																																																								
	営業用	1.0%																																																																								
○上記以外 自家用・営業用 2.0%																																																																										
市たばこ税	【令和3年10月1日～】 6,552円/千本		同 左																																																																							
特別土地保有税	停 止		同 左																																																																							
入湯税	1人1日75円		同 左																																																																							
事業所税	資産割 600円/㎡、従業者割 0.25/100		同 左																																																																							
都市計画税	0.3%		同 左																																																																							

(税制課)

3. 令和3年度政令指定都市における主要税目税率一覧

(1) 個人市民税

標準税率	均等割	3,500 円	標準税率以外の税率を採用する市	均等割…3団体（横浜市4,400円、名古屋市3,300円、神戸市3,900円）
	所得割	8 %		所得割…1団体（名古屋市7.7%）

(2) 法人市民税

(単位 千円、%)

都市名	法人均等割額								左記に掲げる法人以外の法人等	法人税割	
	資本金等の額									税率	不均一課税の内容
	50億円超	10億円超 50億円以下	10億円超	1億円超 10億円以下	1億円超	1千万円超 1億円以下	1千万円超	1千万円以下			
	従業者数の合計数										
50人超	50人超	50人以下	50人超	50人以下	50人超	50人以下	50人超				
札幌市	3,000	1,750	410	400	160	150	130	120	50	8.2%	資本金等の額が1億円以下で法人税額が年1,000万円以下の法人等…6.0%
仙台市	3,000	1,750	410	400	160	150	130	120	50	8.4%	資本金等の額が1億円以下で法人税額が年1,000万円以下の法人等…6.0%
さいたま市	3,000	1,750	410	400	160	150	130	120	50	8.4%	資本金等の額が1億円以下で法人税額が年1,000万円以下の法人等…6.0%
千葉市	3,000	1,750	410	400	160	150	130	120	50	8.4%	資本金等の額が1億円を超え5億円未満の法人…7.2% 資本金等の額が1億円以下の法人等…6.0%
川崎市	3,000	1,750	410	400	160	150	130	120	50	8.4%	資本金等の額が5億円以上10億円未満の法人…7.2% 資本金等の額が5億円未満の法人等…6.0%
横浜市	3,270	1,907.5	446.9	436	174.4	163.5	141.7	130.8	54.5	8.4%	資本金等の額が5億円以上10億円未満の法人…7.2% 資本金等の額が5億円未満の法人等…6.0%
相模原市	3,000	1,750	410	400	160	150	130	120	50	8.4%	資本金等の額が5億円以上10億円未満の法人…7.2% 資本金等の額が5億円未満の法人等…6.0%
新潟市	3,000	1,750	410	400	160	150	130	120	50	8.4%	資本金等の額が1,000万円未満で法人税額が年210万円未満の法人…7.2%
静岡市	3,000	1,750	410	400	160	150	130	120	50	6.0%	
浜松市	3,000	1,750	410	400	160	150	130	120	50	6.0%	
名古屋市	3,000	1,750	410	400	160	150	130	120	50	8.4%	資本金等の額が1億円以下で法人税額が年2,500万円以下の法人等…6.0%
京都市	3,000	1,750	410	400	160	150	130	120	50	8.2%	資本金等の額が3億円以下で法人税額が年1,600万円以下の法人等…6.0%
大阪市	3,000	1,750	410	400	160	150	130	120	50	8.2%	資本金等の額が1億円以下で法人税額が年2,000万円以下の法人等…6.0%
堺市	3,000	1,750	410	400	160	150	130	120	50	8.4%	資本金等の額が1億円以下で法人税額が年800万円以下の法人…6.0%
神戸市	3,000	1,750	410	400	160	150	130	120	50	8.4%	資本金等の額が1億円以下で法人税額が年1,600万円以下の法人等…6.0%
岡山市	3,000	1,750	410	400	160	150	130	120	50	8.4%	
広島市	3,000	1,750	410	400	160	150	130	120	50	8.4%	資本金等の額が1億円以下で法人税額が年240万円以下の法人…6.0%
北九州市	3,600	2,100	492	480	192	180	156	144	60	8.2%	資本金等の額が1億円以下で法人税額が年1,000万円以下の法人…6.0%
福岡市	3,600	2,100	492	480	192	180	156	120	50	8.4%	資本金等の額が1,000万円以下の法人等…7.6%
熊本市	3,600	2,100	492	480	192	180	156	144	60	8.4%	

(注) 太字の数値は超過課税により課税していることを示す

(3) 固定資産税

標準税率	1.4%	標準税率以外の税率を採用する市	なし。ただし、岡山市については、地方活力向上地域内の移転型・拡充型事業0～0.933%
------	------	-----------------	---

(4) 都市計画税

制限税率	0.3%	制限税率以外の税率を採用する市	0.28% … 1団体（新潟市）
------	------	-----------------	------------------

[税制課]

4. 令和3年度大阪府内市町村における主要税目税率一覧

(1) 個人市民税

標準税率	均等割	3,500 円	標準税率以外を採用する市町村	3,200 円・・・1団体 (田尻町)
	所得割	6 % (大阪市、堺市は8%)	標準税率以外を採用する市町村	5.4 %・・・1団体 (田尻町)

(2) 法人市民税

(単位 千円、%)

市町村名	法人均等割額								左記に掲げる法人以外の法人等	税率	法人税割 不均一課税の内容
	資本金等の額										
	50億円超	10億円超 50億円以下	10億円超	1億円超 10億円以下	1億円超	1千万円超 1億円	1千万円超	1千万円以下			
	従業者数の合計数										
	50人超	50人超	50人以下	50人超	50人以下	50人超	50人以下	50人超			
大阪市	3,000	1,750	410	400	160	150	130	120	50	8.2%	資本金等の額が1億円以下、法人税額が年2,000万円以下の法人等…6.0%
堺市	3,000	1,750	410	400	160	150	130	120	50	8.4%	資本金等の額が1億円以下、法人税額が年800万円以下の法人…6.0%
岸和田市	3,000	1,750	410	400	160	150	130	120	50	8.4%	資本金等の額が5,000万円以下の法人等…6.0%
豊中市	3,600	2,100	492	480	192	180	156	144	60	8.4%	
池田市	3,600	2,100	492	480	192	180	156	144	60	8.4%	
吹田市	3,000	1,750	410	400	160	150	130	120	50	8.4%	資本金等の額が1億5,000万円以下の法人等…6.0%
泉大津市	3,600	2,100	492	480	192	180	156	144	60	8.4%	
高槻市	3,600	2,100	492	480	192	180	156	144	60	8.4%	
貝塚市	3,000	1,750	410	400	160	150	130	120	50	8.4%	
守口市	3,600	2,100	492	480	192	180	156	144	60	8.4%	
枚方市	3,000	1,750	410	400	160	150	130	120	50	8.4%	
茨木市	3,000	1,750	410	400	160	150	130	120	50	8.4%	
八尾市	3,000	1,750	410	400	160	150	130	120	50	8.4%	
泉佐野市	3,600	2,100	492	480	192	180	156	144	60	8.4%	資本金等の額が1億円以下の法人等…6.0%
富田林市	3,000	1,750	410	400	160	150	130	120	50	8.4%	資本金等の額が1億円以下の法人等…6.0%
寝屋川市	3,600	2,100	492	480	192	180	156	144	60	8.4%	
河内長野市	3,600	2,100	492	480	192	180	156	144	60	8.4%	資本金等の額が1億円以下の法人等…6.0%
松原市	3,000	1,750	410	400	160	150	130	120	50	8.4%	
大東市	3,600	2,100	492	480	192	180	156	144	50	8.4%	
和泉市	3,600	2,100	492	480	192	180	156	144	60	8.4%	
箕面市	3,000	1,750	410	400	160	150	130	120	50	8.4%	
柏原市	3,000	1,750	410	400	160	150	130	120	50	8.4%	
羽曳野市	3,000	1,750	410	400	160	150	130	120	50	8.4%	
門真市	3,600	2,100	492	480	192	180	156	144	60	8.4%	
摂津市	3,000	1,750	410	400	160	150	130	120	50	8.4%	
高石市	3,000	1,750	410	400	160	150	130	120	50	8.4%	資本金等の額が1億円以下の法人等…6.0%
藤井寺市	3,000	1,750	410	400	160	150	130	120	50	8.4%	
東大阪市	3,000	1,750	410	400	160	150	130	120	50	8.4%	資本金等の額が1億円以下、法人税額が年800万円以下の法人等…6.0%
泉南市	3,600	2,100	492	480	192	180	156	144	60	8.4%	資本金等の額が1億円未満の法人等…6.0%
四條畷市	3,600	2,100	492	480	192	180	156	144	60	8.4%	
交野市	3,600	2,100	492	480	192	180	156	144	60	8.4%	
大阪狭山市	3,000	1,750	410	400	160	150	130	120	50	8.4%	資本金等の額が1億円以下の法人等…6.0%
阪南市	3,000	1,750	410	400	160	150	130	120	50	8.4%	
島本町	3,600	2,100	492	480	192	180	156	144	60	8.4%	
豊能町	3,000	1,750	410	400	160	150	130	120	50	8.4%	
能勢町	3,000	1,750	410	400	160	150	130	120	50	6.0%	
忠岡町	3,000	1,750	410	400	160	150	130	120	50	8.4%	資本金等の額が5,000万円以下の法人等…6.0%
熊取町	3,000	1,750	410	400	160	150	130	120	50	8.4%	資本金等の額が1億円以下の法人等…6.0%
田尻町	3,000	1,750	410	400	160	150	130	120	50	6.0%	
岬町	3,600	2,100	492	480	192	180	156	144	60	8.4%	
太子町	3,000	1,750	410	400	160	150	130	120	50	6.0%	
河南町	3,000	1,750	410	400	160	150	130	120	50	6.0%	
千早赤阪村	3,000	1,750	410	400	160	150	130	120	50	6.0%	

(注) 太字の数値は超過課税により課税していることを示す

(3) 固定資産税

標準税率	1.4%	標準税率以外の税率を採用する市町村	なし
------	------	-------------------	----

(4) 都市計画税

制限税率	0.3%	制限税率以外の税率を採用する市町村	0.2%・・・2団体 (大阪狭山市、河南町)
		都市計画税を課税していない市町村	7団体 (豊能町、能勢町、熊取町、田尻町、岬町、太子町、千早赤阪村)

〔税制課〕

5. 不服申立てに関する調

区分	要処理件数			処理済件数						令和4年度への繰越			
	令和2年度 より繰越	令和3年度中 発生	計	却下	棄却	一部取下	全部取消	取下	計	国又は他の 地方団体決定 の繰越に伴う もの	その他	計	
賦 課	個人市民税		2	2						0		2	2
	法人市民税			0						0			0
	固定資産税		1	1					1	1			0
	その他の税			0						0			0
徴 収	滞納処分	2	1	3		1	1	1	1	3			0
	その他	1		1	1					1			0
その他			0							0			0
合計	3	4	7	1	1	0	1	2	5	0	2	2	

〔税制課〕

6. 税に関する訴訟に関する調

区分	令和2年度未 継続事件数	令和3年度中 発生件数	計	計の事件発生年度別内訳						令和3年度中 の完結件数	完結事由						令和3年度末 係属件数	左の係属審級の内訳		
				28以前	29	30	元	2	3		取下	却下	和解	勝訴	一部 敗訴	敗訴		1審	2審	3審
賦 課	個人市民税		0														0			
	法人市民税		0														0			
	固定資産税		0														0			
	その他の税		0														0			
徴 収	滞納処分		0														0			
	その他		0														0			
その他			0														0			
合計	0	0	0	0	0	0	0	0	0	0	0	0	0	0	0	0	0	0	0	0

〔税制課〕

7. 令和3年度の審査申出の処理状況

	申出件数	筆数・棟数	取下	決定状況				
				却下	棄却	認容	一部認容	審理中
土地	3	13		1	1			1
家屋								
償却								
計	3	13	0	1	1	0	0	1

(注) 令和4年10月31日現在

〔税制課〕

IX 税務

IX 税務

1. 税務機構及び事務分掌	70
(1) 機構（令和4年4月1日現在）	70
(2) 事務分掌（令和4年4月1日現在）	71
(3) 税務職員の配置状況	74
(4) 税務職員の配置状況（市税事務所）	74
2. 徴税費の状況	75
3. 税務広報の実施状況（令和3年度）	76
4. 証明	77
(1) 令和3年度税務証明発行状況	77
(2) 税務証明発行件数の年度別推移	77

1. 税務機構及び事務分掌

(1) 機構 (令和4年4月1日現在)

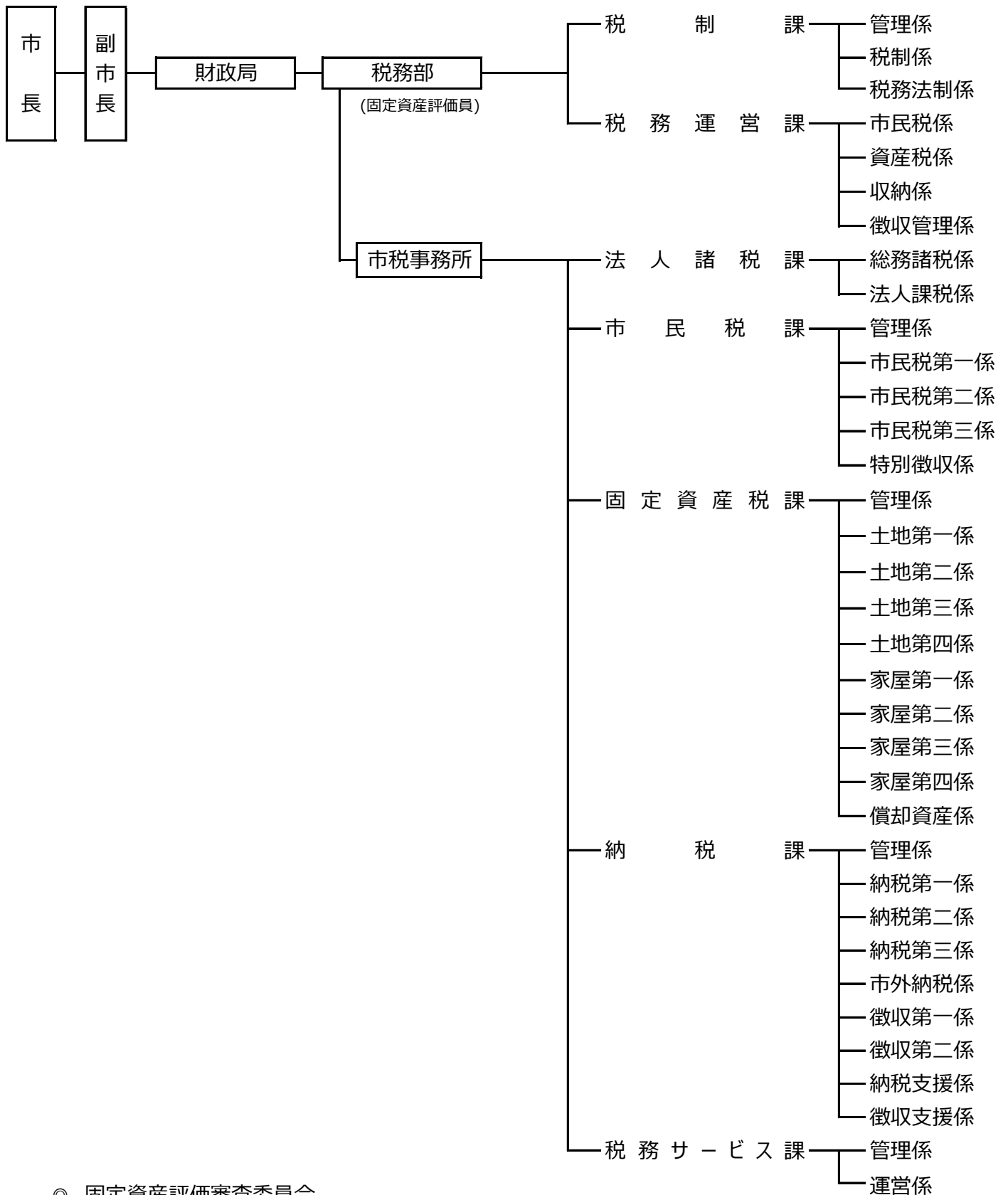

◎ 固定資産評価審査委員会

(2) 事務分掌 (令和4年4月1日現在)

① 本庁各課

課名	事務分掌
税制課	<p>管理係</p> <ul style="list-style-type: none"> (1) 税務事務及び税務広報に係る総合調整に関すること。 (2) 国、府その他の関係機関との連絡調整に関すること。 (3) 市税(個人の府民税を含む。以下同じ。)に係る研修に関すること。 (4) 市税の証明の交付の停止に関すること。 (5) 部内の連絡調整に関すること。 (6) 部内の他の課及び課内の他の係の所管に属しないこと。
	<p>税制係</p> <ul style="list-style-type: none"> (1) 市税に係る歳入予算及び決算に関すること。 (2) 税制度の調査研究に関すること。 (3) 地方譲与税譲与金並びに利子割交付金、配当割交付金、株式等譲渡所得割交付金、ゴルフ場利用税交付金、地方消費税交付金、自動車取得税交付金及び軽油引取税交付金に関すること。 (4) 国有提供施設等所在市町村助成交付金に関すること。
	<p>税務法制係</p> <ul style="list-style-type: none"> (1) 市税に係る条例、規則等の立案及び訴訟等に関すること。 (2) 税務事務の改善に関すること。 (3) 市税の証明に係る事務(証明書の交付に係るものを除く。)の企画及び指導に関すること。 (4) 固定資産評価審査委員会に関すること。 (5) 本市が保有する債権の管理に係る事務の企画及び指導に関すること。 (6) 本市が保有する債権の管理に係る関係部局との連絡調整に関すること。
税務運営課	<p>市民税係</p> <ul style="list-style-type: none"> (1) 個人の市民税及び個人の府民税(以下「個人市民税等」という。)の調定に関すること。 (2) 個人市民税等に係る事務の電算処理に関すること。
	<p>資産税係</p> <ul style="list-style-type: none"> (1) 固定資産税及び都市計画税(以下「固定資産税等」という。)の賦課に係る事務の企画及び関係課との連絡調整に関すること。 (2) 固定資産(土地及び家屋に限る。)の評価に係る事務の企画及び関係課との連絡調整に関すること。 (3) 固定資産の価格等の決定等に関すること(固定資産税課の所管に属するものを除く。) (4) 固定資産税等に係る調定及び統計に関すること。 (5) 固定資産税等に係る事務の電算処理の総括に関すること。 (6) 国有資産等所在市町村交付金に関すること。 (7) 特別土地保有税に係る調査及び賦課に関すること。
	<p>収納係</p> <ul style="list-style-type: none"> (1) 市税の徴収金(市税並びにその督促手数料、延滞金、過少申告加算金、不申告加算金、重加算金及び滞納処分費をいう。以下同じ。)の収納に関すること。 (2) 市税の徴収金に係る口座振替に関すること。 (3) 市税の徴収金に係る過誤納金に関すること(現金による還付を除く。) (4) 市税の徴収金の収納に係る事務の電算処理に関すること。 (5) 個人の府民税の払込みに関すること。 (6) 本市の入札に係る市税の未納の状況の調査に関すること。
	<p>徴収管理係</p> <ul style="list-style-type: none"> (1) 市税の徴収金の徴収に係る事務の電算処理に関すること(他の所管に属するものを除く。) (2) 課の所管に係る市税の徴収金の徴収及び収納に係る委託業務の総括に関すること。 (3) 滞納者の財産調査並びに返戻された督促状及び催告書の処理に関すること。 (4) 市税の徴収金に係る納付及び納入の金融機関への再委託に係る連絡調整に関すること。 (5) 郵便振替による市税の徴収金の納付及び納入の処理に関すること。 (6) 納税貯蓄組合に関すること。 (7) 課内の他の係の所管に属しないこと。

(2) 事務分掌 (令和4年4月1日現在)

② 市税事務所

課名	事務分掌
法人諸税課	総務諸税係 (1) 市税事務所の庶務に関する事。 (2) 軽自動車税に係る調査及び賦課に関する事。 (3) 市たばこ税及び入湯税に係る調査及び課税に関する事。 (4) 軽自動車税、市たばこ税及び入湯税に係る事務の電算処理に関する事。 (5) 原動機付自転車及び小型特殊自動車の登録、標識の交付及び廃車の受付に関する事。 (6) 所内の他の課及び課内の他の係の所管に属しない事。
	法人課税係 (1) 法人等の市民税及び事業所税に係る調査及び課税に関する事。 (2) 法人等の市民税及び事業所税に係る事務の電算処理に関する事。
市民税課	(1) 所管に係る市税の証明に関する事。
	管理係 (1) 個人市民税等の賦課に係る事務の企画及び関係機関との連絡調整に関する事。 (2) 課内の他の係の所管に属しない事。
	市民税第一係 市民税第二係 市民税第三係 (1) 普通徴収及び公的年金等に係る所得に係る特別徴収で、年金保険者を特別徴収義務者とするものに 係る個人市民税等の調査及び賦課に関する事。
	特別徴収係 (1) 個人市民税等の特別徴収(公的年金等に係る所得に係るもので、年金保険者を特別徴収義務者とする ものを除く。)に係る調査及び賦課に関する事。
固定資産税課	(1) 所管に係る市税の証明に関する事。 (2) 住宅用家屋証明に関する事。
	管理係 (1) 土地及び家屋に係る固定資産税等の相続人の調査及び賦課に関する事。 (2) 土地及び家屋に係る固定資産税等の減免に関する事(堺市市税条例(昭和41年条例第3号)第42条第1項第1号から第3号までに規定するものに限る。) (3) 固定資産税等の納税義務者の住所調査に関する事。 (4) 固定資産税等に係る事務の電算処理の運用に関する事。 (5) 課内の他の係の所管に属しない事。
	土地第一係 土地第二係 土地第三係 土地第四係 (1) 土地に係る固定資産税等の賦課に関する事。 (2) 土地に係る調査及び評価に関する事。 (3) 土地に係る固定資産課税台帳の縦覧及び閲覧に関する事。 (4) 地方税法(昭和25年法律第226号)第417条第1項の規定による固定資産(土地に限る。)の価格等の 修正等に関する事。
	家屋第一係 家屋第二係 家屋第三係 家屋第四係 (1) 家屋に係る固定資産税等の賦課に関する事。 (2) 家屋に係る調査及び評価に関する事。 (3) 家屋に係る固定資産課税台帳の縦覧及び閲覧に関する事。 (4) 地方税法第417条第1項の規定による固定資産(家屋に限る。)の価格等の修正等に関する事。
	償却資産係 (1) 償却資産に係る固定資産税の賦課に関する事。 (2) 償却資産に係る調査及び評価に関する事。 (3) 償却資産に係る固定資産課税台帳の閲覧に関する事。 (4) 地方税法第417条第1項の規定による固定資産(償却資産に限る。)の価格等の修正等に関する事。

② 市税事務所

課名	事務分掌
納税課	(1) 所管に係る市税の証明に関すること。 (2) 市税の徴収金に係る過誤納金の還付に関すること。 (3) 市税の徴収金に係る口座振替に関すること。
	管 理 係 (1) 市税の徴収金の徴収に係る事務の調査研究に関すること。 (2) 課内の他の係の所管に属しないこと。
	納 税 第 一 係 (1) 市内に住所を有する納税者等(以下「市内納税者等」という。)に係る市税の徴収金(滞納額が高額なもの及び徴収が困難なものを除く。)の徴収及び滞納処分(債権の取立て及び配当を除く。)に関すること。 納 税 第 二 係 納 税 第 三 係 (2) 所管に係る滞納者の実態調査に関すること。
	市 外 納 税 係 (1) 市外に住所を有する納税者等(以下「市外納税者等」という。)に係る市税の徴収金の徴収及び滞納処分(債権の取立て及び配当を除く。)に関すること。 (2) 所管に係る滞納者の実態調査に関すること。
	徴 収 第 一 係 (1) 市内納税者等に係る市税の徴収金(滞納額が高額なもの及び徴収が困難なものに限る。)の徴収及び 徴 収 第 二 係 滞納処分(債権の取立て及び配当を除く。)に関すること。 (2) 所管に係る滞納者の実態調査に関すること。
	納 税 支 援 係 (1) 市税の徴収金の徴収対策に係る事務の企画及び調整に関すること。 (2) 民間事業者を活用した納付案内等に関すること。 (3) 市税の徴収金に係る現金等の出納に関すること。 (4) 市税の徴収金に係る納付及び納入の金融機関への再委託に関すること。 (5) 市内納税者等の市税の徴収金(滞納額が高額なもの及び徴収が困難なものを除く。)の滞納処分に 係る債権の取立て及び配当に関すること。 (6) 市税の徴収金の徴収に係る事務の電算処理の企画調整に関すること。
	徴 収 支 援 係 (1) 滞納者の財産調査並びに返戻された督促状及び催告書の処理に係る連絡調整に関すること。 (2) 市外納税者等に係る市税の徴収金及び市内納税者等に係る市税の徴収金(滞納額が高額なもの及び 徴収が困難なものに限る。)の滞納処分に係る債権の取立て及び配当に関すること。 (3) 市税の徴収金(滞納額が少額なものに限る。)に係る滞納者の実態調査及び滞納処分の執行停止に 関すること。 (4) 大阪府域地方税徴収機構に関すること。
	管 理 係 (1) 各区域の市税の窓口に係る事務の企画及び調整に関すること。 (2) 市税の証明に係る事務(証明書(の交付に係るものに限る。))の企画及び指導に関すること。 (3) 市税に係る証明書(市民課において交付するものを除く。)の交付に関すること。 (4) 住宅用家屋証明に関すること。 (5) 原動機付自転車及び小型特殊自動車の登録、標識の交付及び廃車の受付に関すること。 (6) 市税に係る申告書等の受付に関すること。 (7) 市税の徴収金に係る現金等の出納に関すること。 (8) 市税の徴収金に係る納付書の再発行に関すること。 (9) 市税の徴収金に係る過誤納金の還付に関すること(現金による還付に限る。) (10) 土地及び家屋に係る固定資産課税台帳の縦覧及び閲覧に関すること。 (11) 市税に係る関係課及び関係機関からの照会に関すること。 (12) 課内の他の係の所管に属しないこと。
	運 営 係 (1) 市税に係る証明書(市民課において交付するものを除く。)の交付に関すること。 (2) 原動機付自転車及び小型特殊自動車の登録、標識の交付及び廃車の受付に関すること。 (3) 市税に係る申告書等の受付に関すること。 (4) 土地及び家屋に係る固定資産課税台帳の閲覧に関すること。 (5) 市税の徴収金に係る現金等の出納に関すること。 (6) 市税の徴収金に係る納付書の再発行に関すること。

(3) 税務職員の配置状況

令和4年4月1日現在

区 分	一 般 職 員 数										再任 用等	合計 職員数	平均 年齢	平均税務 経験年数
	部長	課長	参事	課長 補佐	主幹	係長	主査	副主査	係員	計				
税務部	1	-	-	-	-	-	-	-	-	1	-	1	55.3	29.5
税制課	-	1	-	1	2	3	1	4	6	18	2	20	41.2	8.9
税務運営課	-	1	-	1	1	4	1	4	14	26	4	30	42.0	6.6
事務所以外	1	2	-	2	3	7	2	8	20	45	6	51	46.2	15.0

(4) 税務職員の配置状況 (市税事務所)

区 分	一 般 職 員 数										再任 用等	合計 職員数	平均 年齢	平均税務 経験年数
	所長	課長	参事	課長 補佐	主幹	係長	主査	副主査	係員	計				
市税事務所	1	-	-	-	-	-	-	-	-	1	-	1	58.2	17.0
法人諸税課	-	1	-	1	-	2	1	5	5	15	10	25	43.4	6.8
市民税課	-	1	1	1	5	5	-	16	14	43	12	55	48.3	9.5
固定資産税課	-	1	1	1	4	10	7	26	13	63	14	77	49.4	12.0
納税課	-	1	1	1	2	8	2	18	16	49	20	69	42.4	7.0
税務サービス課	-	1	-	1	4	1	3	6	2	18	10	28	50.4	17.5
事務所 計	1	5	3	5	15	26	13	71	50	189	66	255	48.7	11.6
総 計	2	7	3	7	18	33	15	79	70	234	72	306	47.4	13.3

(注) 1. 再任用等には、再任用職員、会計年度任用職員を含む。人材派遣は、含めていない。

[税制課]

2. 平均年齢、平均税務経験年数は、一般職員のみを対象

2. 徴税費の状況

(単位：千円)

区 分		平成 29 年度	平成 30 年度	令和 元 年度	令和 2 年度	令和 3 年度		
徴 税 費	人 件 費	基 本 給	973,240	925,538	926,957	940,036	906,870	
		諸 手 当	706,456	675,629	638,927	655,103	621,112	
		内 訳	超 過 勤 務 手 当	83,739	83,763	47,378	43,380	35,988
			特 殊 勤 務 手 当	2,319	2,261	2,079	1,190	1,672
			そ の 他 の 手 当	620,398	589,605	589,470	610,533	583,452
		そ の 他	395,930	382,110	376,057	470,991	484,697	
	小 計	2,075,626	1,983,277	1,941,941	2,066,130	2,012,679		
	物 件 費	旅 費	1,295	1,284	1,502	683	997	
		(賃 金)	119,539	108,217	103,822	-	-	
		そ の 他	560,723	553,777	679,903	591,230	554,127	
		小 計	681,557	663,278	785,227	591,913	555,124	
	報 奨 金 及 び こ れ に 類 す る 経 費	納 期 前 納 付 報 奨 金	-	-	-	-	-	
		納 税 貯 蓄 組 合 補 助 金	-	-	-	-	-	
そ の 他		4,390	3,960	3,690	3,632	-		
小 計		4,390	3,960	3,690	3,632	-		
そ の 他	127,527	151,418	156,410	163,784	169,684			
合 計 (A)	2,889,100	2,801,933	2,887,268	2,825,459	2,737,487			
税 収 入 額	市 税 収 入 額 (B)	134,355,183	147,721,126	151,522,672	151,240,872	151,638,686		
	個 人 府 民 税 収 入 額	29,547,804	17,285,672	15,638,492	15,941,134	15,652,852		
	合 計 (C)	163,902,987	165,006,798	167,161,164	167,182,006	167,291,538		
府 民 税 徴 収 取 扱 費 (D)	1,187,907	1,211,325	1,203,793	1,161,787	1,157,472			
税 (市税) 収 入 に 対 する 徴 税 費 の 割 合	(A) / (C) (%)	1.8	1.7	1.7	1.7	1.6		
	[(A) - (D)] / (B) (%)	1.3	1.1	1.1	1.1	1.0		
税 務 職 員 数 (3 月 31 日 現 在) (人)		284	269	269	252	246		

〔税制課〕

3. 税務広報の実施状況（令和3年度）

広報媒体	名称	発行等の年月日	発行等の数量	配布基準及び配布方法	税務広報等の内容（要約）	
①市広報紙	① 広報さかい	毎月1日	約41万部/月(R3.3現在)	全世帯：各戸配達など（広報課で作成）	納期、口座振替、縦覧、申告・届出、税制改正など	①
②冊子	② 償却資産(固定資産税)申告の手引き	12月	16,750冊	納税義務者等：申告書に同封	償却資産のあらまし、申告義務	②-2
③チラシ リーフレット	③-1 固定資産税・都市計画法について	5月	285,000部	納税通知書に同封	固定資産税・都市計画法、口座振替	③-1
	③-2 固定資産の課税明細書について	5月	285,000部	納税通知書に同封	課税明細書の見方	③-2
	③-3 口座振替加入案内	5、6、10、1、2、3月	475,000部	各税目の納税通知書に同封、口座勧奨対象者に送付、窓口配架	口座振替加入案内	③-3
	③-4 市・府民税普通徴収 一口メモ	6月	180,000部	納税通知書に同封	市・府民税の改正内容等	③-4
	③-5 事業所税に係る税制改正のお知らせ	4月	2,000部	納税義務者等：申告書に同封	事業所税の改正内容等	③-5
④税務部外作成 ポスター リーフレット パンフレット	④-1 自動車税(種別割) 納期周知 (ポスター) (大阪府泉北府税事務所作成)	5月	3枚	本庁8階、市税事務所に掲示	自動車税(種別割) 納期のお知らせ	④-1
	④-2 税制改正 (パンフレット) (財務省作成)	6月	40部	本庁8階、市税事務所、市税の窓口で配架	令和3年度税制改正のお知らせ	④-2
	④-3 府税のしおり (大阪府作成)	7月	50部	本庁8階、市税事務所、市税の窓口で配架	府税全般について	④-3
	④-4 税を考える週間 (ポスター) (地方税共同機構作成)	7月	50枚	本庁(3ヶ所)、市税事務所、市税の窓口、各区役所、市立図書館(分館含む)に掲示	「税を考える週間」のお知らせ	④-4
	④-5 もっと知りたい税のこと (リーフレット) (財務省作成)	8月	40枚	本庁8階、市税事務所、市税の窓口で配架	税の概要	④-5
	④-6 全国不正軽油撲滅強調週間 (ポスター) (大阪府泉北府税事務所作成)	9月	2枚	本庁8階、市税事務所に掲示	軽油引取税制度の周知及び啓発	④-6
	④-7 すまい給付金 (リーフレット・ポスター) (国土交通省作成)	11月	リーフレット120枚 ポスター6枚	本庁8階、市税事務所に配架及び掲示	すまいの給付金制度の周知	④-7
	④-8 軽自動車税(種別割) 納期内納税 P R (ポスター) (地方税共同機構作成)	11月	10枚	本庁8階、市税事務所、市税の窓口に掲示	軽自動車税(種別割) 納期内納付 P R	④-8
	④-9 三税共同確定申告 (ポスター) (大阪府泉北府税事務所作成)	1月	20枚	本庁8階、市税事務所、市税の窓口に掲示	三税共同確定申告のお知らせ	④-9
	④-10 確定申告期 (ポスター) (堺税務署作成)	2月	12枚	本庁8階、市税の窓口に掲示	確定申告期の周知	④-10
⑤出前講座	⑤ どこでもセミナー	随時	なし	市内在住、在学、在勤の10人以上の団体からの申込みにより実施	講座 ・なるほど納得！やさしい市税講座 ・知っておきたい市税のしくみ①（市・府民税） ・知っておきたい市税のしくみ②（固定資産税）	⑤
⑥堺市ホームページ	⑥ 「堺市税のページ」	常時	アクセス件数：859,895 件/年	堺市ホームページへの掲載	市税の概要・納付、市税のしおり、Q&A など	⑥
⑦大阪府租税教育推進 連絡協議会	⑦-1 中学生用社会科副教材 「わたしたちの生活と税」	6月	89,400冊 (発行総数)	市内の中学3年生及び社会科担当教師	わたしたちと税のかかりについて、なぜ、税を納めなければならないのだろう？など	⑦-1
	⑦-2 小学生用社会科副教材 「わたしたちのくらしと税」	令和3年3月下旬～6月上旬	80,030冊 (発行総数)	市内の小学6年生及び社会科担当教師	調べてみよう！税のこと、税って何に使われているの？など	⑦-2
⑧堺納税貯蓄組合連合会	⑧-1 「中学生の税についての作文」 (後援：堺市、堺市教育委員会ほか)	応募締切：9月	応募総数 26校1877編	入賞作品（41編）を表彰、各学校に配布 (堺市内の中学校に在学する生徒)	次代を担う生徒への租税教育	⑧-1
	⑧-2 「堺納税だより」に市税に関する記事掲載	1月	5,000部	協会員へ配布、窓口配架	正しい税知識の普及、納税意識の向上	⑧-2
⑨インフォメーション	⑨-1 ケーブルテレビの放送「市税に関するお知らせ」	4月	1ヶ月	堺市広報番組でのスポット放送	固定資産の縦覧	⑨-1
	⑨-2 デジタルサイネージへの掲載	4月	1ヶ月	市役所本館1階ディスプレイ・各区役所（美原区除く）ディスプレイに掲載	固定資産の縦覧	⑨-2
		5、6、7、8、10、12、1、2月 2/1～3/15			納期のお知らせ 市民税・府民税申告のお知らせ	

4. 証明

4. 証明

(単位：件、%)

区分		市・府民税		固定資産評価証明等		納税証明		住宅用	合計
		課税証明	うち自動交付機	一般用	価格通知	一般用	継続検査	家屋証明	
戸籍住民課	件数	3,630	-	3,670	99	553	382	-	8,334
	構成比	3.6	-	11.3	0.8	6.0	1.7	-	4.6
市税事務所	件数	612	-	2,996	357	395	655	861	5,876
	構成比	0.6	-	9.3	2.8	4.2	2.9	22.6	3.2
堺区	件数	17,458	614	17,711	12,150	4,397	1,731	2,956	56,403
	構成比	17.3	4.1	54.7	95.4	47.4	7.7	77.4	31.1
中区	件数	11,498	308	1,442	14	729	4,551	-	18,234
	構成比	11.4	2.1	4.5	0.1	7.9	20.2	-	10.1
東区	件数	6,524	264	1,214	16	371	1,225	-	9,350
	構成比	6.4	1.8	3.8	0.1	4.0	5.5	-	5.1
西区	件数	9,954	317	1,700	10	784	4,528	-	16,976
	構成比	9.8	2.1	5.3	0.1	8.4	20.2	-	9.3
南区	件数	19,687	425	1,621	2	960	5,335	-	27,605
	構成比	19.5	2.9	5.0	0.0	10.3	23.7	-	15.2
北区	件数	15,886	536	1,304	11	677	1,990	-	19,868
	構成比	15.7	3.6	4.0	0.1	7.3	8.9	-	10.9
美原区	件数	3,691	188	686	73	416	2,064	-	6,930
	構成比	3.6	1.3	2.1	0.6	4.5	9.2	-	3.8
コンビニ交付	件数	12,192	12,192	-	-	-	-	-	12,192
	構成比	12.1	82.1	-	-	-	-	-	6.7
合計	件数	101,132	14,844	32,344	12,732	9,282	22,461	3,817	181,768
	構成比	100.0	100.0	100.0	100.0	100.0	100.0	100.0	100.0

(注) 1. 各区の件数は、市民課、税務サービス課窓口の合計

(税制課)

2. 市税事務所の件数は、法人諸税課、市民税課、固定資産税課、納税課の合計

(1) 令和3年度税務証明発行状況

(単位：件、%)

区分		市・府民税		固定資産評価証明等		納税証明		住宅用	合計
		課税証明		一般用	価格通知	一般用	継続検査	家屋証明	
平成29年度	件数	165,828	31,606	15,961	8,539	21,575	3,004	246,513	
	構成比	67.3	12.8	6.5	3.5	8.7	1.2	100.0	
平成30年度	件数	146,111	34,114	16,040	8,998	21,347	3,686	230,296	
	構成比	63.4	14.8	7.0	3.9	9.3	1.6	100.0	
令和元年度	件数	120,982	32,366	15,820	8,866	21,300	3,460	202,794	
	構成比	59.6	16.0	7.8	4.4	10.5	1.7	100.0	
令和2年度	件数	105,505	29,156	13,624	10,502	21,380	3,619	183,786	
	構成比	57.4	15.9	7.4	5.7	11.6	2.0	100.0	
令和3年度	件数	101,132	32,344	12,732	9,282	22,461	3,817	181,768	
	構成比	55.6	17.8	7.0	5.1	12.4	2.1	100.0	

(税制課)

X 参考資料

X 参考資料

政令指定都市の市税決算額（収入済額）の調（令和3年度）

----- 79

区 分	札幌市						収入歩合
	調定済額			収入済額			
	現年課税分	滞納繰越分	合計	現年課税分	滞納繰越分	合計	
市 民 税	166,986,882	2,501,117	169,487,999	165,851,901	1,134,085	166,985,986	98.5
個人均等割	3,367,654	68,263	3,435,917	3,335,156	29,486	3,364,642	97.9
所得割	138,552,014	2,047,984	140,599,998	137,532,157	896,472	138,428,629	98.5
法人均等割	7,119,926	98,204	7,218,130	7,096,457	53,106	7,149,563	99.1
法人税割	17,947,288	286,666	18,233,954	17,888,131	155,021	18,043,152	99.0
固定資産税	114,274,918	2,324,428	116,599,346	114,070,187	1,899,865	115,970,052	99.5
純固定資産税	113,889,303	2,324,428	116,213,731	113,684,572	1,899,865	115,584,437	99.5
土地	32,312,088	635,237	32,947,325	32,249,417	511,088	32,760,505	99.4
家屋	70,749,381	1,446,558	72,195,939	70,612,159	1,163,848	71,776,007	99.4
償却資産	10,827,834	242,633	11,070,467	10,822,996	224,929	11,047,925	99.8
交付金	385,615		385,615	385,615		385,615	100.0
軽自動車税	2,611,266	44,731	2,655,997	2,594,742	10,815	2,605,557	98.1
環境性能割	122,390		122,390	122,390		122,390	100.0
種別割	2,488,876	44,731	2,533,607	2,472,352	10,815	2,483,167	98.0
市たばこ税	15,077,914		15,077,914	15,077,880		15,077,880	100.0
鉱産税			-			-	-
特別土地保有税			-			-	-
法定外普通税			-			-	-
入湯税	189,038	19,101	208,139	187,058	7,262	194,320	93.4
事業所税	8,711,249	194,254	8,905,503	8,694,079	148,857	8,842,936	99.3
都市計画税	24,574,400	489,066	25,063,466	24,526,700	392,464	24,919,164	99.4
法定外目的税			-			-	-
市 税	332,425,667	5,572,697	337,998,364	331,002,547	3,593,348	334,595,895	99.0

区 分	仙台市						収入歩合
	調定済額			収入済額			
	現年課税分	滞納繰越分	合計	現年課税分	滞納繰越分	合計	
市 民 税	111,961,700	2,370,799	114,332,499	111,081,573	1,100,661	112,182,234	98.1
個人均等割	1,929,774	44,870	1,974,644	1,910,985	18,933	1,929,918	97.7
所得割	89,228,488	2,014,702	91,243,190	88,405,943	873,213	89,279,156	97.8
法人均等割	5,282,219	154,163	5,436,382	5,248,329	92,868	5,341,197	98.2
法人税割	15,521,219	157,064	15,678,283	15,516,316	115,647	15,631,963	99.7
固定資産税	74,356,149	1,227,434	75,583,583	74,140,642	935,664	75,076,306	99.3
純固定資産税	73,961,529	1,227,434	75,188,963	73,746,022	935,664	74,681,686	99.3
土地	26,726,813	420,198	27,147,011	26,637,475	307,213	26,944,688	99.3
家屋	35,961,631	588,610	36,550,241	35,841,423	430,341	36,271,764	99.2
償却資産	11,273,085	218,626	11,491,711	11,267,124	198,110	11,465,234	99.8
交付金	394,620		394,620	394,620		394,620	100.0
軽自動車税	1,823,003	75,987	1,898,990	1,798,134	27,924	1,826,058	96.2
環境性能割	72,814		72,814	72,814		72,814	100.0
種別割	1,750,189	75,987	1,826,176	1,725,320	27,924	1,753,244	96.0
市たばこ税	7,685,401	27	7,685,428	7,685,483		7,685,483	100.0
鉱産税	3,346		3,346	3,346		3,346	100.0
特別土地保有税		9,260	9,260		5,400	5,400	58.3
法定外普通税			-			-	-
入湯税	119,452	1,638	121,090	119,406	304	119,710	98.9
事業所税	5,741,572	218,532	5,960,104	5,709,284	212,168	5,921,452	99.4
都市計画税	15,177,937	243,217	15,421,154	15,127,202	177,819	15,305,021	99.2
法定外目的税			-			-	-
市 税	216,868,560	4,146,894	221,015,454	215,665,070	2,459,940	218,125,010	98.7

(単位：千円、%)

区 分	さいたま市						収入歩合
	調定済額			収入済額			
	現年課税分	滞納繰越分	合 計	現年課税分	滞納繰越分	合 計	
市 民 税	153,400,383	3,723,964	157,124,347	152,291,681	1,218,927	153,510,608	97.7
個人均等割	2,438,473	61,913	2,500,386	2,418,645	17,610	2,436,255	97.4
所得割	132,416,817	3,362,078	135,778,895	131,370,941	956,500	132,327,441	97.5
法人均等割	4,706,309	76,126	4,782,435	4,695,397	62,129	4,757,526	99.5
法人税割	13,838,784	223,847	14,062,631	13,806,698	182,688	13,989,386	99.5
固定資産税	86,981,059	1,232,063	88,213,122	86,626,834	721,202	87,348,036	99.0
純固定資産税	86,274,217	1,232,063	87,506,280	85,919,992	721,202	86,641,194	99.0
土地	39,094,370	556,040	39,650,410	38,916,289	300,968	39,217,257	98.9
家屋	37,513,142	533,550	38,046,692	37,342,265	288,795	37,631,060	98.9
償却資産	9,666,705	142,473	9,809,178	9,661,438	131,439	9,792,877	99.8
交付金	706,842		706,842	706,842		706,842	100.0
軽自動車税	1,578,061	68,005	1,646,066	1,554,948	14,954	1,569,902	95.4
環境性能割	68,442		68,442	68,442		68,442	100.0
種別割	1,509,619	68,005	1,577,624	1,486,506	14,954	1,501,460	95.2
市たばこ税	7,752,835		7,752,835	7,752,867		7,752,867	100.0
鉱産税			-			-	-
特別土地保有税			-			-	-
法定外普通税			-			-	-
入湯税	3,323		3,323	3,323		3,323	100.0
事業所税	4,772,063	86,306	4,858,369	4,764,760	82,439	4,847,199	99.8
都市計画税	18,695,831	266,668	18,962,499	18,610,668	144,340	18,755,008	98.9
法定外目的税			-			-	-
市 税	273,183,555	5,377,006	278,560,561	271,605,081	2,181,862	273,786,943	98.3
区 分	千葉市						収入歩合
	調定済額			収入済額			
	現年課税分	滞納繰越分	合 計	現年課税分	滞納繰越分	合 計	
市 民 税	105,155,546	2,918,215	108,073,761	104,305,727	808,423	105,114,150	97.3
個人均等割	1,739,052	21,815	1,760,867	1,731,996	3,874	1,735,870	98.6
所得割	89,655,439	2,653,506	92,308,945	88,720,345	699,148	89,419,493	96.9
法人均等割	3,532,688	77,897	3,610,585	3,556,391	33,803	3,590,194	99.4
法人税割	10,228,367	164,997	10,393,364	10,296,995	71,598	10,368,593	99.8
固定資産税	68,319,884	1,462,841	69,782,725	67,936,074	792,398	68,728,472	98.5
純固定資産税	67,473,956	1,462,841	68,936,797	67,090,146	792,398	67,882,544	98.5
土地	21,962,665	498,967	22,461,632	21,813,957	241,834	22,055,791	98.2
家屋	32,606,690	742,719	33,349,409	32,385,911	359,973	32,745,884	98.2
償却資産	12,904,601	221,155	13,125,756	12,890,278	190,591	13,080,869	99.7
交付金	845,928		845,928	845,928		845,928	100.0
軽自動車税	1,340,575	112,808	1,453,383	1,307,957	22,758	1,330,715	91.6
環境性能割	52,892		52,892	52,892		52,892	100.0
種別割	1,287,683	112,808	1,400,491	1,255,065	22,758	1,277,823	91.2
市たばこ税	6,483,223	21	6,483,244	6,483,086		6,483,086	100.0
鉱産税			-			-	-
特別土地保有税			-			-	-
法定外普通税			-			-	-
入湯税	5,753		5,753	5,753		5,753	100.0
事業所税	5,340,917	101,651	5,442,568	5,328,042	96,715	5,424,757	99.7
都市計画税	12,736,647	287,243	13,023,890	12,650,407	139,218	12,789,625	98.2
法定外目的税			-			-	-
市 税	199,382,545	4,882,779	204,265,324	198,017,046	1,859,512	199,876,558	97.9

(単位：千円、%)

区 分	川 崎 市						収入歩合
	調 定 済 額			収 入 済 額			
	現年課税分	滞納繰越分	合 計	現年課税分	滞納繰越分	合 計	
市 民 税	190,957,870	1,607,237	192,565,107	190,019,278	974,723	190,994,001	99.2
個人均等割	2,989,389	33,651	3,023,040	2,968,896	19,658	2,988,554	98.9
所得割	172,884,738	1,458,431	174,343,169	171,997,717	858,580	172,856,297	99.1
法人均等割	4,276,481	30,805	4,307,286	4,267,670	25,811	4,293,481	99.7
法人税割	10,807,262	84,350	10,891,612	10,784,995	70,674	10,855,669	99.7
固定資産税	126,993,322	528,463	127,521,785	126,783,535	429,484	127,213,019	99.8
純固定資産税	126,661,944	528,463	127,190,407	126,452,157	429,484	126,881,641	99.8
土地	50,985,911	212,520	51,198,431	50,884,326	166,374	51,050,700	99.7
家屋	53,126,614	220,487	53,347,101	53,020,766	172,610	53,193,376	99.7
償却資産	22,549,419	95,456	22,644,875	22,547,065	90,500	22,637,565	100.0
交付金	331,378	-	331,378	331,378	-	331,378	100.0
軽自動車税	943,917	14,930	958,847	936,466	5,033	941,499	98.2
環境性能割	47,356	-	47,356	47,356	-	47,356	100.0
種別割	896,561	14,930	911,491	889,110	5,033	894,143	98.1
市たばこ税	9,425,709	166	9,425,875	9,425,709	166	9,425,875	100.0
鉱産税	-	-	-	-	-	-	-
特別土地保有税	-	-	-	-	-	-	-
法定外普通税	-	-	-	-	-	-	-
入湯税	12,296	-	12,296	12,296	-	12,296	100.0
事業所税	9,370,167	69,734	9,439,901	9,368,970	68,916	9,437,886	100.0
都市計画税	26,547,308	110,515	26,657,823	26,494,416	86,517	26,580,933	99.7
法定外目的税	-	-	-	-	-	-	-
市 税	364,250,589	2,331,045	366,581,634	363,040,670	1,564,839	364,605,509	99.5
区 分	横 浜 市						収入歩合
	調 定 済 額			収 入 済 額			
	現年課税分	滞納繰越分	合 計	現年課税分	滞納繰越分	合 計	
市 民 税	456,420,867	4,910,181	461,331,048	454,036,823	2,670,689	456,707,512	99.0
個人均等割	8,731,413	92,656	8,824,069	8,682,908	46,043	8,728,951	98.9
所得割	402,754,692	4,111,328	406,866,020	400,508,027	2,043,024	402,551,051	98.9
法人均等割	13,229,399	178,894	13,408,293	13,205,362	147,337	13,352,699	99.6
法人税割	31,705,363	527,303	32,232,666	31,640,526	434,285	32,074,811	99.5
固定資産税	277,678,392	1,758,559	279,436,951	277,079,717	1,254,694	278,334,411	99.6
純固定資産税	276,763,679	1,758,559	278,522,238	276,165,004	1,254,694	277,419,698	99.6
土地	113,501,215	716,152	114,217,367	113,225,029	486,043	113,711,072	99.6
家屋	124,545,192	792,808	125,338,000	124,233,465	538,067	124,771,532	99.5
償却資産	38,717,272	249,599	38,966,871	38,706,510	230,584	38,937,094	99.9
交付金	914,713	-	914,713	914,713	-	914,713	100.0
軽自動車税	3,251,580	63,500	3,315,080	3,221,867	19,361	3,241,228	97.8
環境性能割	154,740	-	154,740	154,740	-	154,740	100.0
種別割	3,096,840	63,500	3,160,340	3,067,127	19,361	3,086,488	97.7
市たばこ税	22,024,635	9	22,024,644	22,024,635	9	22,024,644	100.0
鉱産税	-	-	-	-	-	-	-
特別土地保有税	-	-	-	-	-	-	-
法定外普通税	-	-	-	-	-	-	-
入湯税	43,822	-	43,822	43,822	-	43,822	100.0
事業所税	18,617,117	187,032	18,804,149	18,606,759	181,370	18,788,129	99.9
都市計画税	59,654,492	377,768	60,032,260	59,505,959	256,027	59,761,986	99.5
法定外目的税	-	-	-	-	-	-	-
市 税	837,690,905	7,297,049	844,987,954	834,519,582	4,382,150	838,901,732	99.3

(単位：千円、%)

区 分	相 模 原 市						収入歩合
	調 定 済 額			収 入 済 額			
	現年課税分	滞納繰越分	合 計	現年課税分	滞納繰越分	合 計	
市 民 税	65,840,957	1,953,915	67,794,872	65,203,747	760,867	65,964,614	97.3
個人均等割	1,309,760	38,732	1,348,492	1,296,016	13,802	1,309,818	97.1
所得割	59,771,177	1,767,558	61,538,735	59,144,007	629,846	59,773,853	97.1
法人均等割	1,729,211	53,629	1,782,840	1,730,557	42,583	1,773,140	99.5
法人税割	3,030,809	93,996	3,124,805	3,033,167	74,636	3,107,803	99.5
固定資産税	45,410,313	590,856	46,001,169	45,238,635	280,692	45,519,327	99.0
純固定資産税	44,396,421	590,856	44,987,277	44,224,743	280,692	44,505,435	98.9
土地	19,066,089	271,591	19,337,680	18,980,528	118,524	19,099,052	98.8
家屋	18,740,448	266,953	19,007,401	18,656,348	116,499	18,772,847	98.8
償却資産	6,589,884	52,312	6,642,196	6,587,867	45,669	6,633,536	99.9
交付金	1,013,892	-	1,013,892	1,013,892	-	1,013,892	100.0
軽自動車税	1,148,144	56,535	1,204,679	1,132,127	14,835	1,146,962	95.2
環境性能割	50,395	-	50,395	50,395	-	50,395	100.0
種別割	1,097,749	56,535	1,154,284	1,081,732	14,835	1,096,567	95.0
市たばこ税	4,628,473	-	4,628,473	4,628,473	-	4,628,473	100.0
鉱産税	-	-	-	-	-	-	-
特別土地保有税	-	-	-	-	-	-	-
法定外普通税	-	-	-	-	-	-	-
入湯税	-	-	-	-	-	-	-
事業所税	3,126,751	39,494	3,166,245	3,123,661	35,131	3,158,792	99.8
都市計画税	9,141,373	130,217	9,271,590	9,100,350	56,827	9,157,177	98.8
法定外目的税	-	-	-	-	-	-	-
市 税	129,296,011	2,771,017	132,067,028	128,426,993	1,148,352	129,575,345	98.1
区 分	新 潟 市						収入歩合
	調 定 済 額			収 入 済 額			
	現年課税分	滞納繰越分	合 計	現年課税分	滞納繰越分	合 計	
市 民 税	64,114,386	1,556,889	65,671,275	63,707,176	480,394	64,187,570	97.7
個人均等割	1,417,309	34,868	1,452,177	1,406,458	10,821	1,417,279	97.6
所得割	53,680,504	1,320,618	55,001,122	53,269,529	409,846	53,679,375	97.6
法人均等割	2,685,970	59,996	2,745,966	2,690,324	17,792	2,708,116	98.6
法人税割	6,330,603	141,407	6,472,010	6,340,865	41,935	6,382,800	98.6
固定資産税	47,853,371	1,594,827	49,448,198	47,484,937	481,297	47,966,234	97.0
純固定資産税	47,648,393	1,594,827	49,243,220	47,279,959	481,297	47,761,256	97.0
土地	17,867,847	598,050	18,465,897	17,729,687	180,483	17,910,170	97.0
家屋	22,456,526	751,637	23,208,163	22,282,884	226,834	22,509,718	97.0
償却資産	7,324,020	245,140	7,569,160	7,267,388	73,980	7,341,368	97.0
交付金	204,978	-	204,978	204,978	-	204,978	100.0
軽自動車税	2,258,094	69,005	2,327,099	2,237,780	15,789	2,253,569	96.8
環境性能割	75,703	-	75,703	75,703	-	75,703	100.0
種別割	2,182,391	69,005	2,251,396	2,162,077	15,789	2,177,866	96.7
市たばこ税	5,038,393	39	5,038,432	5,038,393	39	5,038,432	100.0
鉱産税	56,171	-	56,171	56,171	-	56,171	100.0
特別土地保有税	-	-	-	-	-	-	-
法定外普通税	-	-	-	-	-	-	-
入湯税	19,492	-	19,492	19,492	-	19,492	100.0
事業所税	4,686,024	28,378	4,714,402	4,674,146	18,883	4,693,029	99.5
都市計画税	7,862,371	259,537	8,121,908	7,801,577	78,325	7,879,902	97.0
法定外目的税	-	-	-	-	-	-	-
市 税	131,888,302	3,508,675	135,396,977	131,019,672	1,074,727	132,094,399	97.6

(単位：千円、%)

区 分	静岡市						
	調定済額			収入済額			収入歩合
	現年課税分	滞納繰越分	合 計	現年課税分	滞納繰越分	合 計	
市 民 税	64,464,677	1,212,077	65,676,754	64,129,316	742,121	64,871,437	98.8
個人均等割	1,273,214	18,768	1,291,982	1,264,876	8,126	1,273,002	98.5
所得割	55,481,355	776,122	56,257,477	55,118,043	344,894	55,462,937	98.6
法人均等割	2,543,701	119,263	2,662,964	2,555,673	111,234	2,666,907	100.1
法人税割	5,166,407	297,924	5,464,331	5,190,724	277,867	5,468,591	100.1
固定資産税	52,043,851	475,216	52,519,067	51,883,321	304,110	52,187,431	99.4
純固定資産税	51,748,085	475,216	52,223,301	51,587,555	304,110	51,891,665	99.4
土地	22,643,372	203,602	22,846,974	22,561,575	118,894	22,680,469	99.3
家屋	21,036,327	195,988	21,232,315	20,960,337	114,448	21,074,785	99.3
償却資産	8,068,386	75,626	8,144,012	8,065,643	70,768	8,136,411	99.9
交付金	295,766	-	295,766	295,766	-	295,766	100.0
軽自動車税	1,752,562	22,831	1,775,393	1,744,034	6,456	1,750,490	98.6
環境性能割	64,962	-	64,962	64,962	-	64,962	100.0
種別割	1,687,600	22,831	1,710,431	1,679,072	6,456	1,685,528	98.5
市たばこ税	4,324,108	-	4,324,108	4,324,109	-	4,324,109	100.0
鉱産税	104	-	104	104	-	104	100.0
特別土地保有税	-	-	-	-	-	-	-
法定外普通税	-	-	-	-	-	-	-
入湯税	30,603	-	30,603	30,634	-	30,634	100.1
事業所税	4,221,441	90,263	4,311,704	4,220,100	85,845	4,305,945	99.9
都市計画税	10,386,605	94,732	10,481,337	10,349,085	55,319	10,404,404	99.3
法定外目的税	-	-	-	-	-	-	-
市 税	137,223,951	1,895,119	139,119,070	136,680,703	1,193,851	137,874,554	99.1
区 分	浜松市						
	調定済額			収入済額			収入歩合
	現年課税分	滞納繰越分	合 計	現年課税分	滞納繰越分	合 計	
市 民 税	71,838,827	1,989,944	73,828,771	71,338,960	970,024	72,308,984	97.9
個人均等割	1,474,425	34,790	1,509,215	1,462,813	12,542	1,475,355	97.8
所得割	62,681,400	1,512,220	64,193,620	62,187,745	545,178	62,732,923	97.7
法人均等割	2,640,727	137,284	2,778,011	2,626,051	127,790	2,753,841	99.1
法人税割	5,042,275	305,650	5,347,925	5,062,351	284,514	5,346,865	100.0
固定資産税	52,662,205	567,723	53,229,928	52,469,111	266,325	52,735,436	99.1
純固定資産税	52,529,431	567,723	53,097,154	52,336,337	266,325	52,602,662	99.1
土地	18,648,359	193,278	18,841,637	18,579,809	94,548	18,674,357	99.1
家屋	23,909,051	261,329	24,170,380	23,821,163	121,219	23,942,382	99.1
償却資産	9,972,021	113,116	10,085,137	9,935,365	50,558	9,985,923	99.0
交付金	132,774	-	132,774	132,774	-	132,774	100.0
軽自動車税	2,489,481	62,188	2,551,669	2,469,427	15,981	2,485,408	97.4
環境性能割	102,293	-	102,293	102,293	-	102,293	100.0
種別割	2,387,188	62,188	2,449,376	2,367,134	15,981	2,383,115	97.3
市たばこ税	4,652,078	59	4,652,137	4,652,078	-	4,652,078	100.0
鉱産税	27	-	27	27	-	27	100.0
特別土地保有税	-	-	-	-	-	-	-
法定外普通税	-	-	-	-	-	-	-
入湯税	56,716	4,883	61,599	51,420	532	51,952	84.3
事業所税	5,377,677	62,969	5,440,646	5,374,173	59,839	5,434,012	99.9
都市計画税	7,323,713	77,738	7,401,451	7,296,792	36,468	7,333,260	99.1
法定外目的税	-	-	-	-	-	-	-
市 税	144,400,724	2,765,504	147,166,228	143,651,988	1,349,169	145,001,157	98.5

(単位：千円、%)

区 分	名古屋市						
	調定済額			収入済額			収入歩合
	現年課税分	滞納繰越分	合 計	現年課税分	滞納繰越分	合 計	
市 民 税	281,550,999	4,934,198	286,485,197	280,210,937	2,946,523	283,157,460	98.8
個人均等割	3,925,870	45,515	3,971,385	3,904,723	16,770	3,921,493	98.7
所得割	224,120,664	2,835,110	226,955,774	222,887,761	1,044,588	223,932,349	98.7
法人均等割	12,448,947	408,352	12,857,299	12,429,189	374,864	12,804,053	99.6
法人税割	41,055,518	1,645,221	42,700,739	40,989,264	1,510,301	42,499,565	99.5
固定資産税	215,895,727	1,568,907	217,464,634	215,552,455	1,369,950	216,922,405	99.8
純固定資産税	214,900,278	1,568,907	216,469,185	214,557,006	1,369,950	215,926,956	99.7
土地	95,104,485	603,146	95,707,631	94,947,872	518,681	95,466,553	99.7
家屋	95,736,263	625,323	96,361,586	95,577,538	537,753	96,115,291	99.7
償却資産	24,059,530	340,438	24,399,968	24,031,596	313,516	24,345,112	99.8
交付金	995,449		995,449	995,449		995,449	100.0
軽自動車税	2,872,837	67,524	2,940,361	2,841,742	13,652	2,855,394	97.1
環境性能割	112,103		112,103	112,103		112,103	100.0
種別割	2,760,734	67,524	2,828,258	2,729,639	13,652	2,743,291	97.0
市たばこ税	16,191,363		16,191,363	16,191,363		16,191,363	100.0
鉱産税			-			-	-
特別土地保有税		1,069	1,069			-	-
法定外普通税			-			-	-
入湯税			-			-	-
事業所税	16,482,983	308,062	16,791,045	16,470,718	288,753	16,759,471	99.8
都市計画税	47,471,872	305,582	47,777,454	47,393,431	262,788	47,656,219	99.7
法定外目的税			-			-	-
市 税	580,465,781	7,185,342	587,651,123	578,660,646	4,881,666	583,542,312	99.3
区 分	京 都 市						
	調定済額			収入済額			収入歩合
	現年課税分	滞納繰越分	合 計	現年課税分	滞納繰越分	合 計	
市 民 税	148,406,279	2,488,716	150,894,995	147,649,288	1,473,076	149,122,364	98.8
個人均等割	2,196,538	33,040	2,229,578	2,184,887	16,341	2,201,228	98.7
所得割	112,747,777	1,830,301	114,578,078	112,073,308	905,242	112,978,550	98.6
法人均等割	5,505,686	124,919	5,630,605	5,466,949	110,161	5,577,110	99.0
法人税割	27,956,278	500,456	28,456,734	27,924,144	441,332	28,365,476	99.7
固定資産税	106,658,243	2,394,873	109,053,116	106,239,327	2,001,677	108,241,004	99.3
純固定資産税	106,378,592	2,394,873	108,773,465	105,959,676	2,001,677	107,961,353	99.3
土地	49,389,015	943,995	50,333,010	49,182,129	752,757	49,934,886	99.2
家屋	45,240,063	916,747	46,156,810	45,051,061	731,028	45,782,089	99.2
償却資産	11,749,514	534,131	12,283,645	11,726,486	517,892	12,244,378	99.7
交付金	279,651		279,651	279,651		279,651	100.0
軽自動車税	2,012,329	128,135	2,140,464	1,980,872	38,493	2,019,365	94.3
環境性能割	82,889		82,889	82,889		82,889	100.0
種別割	1,929,440	128,135	2,057,575	1,897,983	38,493	1,936,476	94.1
市たばこ税	8,986,619	156	8,986,775	8,986,585		8,986,585	100.0
鉱産税			-			-	-
特別土地保有税			-			-	-
法定外普通税			-			-	-
入湯税	87,466		87,466	87,466		87,466	100.0
事業所税	7,606,081	298,068	7,904,149	7,567,776	254,159	7,821,935	99.0
都市計画税	23,763,576	467,281	24,230,857	23,664,405	372,617	24,037,022	99.2
法定外目的税	1,608,869	57,835	1,666,704	1,597,596	30,074	1,627,670	97.7
市 税	299,129,462	5,835,064	304,964,526	297,773,315	4,170,096	301,943,411	99.0

(単位：千円、%)

区 分	大 阪 市						
	調 定 済 額			収 入 済 額			収入歩合
	現年課税分	滞納繰越分	合 計	現年課税分	滞納繰越分	合 計	
市 民 税	326,486,264	9,478,528	335,964,792	323,660,513	4,012,781	327,673,294	97.5
個人均等割	4,653,853	161,651	4,815,504	4,602,916	56,703	4,659,619	96.8
所得割	214,738,093	7,203,346	221,941,439	212,211,781	2,526,728	214,738,509	96.8
法人均等割	19,489,956	342,295	19,832,251	19,444,711	231,489	19,676,200	99.2
法人税割	87,604,362	1,771,236	89,375,598	87,401,105	1,197,861	88,598,966	99.1
固定資産税	296,698,696	7,469,505	304,168,201	296,011,890	6,695,583	302,707,473	99.5
純固定資産税	296,439,137	7,469,505	303,908,642	295,752,331	6,695,583	302,447,914	99.5
土地	116,419,091	2,809,465	119,228,556	116,112,243	2,480,158	118,592,401	99.5
家屋	140,032,781	3,527,209	143,559,990	139,660,640	3,113,772	142,774,412	99.5
償却資産	39,987,265	1,132,831	41,120,096	39,979,448	1,101,653	41,081,101	99.9
交付金	259,559		259,559	259,559		259,559	100.0
軽自動車税	2,058,085	148,298	2,206,383	2,013,725	36,224	2,049,949	92.9
環境性能割	105,486		105,486	105,486		105,486	100.0
種別割	1,952,599	148,298	2,100,897	1,908,239	36,224	1,944,463	92.6
市たばこ税	27,758,348	5267	27,763,615	27,758,014	37	27,758,051	100.0
鉱産税	-		-	-		-	-
特別土地保有税	-		-	-		-	-
法定外普通税	-		-	-		-	-
入湯税	129,883	2254	132,137	128,833	317	129,150	97.7
事業所税	28,224,779	636,947	28,861,726	28,177,855	571,392	28,749,247	99.6
都市計画税	59,824,843	1,479,133	61,303,976	59,662,685	1,300,354	60,963,039	99.4
法定外目的税	-		-	-		-	-
市 税	741,180,898	19,219,932	760,400,830	737,413,515	12,616,688	750,030,203	98.6
区 分	堺 市						
	調 定 済 額			収 入 済 額			収入歩合
	現年課税分	滞納繰越分	合 計	現年課税分	滞納繰越分	合 計	
市 民 税	69,307,218	1,348,876	70,656,094	68,825,088	537,042	69,362,130	98.2
個人均等割	1,349,876	31,242	1,381,118	1,338,693	12,093	1,350,786	97.8
所得割	59,116,110	1,199,427	60,315,537	58,659,045	464,255	59,123,300	98.0
法人均等割	2,341,845	26,320	2,368,165	2,338,493	13,514	2,352,007	99.3
法人税割	6,499,387	91,887	6,591,274	6,488,857	47,180	6,536,037	99.2
固定資産税	57,870,942	1,782,703	59,653,645	57,622,386	1,470,003	59,092,389	99.1
純固定資産税	56,975,517	1,782,703	58,758,220	56,726,961	1,470,003	58,196,964	99.0
土地	22,641,780	653,322	23,295,102	22,521,706	521,509	23,043,215	98.9
家屋	23,300,632	697,528	23,998,160	23,175,516	556,796	23,732,312	98.9
償却資産	11,033,105	431,853	11,464,958	11,029,739	391,698	11,421,437	99.6
交付金	895,425		895,425	895,425		895,425	100.0
軽自動車税	1,358,970	66,572	1,425,542	1,339,339	17,436	1,356,775	95.2
環境性能割	57,831		57,831	57,831		57,831	100.0
種別割	1,301,139	66,572	1,367,711	1,281,508	17,436	1,298,944	95.0
市たばこ税	5,762,318	100	5,762,418	5,762,309	48	5,762,357	100.0
鉱産税	-		-	-		-	-
特別土地保有税	-	600	600	-		-	0.0
法定外普通税	-		-	-		-	-
入湯税	272		272	272		272	100.0
事業所税	5,201,123	66,753	5,267,876	5,175,309	56,983	5,232,292	99.3
都市計画税	10,639,497	312,840	10,952,337	10,582,749	249,722	10,832,471	98.9
法定外目的税	-		-	-		-	-
市 税	150,140,340	3,578,444	153,718,784	149,307,452	2,331,234	151,638,686	98.6

(単位：千円、%)

区 分	神 戸 市						
	調 定 済 額			収 入 済 額			収入歩合
	現年課税分	滞納繰越分	合 計	現年課税分	滞納繰越分	合 計	
市 民 税	148,387,907	3,083,460	151,471,367	147,324,015	1,357,695	148,681,710	98.2
個人均等割	2,848,766	36,902	2,885,668	2,825,877	14,901	2,840,778	98.4
所得割	124,117,382	2,780,053	126,897,435	123,135,265	1,122,611	124,257,876	97.9
法人均等割	5,595,550	69,611	5,665,161	5,579,209	57,512	5,636,721	99.5
法人税割	15,826,209	196,894	16,023,103	15,783,664	162,671	15,946,335	99.5
固定資産税	111,213,715	2,965,170	114,178,885	110,721,885	2,272,924	112,994,809	99.0
純固定資産税	110,517,198	2,965,170	113,482,368	110,025,368	2,272,924	112,298,292	99.0
土地	37,426,303	975,022	38,401,325	37,232,689	705,871	37,938,560	98.8
家屋	56,036,256	1,459,489	57,495,745	55,744,850	1,056,604	56,801,454	98.8
償却資産	17,054,639	530,659	17,585,298	17,047,829	510,449	17,558,278	99.8
交付金	696,517	-	696,517	696,517	-	696,517	100.0
軽自動車税	1,853,574	132,387	1,985,961	1,810,752	48,757	1,859,509	93.6
環境性能割	69,164	-	69,164	69,164	-	69,164	100.0
種別割	1,784,410	132,387	1,916,797	1,741,588	48,757	1,790,345	93.4
市たばこ税	9,492,688	181	9,492,869	9,492,660	102	9,492,762	100.0
鉱産税	-	-	-	-	-	-	-
特別土地保有税	-	1,731	1,731	-	59	59	3.4
法定外普通税	-	-	-	-	-	-	-
入湯税	185,315	1567	186,882	185,297	1567	186,864	100.0
事業所税	9,519,502	197,050	9,716,552	9,499,489	180,931	9,680,420	99.6
都市計画税	22,427,354	578,591	23,005,945	22,310,922	418,242	22,729,164	98.8
法定外目的税	-	-	-	-	-	-	-
市 税	303,080,055	6,960,137	310,040,192	301,345,020	4,280,277	305,625,297	98.6

区 分	岡 山 市						
	調 定 済 額			収 入 済 額			収入歩合
	現年課税分	滞納繰越分	合 計	現年課税分	滞納繰越分	合 計	
市 民 税	64,548,395	1,759,338	66,307,733	64,071,128	575,404	64,646,532	97.5
個人均等割	1,236,636	33,741	1,270,377	1,226,315	9,899	1,236,214	97.3
所得割	53,051,352	1,447,466	54,498,818	52,608,563	424,660	53,033,223	97.3
法人均等割	2,729,381	73,986	2,803,367	2,722,955	37,466	2,760,421	98.5
法人税割	7,531,026	204,145	7,735,171	7,513,295	103,379	7,616,674	98.5
固定資産税	45,873,096	1,772,218	47,645,314	45,665,486	1,197,249	46,862,735	98.4
純固定資産税	45,613,276	1,772,218	47,385,494	45,405,666	1,197,249	46,602,915	98.3
土地	17,078,537	600,068	17,678,605	16,991,171	346,907	17,338,078	98.1
家屋	21,060,339	739,971	21,800,310	20,952,605	427,787	21,380,392	98.1
償却資産	7,474,400	432,179	7,906,579	7,461,890	422,555	7,884,445	99.7
交付金	259,820	-	259,820	259,820	-	259,820	100.0
軽自動車税	2,089,573	88,319	2,177,892	2,065,120	20,219	2,085,339	95.8
環境性能割	70,997	-	70,997	70,997	-	70,997	100.0
種別割	2,018,576	88,319	2,106,895	1,994,123	20,219	2,014,342	95.6
市たばこ税	4,836,293	459	4,836,752	4,836,293	-	4,836,293	100.0
鉱産税	47	-	47	47	-	47	100.0
特別土地保有税	-	-	-	-	-	-	-
法定外普通税	-	-	-	-	-	-	-
入湯税	11,234	349	11,583	11,234	-	11,234	97.0
事業所税	4,015,113	78,551	4,093,664	4,009,878	49,193	4,059,071	99.2
都市計画税	7,802,350	272,629	8,074,979	7,762,458	157,611	7,920,069	98.1
法定外目的税	-	-	-	-	-	-	-
市 税	129,176,101	3,971,863	133,147,964	128,421,644	1,999,676	130,421,320	98.0

(単位：千円、%)

区 分	広 島 市						
	調 定 済 額			収 入 済 額			収入歩合
	現年課税分	滞納繰越分	合 計	現年課税分	滞納繰越分	合 計	
市 民 税	119,435,692	2,977,886	122,413,578	118,629,316	1,113,839	119,743,155	97.8
個人均等割	2,128,367	69,549	2,197,916	2,111,813	23,309	2,135,122	97.1
所得割	98,556,192	2,517,943	101,074,135	97,760,488	849,964	98,610,452	97.6
法人均等割	5,040,568	104,626	5,145,194	5,041,752	64,472	5,106,224	99.2
法人税割	13,710,565	285,768	13,996,333	13,715,263	176,094	13,891,357	99.2
固定資産税	81,274,414	2,655,082	83,929,496	80,974,232	2,034,872	83,009,104	98.9
純固定資産税	80,772,497	2,655,082	83,427,579	80,472,315	2,034,872	82,507,187	98.9
土地	31,588,110	1,023,825	32,611,935	31,472,996	782,468	32,255,464	98.9
家屋	38,699,808	1,268,728	39,968,536	38,556,903	963,175	39,520,078	98.9
償却資産	10,484,579	362,529	10,847,108	10,442,416	289,229	10,731,645	98.9
交付金	501,917	-	501,917	501,917	-	501,917	100.0
軽自動車税	2,359,047	104,771	2,463,818	2,327,152	29,459	2,356,611	95.6
環境性能割	96,332	-	96,332	96,332	-	96,332	100.0
種別割	2,262,715	104,771	2,367,486	2,230,820	29,459	2,260,279	95.5
市たばこ税	7,440,218	294	7,440,512	7,440,218	-	7,440,218	100.0
鉱産税	-	-	-	-	-	-	-
特別土地保有税	-	-	-	-	-	-	-
法定外普通税	-	-	-	-	-	-	-
入湯税	46,188	5,632	51,820	41,589	51	41,640	80.4
事業所税	6,832,675	100,648	6,933,323	6,850,350	93,479	6,943,829	100.2
都市計画税	16,852,848	537,990	17,390,838	16,791,417	411,941	17,203,358	98.9
法定外目的税	-	-	-	-	-	-	-
市 税	234,241,082	6,382,303	240,623,385	233,054,274	3,683,641	236,737,915	98.4
区 分	北 九 州 市						
	調 定 済 額			収 入 済 額			収入歩合
	現年課税分	滞納繰越分	合 計	現年課税分	滞納繰越分	合 計	
市 民 税	74,112,183	1,469,666	75,581,849	73,545,803	713,140	74,258,943	98.2
個人均等割	1,532,894	46,028	1,578,922	1,513,745	20,184	1,533,929	97.2
所得割	61,584,821	1,225,975	62,810,796	61,060,083	537,614	61,597,697	98.1
法人均等割	3,587,002	65,722	3,652,724	3,579,467	51,651	3,631,118	99.4
法人税割	7,407,466	131,941	7,539,407	7,392,508	103,691	7,496,199	99.4
固定資産税	69,719,790	1,994,475	71,714,265	69,324,764	1,345,539	70,670,303	98.5
純固定資産税	68,000,659	1,994,475	69,995,134	67,605,633	1,345,539	68,951,172	98.5
土地	21,354,769	619,053	21,973,822	21,197,025	368,103	21,565,128	98.1
家屋	30,356,531	930,119	31,286,650	30,126,690	551,624	30,678,314	98.1
償却資産	16,289,359	445,303	16,734,662	16,281,918	425,812	16,707,730	99.8
交付金	1,719,131	-	1,719,131	1,719,131	-	1,719,131	100.0
軽自動車税	2,126,765	85,713	2,212,478	2,090,379	30,589	2,120,968	95.9
環境性能割	67,521	-	67,521	67,521	-	67,521	100.0
種別割	2,059,244	85,713	2,144,957	2,022,858	30,589	2,053,447	95.7
市たばこ税	7,164,082	-	7,164,082	7,164,130	-	7,164,130	100.0
鉱産税	28,506	-	28,506	28,506	-	28,506	100.0
特別土地保有税	-	11,519	11,519	-	53	53	0.5
法定外普通税	-	-	-	-	-	-	-
入湯税	12,580	-	12,580	12,580	-	12,580	100.0
事業所税	7,292,513	163,009	7,455,522	7,275,232	145,104	7,420,336	99.5
都市計画税	11,999,540	356,882	12,356,422	11,909,721	211,894	12,121,615	98.1
法定外目的税	1,139,689	14,320	1,154,009	1,129,787	11,288	1,141,075	98.9
市 税	173,595,648	4,095,584	177,691,232	172,480,902	2,457,607	174,938,509	98.5

(単位：千円、%)

区 分	福 岡 市						
	調 定 済 額			収 入 済 額			収入歩合
	現年課税分	滞納繰越分	合 計	現年課税分	滞納繰越分	合 計	
市 民 税	169,153,520	3,421,813	172,575,333	167,901,475	1,475,343	169,376,818	98.1
個人均等割	2,735,253	58,971	2,794,224	2,711,957	23,222	2,735,179	97.9
所得割	131,086,747	2,866,483	133,953,230	129,915,897	1,128,774	131,044,671	97.8
法人均等割	9,074,766	115,245	9,190,011	9,060,577	75,075	9,135,652	99.4
法人税割	26,256,754	381,114	26,637,868	26,213,044	248,272	26,461,316	99.3
固定資産税	122,580,246	2,605,925	125,186,171	122,230,825	2,144,023	124,374,848	99.4
純固定資産税	121,866,179	2,605,925	124,472,104	121,516,758	2,144,023	123,660,781	99.3
土地	47,328,558	868,451	48,197,009	47,186,309	693,555	47,879,864	99.3
家屋	60,871,318	1,140,084	62,011,402	60,687,005	910,484	61,597,489	99.3
償却資産	13,666,303	597,390	14,263,693	13,643,444	539,984	14,183,428	99.4
交付金	714,067	-	714,067	714,067	-	714,067	100.0
軽自動車税	2,119,528	62,254	2,181,782	2,098,042	16,585	2,114,627	96.9
環境性能割	69,455	-	69,455	69,455	-	69,455	100.0
種別割	2,050,073	62,254	2,112,327	2,028,587	16,585	2,045,172	96.8
市たばこ税	11,970,981	176	11,971,157	11,970,945	58	11,971,003	100.0
鉱産税	-	-	-	-	-	-	-
特別土地保有税	-	-	-	-	-	-	-
法定外普通税	-	-	-	-	-	-	-
入湯税	28,338	-	28,338	28,375	-	28,375	100.1
事業所税	8,127,202	192,997	8,320,199	8,124,289	180,649	8,304,938	99.8
都市計画税	25,594,230	461,665	26,055,895	25,516,760	366,166	25,882,926	99.3
法定外目的税	1,089,304	48,904	1,138,208	1,082,743	27,855	1,110,598	97.6
市 税	340,663,349	6,793,734	347,457,083	338,953,454	4,210,679	343,164,133	98.8
区 分	熊 本 市						
	調 定 済 額			収 入 済 額			収入歩合
	現年課税分	滞納繰越分	合 計	現年課税分	滞納繰越分	合 計	
市 民 税	60,571,945	1,265,581	61,837,526	60,042,120	478,185	60,520,305	97.9
個人均等割	1,257,751	29,879	1,287,630	1,244,575	11,151	1,255,726	97.5
所得割	50,558,595	1,085,406	51,644,001	50,079,781	407,000	50,486,781	97.8
法人均等割	2,938,472	50,441	2,988,913	2,925,774	20,148	2,945,922	98.6
法人税割	5,817,127	99,855	5,916,982	5,791,990	39,886	5,831,876	98.6
固定資産税	41,741,460	1,272,268	43,013,728	41,466,671	840,032	42,306,703	98.4
純固定資産税	41,436,269	1,272,268	42,708,537	41,161,480	840,032	42,001,512	98.3
土地	15,559,764	472,667	16,032,431	15,456,577	312,085	15,768,662	98.4
家屋	20,543,302	635,192	21,178,494	20,407,067	419,394	20,826,461	98.3
償却資産	5,333,203	164,409	5,497,612	5,297,836	108,553	5,406,389	98.3
交付金	305,191	-	305,191	305,191	-	305,191	100.0
軽自動車税	2,023,035	59,459	2,082,494	1,996,162	18,890	2,015,052	96.8
環境性能割	59,645	-	59,645	59,645	-	59,645	100.0
種別割	1,963,390	59,459	2,022,849	1,936,517	18,890	1,955,407	96.7
市たばこ税	5,089,239	-	5,089,239	5,089,229	-	5,089,229	100.0
鉱産税	-	-	-	-	-	-	-
特別土地保有税	-	-	-	-	-	-	-
法定外普通税	-	-	-	-	-	-	-
入湯税	17,688	-	17,688	17,688	-	17,688	100.0
事業所税	2,471,830	50,035	2,521,865	2,454,578	40,257	2,494,835	98.9
都市計画税	8,125,083	249,459	8,374,542	8,071,201	164,709	8,235,910	98.3
法定外目的税	-	-	-	-	-	-	-
市 税	120,040,280	2,896,802	122,937,082	119,137,649	1,542,073	120,679,722	98.2

堺市税務統計（令和4年度版）

発行	令和4年11月
編集・発行	堺市財政局税務部税制課 〒590-0078 堺市堺区南瓦町3番1号 ☎072-228-6994