

堺市税務統計

令和3年度版

堺市財政局税務部

市域・人口

(令和3年4月1日現在)

面積	149.83 km ²
推計人口	823,731 人
世帯数	367,051 世帯

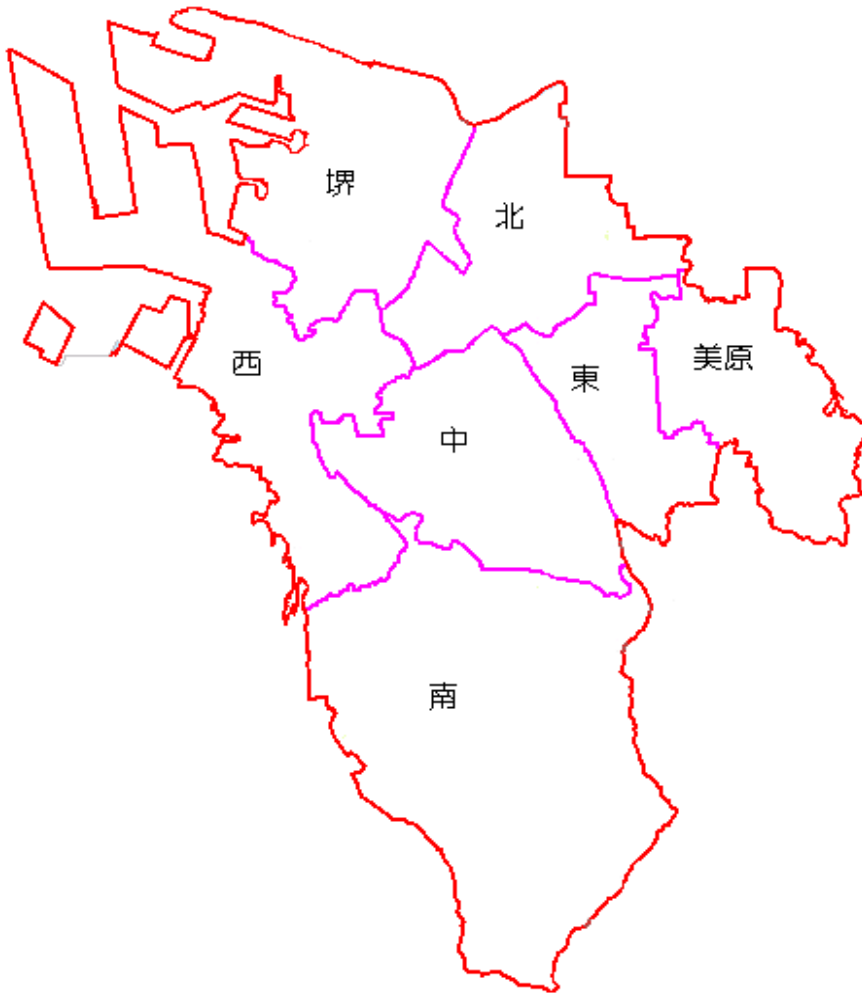

(令和3年4月1日現在)

	堺区域	中区域	東区域	西区域	南区域	北区域	美原区域
管内人口 (人)	148,563	120,816	84,939	134,854	137,478	159,540	37,541
区域面積 (km ²)	23.66	17.88	10.49	28.62	40.39	15.60	13.20

人口・世帯数・面積の推移

区分	人口	世帯数	面積(km ²)
平成3年 (1991)	807,805	268,572	136.77
4 (1992)	808,758	272,654	136.77
5 (1993)	808,103	276,007	136.77
6 (1994)	806,208	279,204	136.77
7 (1995)	802,993	283,762	136.79
8 (1996)	803,528	284,722	136.79
9 (1997)	800,177	287,439	136.79
10 (1998)	797,611	290,878	136.79
11 (1999)	796,725	294,973	136.79
12 (2000)	792,018	297,532	136.79
13 (2001)	792,373	298,459	136.79
14 (2002)	793,847	302,923	136.79
15 (2003)	793,376	306,273	136.79
16 (2004)	793,400	309,850	136.79
17 (2005)	830,966	322,936	136.79
18 (2006)	831,347	324,035	149.99
19 (2007)	832,825	329,469	149.99
20 (2008)	835,333	334,806	149.99
21 (2009)	836,581	339,424	149.99
22 (2010)	841,966	344,465	149.99
23 (2011)	841,763	345,008	149.99
24 (2012)	842,669	348,543	149.99
25 (2013)	842,539	348,869	149.99
26 (2014)	841,012	351,139	149.99
27 (2015)	839,310	350,301	149.82
28 (2016)	838,882	350,627	149.82
29 (2017)	836,952	352,852	149.82
30 (2018)	833,544	354,906	149.82
令和元年 (2019)	830,695	357,267	149.82
2 (2020)	826,161	366,079	149.83
3 (2021)	825,288	366,165	149.83

(注) 各年とも1月1日現在(平成7年、平成12年、平成17年、平成22年、平成27年及び令和2年は国勢調査人口・世帯数)

目 次

I 財 政

1. 令和3年度歳入歳出予算額	2
(1) 総計予算額	2
(2) 一般会計予算額	2
2. 令和2年度一般会計歳入歳出決算額	3
(1) 歳 入	3
(2) 歳 出	3
3. 一般会計歳入歳出決算額累年比較	4
(1) 歳 入	4
(2) 歳 出	4
4. 基準財政収入額・需要額、財政力指数	6

II 市税の予算と決算

1. 令和3年度市税当初予算額	8
(1) 市税当初予算額	8
(2) 市税当初予算額の構成比	9
2. 令和2年度市税決算額	10
3. 市税予算額の累年比較	12
4. 市税決算額の累年比較	14
5. 一般会計(歳入)に占める市税の割合の推移	16
6. 市税予算・決算額累年比較	16

III 市 民 税

1. 調定額(決算)等の推移	18
2. 個人市民税の課税状況調	20
(1) 令和3年度課税標準額段階別所得割額等に関する調	20
(2) 令和3年度所得区分別総所得割額等に関する調	22
(3) 所得区分別総所得金額等の推移	24
(4) 給与所得の収入金額等に関する調	26
(5) 公的年金等の収入金額等に関する調	27
(6) 扶養親族等の人員別納税義務者数に関する調	28
(7) 控除対象配偶者及び扶養控除の人員に関する調	29
3. 令和3年度年齢別所得金額等に関する調	30
(1) 総所得金額	30
(2) 給与所得金額	30
4. 給与所得等に係る特別徴収義務者に関する調	31
5. 法人市民税	32
(1) 均等割納税義務者数等の推移	32
(2) 令和2年度産業分類別法人税割調定額調	32

IV 固定資産税・都市計画税

1. 調定額(決算)等の推移	34
2. 固定資産税の課税状況調	35
(1) 納税義務者数の推移	35
(2) 土地及び家屋の面積と価格の構成比	35
(3) 土 地	36
(4) 家 屋	38
(5) 償却資産	40
3. 都市計画税の課税状況調	41
(1) 納税義務者数の推移	41
(2) 課税標準額等の推移	41
4. 交 付 金	42

V 諸 税・その他	
1. 軽自動車税(種別割)	44
2. 市たばこ税	44
3. 特別土地保有税	45
4. 入湯税	45
5. 事業所税	45
6. 令和2年度市税減免額の調	46
7. 令和2年度 電子申告等の利用率等の調	47
8. 区別調定(現年課税分)	48
VI 税 外 収 入	
1. 税外収入決算額累年比較	50
2. 税外収入に関する調	51
(1) 地方揮発油譲与税に関する調	51
(2) 自動車重量譲与税に関する調	51
(3) 地方道路譲与税に関する調	51
(4) 森林環境譲与税に関する調	51
(5) 特別とん譲与税に関する調	51
(6) 石油ガス譲与税に関する調	51
(7) 利子割交付金に関する調	51
(8) 配当割交付金に関する調	51
(9) 株式等譲渡所得割交付金に関する調	51
(10) 分離課税所得割交付金に関する調	52
(11) 府民税所得割臨時交付金に関する調	52
(12) 法人事業税交付金に関する調	52
(13) 地方消費税交付金に関する調	52
(14) ゴルフ場利用税交付金に関する調	52
(15) 自動車取得税交付金に関する調	52
(16) 環境性能割交付金に関する調	52
(17) 軽油引取税交付金に関する調	52
(18) 国有提供施設等所在市町村助成交付金に関する調	52
(19) 徴税费委託金に関する調	52
VII 納 税	
1. 徴収状況に関する調	54
2. 市税の納税義務者数に関する調	55
3. 納期内納付状況	56
4. 督促状発付状況	58
5. 差押処分状況	60
6. 滞納処分の執行停止状況	62
7. 不納欠損処分状況	63
8. 口座振替利用状況	64
9. コンビニエンスストアによる収納状況の推移	65
10. マルチペイメントネットワークによる収納状況の推移	65
11. モバイル決済による収納状況の推移	65
12. 税目別収入歩合の推移	66
VIII 税 制	
1. 令和3年度堺市税の税率	68
2. 堺市税の税率の変遷(平成元年度以降)	72
3. 令和2年度政令指定都市における主要税目税率一覧	80
4. 令和2年度大阪府内市町村における主要税目税率一覧	81
5. 不服申立てに関する調	82
6. 税に関する訴訟に関する調	83
7. 令和2年度の審査申出の処理状況	84
IX 税 務	
1. 税務機構及び事務分掌	86
(1) 機構(令和3年4月1日現在)	86
(2) 事務分掌(令和3年4月1日現在)	87
(3) 税務職員の配置状況	90
2. 徴税费の状況	91
3. 税務広報の実施状況(令和2年度)	92
4. 証明	94
(1) 令和2年度税務証明発行状況	94
(2) 税務証明発行件数の年度別推移	94
X 参考資料	
政令指定都市の市税決算額(収入済額)の調(令和2年度)	96

I 財 政

1. 令和3年度歳入歳出予算額	-----	2
(1) 総計予算額	-----	2
(2) 一般会計予算額	-----	2
2. 令和2年度一般会計歳入歳出決算額	-----	3
(1) 歳入	-----	3
(2) 歳出	-----	3
3. 一般会計歳入歳出決算額累年比較	-----	4
(1) 歳入	-----	4
(2) 歳出	-----	4
4. 基準財政収入額・需要額、財政力指数	-----	6

1. 令和3年度歳入歳出予算額

(1) 総計予算額

(単位:千円、%)

会計区分	令和3年度当初予算額	令和2年度当初予算額	対前年度比
総計	760,131,470	762,834,497	99.65
一般会計	423,600,000	429,300,000	98.67
特別会計	249,785,933	249,619,418	100.07
都市開発資金	265,000	269,000	98.51
国民健康保険事業	89,509,256	88,276,617	101.40
公共用地先行取得事業	7,108,608	8,363,957	84.99
母子父子寡婦福祉資金貸付事業	397,245	418,831	94.85
介護保険事業	80,492,612	84,481,547	95.28
公債管理	57,848,416	54,153,404	106.82
後期高齢者医療事業	14,164,796	13,656,062	103.73
企業会計	86,745,537	83,915,079	103.37
水道事業	26,779,880	25,572,439	104.72
下水道事業	59,965,657	58,342,640	102.78

(2) 一般会計予算額

(単位:千円、%)

科目	金額		科目	金額	
	金額	構成比		金額	構成比
歳入 総額	423,600,000	100.00	歳出 総額	423,600,000	100.00
市税	145,996,717	34.47	議会費	1,233,229	0.29
地方譲与税	1,981,000	0.47	総務費	35,764,673	8.44
利子割交付金	177,000	0.04	民生費	185,216,929	43.72
配当割交付金	706,000	0.17	衛生費	33,319,386	7.87
株式等譲渡所得割交付金	445,000	0.11	労働費	577,882	0.14
分離課税所得割交付金	143,000	0.03	農林水産業費	848,254	0.20
法人事業税交付金	1,337,000	0.32	商工費	6,146,186	1.45
地方消費税交付金	17,300,000	4.08	土木費	41,924,145	9.90
ゴルフ場利用税交付金	121,000	0.03	消防費	10,788,759	2.55
環境性能割交付金	373,000	0.09	教育費	65,705,945	15.51
軽油引取税交付金	5,994,000	1.42	公債費	40,251,214	9.50
国有提供施設等所在市町村助成交付金	9,700	0.00	諸支出金	1,523,398	0.36
地方特例交付金	800,000	0.19	予備費	300,000	0.07
地方交付税	28,058,000	6.62			
交通安全対策特別交付金	287,000	0.07			
分担金及び負担金	3,370,745	0.80			
使用料及び手数料	5,695,258	1.34			
国庫支出金	106,880,003	25.23			
府支出金	24,943,744	5.89			
財産収入	4,386,661	1.04			
寄附金	173,162	0.04			
繰入金	10,891,973	2.57			
繰越金	1	0.00			
諸収入	11,218,936	2.65			
市債	52,311,100	12.35			

[税制課]

2. 令和2年度一般会計歳入歳出決算額

(1) 歳入

(単位:千円、%)

科 目	当初予算額	最終予算額	決算額	構成比
総 額	429,300,000	543,834,751	511,787,299	100.0
市 税	150,713,000	149,813,000	151,240,872	29.6
地 方 譲 与 税	2,167,000	2,167,000	2,058,401	0.4
利 子 割 交 付 金	170,000	170,000	162,469	0.0
配 当 割 交 付 金	699,000	699,000	688,082	0.1
株 式 等 譲 渡 所 得 割 交 付 金	550,000	550,000	778,623	0.2
分 離 課 税 所 得 割 交 付 金	146,000	146,000	142,549	0.0
法 人 事 業 税 交 付 金	672,000	672,000	816,224	0.2
地 方 消 費 税 交 付 金	20,300,000	17,000,000	16,998,799	3.3
ゴ ル フ 場 利 用 税 交 付 金	128,000	128,000	130,302	0.0
環 境 性 能 割 交 付 金	614,000	614,000	423,156	0.1
軽 油 引 取 税 交 付 金	6,262,000	5,942,000	5,827,295	1.1
国 有 提 供 施 設 等 所 在 市 町 村 助 成 交 付 金	9,700	9,700	9,756	0.0
地 方 特 例 交 付 金	800,000	800,000	1,169,399	0.2
地 方 交 付 税	31,768,000	33,779,404	33,695,805	6.6
交 通 安 全 対 策 特 別 交 付 金	260,000	260,000	291,231	0.1
分 担 金 及 び 負 担 金	2,649,648	2,603,440	2,562,170	0.5
使 用 料 及 び 手 数 料	5,723,461	5,690,988	5,553,480	1.1
国 庫 支 出 金	103,147,461	206,036,162	198,262,709	38.7
府 支 出 金	25,495,368	26,417,078	25,735,889	5.0
財 産 収 入 金	5,108,420	3,140,130	3,158,967	0.6
寄 附 金	137,364	196,374	188,656	0.0
繰 上 入 金	11,851,880	17,874,656	6,817,789	1.3
繰 越 金	1	2,613,288	2,674,825	0.5
諸 収 入 金	11,510,197	8,352,731	7,955,351	1.6
市 債	48,417,500	58,159,800	44,444,500	8.7

(2) 歳出

(単位:千円、%)

科 目	当初予算額	最終予算額	決算額	構成比
総 額	429,300,000	543,834,751	509,533,549	100.0
議 会 費	1,249,322	1,196,555	1,144,446	0.2
総 務 費	40,762,836	126,137,748	122,511,798	24.0
民 生 費	185,930,716	189,938,394	183,485,250	36.0
衛 生 費	27,220,821	31,537,040	29,038,977	5.7
労 働 費	286,773	343,855	299,445	0.1
農 林 水 産 業 費	870,185	965,466	797,719	0.2
商 工 業 費	6,288,496	5,296,726	4,896,440	1.0
土 木 費	50,277,184	58,956,609	46,465,715	9.1
消 防 費	11,110,122	11,047,340	10,524,242	2.1
教 育 費	64,073,784	71,747,916	64,337,488	12.6
公 債 費	39,504,798	37,330,834	37,324,834	7.3
諸 支 出 金	1,424,963	9,036,268	8,707,195	1.7
予 備 費	300,000	300,000	0	0.0

[税制課]

3. 一般会計歳入歳出決算額累年比較

(1) 歳入

科 目	平成28年度			平成29年度			平成30年度		
	決算額	前年比	構成比	決算額	前年比	構成比	決算額	前年比	構成比
総額	353,114,016	92.8	100.0	400,729,043	113.5	100.0	405,268,677	101.1	100.0
市地方譲与税	132,380,979	99.8	37.5	134,355,183	101.5	33.5	147,721,126	109.9	36.4
利子割交付金	2,129,653	98.5	0.6	2,106,811	98.9	0.5	2,118,005	100.5	0.5
配当割交付金	161,683	43.0	0.0	288,171	178.2	0.1	272,498	94.6	0.1
株式等譲渡所得割交付金	589,442	66.7	0.2	817,437	138.7	0.2	648,639	79.4	0.2
分離課税所得割交付金	347,668	35.8	0.1	828,193	238.2	0.2	549,840	66.4	0.1
府民税所得割臨時交付金	-	-	-	102,359	皆増	0.0	145,973	142.6	0.0
法人事業税交付金	-	-	-	13,979,772	皆増	0.2	1,731,163	12.4	0.4
地方消費税交付金	-	-	-	-	-	-	-	-	-
ゴルフ場利用税交付金	14,583,136	90.4	4.1	14,731,041	101.0	3.7	14,400,590	97.8	3.6
自動車取得税交付金	138,074	95.8	0.0	132,040	95.6	0.0	128,251	97.1	0.0
環境性能割交付金	784,105	109.2	0.2	995,298	126.9	0.2	1,068,541	107.4	0.3
軽油引取税交付金	-	-	-	-	-	-	-	-	-
国有提供施設等所在金	6,022,989	102.7	1.7	6,253,689	103.8	1.6	6,262,532	100.1	1.5
市町村助成交付金	9,698	100.0	0.0	9,698	100.0	0.0	9,698	100.0	0.0
地方特例交付金	592,622	100.0	0.2	809,306	136.6	0.2	897,084	110.8	0.2
地方交付税	19,791,532	94.9	5.6	29,959,699	151.4	7.5	29,348,809	98.0	7.2
交通安全対策特別交付金	305,739	96.6	0.1	294,650	96.4	0.1	273,778	92.9	0.1
分担金及び負担金	3,298,062	91.7	0.9	3,266,919	99.1	0.8	3,043,601	93.2	0.8
使用料及び手数料	5,900,674	100.9	1.7	5,728,769	97.1	1.4	5,912,817	103.2	1.5
国庫支出金	86,323,380	99.8	24.4	96,839,835	112.2	24.2	94,669,373	97.8	23.4
府支支出金	20,382,870	98.8	5.8	21,862,583	107.3	5.5	21,534,522	98.5	5.3
財産収入	1,491,841	84.5	0.4	1,496,648	100.3	0.4	1,385,465	92.6	0.3
附入金	272,589	301.7	0.1	195,525	71.7	0.0	205,922	105.3	0.1
繰入金	5,894,634	494.5	1.7	4,038,276	68.5	1.0	7,979,451	197.6	2.0
繰越金	3,143,101	113.8	0.9	3,225,232	102.6	0.8	4,158,889	128.9	1.0
諸収入	9,049,545	47.1	2.6	9,082,209	100.4	2.3	8,969,110	98.8	2.2
市債	39,520,000	69.1	11.2	49,329,700	124.8	12.3	51,833,000	105.1	12.8

(2) 歳出

科 目	平成28年度			平成29年度			平成30年度		
	決算額	前年比	構成比	決算額	前年比	構成比	決算額	前年比	構成比
総額	349,888,784	103.6	100.0	396,570,154	113.3	100.0	401,752,279	101.3	100.0
議会議務費	1,174,940	92.8	0.3	1,173,656	99.9	0.3	1,186,955	101.1	0.3
民生費	35,353,151	112.0	10.1	37,237,020	105.3	9.4	41,026,440	110.2	10.2
衛生費	166,604,018	111.3	47.6	173,239,237	104.0	43.7	169,975,325	98.1	42.3
労働費	22,489,472	74.8	6.4	23,206,701	103.2	5.8	26,540,309	114.4	6.6
農林水産業費	314,406	71.7	0.1	366,101	116.4	0.1	344,345	94.1	0.1
工商業費	771,038	88.6	0.2	715,061	92.7	0.2	825,252	115.4	0.2
土木費	3,499,252	74.5	1.0	3,382,714	96.7	0.8	3,015,002	89.1	0.7
消防費	46,995,813	103.1	13.4	47,575,521	101.2	12.0	48,489,295	101.9	12.1
教育費	8,327,560	97.8	2.4	8,584,147	103.1	2.2	8,820,569	102.8	2.2
公債費	27,674,071	106.4	7.9	65,946,732	238.3	16.6	64,241,515	97.4	16.0
諸支出金	35,121,106	101.8	10.1	32,150,326	91.5	8.1	34,257,841	106.6	8.5
	1,563,957	35.1	0.5	2,992,937	191.4	0.8	3,029,431	101.2	0.8

(単位:千円、%)

令和元年度			令和2年度			科 目
決算額	前年比	構成比	決算額	前年比	構成比	
420,845,498	103.8	100.0	511,787,299	121.6	100.0	総 額
151,522,672	102.6	36.0	151,240,872	99.8	29.6	市 税
2,073,984	97.9	0.5	2,058,401	99.2	0.4	地 方 譲 与 税
167,027	61.3	0.0	162,469	97.3	0.0	利 子 割 交 付 金
771,684	119.0	0.2	688,082	89.2	0.1	配 当 割 交 付 金
445,179	81.0	0.1	778,623	174.9	0.2	株 式 等 譲 渡 所 得 割 交 付 金
132,097	90.5	0.0	142,549	107.9	0.0	分 離 課 税 所 得 割 交 付 金
-	皆減	0.0	-	-	-	府 民 税 所 得 割 臨 時 交 付 金
-	-	-	816,224	皆増	0.2	法 人 事 業 税 交 付 金
13,735,233	95.4	3.3	16,998,799	123.8	3.3	地 方 消 費 税 交 付 金
133,656	104.2	0.0	130,302	97.5	0.0	ゴ ル フ 場 利 用 税 交 付 金
570,902	53.4	0.1	-	皆減	-	自 動 車 取 得 税 交 付 金
214,996	皆増	0.1	423,156	196.8	0.1	環 境 性 能 割 交 付 金
6,241,643	99.7	1.5	5,827,295	93.4	1.1	軽 油 引 取 税 交 付 金
9,756	100.6	0.0	9,756	100.0	0.0	国 有 提 供 施 設 等 所 在 地
1,963,700	218.9	0.5	1,169,399	59.6	0.2	市 町 村 助 成 交 付 金
34,195,634	116.5	8.1	33,695,805	98.5	6.6	地 方 特 例 交 付 金
267,299	97.6	0.1	291,231	109.0	0.1	地 方 交 付 税
2,800,872	92.0	0.7	2,562,170	91.5	0.5	交 通 安 全 対 策 特 別 交 付 金
5,725,073	96.8	1.4	5,553,480	97.0	1.1	分 担 金 及 び 負 担 金
103,402,258	109.2	24.6	198,262,709	191.7	38.7	使 用 料 及 び 手 数 料
23,987,693	111.4	5.7	25,735,889	107.3	5.0	国 庫 支 出 金
5,248,511	378.8	1.2	3,158,967	60.2	0.6	府 支 出 金
407,939	198.1	0.1	188,656	46.2	0.0	財 産 収 入 金
7,614,332	95.4	1.8	6,817,789	89.5	1.3	寄 線 附 入 金
3,516,398	84.6	0.8	2,674,825	76.1	0.5	線 越 金
8,847,560	98.6	2.1	7,955,351	89.9	1.6	諸 収 入 金
46,849,400	90.4	11.1	44,444,500	94.9	8.7	市 債 償 還 金

(単位:千円、%)

令和元年度			令和2年度			科 目
決算額	前年比	構成比	決算額	前年比	構成比	
418,170,675	104.1	100.0	509,533,549	121.8	100.0	総 額
1,184,511	99.8	0.3	1,144,446	96.6	0.2	議 会 費
36,538,138	89.1	8.7	122,511,798	335.3	24.0	総 務 費
177,011,726	104.1	42.3	183,485,250	103.7	36.0	民 生 費
25,645,183	96.6	6.1	29,038,977	113.2	5.7	衛 生 費
320,391	93.0	0.1	299,445	93.5	0.1	労 働 費
1,035,991	125.5	0.3	797,719	77.0	0.2	農 林 水 産 業 費
4,222,843	140.1	1.0	4,896,440	116.0	1.0	商 工 費
55,753,895	115.0	13.3	46,465,715	83.3	9.1	土 木 費
9,832,378	111.5	2.4	10,524,242	107.0	2.1	消 防 費
64,679,624	100.7	15.5	64,337,488	99.5	12.6	教 育 費
35,131,501	102.6	8.4	37,324,834	106.2	7.3	公 債 費
6,814,494	224.9	1.6	8,707,195	127.8	1.7	諸 支 出 金

〔税制課〕

4. 基準財政収入額・需要額、財政力指数

区 分	基準財政 収入額 A	基準財政 需要額 B	財政力指数	
			単年度 A/B	3年平均
	千円	千円		
平成6年度	101,580,376	102,621,832	0.990	0.996
7	105,500,745	106,280,208	0.993	0.996
8	107,162,924	113,024,829	0.948	0.977
9	106,187,956	118,264,537	0.898	0.946
10	106,490,907	121,298,083	0.878	0.908
11	101,444,976	123,866,815	0.819	0.865
12	102,253,024	125,853,797	0.812	0.836
13	101,106,448	124,201,830	0.814	0.815
14	95,211,959	121,637,799	0.783	0.803
15	89,219,389	118,293,079	0.754	0.784
16	93,827,463	122,451,838	0.766	0.770
17	96,841,181	123,887,491	0.782	0.769
18	108,526,104	135,175,531	0.803	0.784
19	110,234,462	135,576,563	0.813	0.799
20	110,722,615	133,947,614	0.827	0.814
21	107,420,304	130,146,166	0.825	0.822
22	104,744,012	127,426,611	0.822	0.825
23	109,704,630	130,398,373	0.841	0.829
24	108,980,974	130,309,315	0.836	0.833
25	108,514,930	128,782,276	0.843	0.840
26	107,993,797	128,741,550	0.839	0.839
27	113,152,158	132,895,564	0.851	0.844
28	116,013,388	134,860,636	0.860	0.850
29	129,886,465	158,669,841	0.819	0.843
30	131,723,342	159,824,870	0.824	0.834
令和元年度	131,650,114	164,959,886	0.798	0.814
2	136,809,228	169,411,859	0.808	0.810
3	131,657,516	165,588,427	0.795	0.800

(注) 1. 令和3年度の各数値は9月1日現在の数値である。

[税制課]

2. 平成16年度及び平成17年度の財政力指数の3年平均は美原町分を含めている。

Ⅱ 市税の予算と決算

1. 令和3年度市税当初予算額	-----	8
(1) 市税当初予算額	-----	8
(2) 市税当初予算額の構成比	-----	9
2. 令和2年度市税決算額	-----	10
3. 市税予算額の累年比較	-----	12
4. 市税決算額の累年比較	-----	14
5. 一般会計(歳入)に占める市税の割合の推移	-----	16
6. 市税予算・決算額累年比較	-----	16

1. 令和3年度市税当初予算額

(1) 市税当初予算額

(単位:千円、%)

区分 税目	令和3年度		令和2年度		比較増(△)減	
	予算額 A	構成比	予算額 B	構成比	金額 C(A-B)	前年比 A/B
市 税	145,996,717	100.0	150,713,000	100.0	△4,716,283	96.9
現年課税分	142,773,481	97.8	149,885,000	99.5	△7,111,519	95.3
滞納繰越分	3,223,236	2.2	828,000	0.5	2,395,236	389.3
市 民 税	63,673,755	43.6	69,216,000	45.9	△5,542,245	92.0
個 人	57,406,138	39.3	60,115,000	39.9	△2,708,862	95.5
現年課税分	56,883,255	38.9	59,634,000	39.6	△2,750,745	95.4
普通徴収	10,079,284	6.9	11,059,000	7.4	△979,716	91.1
特別徴収	46,803,971	32.0	48,575,000	32.2	△1,771,029	96.4
滞納繰越分	522,883	0.4	481,000	0.3	41,883	108.7
法 人	6,267,617	4.3	9,101,000	6.0	△2,833,383	68.9
現年課税分	6,185,814	4.2	9,088,000	6.0	△2,902,186	68.1
滞納繰越分	81,803	0.1	13,000	0.0	68,803	629.3
固定資産税	58,987,294	40.4	58,587,000	38.9	400,294	100.7
純固定資産税	58,091,869	39.8	57,709,000	38.3	382,869	100.7
現年課税分	55,904,879	38.3	57,459,000	38.1	△1,554,121	97.3
土地家屋	45,301,861	31.0	46,647,000	30.9	△1,345,139	97.1
償却資産	10,603,018	7.3	10,812,000	7.2	△208,982	98.1
滞納繰越分	2,186,990	1.5	250,000	0.2	1,936,990	874.8
交付金	895,425	0.6	878,000	0.6	17,425	102.0
軽自動車税	1,343,514	0.9	1,319,000	0.9	24,514	101.9
環境性能割	46,846	0.0	55,000	0.1	△8,154	85.2
種別割	1,296,668	0.9	1,264,000	0.8	32,668	102.6
現年課税分	1,278,646	0.9	1,243,000	0.8	35,646	102.9
滞納繰越分	18,022	0.0	21,000	0.0	△2,978	85.8
市たばこ税	5,925,022	4.1	5,559,000	3.7	366,022	106.6
特別土地保有税	-	-	-	-	-	-
現年課税分	-	-	-	-	-	-
滞納繰越分	-	-	-	-	-	-
入 湯 税	241	0.0	-	-	241	皆増
現年課税分	241	0.0	-	-	241	皆増
滞納繰越分	-	0.0	-	-	-	皆増
事業所税	5,200,897	3.6	5,212,000	3.4	△11,103	99.8
現年課税分	5,154,611	3.6	5,205,000	3.4	△50,389	99.0
滞納繰越分	46,286	0.0	7,000	0.0	39,286	661.2
都市計画税	10,865,994	7.4	10,820,000	7.2	45,994	100.4
現年課税分	10,498,742	7.2	10,764,000	7.2	△265,258	97.5
滞納繰越分	367,252	0.2	56,000	0.0	311,252	655.8

[税制課]

(2) 市税当初予算額の構成比

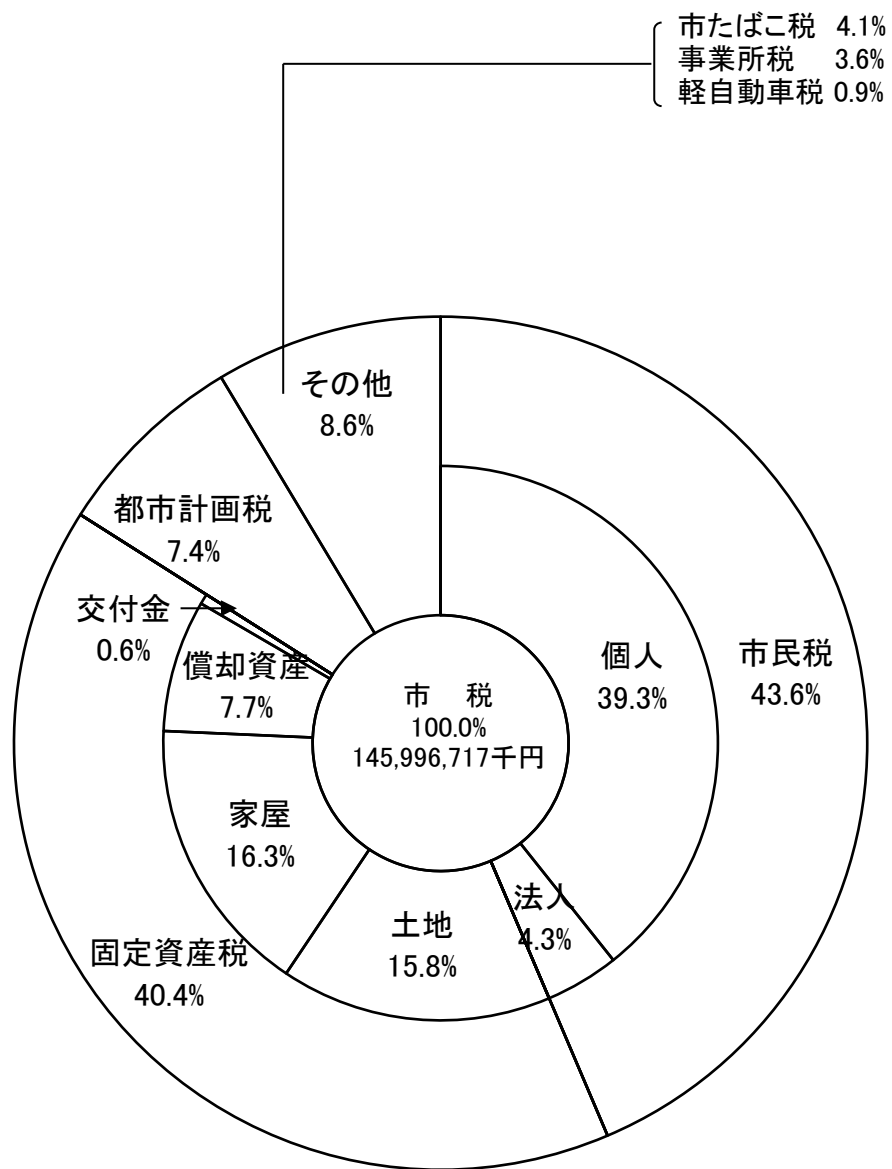

2. 令和2年度市税決算額

税目	区分	予 算 額			調 定 額
		当初予算額	補 正 額	最終予算額	
		千円	千円	千円	円
市 税		150,713,000	△900,000	149,813,000	154,885,375,637
現年課税分		149,885,000	△900,000	148,985,000	152,865,531,587
滞納繰越分		828,000	-	828,000	2,019,844,050
市 民 税		69,216,000	△300,000	68,916,000	71,860,040,653
個 人		60,115,000	-	60,115,000	62,832,194,887
現年課税分		59,634,000	-	59,634,000	61,727,974,769
普通徴収		11,059,000	-	11,059,000	12,081,893,700
特別徴収		48,575,000	-	48,575,000	49,646,081,069
滞納繰越分		481,000	-	481,000	1,104,220,118
法 人		9,101,000	△300,000	8,801,000	9,027,845,766
現年課税分		9,088,000	△300,000	8,788,000	8,954,763,500
滞納繰越分		13,000	-	13,000	73,082,266
固 定 資 産 税		58,587,000	△600,000	57,987,000	59,953,600,419
純 固 定 資 産 税		57,709,000	△600,000	57,109,000	59,075,234,219
現年課税分		57,459,000	△600,000	56,859,000	58,462,674,100
土地家屋		46,647,000	△600,000	46,047,000	46,984,425,300
償却資産		10,812,000	-	10,812,000	11,478,248,800
滞納繰越分		250,000	-	250,000	612,560,119
交 付 金		878,000	-	878,000	878,366,200
軽 自 動 車 税		1,319,000	-	1,319,000	1,383,432,885
環 境 性 能 割 割		55,000	-	55,000	47,877,900
種 別		1,264,000	-	1,264,000	1,335,554,985
現年課税分		1,243,000	-	1,243,000	1,264,658,300
滞納繰越分		21,000	-	21,000	70,896,685
市 た ば こ 税		5,559,000	-	5,559,000	5,476,046,218
現年課税分		5,559,000	-	5,559,000	5,476,046,218
滞納繰越分		-	-	-	-
特 別 土 地 保 有 税		-	-	-	600,000
現年課税分		-	-	-	-
滞納繰越分		-	-	-	600,000
入 湯 税		-	-	-	249,000
現年課税分		-	-	-	249,000
滞納繰越分		-	-	-	-
事 業 所 税		5,212,000	-	5,212,000	5,246,414,300
現年課税分		5,205,000	-	5,205,000	5,217,265,300
滞納繰越分		7,000	-	7,000	29,149,000
都 市 計 画 税		10,820,000	-	10,820,000	10,964,992,162
現年課税分		10,764,000	-	10,764,000	10,835,656,300
滞納繰越分		56,000	-	56,000	129,335,862

収入済額	不納欠損額	収入未済額	収入歩合	収入済額 の前年比	区 分	
					税 目	
円	円	円	%	%		
151,240,871,830	119,824,424	3,524,679,383	97.6	99.8	市	税
150,412,582,165	2,748,753	2,450,200,669	98.4	99.9	現年課税分	
828,289,665	117,075,671	1,074,478,714	41.0	89.0	滞納繰越分	
70,482,366,053	74,873,406	1,302,801,194	98.1	98.9	市 民	税 人
61,583,110,724	70,484,377	1,178,599,786	98.0	102.4	個	
61,163,402,537	1,359,664	563,212,568	99.1	102.5	現年課税分	
11,552,478,960	1,359,664	528,055,076	95.6	103.4	普通徴収	
49,610,923,577	-	35,157,492	99.9	102.3	特別徴収	
419,708,187	69,124,713	615,387,218	38.0	83.8	滞納繰越分	
8,899,255,329	4,389,029	124,201,408	98.6	80.0	法	人
8,885,643,216	37,089	69,083,195	99.2	80.0	現年課税分	
13,612,113	4,351,940	55,118,213	18.6	99.9	滞納繰越分	
58,145,842,956	30,819,774	1,776,937,689	97.0	100.5	固 定 資 産 税	
57,267,476,756	30,819,774	1,776,937,689	96.9	100.4	純 固 定 資 産 税	
56,976,780,630	1,066,213	1,484,827,257	97.5	100.5	現年課税分	
45,887,494,261	1,066,213	1,095,864,826	97.7	100.2	土地家屋	
11,089,286,369	-	388,962,431	96.6	101.6	償却資産	
290,696,126	29,753,561	292,110,432	47.5	91.5	滞納繰越分	
878,366,200	-	-	100.0	101.8	交 付 金	
1,309,420,570	7,069,896	66,942,419	94.7	106.0	軽 自 動 車 税	
47,877,900	-	-	100.0	324.3	環 境 性 能 割 割	
1,261,542,670	7,069,896	66,942,419	94.5	103.4	種 別 割	
1,243,530,584	39,900	21,087,816	98.3	103.6	現年課税分	
18,012,086	7,029,996	45,854,603	25.4	87.7	滞納繰越分	
5,475,946,327	-	99,891	100.0	96.4	市 た ば こ 税	
5,475,946,327	-	99,891	100.0	96.4	現年課税分	
-	-	-	-	-	滞納繰越分	
-	-	600,000	0.0	-	特 別 土 地 保 有 税	
-	-	-	-	-	現年課税分	
-	-	600,000	0.0	-	滞納繰越分	
249,000	-	-	100.0	皆増	入 湯 税	
249,000	-	-	100.0	皆増	現年課税分	
-	-	-	-	-	滞納繰越分	
5,180,056,600	-	66,357,700	98.7	108.0	事 業 所 税	
5,158,340,800	-	58,924,500	98.9	107.6	現年課税分	
21,715,800	-	7,433,200	74.5	469.3	滞納繰越分	
10,646,990,324	7,061,348	310,940,490	97.1	100.0	都 市 計 画 税	
10,582,444,971	245,887	252,965,442	97.7	100.0	現年課税分	
64,545,353	6,815,461	57,975,048	49.9	88.3	滞納繰越分	

[税制課]

3. 市税予算額の累年比較

税目	区分	平成 28 年度			平成 29 年度		
		当初予算額	補正額	最終予算額	当初予算額	補正額	最終予算額
市	税	130,762,000	850,000	131,612,000	131,750,000	800,000	132,550,000
現年課税分		129,612,000	680,000	130,292,000	130,775,000	800,000	131,575,000
滞納繰越分		1,150,000	170,000	1,320,000	975,000	-	975,000
市 民	税	53,082,000	420,000	53,502,000	53,484,000	800,000	54,284,000
個 人	人	43,686,000	420,000	44,106,000	44,038,000	400,000	44,438,000
現年課税分		43,177,000	320,000	43,497,000	43,560,000	400,000	43,960,000
普通徴収		10,008,000	160,000	10,168,000	10,075,000	-	10,075,000
特別徴収		33,169,000	160,000	33,329,000	33,485,000	400,000	33,885,000
滞納繰越分		509,000	100,000	609,000	478,000	-	478,000
法 人	人	9,396,000	-	9,396,000	9,446,000	400,000	9,846,000
現年課税分		9,378,000	-	9,378,000	9,432,000	400,000	9,832,000
滞納繰越分		18,000	-	18,000	14,000	-	14,000
固 定 資 産 税	税	55,667,000	310,000	55,977,000	56,194,000	-	56,194,000
純 固 定 資 産 税	税	54,754,000	310,000	55,064,000	55,299,000	-	55,299,000
現年課税分		54,277,000	240,000	54,517,000	54,928,000	-	54,928,000
土地家屋		43,910,000	90,000	44,000,000	44,541,000	-	44,541,000
償却資産		10,367,000	150,000	10,517,000	10,387,000	-	10,387,000
滞納繰越分		477,000	70,000	547,000	371,000	-	371,000
交 付 金	金	913,000	-	913,000	895,000	-	895,000
軽 自 動 車 税	税	1,131,000	-	1,131,000	1,101,000	-	1,101,000
環 境 性 能 割	割	-	-	-	-	-	-
種 別 割	割	1,131,000	-	1,131,000	1,101,000	-	1,101,000
現年課税分		1,114,000	-	1,114,000	1,085,000	-	1,085,000
滞納繰越分		17,000	-	17,000	16,000	-	16,000
市 た ば こ 税	税	6,131,000	-	6,131,000	5,974,000	-	5,974,000
特 別 土 地 保 有 税	税	-	-	-	-	-	-
現年課税分		-	-	-	-	-	-
滞納繰越分		-	-	-	-	-	-
事 業 所 税	税	4,467,000	110,000	4,577,000	4,612,000	-	4,612,000
現年課税分		4,456,000	110,000	4,566,000	4,601,000	-	4,601,000
滞納繰越分		11,000	-	11,000	11,000	-	11,000
都 市 計 画 税	税	10,284,000	10,000	10,294,000	10,385,000	-	10,385,000
現年課税分		10,166,000	10,000	10,176,000	10,300,000	-	10,300,000
滞納繰越分		118,000	-	118,000	85,000	-	85,000

(単位:千円)

平成30年度			令和元年度			令和2年度			区 分	税 目
当初予算額	補正額	最終予算額	当初予算額	補正額	最終予算額	当初予算額	補正額	最終予算額		
145,602,000	1,000,000	146,602,000	151,193,000	-	151,193,000	150,713,000	△900,000	149,813,000	市 税	
144,665,000	1,000,000	145,665,000	150,331,000	-	150,331,000	149,885,000	△900,000	148,985,000	現年課税分	
937,000	-	937,000	862,000	-	862,000	828,000	-	828,000	滞納繰越分	
67,820,000	500,000	68,320,000	71,908,000	-	71,908,000	69,216,000	△300,000	68,916,000	市 民 税	
57,374,000	-	57,374,000	60,146,000	-	60,146,000	60,115,000	-	60,115,000	個 人	
56,939,000	-	56,939,000	59,696,000	-	59,696,000	59,634,000	-	59,634,000	現年課税分	
12,785,000	-	12,785,000	11,727,000	-	11,727,000	11,059,000	-	11,059,000	普通徴収	
44,154,000	-	44,154,000	47,969,000	-	47,969,000	48,575,000	-	48,575,000	特別徴収	
435,000	-	435,000	450,000	-	450,000	481,000	-	481,000	滞納繰越分	
10,446,000	500,000	10,946,000	11,762,000	-	11,762,000	9,101,000	△300,000	8,801,000	法 人	
10,437,000	500,000	10,937,000	11,752,000	-	11,752,000	9,088,000	△300,000	8,788,000	現年課税分	
9,000	-	9,000	10,000	-	10,000	13,000	-	13,000	滞納繰越分	
55,936,000	500,000	56,436,000	57,263,000	-	57,263,000	58,587,000	△600,000	57,987,000	固 定 資 産 税	
55,078,000	500,000	55,578,000	56,400,000	-	56,400,000	57,709,000	△600,000	57,109,000	純固定資産税	
54,701,000	500,000	55,201,000	56,096,000	-	56,096,000	57,459,000	△600,000	56,859,000	現年課税分	
44,481,000	150,000	44,631,000	45,554,000	-	45,554,000	46,647,000	△600,000	46,047,000	土地家屋	
10,220,000	350,000	10,570,000	10,542,000	-	10,542,000	10,812,000	-	10,812,000	償却資産	
377,000	-	377,000	304,000	-	304,000	250,000	-	250,000	滞納繰越分	
858,000	-	858,000	863,000	-	863,000	878,000	-	878,000	交 付 金	
1,172,000	-	1,172,000	1,235,000	-	1,235,000	1,319,000	-	1,319,000	軽自動車税	
-	-	-	22,000	-	22,000	55,000	-	55,000	環境性能割	
1,172,000	-	1,172,000	1,213,000	-	1,213,000	1,264,000	-	1,264,000	種 別 割	
1,152,000	-	1,152,000	1,191,000	-	1,191,000	1,243,000	-	1,243,000	現年課税分	
20,000	-	20,000	22,000	-	22,000	21,000	-	21,000	滞納繰越分	
5,592,000	-	5,592,000	5,379,000	-	5,379,000	5,559,000	-	5,559,000	市 た ば こ 税	
-	-	-	-	-	-	-	-	-	特別土地保有税	
-	-	-	-	-	-	-	-	-	現年課税分	
-	-	-	-	-	-	-	-	-	滞納繰越分	
4,697,000	-	4,697,000	4,798,000	-	4,798,000	5,212,000	-	5,212,000	事 業 所 税	
4,686,000	-	4,686,000	4,790,000	-	4,790,000	5,205,000	-	5,205,000	現年課税分	
11,000	-	11,000	8,000	-	8,000	7,000	-	7,000	滞納繰越分	
10,385,000	-	10,385,000	10,610,000	-	10,610,000	10,820,000	-	10,820,000	都 市 計 画 税	
10,300,000	-	10,300,000	10,542,000	-	10,542,000	10,764,000	-	10,764,000	現年課税分	
85,000	-	85,000	68,000	-	68,000	56,000	-	56,000	滞納繰越分	

〔税制課〕

4. 市税決算額の累年比較

区分 税目	(1) (2)	平成28年度				平成29年度			
		調定済額	収入 歩合	収入済額		調定済額	収入 歩合	収入済額	
					前年比				前年比
市 税	(3)	135,427,721	97.8	132,380,979	99.8	136,815,422	98.2	134,355,183	101.5
現年課税分	(4)	131,985,223	99.2	130,946,852	100.0	134,023,496	99.3	133,121,463	101.7
滞納繰越分	(5)	3,442,498	41.7	1,434,127	86.1	2,791,926	44.2	1,233,720	86.0
市 民 税	(6)	55,710,770	97.2	54,149,262	98.6	57,216,728	97.7	55,897,372	103.2
個 人	(7)	45,657,416	96.8	44,213,318	101.2	45,871,679	97.3	44,631,404	101.2
現年課税分	(8)	44,097,516	98.8	43,584,304	101.3	44,539,837	99.0	44,079,058	101.1
普通徴収	(9)	10,710,982	95.4	10,219,739	100.5	10,505,174	95.8	10,061,085	98.5
特別徴収	(10)	33,386,534	99.9	33,364,565	101.6	34,034,663	100.0	34,017,973	102.0
滞納繰越分	(11)	1,559,900	40.3	629,014	90.6	1,331,842	41.5	552,346	87.8
法 人	(12)	10,053,354	98.8	9,935,944	88.8	11,345,049	99.3	11,265,968	113.4
現年課税分	(13)	9,930,756	99.9	9,918,562	88.8	11,263,091	99.9	11,252,468	113.5
滞納繰越分	(14)	122,598	14.2	17,382	82.9	81,958	16.5	13,500	77.7
固 定 資 産 税	(15)	57,265,242	98.0	56,131,135	100.7	57,353,513	98.5	56,494,674	100.7
純 固 定 資 産 税	(16)	56,352,865	98.0	55,218,758	100.8	56,457,909	98.5	55,599,070	100.7
現年課税分	(17)	54,985,796	99.3	54,602,068	101.0	55,400,290	99.4	55,080,654	100.9
土地家屋	(18)	44,413,596	99.1	44,035,363	101.4	45,011,374	99.3	44,693,660	101.5
償却資産	(19)	10,572,200	99.9	10,566,705	99.3	10,388,916	100.0	10,386,994	98.3
滞納繰越分	(20)	1,367,069	45.1	616,690	85.9	1,057,619	49.0	518,416	84.1
交 付 金	(21)	912,377	100.0	912,377	96.6	895,604	100.0	895,604	98.2
軽 自 動 車 税	(22)	1,159,600	92.7	1,075,238	120.7	1,211,281	93.3	1,129,813	105.1
環 境 性 能 割	(23)	-	-	-	-	-	-	-	-
種 別 割	(24)	1,159,600	92.7	1,075,238	120.7	1,211,281	93.3	1,129,813	105.1
現年課税分	(25)	1,089,251	97.0	1,056,489	121.3	1,136,675	97.4	1,107,199	104.8
滞納繰越分	(26)	70,349	26.7	18,749	93.9	74,606	30.3	22,614	120.6
市 た ば こ 税	(27)	6,042,947	100.0	6,042,947	97.3	5,671,153	100.0	5,671,154	93.9
現年課税分	(28)	6,042,947	100.0	6,042,947	97.3	5,671,153	100.0	5,671,154	93.9
滞納繰越分	(29)	-	-	-	-	-	-	-	-
特 別 土 地 保 有 税	(30)	600	-	-	皆減	600	-	-	-
現年課税分	(31)	-	-	-	-	-	-	-	-
滞納繰越分	(32)	600	-	-	皆減	600	-	-	-
入 湯 税	(33)	-	-	-	-	-	-	-	-
現年課税分	(34)	-	-	-	-	-	-	-	-
滞納繰越分	(35)	-	-	-	-	-	-	-	-
事 業 所 税	(36)	4,670,830	99.7	4,657,055	100.9	4,731,692	99.8	4,721,032	101.4
現年課税分	(37)	4,655,393	99.8	4,646,653	101.0	4,720,674	99.8	4,712,791	101.4
滞納繰越分	(38)	15,437	67.4	10,402	57.9	11,018	74.8	8,241	79.2
都 市 計 画 税	(39)	10,577,732	97.6	10,325,342	100.9	10,630,455	98.2	10,441,138	101.1
現年課税分	(40)	10,271,187	99.1	10,183,452	101.2	10,396,172	99.3	10,322,535	101.4
滞納繰越分	(41)	306,545	46.3	141,890	86.4	234,283	50.6	118,603	83.6

(単位:千円、%)

平成30年度				令和元年度				令和2年度				(1)
調定済額	収入歩合	収入済額	前年比	調定済額	収入歩合	収入済額	前年比	調定済額	収入歩合	収入済額	前年比	(2)
												150,000,439
147,724,777	99.4	146,787,773	110.3	151,584,259	99.3	150,592,312	102.6	152,865,532	98.4	150,412,582	99.9	(4)
2,275,662	41.0	933,353	75.7	2,121,767	43.8	930,360	99.7	2,019,844	41.0	828,290	89.0	(5)
70,265,401	98.2	68,975,609	123.4	72,556,014	98.2	71,281,802	103.3	71,860,041	98.1	70,482,366	98.9	(6)
58,882,533	97.9	57,667,058	129.2	61,350,824	98.1	60,155,502	104.3	62,832,195	98.0	61,583,111	102.4	(7)
57,732,662	99.1	57,201,087	129.8	60,202,770	99.1	59,654,829	104.3	61,727,975	99.1	61,163,403	102.5	(8)
12,205,583	93.6	11,419,939	113.5	11,663,639	95.8	11,170,993	97.8	12,081,894	95.6	11,552,479	103.4	(9)
45,527,078	100.6	45,781,148	134.6	48,539,131	99.9	48,483,836	105.9	49,646,081	99.9	49,610,924	102.3	(10)
1,149,871	40.5	465,971	84.4	1,148,054	43.6	500,673	107.4	1,104,220	38.0	419,708	83.8	(11)
11,382,868	99.3	11,308,551	100.4	11,205,190	99.3	11,126,300	98.4	9,027,846	98.6	8,899,255	80.0	(12)
11,304,982	99.9	11,293,028	100.4	11,136,954	99.8	11,112,676	98.4	8,954,763	99.2	8,885,643	80.0	(13)
77,886	19.9	15,523	115.0	68,236	20.0	13,624	87.8	73,083	18.6	13,612	99.9	(14)
57,390,675	98.7	56,654,481	100.3	58,539,375	98.9	57,874,945	102.2	59,953,601	97.0	58,145,843	100.5	(15)
56,532,873	98.7	55,796,679	100.4	57,676,677	98.8	57,012,247	102.2	59,075,235	96.9	57,267,477	100.4	(16)
55,743,037	99.5	55,452,726	100.7	57,000,732	99.5	56,694,436	102.2	58,462,675	97.5	56,976,781	100.5	(17)
45,073,586	99.4	44,785,214	100.2	46,083,240	99.3	45,777,767	102.2	46,984,426	97.7	45,887,495	100.2	(18)
10,669,451	100.0	10,667,512	102.7	10,917,492	100.0	10,916,669	102.3	11,478,249	96.6	11,089,286	101.6	(19)
789,836	43.5	343,953	66.4	675,945	47.0	317,811	92.4	612,560	47.5	290,696	91.5	(20)
857,802	100.0	857,802	95.8	862,698	100.0	862,698	100.6	878,366	100.0	878,366	101.8	(21)
1,254,520	93.8	1,176,531	104.1	1,312,441	94.1	1,235,092	105.0	1,383,433	94.7	1,309,421	106.0	(22)
-	-	-	-	14,762	100.0	14,762	皆増	47,878	100.0	47,878	324.3	(23)
1,254,520	93.8	1,176,531	104.1	1,297,679	94.0	1,220,330	103.7	1,335,555	94.5	1,261,543	103.4	(24)
1,181,328	97.7	1,154,280	104.3	1,226,749	97.8	1,199,803	103.9	1,264,658	98.3	1,243,531	103.6	(25)
73,192	30.4	22,251	98.4	70,930	28.9	20,527	92.3	70,897	25.4	18,012	87.7	(26)
5,587,975	100.0	5,587,975	98.5	5,680,602	100.0	5,680,602	101.7	5,476,046	100.0	5,475,946	96.4	(27)
5,587,975	100.0	5,587,975	98.5	5,680,602	100.0	5,680,602	101.7	5,476,046	100.0	5,475,946	96.4	(28)
-	-	-	-	-	-	-	-	-	-	-	-	(29)
600	-	-	-	600	0.0	-	-	600	0.0	-	-	(30)
-	-	-	-	-	-	-	-	-	-	-	-	(31)
600	-	-	-	600	0.0	-	-	600	0.0	-	-	(32)
-	-	-	-	-	-	-	-	249	100.0	249	皆増	(33)
-	-	-	-	-	-	-	-	249	100.0	249	皆増	(34)
-	-	-	-	-	-	-	-	-	-	-	-	(35)
4,897,268	99.7	4,883,635	103.4	4,820,577	99.5	4,798,106	98.2	5,246,414	98.7	5,180,057	108.0	(36)
4,886,300	99.8	4,876,881	103.5	4,809,672	99.7	4,793,478	98.3	5,217,265	98.9	5,158,341	107.6	(37)
10,968	61.6	6,754	82.0	10,905	42.4	4,628	68.5	29,149	74.5	21,716	469.2	(38)
10,604,000	98.5	10,442,895	100.0	10,796,417	98.7	10,652,125	102.0	10,964,992	97.1	10,646,990	100.0	(39)
10,430,691	99.4	10,363,994	100.4	10,649,320	99.3	10,579,028	102.1	10,835,657	97.7	10,582,444	100.0	(40)
173,309	45.5	78,901	66.5	147,097	49.7	73,097	92.6	129,335	49.9	64,546	88.3	(41)

〔税制課〕

5. 一般会計(歳入)に占める市税の割合の推移

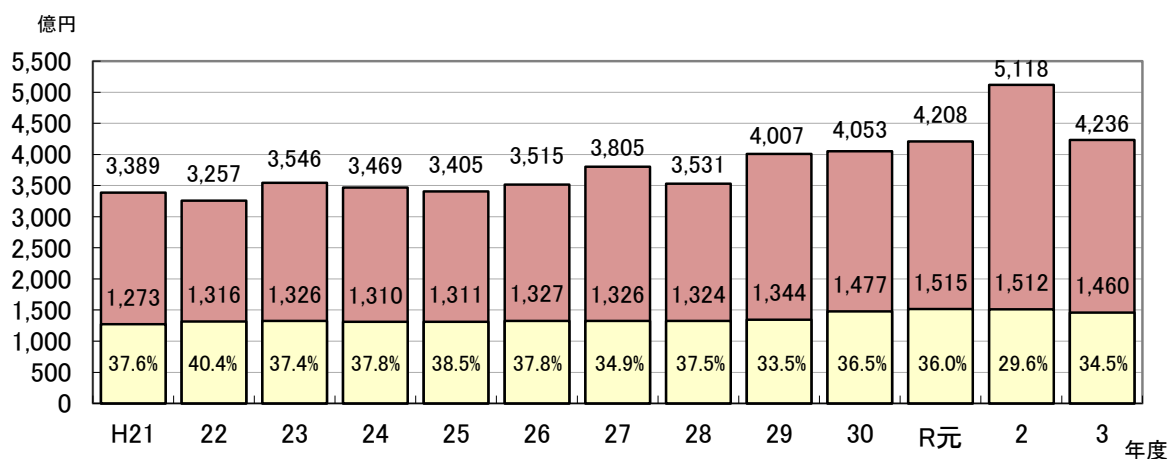

(注) 令和3年度のみ当初予算額

6. 市税予算・決算額累年比較

(単位:千円、%)

区 分	当 初 予 算 額		決 算 額		当初予算額と決算額比較	
	A	前年比	B	前年比	(B-A)	B/A
平成3年度	132,500,000	105.3	134,265,759	106.7	1,765,759	101.3
4	134,837,202	101.8	136,803,167	101.9	1,965,965	101.5
5	136,520,000	101.2	136,952,219	100.1	432,219	100.3
6	128,350,000	94.0	131,486,828	96.0	3,136,828	102.4
7	134,489,000	104.8	135,218,503	102.8	729,503	100.5
8	137,400,000	102.2	138,407,494	102.4	1,007,494	100.7
9	139,738,000	101.7	139,673,170	100.9	△64,830	100.0
10	133,991,000	95.9	134,221,033	96.1	230,033	100.2
11	132,930,000	99.2	132,317,890	98.6	△612,110	99.5
12	129,109,000	97.1	127,252,693	96.2	△1,856,307	98.6
13	125,923,000	97.5	125,774,130	98.8	△148,870	99.9
14	120,300,000	95.5	120,037,531	95.4	△262,469	99.8
15	114,817,000	95.4	114,062,705	95.0	△754,295	99.3
16	109,913,000	95.7	113,145,526	99.2	3,232,526	102.9
17	117,551,000	106.9	120,251,821	106.3	2,700,821	102.3
18	120,700,000	102.7	122,702,201	102.0	2,002,201	101.7
19	129,188,000	107.0	132,571,479	108.0	3,383,479	102.6
20	132,057,000	102.2	132,440,557	99.9	383,557	100.3
21	129,276,000	97.9	127,339,103	96.1	△1,936,897	98.5
22	129,218,000	100.0	131,589,447	103.3	2,371,447	101.8
23	130,307,000	100.8	132,616,382	100.8	2,309,382	101.8
24	128,835,000	99.5	130,988,480	98.8	1,350,480	101.0
25	129,638,000	100.6	131,058,924	100.1	1,420,924	101.1
26	130,406,000	100.6	132,746,566	101.3	2,340,566	101.8
27	130,457,000	100.0	132,632,327	99.9	2,175,327	101.7
28	130,762,000	100.2	132,380,979	99.8	1,618,979	101.2
29	131,750,000	100.8	134,355,183	101.5	2,605,183	102.0
30	145,602,000	110.5	147,721,126	109.9	2,119,126	101.5
令和元年度	151,193,000	103.8	151,522,672	102.6	329,672	100.2
2	150,713,000	99.7	151,240,872	99.8	527,872	100.4

[税制課]

Ⅲ 市民税

1. 調定額(決算)等の推移	-----	18
2. 個人市民税の課税状況調	-----	20
(1) 令和3年度課税標準額段階別所得割額等に関する調	-----	20
(2) 令和3年度所得区分別総所得割額等に関する調	-----	22
(3) 所得区分別総所得金額等の推移	-----	24
(4) 給与所得の収入金額等に関する調	-----	26
(5) 公的年金等の収入金額等に関する調	-----	27
(6) 扶養親族等の人員別納税義務者数に関する調	-----	28
(7) 控除対象配偶者及び扶養控除の人員に関する調	-----	29
3. 令和3年度年齢別所得金額等に関する調	-----	30
(1) 総所得金額	-----	30
(2) 給与所得金額	-----	30
4. 給与所得等に係る特別徴収義務者に関する調	-----	31
5. 法人市民税	-----	32
(1) 均等割納税義務者数等の推移	-----	32
(2) 令和2年度産業分類別法人税割調定額調	-----	32

1. 調定額(決算)等の推移

区 分	平成 28 年度		平成 29 年度				平成 30 年度				
	納税者数 人	調定額 千円	納税者数 人	調定額 千円	前年比		納税者数 人	調定額 千円	前年比		
					納税者数 %	調定額 %			納税者数 %	調定額 %	
普通徴収	均等割	115,290	362,514	108,437	341,953	94.1	94.3	94,074	291,521	86.8	85.3
	所得割	117,473	10,348,469	111,795	10,163,221	95.2	98.2	98,789	11,914,063	88.4	117.2
	計	130,199	10,710,983	123,641	10,505,174	95.0	98.1	110,110	12,205,584	89.1	116.2
特別(給与)徴収	均等割	222,923	757,873	232,722	791,104	104.4	104.4	252,363	856,801	108.4	108.3
	所得割	219,949	30,603,722	229,362	31,151,048	104.3	101.8	248,171	41,928,303	108.2	134.6
	計	224,638	31,361,595	234,395	31,942,152	104.3	101.9	254,463	42,785,104	108.6	133.9
特別(年金)徴収	均等割	52,296	162,270	53,039	168,924	101.4	104.1	52,315	167,872	98.6	99.4
	所得割	51,260	1,862,668	52,580	1,923,588	102.6	103.3	52,987	2,574,102	100.8	133.8
	計	59,155	2,024,938	60,617	2,092,512	102.5	103.3	61,246	2,741,974	101.0	131.0
計	均等割	390,509	1,282,657	394,198	1,301,981	100.9	101.5	398,752	1,316,194	101.2	101.1
	所得割	388,682	42,814,859	393,737	43,237,857	101.3	101.0	399,947	56,416,468	101.6	130.5
	計	413,992	44,097,516	418,653	44,539,838	101.1	101.0	425,819	57,732,662	101.7	129.6
特別徴収義務者	44,989	—	47,659	—	105.9	—	56,615	—	118.8	—	
法人	均等割	18,325	2,281,947	18,582	2,353,362	101.4	103.1	18,872	2,345,194	101.6	99.7
	法人税割	7,860	7,648,809	8,133	8,909,729	103.5	116.5	8,542	8,959,788	105.0	100.6
	計	18,325	9,930,756	18,582	11,263,091	101.4	113.4	18,872	11,304,982	101.6	100.4

(注) 1. 各年度とも現年課税分に係るものである。

2. 個人の納税者数は、徴収区分ごとに計上しているため、複数の徴収区分に該当している場合は重複して計上している。

3. 特別徴収義務者数は、特別徴収義務者として指定した者の数である。

令和元年度				令和2年度				区 分	
納税者数 人	調定額 千円	前年比		納税者数 人	調定額 千円	前年比			
		納税者数 %	調定額 %			納税者数 %	調定額 %		
94,935	291,588	100.9	100.0	93,675	287,629	98.7	98.6	均等割	普通 徴収
99,555	11,372,050	100.8	95.5	98,517	11,794,264	99.0	103.7	所得割	
111,126	11,663,638	100.9	95.6	109,748	12,081,893	98.8	103.6	計	
258,960	879,640	102.6	102.7	264,448	900,515	102.1	102.4	均等割	特（給 徴収） 個人
253,905	44,957,943	102.3	107.2	259,473	46,051,484	102.2	102.4	所得割	
260,502	45,837,583	102.4	107.1	266,142	46,951,999	102.2	102.4	計	
52,190	167,127	99.8	99.6	52,041	167,013	99.7	99.9	均等割	特（年金） 個人
52,957	2,534,421	99.9	98.5	53,198	2,527,068	100.5	99.7	所得割	
61,624	2,701,548	100.6	98.5	61,967	2,694,081	100.6	99.7	計	
406,085	1,338,355	101.8	101.7	410,164	1,355,157	101.0	101.3	均等割	計
406,417	58,864,414	101.6	104.3	411,188	60,372,816	101.2	102.6	所得割	
433,252	60,202,769	101.7	104.3	437,857	61,727,973	101.1	102.5	計	
57,976	—	102.4	—	58,772	—	101.4	—	特別徴収義務者	
19,154	2,355,196	101.5	100.4	19,203	2,327,079	100.3	98.8	均等割	法 人 人
8,941	8,781,757	104.7	98.0	8,804	6,627,684	98.5	75.5	法人税割	
19,154	11,136,953	101.5	98.5	19,203	8,954,763	100.3	80.4	計	

〔税務運営課・法人諸税課〕

2. 個人市民税の課税状況調

(1) 令和3年度課税標準額段階別所得割額等に関する調

区 分	10万円以下の金額	10万円を超え 100万円以下	100万円を超え 200万円以下	200万円を超え 300万円以下	300万円を超え 400万円以下
納税義務者数(人)	14,631	117,232	102,023	59,352	29,204
総所得金額等					
総所得金額	11,344,879	174,063,503	267,106,255	231,940,722	151,916,224
山林所得金額	-	-	-	-	-
退職所得金額	-	-	-	-	-
分離短期譲渡所得金額	43,240	39,213	3,834	32,042	1,957
分離長期譲渡所得金額	5,732,183	3,381,309	2,392,195	1,634,150	1,147,244
株式等に係る譲渡所得等の金額	952,756	1,011,987	994,575	1,093,624	530,866
上場株式等に係る配当所得金額	24,998	44,295	68,042	44,768	24,149
先物取引に係る所得金額	200,567	44,607	119,669	20,434	34,865
計 A	18,298,623	178,584,914	270,684,570	234,765,740	153,655,305
所得控除					
雑損	2,130	16,310	6,012	1,571	5,819
医療費	368,952	2,270,154	1,476,549	1,066,375	696,745
社会保険料	2,086,021	34,373,505	53,764,017	45,479,290	28,693,509
小規模企業共済等掛金	88,887	680,601	937,301	874,061	736,653
生命保険料	284,000	2,921,574	3,367,025	2,516,404	1,415,298
地震保険料	15,479	139,352	143,804	127,239	83,274
障害者	230,640	1,568,840	879,940	494,480	270,460
寡婦	14,560	396,240	196,560	85,540	24,700
ひとり親	89,700	958,200	514,800	189,000	11,100
勤労学生	15,340	-	-	-	-
配偶者	748,160	8,440,650	6,288,460	4,906,930	3,057,550
配偶者特別	120,700	1,164,830	1,336,700	1,075,600	614,040
扶養	577,330	5,678,620	5,392,870	4,341,170	3,066,950
同居特障加算	37,490	225,400	146,280	91,770	55,890
基礎	6,257,820	50,387,720	43,841,100	25,507,760	12,545,250
計 B	10,937,209	109,221,996	118,291,418	86,757,190	51,277,238
課税標準額					
総所得金額 C	712,982	64,841,843	148,815,144	145,183,776	100,639,168
山林所得金額 C	-	-	-	-	-
退職所得金額 C	-	-	-	-	-
分離短期譲渡所得金額	33,804	39,212	3,831	32,040	1,956
分離長期譲渡所得金額	5,497,098	3,381,205	2,392,113	1,634,104	1,147,219
株式等に係る譲渡所得等の金額	912,744	1,011,868	994,454	1,093,513	530,778
上場株式等に係る配当所得金額	18,242	44,201	67,964	44,699	24,094
先物取引に係る所得金額	186,544	44,589	119,646	20,418	34,852
算出税額					
総所得分 D	56,487	5,182,639	11,900,984	11,612,194	8,049,879
分離短期譲渡所得分	2,434	2,823	276	2,307	141
分離長期譲渡所得分	217,304	134,755	94,120	65,344	45,294
株式等に係る譲渡所得等分	36,509	40,474	39,778	43,740	21,231
上場株式等に係る配当所得金額分	730	1,768	2,719	1,788	964
先物取引に係る雑所得等分	7,462	1,784	4,786	817	1,394
計 E	320,926	5,364,243	12,042,663	11,726,190	8,118,903
税額控除額等 F	28,094	481,921	942,081	965,760	516,755
市民税所得割額 E - F	292,832	4,882,322	11,100,582	10,760,430	7,602,148
平均税率 (D / C) (%)	7.9	8.0	8.0	8.0	8.0

(注)「算出税額」欄の「総所得分D」は、「山林所得金額」「退職所得金額」を含む。

(単位:千円)

400万円を超え 550万円以下	550万円を超え 700万円以下	700万円を超え 1,000万円以下	1,000万円を 超える金額	合 計	区 分
19,627	6,922	5,923	6,387	361,301	納 税 義 務 者 数(人)
130,274,087	57,265,270	61,820,347	141,414,276	1,227,145,563	総 所 得 金 額
-	-	-	-	0	山 林 所 得 金 額
-	-	-	-	0	退 職 所 得 金 額
25,400	7,369	882	17,885	171,822	分 離 短 期 譲 渡 所 得 金 額
1,158,031	812,915	940,307	1,886,110	19,084,444	分 離 長 期 譲 渡 所 得 金 額
427,133	390,439	1,083,598	7,413,682	13,898,660	株 式 等 に 係 る 譲 渡 所 得 等 の 金 額
84,189	16,635	68,889	428,299	804,264	上 場 株 式 等 に 係 る 配 当 所 得 金 額
52,000	103,895	37,435	104,813	718,285	先 物 取 引 に 係 る 所 得 金 額
132,020,840	58,596,523	63,951,458	151,265,065	1,261,823,038	計 A
1,530	-	1,383	1,921	36,676	雑 損
613,784	318,557	390,828	839,523	8,041,467	医 療 費
23,041,703	8,751,388	7,778,361	9,083,669	213,051,463	社 会 保 険 料
726,296	426,072	617,901	1,189,771	6,277,543	小 規 模 企 業 共 済 等 掛 金
1,012,366	359,400	298,753	299,731	12,474,551	生 命 保 険 料
67,134	28,540	27,264	38,687	670,773	地 震 保 険 料
192,220	79,780	66,960	90,160	3,873,480	障 害 者 得
260	-	-	-	717,860	寡 婦
-	-	-	-	1,762,800	ひ と り 親
-	-	-	-	15,340	勤 労 学 生 控
2,402,460	780,510	101,260	-	26,725,980	配 偶 者 特 別 除
438,630	132,650	14,450	-	4,897,600	配 偶 者 特 別 除
2,705,440	992,620	1,019,730	1,116,870	24,891,600	扶 養 分 除
38,870	13,570	12,880	19,320	641,470	同 居 特 障 加 算 分 除
8,428,450	2,965,280	2,532,430	2,117,200	154,583,010	基 礎 分 除
39,669,143	14,848,367	12,862,200	14,796,852	458,661,613	計 B
90,605,125	42,416,996	48,958,276	126,617,698	768,791,008	総 所 得 金 額 C
-	-	-	-	0	山 林 所 得 金 額 C
-	-	-	-	0	退 職 所 得 金 額 C
25,394	7,367	881	17,883	162,368	分 離 短 期 譲 渡 所 得 金 額
1,157,990	812,894	940,281	1,886,078	18,848,982	分 離 長 期 譲 渡 所 得 金 額
427,060	390,404	1,083,546	7,413,568	13,857,935	株 式 等 に 係 る 譲 渡 所 得 等 の 金 額
84,145	16,609	68,847	428,185	796,986	上 場 株 式 等 に 係 る 配 当 所 得 金 額
51,983	103,886	37,427	104,801	704,146	先 物 取 引 に 係 る 所 得 金 額
7,247,562	3,393,055	3,916,408	10,129,144	61,488,352	総 所 得 分 D
1,828	530	63	1,288	11,690	分 離 短 期 譲 渡 所 得 分
46,251	32,424	37,578	75,362	748,432	分 離 長 期 譲 渡 所 得 分
17,083	15,616	43,342	296,542	554,315	株 式 等 に 係 る 譲 渡 所 得 等 分
3,366	664	2,754	17,127	31,880	上 場 株 式 等 に 係 る 配 当 所 得 金 額 分
2,079	4,155	1,497	4,192	28,166	先 物 取 引 に 係 る 雑 所 得 等 分
7,318,169	3,446,444	4,001,642	10,523,655	62,862,835	計 E
441,543	225,536	276,501	879,698	4,757,889	税 額 控 除 額 等 F
6,876,626	3,220,908	3,725,141	9,643,957	58,104,946	市 民 税 所 得 割 額 E - F
8.0	8.0	8.0	8.0	8.0	平 均 税 率 (D / C) (%)

〔税務運営課〕

(2)令和3年度所得区分別総所得割額等に関する調

区 分		給与所得	営業所得等	農業所得
納 税 義 務 者 数(人)		293,078	13,648	42
総所得金額等	総 所 得 金 額	1,038,886,759	50,776,435	106,774
	山 林 所 得 金 額	-	-	-
	退 職 所 得 金 額	-	-	-
	分 離 短 期 譲 渡 所 得 金 額	-	-	-
	分 離 長 期 譲 渡 所 得 金 額	-	-	-
	株 式 等 に 係 る 譲 渡 所 得 等 の 金 額	-	-	-
	上 場 株 式 等 に 係 る 配 当 所 得 金 額	-	-	-
	先 物 取 引 に 係 る 所 得 金 額	-	-	-
計 A	1,038,886,759	50,776,435	106,774	
所得控除	雑 損	16,613	1,388	-
	医 療 費	4,408,006	448,021	3,261
	社 会 保 険 料	188,353,332	6,538,136	18,193
	小 規 模 企 業 共 済 等 掛 金	3,853,561	1,357,849	1,200
	生 命 保 険 料	10,632,214	554,465	1,904
	地 震 保 険 料	456,234	35,448	480
	障 害 者 婦 親	2,439,140	155,560	300
	寡 婦 親	367,380	17,680	-
	ひ と り 勤 学 生	1,657,800	45,300	-
	控 勤 労 学 生	15,340	-	-
	配 偶 者 特 別 養 分	17,633,830	781,970	3,400
	配 偶 者 特 別 養 分	3,919,670	208,320	330
	除 扶 居 特 障 加 算 基 礎	22,147,320	1,310,530	3,930
同 居 特 障 加 算 基 礎	482,310	31,280	-	
計 B	125,600,990	5,809,090	18,060	
計 B	381,983,740	17,295,037	51,058	
課税標準額	総 所 得 金 額 C	656,903,019	33,481,398	55,716
	山 林 所 得 金 額 C	-	-	-
	退 職 所 得 金 額 C	-	-	-
	分 離 短 期 譲 渡 所 得 金 額	-	-	-
	分 離 長 期 譲 渡 所 得 金 額	-	-	-
	株 式 等 に 係 る 譲 渡 所 得 等 の 金 額	-	-	-
	上 場 株 式 等 に 係 る 配 当 所 得 金 額	-	-	-
	先 物 取 引 に 係 る 所 得 金 額	-	-	-
算出税額	総 所 得 分 D	52,539,954	2,677,945	4,455
	分 離 短 期 譲 渡 所 得 分	-	-	-
	分 離 長 期 譲 渡 所 得 分	-	-	-
	株 式 等 に 係 る 譲 渡 所 得 等 分	-	-	-
	上 場 株 式 等 に 係 る 配 当 所 得 金 額 分	-	-	-
	先 物 取 引 に 係 る 雑 所 得 等 分	-	-	-
	計 E	52,539,954	2,677,945	4,455
税 額 控 除 額 等 F	4,002,536	211,105	223	
配 当 割 額 及 び 株 式 等 譲 渡 所 得 割 の 控 除 額 G	19,239	775	5	
市 民 税 所 得 割 額 E - F - G	48,518,179	2,466,065	4,227	
平 均 税 率 (D / C) (%)	8.0	8.0	8.0	

(注)「算出税額」欄の「総所得分D」は、「山林所得金額」「退職所得金額」を含む。

(単位:千円)

その他の所得	分離譲渡所得等	合計	区 分	
50,687	3,846	361,301	納 税 義 務 者 数(人)	
112,033,255	25,342,340	1,227,145,563	総 所 得 金 額	総 所 得 金 額 等
-	-	0	山 林 所 得 金 額	
-	-	0	退 職 所 得 金 額	
-	171,822	171,822	分 離 短 期 譲 渡 所 得 金 額	
-	19,084,444	19,084,444	分 離 長 期 譲 渡 所 得 金 額	
-	13,898,660	13,898,660	株 式 等 に 係 る 譲 渡 所 得 等 の 金 額	
-	804,264	804,264	上 場 株 式 等 に 係 る 配 当 所 得 金 額	
-	718,285	718,285	先 物 取 引 に 係 る 所 得 金 額	
112,033,255	60,019,815	1,261,823,038	計 A	
11,878	6,797	36,676	雑	損 費 料 所 得 控 除 分 礎
2,827,624	354,555	8,041,467	医 療	
15,519,623	2,622,179	213,051,463	社 会 保 険	
743,211	321,722	6,277,543	小 規 模 企 業 共 済 等 掛	
1,134,787	151,181	12,474,551	生 命 保 険	
161,877	16,734	670,773	地 震 保 険	
1,191,220	87,260	3,873,480	障 害	
320,580	12,220	717,860	寡	
56,400	3,300	1,762,800	ひ と り	
-	-	15,340	勤 労 学	
8,063,040	243,740	26,725,980	配 偶 者 特	
722,460	46,820	4,897,600	配 偶 者 特	
1,064,190	365,630	24,891,600	扶 同 居 特 障 加 算	
114,770	13,110	641,470	同 居 特 障 加 算	
21,735,990	1,418,880	154,583,010	基	
53,667,650	5,664,128	458,661,613	計 B	
58,365,605	19,985,270	768,791,008	総 所 得 金 額	課 税 標 準 額
-	-	0	山 林 所 得 金 額	
-	-	0	退 職 所 得 金 額	
-	162,368	162,368	分 離 短 期 譲 渡 所 得 金 額	
-	18,848,982	18,848,982	分 離 長 期 譲 渡 所 得 金 額	
-	13,857,935	13,857,935	株 式 等 に 係 る 譲 渡 所 得 等 の 金 額	
-	796,986	796,986	上 場 株 式 等 に 係 る 配 当 所 得 金 額	
-	704,146	704,146	先 物 取 引 に 係 る 所 得 金 額	
4,667,176	1,598,822	61,488,352	総 所 得 分	算 出 税 額
-	11,690	11,690	分 離 短 期 譲 渡 所 得 分	
-	748,432	748,432	分 離 長 期 譲 渡 所 得 分	
-	554,315	554,315	株 式 等 に 係 る 譲 渡 所 得 等 分	
-	31,880	31,880	上 場 株 式 等 に 係 る 配 当 所 得 金 額 分	
-	28,166	28,166	先 物 取 引 に 係 る 雑 所 得 等 分	
4,667,176	2,973,305	62,862,835	計 E	
331,503	212,522	4,757,889	税 額 控 除 額 等	F
24,840	99,396	144,255	配 当 割 額 及 び 株 式 等 譲 渡 所 得 割 の 控 除 額	G
4,310,833	2,661,387	57,960,691	市 民 税 所 得 割 額 E - F - G	
8.0	8.0	8.0	平 均 税 率 (D / C) (%)	

〔税務運営課〕

(3) 所得区分別総所得金額等の推移

区 分		平成 28 年度	平成 29 年度	平成 30 年度
給 与 所 得	納税義務者数(人)	272,862	278,683	282,724
	総所得金額等	924,600,930	948,712,512	964,962,783
	所得控除額	320,403,987	330,144,311	336,702,018
	課税標準額	604,196,943	618,568,201	628,260,765
	算出税額	36,240,727	37,102,690	50,249,318
	税額控除額等	1,506,450	1,853,527	2,879,910
	配当割額等控除額	15,084	18,342	21,243
	市民税所得割額	34,719,193	35,230,821	47,348,165
平均税率(%)	6.0	6.0	8.0	
営 業 所 得 等	納税義務者数(人)	13,970	14,054	13,897
	総所得金額等	50,149,378	50,571,450	50,207,265
	所得控除額	16,344,785	16,454,557	16,368,032
	課税標準額	33,804,593	34,116,893	33,839,233
	算出税額	2,027,702	2,046,443	2,706,576
	税額控除額等	96,069	115,472	183,656
	配当割額等控除額	1,826	1,709	2,499
	市民税所得割額	1,929,807	1,929,262	2,520,421
平均税率(%)	6.0	6.0	8.0	
農 業 所 得	納税義務者数(人)	55	65	49
	総所得金額等	144,669	168,636	140,356
	所得控除額	74,982	79,968	62,860
	課税標準額	69,687	88,668	77,496
	算出税額	4,179	5,318	6,196
	税額控除額等	289	348	383
	配当割額等控除額	55	9	23
	市民税所得割額	3,835	4,961	5,790
平均税率(%)	6.0	6.0	8.0	
区 分		平成 28 年度	平成 29 年度	平成 30 年度
そ の 他 所 得	納税義務者数(人)	52,564	52,516	51,750
	総所得金額等	112,697,059	112,256,369	114,124,890
	所得控除額	51,121,283	50,867,393	49,908,238
	課税標準額	61,575,776	61,388,976	64,216,652
	算出税額	3,692,402	3,681,194	5,135,232
	税額控除額等	195,052	213,676	335,350
	配当割額等控除額	25,675	21,948	31,027
	市民税所得割額	3,471,675	3,445,570	4,768,855
平均税率(%)	6.0	6.0	8.0	
分 離 譲 渡 所 得	納税義務者数(人)	3,592	3,238	4,062
	総所得金額等	58,591,499	61,640,974	74,945,489
	所得控除額	5,001,075	4,525,747	5,796,457
	課税標準額	53,590,424	57,115,227	69,149,032
	算出税額	2,195,996	2,230,023	3,602,100
	税額控除額等	62,814	84,946	381,616
	配当割額等控除額	86,674	52,147	133,569
	市民税所得割額	2,046,508	2,092,930	3,086,915
平均税率(%)	6.0	6.0	8.0	
合 計	納税義務者数(人)	343,043	348,556	352,482
	総所得金額等	1,146,183,535	1,173,349,941	1,204,380,783
	所得控除額	392,946,112	402,071,976	408,837,605
	課税標準額	753,237,423	771,277,965	795,543,178
	算出税額	44,161,006	45,065,668	61,699,422
	税額控除額等	1,860,674	2,267,969	3,780,915
	配当割額等控除額	129,314	94,155	188,361
	市民税所得割額	42,171,018	42,703,544	57,730,146
平均税率(%)	6.0	6.0	8.0	

(単位:千円)

令和元年度	令和2年度	令和3年度	区分	
289,108	293,827	293,078	納税義務者数(人)	給 与 所 得
996,095,575	1,017,470,359	1,038,886,759	総所得金額等	
346,060,149	352,385,159	381,983,740	所得控除額	
650,035,426	665,085,200	656,903,019	課税標準額	
51,990,878	53,194,630	52,539,954	算出税額	
3,421,280	3,522,845	4,002,536	税額控除額等	
17,370	17,651	19,239	配当割額等控除額	
48,552,228	49,654,134	48,518,179	市民税所得割額	
8.0	8.0	8.0	平均税率(%)	
13,928	13,132	13,648	納税義務者数(人)	
51,760,962	50,260,947	50,776,435	総所得金額等	
16,575,543	15,959,237	17,295,037	所得控除額	
35,185,419	34,301,710	33,481,398	課税標準額	
2,814,267	2,743,602	2,677,945	算出税額	
204,015	201,174	211,105	税額控除額等	
1,197	1,936	775	配当割額等控除額	
2,609,055	2,540,492	2,466,065	市民税所得割額	
8.0	8.0	8.0	平均税率(%)	
36	37	42	納税義務者数(人)	農 業 所 得
84,839	96,738	106,774	総所得金額等	
42,399	44,994	51,058	所得控除額	
42,440	51,744	55,716	課税標準額	
3,393	4,138	4,455	算出税額	
225	265	223	税額控除額等	
0	0	5	配当割額等控除額	
3,168	3,873	4,227	市民税所得割額	
8.0	8.0	8.0	平均税率(%)	
令和元年度	令和2年度	令和3年度	区分	
51,114	50,493	50,687	納税義務者数(人)	そ の 他 所 得
110,557,073	107,440,322	112,033,255	総所得金額等	
49,652,193	48,773,549	53,667,650	所得控除額	
60,904,880	58,666,773	58,365,605	課税標準額	
4,870,300	4,691,279	4,667,176	算出税額	
322,164	313,122	331,503	税額控除額等	
25,400	24,725	24,840	配当割額等控除額	
4,522,736	4,353,432	4,310,833	市民税所得割額	
8.0	8.0	8.0	平均税率(%)	
3,727	3,465	3,846	納税義務者数(人)	
55,975,055	66,947,978	60,019,815	総所得金額等	
5,175,401	4,944,804	5,664,128	所得控除額	
50,799,654	62,003,174	54,355,687	課税標準額	
2,774,945	3,240,393	2,973,305	算出税額	
166,841	187,945	212,522	税額控除額等	
62,391	97,829	99,396	配当割額等控除額	
2,545,713	2,954,619	2,661,387	市民税所得割額	
8.0	8.0	8.0	平均税率(%)	
357,913	360,954	361,301	納税義務者数(人)	合 計
1,214,473,504	1,242,216,344	1,261,823,038	総所得金額等	
417,505,685	422,107,743	458,661,613	所得控除額	
796,967,819	820,108,601	803,161,425	課税標準額	
62,453,783	63,874,042	62,862,835	算出税額	
4,114,525	4,225,351	4,757,889	税額控除額等	
106,358	142,141	144,255	配当割額等控除額	
58,232,900	59,506,550	57,960,691	市民税所得割額	
8.0	8.0	8.0	平均税率(%)	

〔税務運営課〕

(4) 給与所得の収入金額等に関する調

(単位: 人、千円)

区 分	納税義務者数			給与収入金額	給与所得 控除額	給与所得 金額	
	所得税の納税義務						
	あり	なし	計				
平成 28 年度	264,879	24,612	289,491	1,316,528,830	381,938,481	934,590,349	
29	269,470	24,757	294,227	1,345,306,537	389,032,888	956,273,649	
30	273,732	25,285	299,017	1,371,957,347	395,366,915	976,590,432	
令和 元 年度	279,128	25,833	304,961	1,410,902,822	405,548,383	1,005,354,439	
2	284,728	24,980	309,708	1,438,905,846	412,547,918	1,026,357,928	
3	285,334	25,011	310,345	1,430,232,714	381,434,749	1,048,797,965	
課 税 標 準 段 階	10万円以下の金額	3,067	6,926	9,993	12,128,386	5,734,917	6,393,469
	10万円を超え100万円以下	82,092	3,460	85,552	180,955,307	63,616,031	117,339,276
	100 " 200 "	87,145	6,238	93,383	342,943,138	107,926,702	235,016,436
	200 " 300 "	50,200	6,442	56,642	299,809,595	84,821,293	214,988,302
	300 " 400 "	26,121	1,836	27,957	190,676,832	49,073,591	141,603,241
	400 " 550 "	18,641	109	18,750	155,680,263	35,612,228	120,068,035
	550 " 700 "	6,501	0	6,501	63,262,875	12,645,794	50,617,081
	700 " 1,000 "	5,540	0	5,540	63,218,241	10,669,155	52,549,086
	1,000万円を超える金額	6,027	0	6,027	121,558,077	11,335,038	110,223,039

(注) 給与所得控除額は、特定支出控除額および所得金額調整控除額を含めた数値である。 [税務運営課]

(5) 公的年金等の収入金額等に関する調

① 65歳未満の者

(単位:人、千円)

区 分	納税義務者数			公的年金等 収入金額	公的年金等 控除額	公的年金等 雑所得金額	
	所得税の納税義務						
	あり	なし	計				
平成28年度	14,890	1,093	15,983	13,371,734	7,999,338	5,372,396	
29	13,338	975	14,313	11,414,518	6,967,179	4,447,339	
30	11,853	960	12,813	8,952,488	5,633,584	3,318,904	
令和元年度	10,994	904	11,898	7,901,214	5,123,440	2,777,774	
2	9,486	700	10,186	6,772,935	4,394,032	2,378,903	
3	8,377	619	8,996	5,093,118	3,117,520	1,975,598	
課税標準段階	10万円以下の金額	213	420	633	203,022	147,773	55,249
	10万円を超え100万円以下	4,321	127	4,448	2,353,534	1,547,515	806,019
	100 " 200 "	2,353	62	2,415	1,512,906	883,363	629,543
	200 " 300 "	631	9	640	476,984	241,697	235,287
	300 " 400 "	283	1	284	183,953	103,076	80,877
	400 " 550 "	208	0	208	128,207	70,334	57,873
	550 " 700 "	97	0	97	57,819	34,649	23,170
	700 " 1,000 "	117	0	117	84,804	44,349	40,455
	1,000万円を超える金額	154	0	154	91,889	44,764	47,125

[税務運営課]

② 65歳以上の者

(単位:人、千円)

区 分	納税義務者数			公的年金等 収入金額	公的年金等 控除額	公的年金等 雑所得金額	
	所得税の納税義務						
	あり	なし	計				
平成28年度	59,506	5,724	65,230	146,598,056	73,657,906	72,940,150	
29	60,972	5,789	66,761	148,408,066	75,304,994	73,103,072	
30	62,267	5,969	68,236	148,566,417	76,283,140	72,283,277	
令和元年度	62,461	6,234	68,695	148,041,592	76,758,496	71,283,096	
2	62,989	6,171	69,160	147,607,624	76,982,119	70,625,505	
3	63,222	6,050	69,272	148,229,528	71,611,340	76,618,188	
課税標準段階	10万円以下の金額	1,518	3,673	5,191	8,855,635	5,171,719	3,683,916
	10万円を超え100万円以下	37,354	2,189	39,543	85,067,695	41,286,579	43,781,116
	100 " 200 "	13,717	123	13,840	32,950,207	14,595,666	18,354,541
	200 " 300 "	4,672	48	4,720	11,040,639	4,994,635	6,046,004
	300 " 400 "	1,880	12	1,892	3,852,264	1,902,107	1,950,157
	400 " 550 "	1,260	5	1,265	2,294,082	1,194,159	1,099,923
	550 " 700 "	704	0	704	1,150,615	653,613	497,002
	700 " 1,000 "	786	0	786	1,172,997	700,900	472,097
	1,000万円を超える金額	1,331	0	1,331	1,845,394	1,111,962	733,432

[税務運営課]

(6) 扶養親族等の人員別納税義務者数に関する調

(単位:人)

区 分	納税義務者数	扶養親族等の人員別納税義務者数										
		0人	1人	2人	3人	4人	5人	6人	7人	8人	9人	10人以上
平成28年度	343,043	201,279	71,590	35,367	26,276	7,247	1,086	153	36	5	2	2
29	348,556	207,303	71,407	35,662	25,868	7,083	1,046	147	31	6	3	0
30	352,482	212,288	71,090	35,693	25,274	6,903	1,060	140	24	7	3	0
令和元年度	357,913	221,166	69,748	36,294	23,446	6,170	924	138	18	5	4	0
2	360,954	225,916	69,527	36,120	22,522	5,820	888	137	17	4	2	1
3	361,301	226,985	69,621	36,035	22,016	5,638	852	131	17	5	0	1
令和3年度課税標準段階別の内訳	1万円以下の金額	1,375	1,075	230	56	9	4	1	0	0	0	0
	1万円を超え2万円以下	1,114	879	190	36	6	3	0	0	0	0	0
	2 " 3 "	1,717	1,461	200	43	13	0	0	0	0	0	0
	3 " 4 "	1,983	1,721	207	41	11	2	1	0	0	0	0
	4 " 5 "	1,981	1,694	218	47	19	2	1	0	0	0	0
	5 " 6 "	1,371	1,048	257	51	14	0	1	0	0	0	0
	6 " 7 "	1,307	1,011	250	31	13	2	0	0	0	0	0
	7 " 8 "	1,272	967	246	40	16	3	0	0	0	0	0
	8 " 9 "	1,271	940	267	46	14	4	0	0	0	0	0
	9 " 10 "	1,240	891	277	60	10	1	1	0	0	0	0
	10 " 15 "	6,303	4,322	1,635	271	63	8	4	0	0	0	0
	15 " 20 "	6,568	4,421	1,756	302	69	14	4	2	0	0	0
	20 " 25 "	6,716	4,654	1,702	282	59	16	2	1	0	0	0
	25 " 30 "	6,485	4,360	1,753	278	71	20	2	1	0	0	0
	30 " 35 "	5,941	3,787	1,815	244	75	15	5	0	0	0	0
	35 " 40 "	6,147	3,949	1,755	325	92	19	7	0	0	0	0
	40 " 45 "	6,398	4,302	1,695	297	80	17	3	3	1	0	0
	45 " 50 "	6,562	4,575	1,609	298	61	15	3	1	0	0	0
	50 " 55 "	6,519	4,561	1,539	300	91	24	4	0	0	0	0
	55 " 60 "	6,574	4,700	1,416	338	98	19	3	0	0	0	0
60 " 65 "	6,826	4,911	1,486	297	107	21	4	0	0	0	0	
65 " 70 "	6,832	5,029	1,368	315	89	25	5	1	0	0	0	
70 " 80 "	13,341	9,810	2,573	630	253	60	12	1	2	0	0	
80 " 90 "	13,061	9,663	2,376	717	252	44	6	2	1	0	0	
90 " 100 "	12,959	9,650	2,150	696	365	84	12	2	0	0	0	
100 " 120 "	24,575	18,105	3,954	1,474	780	220	38	4	0	0	0	
120 " 160 "	42,734	30,254	6,726	3,248	1,891	510	91	12	2	0	0	
160 " 200 "	34,714	22,400	5,754	3,575	2,239	634	92	16	4	0	0	
200万円を超える金額	127,415	61,845	24,217	21,697	15,156	3,852	550	85	7	5	0	

〔税務運営課〕

(7)控除対象配偶者及び扶養控除の人員に関する調

(単位:人)

区 分	控除対象配偶者			扶 養					同居特障 加算	16歳未満 扶養親族	
	一 般 (70歳未満)	老 人 (70歳以上)	計	一 般	特定扶養 親 族	老人扶養 親 族	同居老親	計			
平成 28 年度	79,721	16,240	95,961	33,389	17,263	5,592	8,331	64,575	2,967	96,286	
29	77,895	16,491	94,386	33,091	17,753	5,214	8,195	64,253	2,906	96,432	
30	74,823	17,142	91,965	33,089	18,216	5,207	8,231	64,743	2,911	95,593	
令和 元 年度	65,596	17,246	82,842	33,010	18,638	5,213	8,267	65,128	2,912	95,034	
2	62,016	18,083	80,099	32,493	18,819	5,043	8,118	64,473	2,814	93,485	
3	60,174	18,576	78,750	32,653	19,258	4,827	8,035	64,773	2,789	91,986	
令和 3 年 度 課 税 標 準 段 階 別 の 内 訳	1万円以下の金額	66	108	174	108	42	15	28	193	20	23
	1万円を超え2万円以下	54	103	157	54	27	15	25	121	20	14
	2 " 3 "	72	120	192	59	29	16	17	121	17	12
	3 " 4 "	57	115	172	89	28	6	25	148	19	15
	4 " 5 "	79	124	203	96	45	6	21	168	17	11
	5 " 6 "	63	154	217	90	35	15	33	173	19	16
	6 " 7 "	71	162	233	67	27	11	17	122	8	4
	7 " 8 "	77	154	231	87	25	8	23	143	12	12
	8 " 9 "	72	159	231	88	38	8	32	166	17	20
	9 " 10 "	83	170	253	100	38	13	18	169	14	14
	10 " 15 "	457	1,074	1,531	479	165	54	108	806	61	81
	15 " 20 "	527	1,103	1,630	555	174	61	135	925	60	100
	20 " 25 "	481	1,059	1,540	505	177	43	140	865	78	118
	25 " 30 "	555	1,000	1,555	508	191	71	153	923	83	140
30 " 40 "	1,165	1,931	3,096	1,062	359	120	299	1,840	122	469	
40 " 60 "	2,334	3,030	5,364	1,859	775	233	548	3,415	195	1,332	
60 " 80 "	2,601	2,125	4,726	1,637	741	222	554	3,154	201	1,933	
80 " 120 "	5,796	2,443	8,239	3,073	1,462	454	982	5,971	347	5,962	
120 " 160 "	6,166	1,256	7,422	2,856	1,513	406	890	5,665	250	8,389	
160 " 200 "	6,423	725	7,148	2,687	1,596	398	738	5,419	219	10,174	
200万円を超える金額	32,975	1,461	34,436	16,594	11,771	2,652	3,249	34,266	1,010	63,147	

〔税務運営課〕

3. 令和3年度年齢別所得金額等に関する調

(1) 総所得金額

(単位: 人、千円)

年 齢	男				女				計			
	総所得金額		所得割額		総所得金額		所得割額		総所得金額		所得割額	
	対象者数	納税者数	対象者数	納税者数	対象者数	納税者数	対象者数	納税者数	対象者数	納税者数		
20歳未満	1,790,788	2,679	43,821	541	1,170,391	2,808	13,244	187	2,961,179	5,487	57,065	728
20歳以上 25歳未満	20,588,567	13,496	847,330	9,437	18,409,411	13,503	734,454	9,596	38,997,978	26,999	1,581,784	19,033
25歳以上 30歳未満	46,934,158	17,804	2,108,542	16,442	31,024,205	15,555	1,333,548	13,353	77,958,363	33,359	3,442,091	29,795
30歳以上 35歳未満	61,710,403	18,932	2,722,430	17,549	26,804,633	13,913	1,116,707	10,978	88,515,035	32,845	3,839,137	28,527
35歳以上 40歳未満	77,992,428	20,382	3,523,936	18,926	30,232,960	15,555	1,238,600	11,499	108,225,389	35,937	4,762,536	30,425
40歳以上 45歳未満	103,191,981	24,147	4,777,109	22,493	40,031,855	19,879	1,630,702	14,587	143,223,836	44,026	6,407,811	37,080
45歳以上 50歳未満	146,813,062	31,325	6,883,064	29,050	53,158,615	25,976	2,139,882	18,993	199,971,677	57,301	9,022,946	48,043
50歳以上 55歳未満	130,927,925	26,078	6,293,677	23,894	47,079,150	21,873	1,968,108	16,239	178,007,075	47,951	8,261,784	40,133
55歳以上 60歳未満	112,276,139	21,460	5,614,428	19,561	36,928,099	17,373	1,584,092	12,792	149,204,238	38,833	7,198,520	32,353
60歳以上 65歳未満	68,493,148	16,910	3,346,110	14,490	21,765,835	12,693	923,825	8,736	90,258,983	29,603	4,269,934	23,226
65歳以上 70歳未満	51,536,010	18,964	2,284,745	14,240	15,312,768	12,279	599,719	6,391	66,848,778	31,243	2,884,464	20,631
70歳以上	123,448,946	65,422	4,559,508	40,307	32,085,573	29,829	1,501,232	10,569	155,534,519	95,251	6,060,740	50,876
合 計	945,703,554	277,599	43,004,697	226,930	354,003,494	201,236	14,784,113	133,920	1,299,707,048	478,835	57,788,811	360,850

(注) 1. 令和3年7月1日現在の数値である。

[税務運営課]

2. 対象者数: 総所得のある人(非課税者を含む)

納税者数: 総所得のある人のうち所得割の課税のある人

(2) 給与所得金額

(単位: 人、千円)

年 齢	男				女				計			
	給与所得金額		所得割額		給与所得金額		所得割額		給与所得金額		所得割額	
	対象者数	納税者数	対象者数	納税者数	対象者数	納税者数	対象者数	納税者数	対象者数	納税者数		
20歳未満	1,700,465	6,836	39,302	519	1,130,923	8,020	12,173	180	2,831,388	14,856	51,476	699
20歳以上 25歳未満	20,123,421	17,023	831,052	9,288	18,137,954	17,414	725,913	9,523	38,261,375	34,437	1,556,965	18,811
25歳以上 30歳未満	45,598,859	17,992	2,062,663	16,082	30,596,127	16,827	1,320,696	13,211	76,194,986	34,819	3,383,359	29,293
30歳以上 35歳未満	59,153,802	18,522	2,646,242	17,028	26,214,599	15,276	1,102,898	10,816	85,368,401	33,798	3,749,140	27,844
35歳以上 40歳未満	73,328,475	19,456	3,389,905	18,095	29,451,767	16,946	1,220,293	11,277	102,780,242	36,402	4,610,198	29,372
40歳以上 45歳未満	95,956,565	22,718	4,546,049	21,284	38,913,223	21,263	1,603,234	14,330	134,869,788	43,981	6,149,283	35,614
45歳以上 50歳未満	136,094,972	29,219	6,622,203	27,390	51,333,161	27,318	2,099,964	18,619	187,428,134	56,537	8,722,167	46,009
50歳以上 55歳未満	119,757,195	24,101	6,046,577	22,352	44,692,238	22,812	1,924,584	15,874	164,449,433	46,913	7,971,161	38,226
55歳以上 60歳未満	102,458,264	19,936	5,390,559	18,325	34,608,514	18,046	1,537,956	12,407	137,066,778	37,982	6,928,516	30,732
60歳以上 65歳未満	56,552,188	14,897	3,096,792	13,005	18,658,389	12,672	840,730	8,012	75,210,577	27,569	3,937,522	21,017
65歳以上 70歳未満	27,049,285	11,710	1,823,262	9,000	9,452,342	10,050	445,186	4,463	36,501,627	21,760	2,268,448	13,463
70歳以上	29,228,683	15,868	2,452,786	9,857	11,006,136	13,079	739,298	4,466	40,234,819	28,947	3,192,084	14,323
合 計	767,002,174	218,278	38,947,393	182,225	314,195,374	199,723	13,572,925	123,178	1,081,197,549	418,001	52,520,319	305,403

(注) 1. 令和3年7月1日現在の数値である。

[税務運営課]

2. 対象者数: 給与収入のある人(非課税者を含む)

納税者数: 給与所得のある人のうち所得割の課税のある人

4. 給与所得等に係る特別徴収義務者に関する調

(単位:件)

区 分	平成 28 年度	平成 29 年度	平成 30 年度	令和元年度	令和 2 年度	
特別徴収義務者数	44,980	47,651	56,607	57,968	58,764	
納税義務者数別の内訳	～ 2人	30,131	32,126	38,699	39,730	40,314
	3 ～ 4	6,318	6,670	7,745	7,897	7,992
	5 ～ 9	4,589	4,770	5,600	5,634	5,672
	10 ～ 19	2,160	2,250	2,580	2,687	2,700
	20 ～ 49	1,217	1,256	1,349	1,378	1,438
	50 ～ 99	354	357	405	403	398
	100 ～ 499	181	190	196	208	219
	500 ～ 999	20	23	24	21	21
	1,000 ～	10	9	9	10	10
地域別の内訳	大阪府内	32,767	34,926	43,187	44,128	44,655
	大阪市内	16,478	17,173	18,984	19,253	19,329
	堺市内	8,764	9,641	14,308	14,738	15,013
	その他	7,525	8,112	9,895	10,137	10,313
	大阪府外	12,213	12,725	13,420	13,840	14,109

(注) 特別徴収義務者数は、特別徴収義務者として指定した者の数である。

[税務運営課]

5. 法人市民税

(1) 均等割納税義務者数等の推移

区 分	平成28年度	平成29年度	平成30年度	令和元年度	令和2年度	令和3年度
調査対象期間	H27.7.2～ H28.7.1	H28.7.2～ H29.7.1	H29.7.2～ H30.7.1	H30.7.2～ R元.7.1	R元.7.2～ R2.7.1	R2.7.2～ R3.7.1
	社	社	社	社	社	社
3,000,000円の法人	144	157	145	152	150	150
1,750,000円の法人	53	55	53	49	51	59
410,000円の法人	1,023	1,104	1,071	1,045	1,032	1,043
400,000円の法人	92	96	103	108	106	107
160,000円の法人	806	851	851	856	840	873
150,000円の法人	265	270	277	290	289	284
130,000円の法人	3,066	3,182	3,154	3,195	3,181	3,221
120,000円の法人	131	117	118	125	121	123
50,000円の法人	14,402	14,559	14,781	15,125	15,364	16,055
計	19,982	20,391	20,553	20,945	21,134	21,915

(注) 各年度とも7月1日現在の登録法人数である。

[法人諸税課]

(2) 令和2年度産業分類別法人税割調定額調

区 分	法 人 数	税 額	構 成 比	
			法人数	税 額
	件	千円	%	%
農業	29	3,481	0.4	0.1
林業	0	0	-	-
漁業	0	0	-	-
鉱業	3	1,797	-	0.0
建設業	1,805	706,168	20.5	11.5
製造業	1,154	2,338,427	13.1	38.0
電気・ガス・熱・水道業	21	106,226	0.3	1.7
運輸・通信	433	449,703	4.9	7.3
卸・小売・飲食	1,954	950,209	22.2	15.5
金融・保険	161	656,363	1.8	10.7
不動産業	1,040	338,349	11.8	5.5
サービス業	2,202	598,191	25.0	9.7
その他	2	69	-	0.0
計	8,804	6,148,983	100.0	100.0

(注) 現年度分のみの数値である。

[法人諸税課]

IV 固定資産税・都市計画税

1. 調定額(決算)等の推移	-----	34
2. 固定資産税の課税状況調	-----	35
(1) 納税義務者数の推移	-----	35
(2) 土地及び家屋の面積と価格の構成比	-----	35
(3) 土 地	-----	36
(4) 家 屋	-----	38
(5) 償却資産	-----	40
3. 都市計画税の課税状況調	-----	41
(1) 納税義務者数の推移	-----	41
(2) 課税標準額等の推移	-----	41
4. 交 付 金	-----	42

1. 調定額(決算)等の推移

(単位:人、千円)

固定資産税							
区分		土地	家屋	土地・家屋(計)	償却資産	計(A)	交付金(B)
平成 28 年度	納税者数	189,418	235,475	271,926	7,090	279,016	10
	調定額	22,442,854	21,970,742	44,413,596	10,572,200	54,985,796	912,377
平成 29 年度	納税者数	190,269	236,318	272,558	7,340	279,898	10
	調定額	22,439,463	22,571,911	45,011,374	10,388,916	55,400,290	895,604
平成 30 年度	納税者数	190,968	237,305	273,105	7,625	280,730	10
	調定額	22,513,569	22,560,017	45,073,586	10,669,450	55,743,036	857,802
令和 元 年度	納税者数	191,571	238,612	274,222	7,839	282,061	10
	調定額	22,577,623	23,505,617	46,083,240	10,917,492	57,000,732	862,698
令和 2 年度	納税者数	191,851	239,286	274,303	7,762	282,065	10
	調定額	22,637,384	24,347,041	46,984,425	11,478,249	58,462,674	878,366

[税務運営課]

都市計画税				固定資産税・都市計画税 合計			
区分		土地	家屋	土地・家屋(計)(C)	区分		合計(A+B+C)
平成 28 年度	納税者数	172,173	218,338	251,168	平成 28 年度	納税者数	279,026
	調定額	5,752,871	4,518,316	10,271,187		調定額	66,169,360
平成 29 年度	納税者数	172,907	219,047	251,661	平成 29 年度	納税者数	279,908
	調定額	5,752,374	4,643,798	10,396,172		調定額	66,692,066
平成 30 年度	納税者数	173,472	219,874	252,121	平成 30 年度	納税者数	280,740
	調定額	5,789,074	4,641,617	10,430,691		調定額	67,031,529
令和 元 年度	納税者数	173,982	221,108	253,105	令和 元 年度	納税者数	282,071
	調定額	5,806,372	4,842,948	10,649,320		調定額	68,512,750
令和 2 年度	納税者数	174,194	221,739	253,235	令和 2 年度	納税者数	282,075
	調定額	5,815,283	5,020,373	10,835,656		調定額	70,176,696

(注)1 各年度とも現年課税分に係るものである。

[税務運営課]

2 土地、家屋の納税者数は、当初の数値である。

3 土地、家屋の納税者数の合計は、重複分を除外した数値である。

2. 固定資産税の課税状況調

(1) 納税義務者数の推移

(単位:人)

区 分			平成 28 年度	平成 29 年度	平成 30 年度	令和 元 年度	令和 2 年度	令和 3 年度
免税点以上のもの	土地	個人	182,585	183,288	183,798	184,135	184,105	184,455
		法人	6,833	6,981	7,170	7,436	7,746	8,002
		計	189,418	190,269	190,968	191,571	191,851	192,457
	家屋	個人	227,333	227,989	228,737	229,723	230,164	230,954
		法人	8,142	8,329	8,568	8,889	9,122	8,692
		計	235,475	236,318	237,305	238,612	239,286	239,646
	償却資産	個人	427	446	460	507	540	568
		法人	5,945	6,143	6,331	6,487	6,629	6,145
		計	6,372	6,589	6,791	6,994	7,169	6,713
免税点未満のもの	土地	7,004	6,975	6,942	6,935	6,885	6,846	
	家屋	8,642	8,343	8,185	7,952	7,687	8,193	
	償却資産	9,954	9,986	9,914	9,903	9,985	10,787	

【税務運営課】

(2) 土地及び家屋の面積と価格の構成比

土地

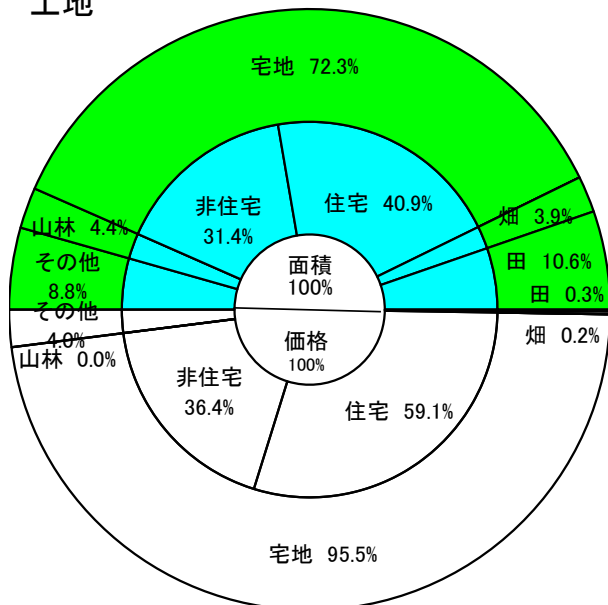

家屋

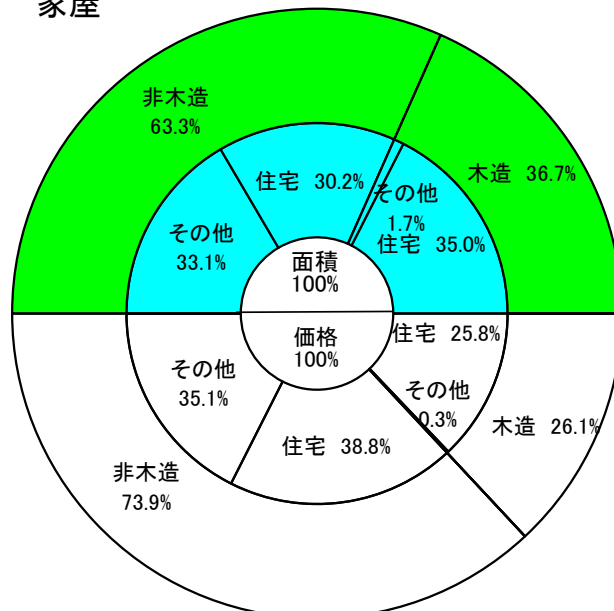

(3)土 地

区 分	(1)	地 積			決 定 価 格				
		評価総地積 イ ㎡	法定免税点 未満のもの ロ ㎡	法定免税点 以上のもの (イーロ)ハ ㎡	総 額 ニ 千円	法定免税点 未満のもの ホ 千円			
平成 28 年度	(2)	88,996,191	3,358,415	85,637,776	4,168,921,259	3,586,928			
29	(3)	88,915,436	3,321,932	85,593,504	4,172,221,296	3,579,512			
30	(4)	88,892,148	3,384,730	85,507,418	4,266,338,746	3,529,211			
令和 元 年度	(5)	88,937,747	3,406,209	85,531,538	4,270,854,842	3,506,772			
2	(6)	89,001,331	3,387,608	85,613,723	4,277,186,519	3,489,558			
3	(7)	88,992,209	3,346,994	85,645,215	4,522,127,873	3,569,560			
令和 3年 度 地 目 の 内 訳	田	一 般 田	(8)	9,054,886	1,714,124	7,340,762	1,216,557	232,841	
		介在田・市街化区域 田	(9)	396,161	1,227	394,934	10,815,222	7,494	
	畑	一 般 畑	(10)	3,160,657	523,411	2,637,246	265,799	42,655	
		介在畑・市街化区域 畑	(11)	285,946	783	285,163	9,229,380	9,460	
	宅 地	住宅用 地	小規模 住宅用地	(12)	31,667,634	80,209	31,587,425	2,380,716,310	3,075,533
			一 般 住宅用地	(13)	4,749,396	989	4,748,407	292,722,821	37,566
		非 住 宅 用 地	(14)	27,930,060	3,386	27,926,674	1,643,774,010	36,528	
		計	(15)	64,347,090	84,584	64,262,506	4,317,213,141	3,149,627	
	山 林	一 般 山 林	(16)	2,772,988	483,497	2,289,491	57,410	10,175	
		介 在 山 林	(17)	1,173,216	250,044	923,172	756,587	12,146	
		上 記 以 外 の も の	(18)	7,801,265	289,324	7,511,941	182,573,777	105,162	

決定価格		筆数			平均価格 二ノイ 円	(1)
法定免税点 以上のもの (二一ホ)へ 千円	へに係る 課税標準額 ト 千円	評価総筆数 チ 筆	法定免税点 未満のもの リ 筆	法定免税点 以上のもの ヌ 筆		
4,165,334,331	1,613,054,583	364,205	10,779	353,426	46,844	(2)
4,168,641,784	1,612,047,375	365,368	10,783	354,585	46,923	(3)
4,262,809,535	1,618,160,107	366,134	10,787	355,347	47,995	(4)
4,267,348,070	1,622,487,838	366,726	10,801	355,925	48,021	(5)
4,273,696,961	1,627,392,447	367,357	10,698	356,659	48,058	(6)
4,518,558,313	1,626,272,284	368,635	10,657	357,978	50,815	(7)
983,716	983,662	15,454	3,023	12,431	134	(8)
10,807,728	3,583,895	1,133	19	1,114	27,300	(9)
223,144	223,144	5,324	953	4,371	84	(10)
9,219,920	3,188,105	1,057	16	1,041	32,277	(11)
2,377,640,777	373,575,787	232,318	3,003	229,315	75,178	(12)
292,685,255	94,460,043	47,733	216	47,517	61,634	(13)
1,643,737,482	1,034,055,990	44,606	595	44,011	58,853	(14)
4,314,063,514	1,502,091,820	324,657	3,814	320,843	67,093	(15)
47,235	47,235	1,391	383	1,008	21	(16)
744,441	516,804	1,992	426	1,566	645	(17)
182,468,615	115,637,619	17,627	2,023	15,604	23,403	(18)

[税務運営課]

(4)家 屋

区 分	(1)	棟 数			床 面 積		
		総 数 イ 棟	法定免税点 未満のもの 口 棟	法定免税点 以上のもの (イ一口)ハ 棟	総 数 ニ m ²		
平成 28 年度	(2)	262,819	13,158	249,661	46,202,097		
29	(3)	262,876	12,654	250,222	46,574,965		
30	(4)	263,077	12,390	250,687	46,891,065		
令和 元 年度	(5)	262,966	12,017	250,949	47,244,477		
2	(6)	261,993	11,614	250,379	47,418,500		
3	(7)	261,726	12,487	249,239	47,550,742		
令和 3 年 度 家 屋 の 種 類	木 造	専用住宅	(8)	167,720	5,255	162,465	15,756,275
		共同住宅・寄宿舎	(9)	2,321	46	2,275	665,941
		併用住宅	(10)	2,716	128	2,588	236,892
		旅館・料亭・ホテル	(11)	13	1	12	1,902
		事務所・銀行・店舗	(12)	2,331	294	2,037	154,370
		劇場・病院	(13)	73	1	72	9,965
		工場・倉庫	(14)	2,282	397	1,885	148,191
		土蔵	(15)	34	4	30	1,061
		附属家	(16)	19,014	5,157	13,857	503,086
		計	(17)	196,504	11,283	185,221	17,477,683
非 木 造	事務所・店舗・百貨店	(18)	6,223	257	5,966	4,302,894	
	住宅・アパート	(19)	38,880	277	38,603	14,331,852	
	病院・ホテル	(20)	327	22	305	626,913	
	工場・倉庫・市場	(21)	9,022	280	8,742	9,890,943	
	その他	(22)	10,770	368	10,402	920,457	
	計	(23)	65,222	1,204	64,018	30,073,059	

床面積		決定価格			単位当たり 価格 ト/二 円	(1)
法定免税点 未満のもの ホ m ²	法定免税点 以上のもの (二-ホ)へ m ²	総 数 ト 千円	法定免税点 未満のもの チ 千円	法定免税点 以上のもの (ト-チ)リ 千円		
422,858	45,779,239	1,687,131,905	753,311	1,686,378,594	36,516	(2)
408,083	46,166,882	1,733,237,075	727,726	1,732,509,349	37,214	(3)
398,923	46,492,142	1,715,828,207	712,412	1,715,115,795	36,592	(4)
386,166	46,858,311	1,763,618,889	691,126	1,762,927,763	37,330	(5)
373,203	47,045,297	1,804,632,353	667,872	1,803,964,481	38,058	(6)
1,085,439	46,465,303	1,782,228,922	33,743,682	1,748,485,240	37,481	(7)
241,670	15,514,605	427,625,276	762,307	426,862,969	27,140	(8)
13,406	652,535	28,685,040	826,614	27,858,426	43,074	(9)
6,032	230,860	3,177,850	22,415	3,155,435	13,415	(10)
12	1,890	21,584	28	21,556	11,348	(11)
12,071	142,299	3,477,415	177,162	3,300,253	22,526	(12)
139	9,826	377,824	3,063	374,761	37,915	(13)
16,449	131,742	592,606	36,671	555,935	3,999	(14)
103	958	6,492	209	6,283	6,119	(15)
101,406	401,680	1,863,228	119,626	1,743,602	3,704	(16)
391,288	17,086,395	465,827,315	1,948,095	463,879,220	26,653	(17)
171,302	4,131,592	252,493,982	9,897,709	242,596,273	58,680	(18)
157,982	14,173,870	690,810,383	9,366,957	681,443,426	48,201	(19)
47,012	579,901	48,583,481	2,953,522	45,629,959	77,496	(20)
286,231	9,604,712	309,496,049	9,062,432	300,433,617	31,291	(21)
31,624	888,833	15,017,712	514,967	14,502,745	16,315	(22)
694,151	29,378,908	1,316,401,607	31,795,587	1,284,606,020	43,773	(23)

[税務運営課]

(5)償却資産

(単位:千円)

区 分	決定価格	課税標準額	左 の 内 訳		
			課税標準の特例規定の適用を受けるもの	左以外のもの	
平成 28 年度	865,961,017	828,763,838	/	/	
29	848,873,390	625,747,577			
30	862,463,758	824,313,100			
令和 元 年度	848,024,943	813,531,588			
2	873,719,720	838,066,407			
3	853,121,727	806,780,964			
令和 3 年 度 償 却 の 資 産 の 種 類	市町村長が価格等を決定したもの				
	構築物	185,983,698	182,897,769	2,547,102	180,350,667
	機械及び装置	388,657,672	373,001,829	12,225,414	360,776,415
	船舶	4,075,858	2,078,375	1,997,484	80,891
	航空機	-	-	-	-
	車両及び運搬具	3,288,752	3,251,946	36,780	3,215,166
	工具、器具及び備品	79,202,593	77,744,310	1,378,182	76,366,128
	計	661,208,573	638,974,229	18,184,962	620,789,267
法 第 389 条 関 係	総務大臣が価格等を決定し配分したもの	173,743,467	150,436,321	/	/
	道府県知事が価格等を決定し配分したもの	18,169,687	17,370,414		
	計	191,913,154	167,806,735		
法第743条第1項の規定により道府県知事が価格等を決定したもの	-	-			

(注) 各年度とも法定免税点以上のものである。

〔税務運営課〕

3. 都市計画税の課税状況調

(1) 納税義務者数の推移

(単位:人)

区 分	土 地			家 屋			実 数		
	個人	法人	計	個人	法人	計	個人	法人	計
平成 28 年度	165,946	6,227	172,173	210,865	7,473	218,338	242,739	8,873	251,612
29	166,536	6,371	172,907	211,380	7,667	219,047	242,964	9,068	252,032
30	166,909	6,563	173,472	211,973	7,901	219,874	243,170	9,326	252,496
令和 元 年度	167,166	6,816	173,982	212,903	8,205	221,108	243,776	9,660	253,436
2	167,088	7,106	174,194	213,312	8,427	221,739	243,755	9,951	253,706
3	167,592	7,326	174,918	214,289	8,048	222,337	244,416	10,090	254,506

(注) 各年度とも法定免税点以上のものである。

[税務運営課]

(2) 課税標準額等の推移

区 分	地 積 (千㎡)	床 面 積 (㎡)	決 定 価 格 (千円)	課 税 標 準 額 (千円)
平成 28 年度	62,130	42,350,395	5,458,945,225	3,501,086,394
29	62,182	42,717,364	5,505,427,142	3,543,863,580
30	62,176	42,966,971	5,586,901,084	3,543,780,649
令和 元 年度	62,277	43,322,799	5,637,989,452	3,595,880,559
2	62,344	43,498,262	5,682,893,573	3,639,350,081
3	62,405	42,998,810	5,884,810,138	3,590,756,444

(注) 各年度とも法定免税点以上のものである。

[税務運営課]

4. 交付金

(単位:千円)

年度	区分	台帳価格				算定標準額	交付金額
		土地	家屋	償却資産	計		
平成 28 年度	国 有	3,447,070	3,534,665	229,744	7,211,479	2,349,950	32,899
	公 有	89,800,501	103,731,219	77,600	193,609,320	62,819,857	879,478
	計	93,247,571	107,265,884	307,344	200,820,799	65,169,807	912,377
平成 29 年度	国 有	3,387,034	3,399,345	193,249	6,979,628	2,246,393	31,449
	公 有	85,734,209	102,003,818	75,254	187,813,281	61,725,360	864,155
	計	89,121,243	105,403,163	268,503	194,792,909	63,971,753	895,604
平成 30 年度	国 有	3,180,021	3,206,223	163,010	6,549,254	2,104,421	29,462
	公 有	80,553,838	100,730,052	-	181,283,890	59,167,171	828,340
	計	83,733,859	103,936,275	163,010	187,833,144	61,271,592	857,802
令和 元 年度	国 有	3,273,116	3,073,567	138,457	6,485,140	2,045,172	28,632
	公 有	79,682,251	101,744,800	-	181,427,051	59,576,159	834,066
	計	82,955,367	104,818,367	138,457	187,912,191	61,621,331	862,698
令和 2 年度	国 有	3,278,851	2,996,761	117,907	6,393,519	1,989,961	27,859
	公 有	78,596,044	105,051,049	-	183,647,093	60,750,519	850,507
	計	81,874,895	108,047,810	117,907	190,040,612	62,740,480	878,366
令和 3 年度	国 有	3,433,004	2,875,840	101,027	6,409,871	1,974,038	27,636
	公 有	76,056,328	108,992,107	-	185,048,435	61,984,937	867,789
	計	79,489,332	111,867,947	101,027	191,458,306	63,958,975	895,425

[税務運営課]

V 諸 税 ・ その他

V 諸 税 ・ その他

1. 軽自動車税(種別割)	-----	44
2. 市たばこ税	-----	44
3. 特別土地保有税	-----	45
4. 入湯税	-----	45
5. 事業所税	-----	45
6. 令和2年度市税減免額の調	-----	46
7. 令和2年度 受付電子申告等の利用率等の調	-----	47
8. 区別調定(現年課税分)	-----	48

1. 軽自動車税(種別割)

(単位:台、千円)

車種	平成28年度		平成29年度		平成30年度		令和元年度		令和2年度				
	台数	調定額	台数	調定額	台数	調定額	台数	調定額	台数	調定額			
原動機付自転車	50cc以下	51,273	102,513	49,359	98,707	47,652	95,303	45,933	91,866	44,189	88,378		
	90cc以下	2,300	4,600	2,181	4,360	2,104	4,208	2,037	4,074	1,963	3,926		
	125cc以下	10,486	25,161	10,923	26,215	11,201	26,882	11,745	28,188	12,203	29,287		
	ミニカー	527	1,948	548	2,026	585	2,165	594	2,198	622	2,302		
	小計	64,586	134,222	63,011	131,308	61,542	128,558	60,309	126,326	58,977	123,893		
軽自動車	二輪	8,790	31,638	8,669	31,208	8,566	30,837	8,622	31,039	8,651	31,144		
	三輪	8	37	10	46	10	46	10	46	11	51		
	四輪	乗用	営業	73	426	64	390	64	390	59	365	57	370
			自家	93,035	749,142	94,602	799,349	95,841	845,418	97,481	889,691	98,220	926,358
		貨物用	営業	1,333	4,303	1,351	4,475	1,422	4,838	1,524	5,283	1,642	5,745
			自家	26,321	118,206	25,876	118,882	25,480	119,525	25,443	121,747	25,369	123,477
小計	129,560	903,752	130,572	954,350	131,383	1,001,054	133,139	1,048,171	133,950	1,087,145			
小型特殊自動車	農耕作業用	243	583	260	624	280	672	293	703	304	730		
	その他	964	5,688	960	5,663	975	5,752	991	5,847	1,014	5,982		
	小計	1,207	6,271	1,220	6,287	1,255	6,424	1,284	6,550	1,318	6,712		
二輪の小型自動車	7,503	45,008	7,456	44,730	7,549	45,292	7,617	45,702	7,818	46,908			
計	202,856	1,089,253	202,259	1,136,675	201,729	1,181,328	202,349	1,226,749	202,063	1,264,658			

(注)各年度とも現年課税分に係る決算数値である。

[法人諸税課]

2. 市たばこ税

(単位:本、千円)

区分	平成28年度	平成29年度	平成30年度	令和元年度	令和2年度	
課税標準 (売渡本数)	1,173,878,437	1,094,547,393	1,036,118,509	1,003,041,539	932,674,899	
課税標準 (売渡本数) うち旧3級品	56,380,740	45,340,020	34,639,240	17,413,600	-	
調定額	6,042,947	5,671,153	5,587,975	5,680,602	5,476,046	
税率	紙巻たばこ等	5,262円/千本	5,262円/千本	5,262円/千本 10月から5,692円/千本	5,692円/千本	5,692円/千本 10月から6,122円/千本
	旧3級品	2,925円/千本	3,355円/千本	4,000円/千本	4,000円/千本 10月から5,692円/千本	

(注)1. 各年度とも現年課税分に係る決算数値である。

[法人諸税課]

- 旧3級品については、令和元年9月30日にて廃止。
- 平成28年度の調定額は、手持品課税分(803千円)を含む。
- 平成29年度の調定額は、手持品課税分(738千円)を含む。
- 平成30年度の調定額は、手持品課税分(23,708千円)を含む。
- 令和元年度の調定額は、手持品課税分(776千円)を含む。
- 令和2年度の調定額は、手持品課税分(19,137千円)を含む。

3. 特別土地保有税

(単位: 件、千円)

区 分	申告件数	徴収猶予税額	免 除 税 額	納付すべき額	
				件 数	税 額
平成 28 年度	保 有 分	0	0	0	0
	取 得 分	0	0	0	0
	合 計	0	0	0	0
平成 29 年度	保 有 分	0	0	0	0
	取 得 分	0	0	0	0
	合 計	0	0	0	0
平成 30 年度	保 有 分	0	0	0	0
	取 得 分	0	0	0	0
	合 計	0	0	0	0
令和 元 年度	保 有 分	0	0	0	0
	取 得 分	0	0	0	0
	合 計	0	0	0	0
令和 2 年度	保 有 分	0	0	0	0
	取 得 分	0	0	0	0
	合 計	0	0	0	0
令和 3 年度	保 有 分	0	0	0	0
	取 得 分	0	0	0	0
	合 計	0	0	0	0

(注) 1. 各年度とも現年課税分に係るものである。

[税務運営課]

2. 「徴収猶予税額」欄は、地方税法第601条、第602条、第603条、附則第31条の3の2又は附則第31条の3の規定に基づく徴収猶予税額を示し、「免除税額」欄は、同法第603条の2又は第629条の規定に基づく免除税額を示す。

4. 入湯税

単位: 人、千円)

区 分	令和 2 年度
課税標準(入湯客数)	3,320
調 定 額	249
税 率	75円/人

(注) 現年課税分に係るものである。

[法人諸税課]

5. 事業所税

(単位: 人、千円、%)

区 分		事 業 分		
		資 産 割	従 業 者 割	計
平成 28 年度	納税義務者数	1,201	180	1,217
	調 定 額	4,122,047	533,346	4,655,393
	前 年 比	102.0	93.9	101.0
平成 29 年度	納税義務者数	1,251	187	1,273
	調 定 額	4,168,142	552,532	4,720,674
	前 年 比	101.1	103.6	101.4
平成 30 年度	納税義務者数	1,282	183	1,302
	調 定 額	4,302,393	583,907	4,886,300
	前 年 比	103.2	105.7	103.5
令和 元 年度	納税義務者数	1,281	193	1,305
	調 定 額	4,225,125	584,547	4,809,672
	前 年 比	98.2	100.1	98.4
令和 2 年度	納税義務者数	1,274	186	1,296
	調 定 額	4,632,650	584,615	5,217,265
	前 年 比	109.6	100.0	108.5

(注) 各年度とも現年課税分に係るものである。

[法人諸税課]

6. 令和2年度市税減免額の調

(単位: 件、円)

税目	条例	事由	件数	減免額
個人市民税	第29条	生活扶助	170	8,009,600
		失業	1,573	60,811,100
		災害	6	700,500
		その他	216	7,658,000
		計	1,965	77,179,200
固定資産税	第42条	生活扶助	747	8,628,700
		災害	12	259,800
		集会所	5,604	66,617,200
		その他	775	131,894,000
		計	7,138	207,399,700
都市計画税	第42条	生活扶助	717	2,359,900
		災害	12	58,600
		集会所	5,554	14,177,800
		その他	753	29,100,400
		計	7,036	45,696,700
軽自動車税	第62条	生活扶助	41	158,600
		身体障がい者	3,628	32,012,200
		青パト	35	334,300
		計	3,704	32,505,100
特別土地保有税	第80条の2	災害	0	0
		その他	0	0
		計	0	0
事業所税	第94条	災害	0	0
		その他	76	86,787,300
		計	76	86,787,300
市税合計			19,919	449,568,000

(注) 法人市民税については、条例改正により令和2年度申告分より減免ではなく課税免除となったため含んでいない。

[税務運営課・法人諸税課]

7. 令和2年度 受付電子申告等の利用率等の調

項 目	(A)全提出 件数(件)	(B)うち電子申 告等による提 出件数(件)	(C)うち光ディスク等 の提出媒体による 提出件数(件)	電子申告利用率 (B)/(A)
個人住民税 — 給与支払報告書 — (個人別明細書)	513,213	295,324	11,930	57.5%
個人住民税 — 公的年金等支払報告書 — (個人別明細書)	336,873	335,386	X	99.6%
法人市民税	24,583	19,553		79.5%
固定資産税(償却資産)	24,333	6,783		27.9%
事業所税	1,646	468		28.4%
合 計	900,648	657,514		73.0%

[税務運営課・法人諸税課]

8. 区別調定(現年課税分)

(単位:千円)

分税目 \ 区	市合計	堺区域	中区域	東区域	西区域	南区域	北区域	美原区域
市 税	152,865,532	42,661,170	16,605,616	11,829,431	30,421,838	19,269,205	25,208,837	6,869,435
1 市 民 税	70,682,739	15,765,774	8,486,381	6,746,557	12,354,103	10,562,559	13,836,058	2,931,307
2 固 定 資 産 税	59,341,040	19,957,067	5,652,671	3,499,393	13,370,085	6,205,567	7,939,736	2,716,521
3 軽自動車税	1,312,536	188,077	257,501	125,445	215,122	230,449	191,897	104,045
4 市たばこ税	5,476,047	981,696	808,486	560,147	894,600	921,667	1,058,236	251,215
5 特別土地保有税	0	0	0	0	0	0	0	0
6 入湯税	249	249	0	0	0	0	0	0
7 事業所税	5,217,265	2,588,042	251,347	102,133	1,255,464	240,387	367,988	411,904
8 都市計画税	10,835,656	3,180,265	1,149,230	795,756	2,332,464	1,108,576	1,814,922	454,443

(注)償却資産のうち、大臣配分及び知事配分は堺区域に集計。

[税制課]

VI 税 外 収 入

VI 税 外 収 入

1. 税外収入決算額累年比較	-----	50
2. 税外収入に関する調	-----	51
(1) 地方揮発油譲与税に関する調	-----	51
(2) 自動車重量譲与税に関する調	-----	51
(3) 地方道路譲与税に関する調	-----	51
(4) 森林環境譲与税に関する調	-----	51
(5) 特別とん譲与税に関する調	-----	51
(6) 石油ガス譲与税に関する調	-----	51
(7) 利子割交付金に関する調	-----	51
(8) 配当割交付金に関する調	-----	51
(9) 株式等譲渡所得割交付金に関する調	-----	51
(10) 分離課税所得割交付金に関する調	-----	52
(11) 府民税所得割臨時交付金に関する調	-----	52
(12) 法人事業税交付金に関する調	-----	52
(13) 地方消費税交付金に関する調	-----	52
(14) ゴルフ場利用税交付金に関する調	-----	52
(15) 自動車取得税交付金に関する調	-----	52
(16) 環境性能割交付金に関する調	-----	52
(17) 軽油引取税交付金に関する調	-----	52
(18) 国有提供施設等所在市町村助成交付金に関する調	-----	52
(19) 徴税费委託金に関する調	-----	52

1. 税外収入決算額累年比較

(単位:千円、%)

科 目	平成28年度		平成29年度			平成30年度			令和元年度			令和2年度		
	予算額	決算額	予算額	決算額	前年比	予算額	決算額	前年比	予算額	決算額	前年比	予算額	決算額	前年比
地方揮発油譲与税	820,000	868,928	880,000	860,080	99.0	850,000	863,114	100.4	824,000	765,645	88.7	781,000	747,659	97.7
自動車重量譲与税	962,000	990,750	970,000	991,239	100.0	1,015,000	1,003,237	101.2	930,000	1,040,836	103.7	1,110,000	1,031,049	99.1
地方道路譲与税	-	0	-	0	-	-	-	-	-	0	-	-	0	-
森林環境譲与税	-	-	-	-	-	-	-	-	32,000	32,169	皆増	68,000	68,360	212.5
特別とん譲与税	200,000	239,683	240,000	226,518	94.5	238,000	224,305	99.0	240,000	211,036	94.1	185,000	194,036	91.9
石油ガス譲与税	29,000	30,291	29,000	28,974	95.7	28,000	27,349	94.4	27,000	24,297	88.8	23,000	17,297	71.2
利子割交付金	300,000	161,683	170,000	288,171	178.2	266,000	272,498	94.6	287,000	167,027	61.3	170,000	162,469	97.3
配当割交付金	1,300,000	589,442	810,000	817,437	138.7	632,000	648,639	79.4	798,000	771,684	119.0	699,000	688,082	89.2
株式等譲渡所得割交付金	850,000	347,668	630,000	828,193	238.2	782,000	549,840	66.4	828,000	445,179	81.0	550,000	778,623	174.9
分離課税所得割交付金	-	-	115,000	102,359	皆増	113,000	145,973	142.6	138,000	132,097	90.5	146,000	142,549	107.9
府民税所得割臨時交付金	-	-	14,000,000	#####	皆増	1,723,000	1,731,163	12.4	-	-	皆減	-	-	-
法人事業税交付金	-	-	-	-	-	-	-	-	-	-	-	672,000	816,224	皆増
地方消費税交付金	14,000,000	14,583,136	14,600,000	#####	101.0	14,400,000	14,400,590	97.8	13,400,000	13,735,233	95.4	17,000,000	16,998,799	123.8
ゴルフ場利用税交付金	141,000	138,074	138,000	132,040	95.6	137,000	128,251	97.1	122,000	133,656	104.2	128,000	130,301	97.5
自動車取得税交付金	600,000	784,105	800,000	995,298	126.9	1,010,000	1,068,541	107.4	452,000	570,902	53.4	-	-	皆減
環境性能割交付金	-	-	-	-	-	-	-	-	270,000	214,996	皆増	614,000	423,156	196.8
軽油引取税交付金	5,740,000	6,022,989	5,900,000	6,253,689	103.8	6,357,000	6,262,532	100.1	6,232,000	6,241,643	99.7	5,942,000	5,827,295	93.4
国有提供施設等所在 市町村助成交付金	9,600	9,698	9,600	9,698	100.0	9,600	9,698	100.0	9,600	9,756	100.6	9,700	9,756	100.0
納税証明等手数料	44,000	43,390	44,000	42,739	98.5	43,000	40,534	94.8	40,000	36,076	89.0	37,000	31,956	88.6
徴税费委託金	1,200,000	1,178,879	1,200,000	1,187,907	100.8	1,200,000	1,211,325	102.0	1,210,000	1,203,793	99.4	1,210,000	1,222,612	101.6
寄附金	-	-	-	-	-	-	-	-	-	-	-	-	-	-
延滞金	230,000	281,664	180,000	258,217	91.7	200,000	300,684	116.4	190,000	218,213	72.6	190,000	170,777	78.3
預金利子	-	-	-	-	-	-	-	-	-	-	-	-	-	-
不申告加算金	-	-	-	-	-	-	-	-	-	-	-	-	-	-
滞納処分費	1,000	2,272	1,000	1,329	58.5	1,000	-	皆減	1,000	313	皆増	1,000	-	皆減
弁償金	23	21	23	17	81.0	23	22	129.4	20	31	140.9	21	39	125.8
督促手数料	-	-	-	-	-	-	-	-	-	-	-	-	-	-
雑入	3,204	2,046	3,116	3,027	147.9	2,159	989	32.7	2,060	348	35.2	2,061	167	48.0

[税制課]

2. 税外収入に関する調

(1) 地方揮発油譲与税に関する調

(単位:千円)

区 分		平成 28 年度	平成 29 年度	平成 30 年度	令和元年度	令和 2 年度
譲 与 額		868,928	860,080	863,114	765,645	747,659
内 訳	6 月	251,681	248,638	241,658	213,454	258,625
	11 月	367,630	358,662	350,157	321,790	227,733
	3 月	249,617	252,780	271,299	230,401	261,301

(2) 自動車重量譲与税に関する調

(単位:千円)

区 分		平成 28 年度	平成 29 年度	平成 30 年度	令和元年度	令和 2 年度
譲 与 額		990,750	991,239	1,003,237	1,040,836	1,031,049
内 訳	6 月	270,892	289,347	261,207	288,903	270,615
	11 月	403,303	409,044	409,179	434,481	422,838
	3 月	316,555	292,848	332,851	317,452	337,596

(3) 地方道路譲与税に関する調

(単位:千円)

区 分		平成 28 年度	平成 29 年度	平成 30 年度	令和元年度	令和 2 年度
譲 与 額		0	0	-	0	0
内 訳	6 月	0	0	-	-	0
	11 月	0	-	-	0	0
	3 月	0	-	-	0	0

(4) 森林環境譲与税に関する調

(単位:千円)

区 分		平成 28 年度	平成 29 年度	平成 30 年度	令和元年度	令和 2 年度
譲 与 額		-	-	-	32,169	68,360
内 訳	9 月	-	-	-	16,084	34,180
	3 月	-	-	-	16,085	34,180

(5) 特別とん譲与税に関する調

(単位:千円)

区 分		平成 28 年度	平成 29 年度	平成 30 年度	令和元年度	令和 2 年度
譲 与 額	3 市合計	378,767	342,121	346,256	328,512	302,708
	前年比(%)	104.7	90.3	101.2	94.9	92.1
	堺 市	239,683	226,518	224,305	211,036	194,036
堺市の 内 訳	9 月	117,065	111,983	116,258	92,649	95,603
	3 月	122,618	114,535	108,047	118,387	98,433
あん分率	堺 市	0.6328	0.6621	0.6478	0.6424	0.6410
	泉 大 津 市	0.1879	0.1651	0.1693	0.1892	0.1911
	高 石 市	0.1793	0.1728	0.1829	0.1684	0.1679

(6) 石油ガス譲与税に関する調

(単位:千円)

区 分		平成 28 年度	平成 29 年度	平成 30 年度	令和元年度	令和 2 年度
譲 与 額		30,291	28,974	27,349	24,297	17,297
内 訳	6 月	7,696	7,254	6,895	6,297	5,693
	11 月	12,650	12,119	11,525	10,436	5,924
	3 月	9,945	9,601	8,929	7,564	5,680

(7) 利子割交付金に関する調

(単位:千円)

区 分		平成 28 年度	平成 29 年度	平成 30 年度	令和元年度	令和 2 年度
交 付 額		161,683	288,171	272,498	167,027	162,469
内 訳	8 月	50,590	105,351	108,159	68,140	69,408
	12 月	44,894	107,382	101,703	52,610	49,299
	3 月	66,199	75,438	62,636	46,277	43,762

(8) 配当割交付金に関する調

(単位:千円)

区 分		平成 28 年度	平成 29 年度	平成 30 年度	令和元年度	令和 2 年度
交 付 額		589,442	817,437	648,639	771,684	688,082
内 訳	8 月	175,323	185,198	189,278	203,187	188,080
	12 月	30,515	35,439	30,560	33,873	34,039
	3 月	383,604	596,800	428,801	534,624	465,963

(9) 株式等譲渡所得割交付金に関する調

(単位:千円)

区 分		平成 28 年度	平成 29 年度	平成 30 年度	令和元年度	令和 2 年度
交 付 額		347,668	828,193	549,840	445,179	778,623

(10)分離課税所得割交付金に関する調 (単位:千円)

区分	平成28年度	平成29年度	平成30年度	令和元年度	令和2年度
交付額	-	102,359	145,973	132,097	142,549

(11)府民税所得割臨時交付金に関する調 (単位:千円)

区分	平成28年度	平成29年度	平成30年度	令和元年度	令和2年度
交付額	-	13,979,772	1,731,163	-	-
内訳	8月	4,659,924	1,731,163	-	-
	12月	4,659,924	-	-	-
	3月	4,659,924	-	-	-

(12)法人事業税交付金に関する調 (単位:千円)

区分	平成28年度	平成29年度	平成30年度	令和元年度	令和2年度
交付額	-	-	-	-	816,224
内訳	8月	-	-	-	523,503
	12月	-	-	-	118,600
	3月	-	-	-	174,121

(13)地方消費税交付金に関する調 (単位:千円)

区分	平成28年度	平成29年度	平成30年度	令和元年度	令和2年度	
交付額	14,583,136	14,731,041	14,400,590	13,735,233	16,998,799	
内訳	6月	3,607,506	3,533,782	3,529,211	3,573,576	3,884,547
	9月	4,643,302	4,823,725	4,558,059	4,448,418	5,736,583
	12月	2,703,139	2,613,467	2,553,640	1,903,551	3,063,926
	3月	3,629,189	3,760,067	3,759,680	3,809,688	4,313,743

(14)ゴルフ場利用税交付金に関する調 (単位:千円)

区分	平成28年度	平成29年度	平成30年度	令和元年度	令和2年度	
交付額	138,074	132,040	128,251	133,656	130,301	
内訳	8月	57,373	57,589	54,291	56,686	43,978
	12月	46,526	42,297	40,620	43,194	49,727
	3月	34,175	32,154	33,340	33,776	36,596

(15)自動車取得税交付金に関する調 (単位:千円)

区分	平成28年度	平成29年度	平成30年度	令和元年度	令和2年度	
交付額	784,105	995,298	1,068,541	570,902	-	
内訳	8月	230,191	320,157	327,195	361,825	-
	12月	259,653	314,716	347,590	208,892	-
	3月	294,261	360,425	393,756	185	-

(16)環境性能割交付金に関する調 (単位:千円)

区分	平成28年度	平成29年度	平成30年度	令和元年度	令和2年度	
交付額	-	-	-	214,996	423,156	
内訳	8月	-	-	-	-	123,624
	12月	-	-	-	59,546	154,347
	3月	-	-	-	155,450	145,185

(17)軽油引取税交付金に関する調 (単位:千円)

区分	平成28年度	平成29年度	平成30年度	令和元年度	令和2年度	
交付額	6,022,989	6,253,689	6,262,532	6,241,643	5,827,295	
内訳	8月	2,421,076	2,553,533	2,542,051	2,534,038	2,401,115
	12月	2,051,515	2,104,328	2,112,728	2,110,086	1,928,694
	3月	1,550,398	1,595,828	1,607,753	1,597,519	1,497,486

(18)国有提供施設等所在市町村助成交付金に関する調 (単位:千円)

区分	平成28年度	平成29年度	平成30年度	令和元年度	令和2年度
交付額	9,698	9,698	9,698	9,756	9,756
資産価格	1,644,779	1,659,928	1,659,920	1,693,109	1,727,209

(19)徴税費委託金に関する調 (単位:千円)

区分	平成28年度	平成29年度	平成30年度	令和元年度	令和2年度
総額	1,178,879	1,187,907	1,211,325	1,203,793	1,222,612
納税義務者割	1,099,626	1,116,009	1,128,819	1,146,999	1,161,615
通知書割	-	-	-	-	-
払込金額割	523	339	1,584	227	172
還付(加算)金	78,730	71,559	80,922	56,567	60,825
前納報奨金	-	-	-	-	-
前回報告時以前の交付過不足額	-	-	-	-	-

〔税制課〕

Ⅶ 納 税

Ⅶ 納 税

1. 徴収状況に関する調	-----	54
2. 市税の納税義務者数に関する調	-----	55
3. 納期内納付状況	-----	56
4. 督促状発付状況	-----	58
5. 差押処分状況	-----	60
6. 滞納処分の執行停止状況	-----	62
7. 不納欠損処分状況	-----	63
8. 口座振替利用状況	-----	64
9. コンビニエンスストアによる収納状況の推移	-----	65
10. マルチペイメントネットワークによる収納状況の推移	-----	65
11. モバイル決済による収納状況の推移	-----	65
12. 税目別収入歩合の推移	-----	66

1. 徴収状況に関する調

(単位:千円)

区 分		平成 28 年度	平成 29 年度	平成 30 年度	令和 元 年度	令和 2 年度	
予 算 額	当 初	現年課税分	129,612,000	130,775,000	144,665,000	150,331,000	149,885,000
		滞納繰越分	1,150,000	975,000	937,000	862,000	828,000
		計	130,762,000	131,750,000	145,602,000	151,193,000	150,713,000
	補 正	現年課税分	680,000	800,000	1,000,000	-	△ 900,000
		滞納繰越分	170,000	-	-	-	-
		計	850,000	800,000	1,000,000	-	△ 900,000
最 終	現年課税分	130,292,000	131,575,000	145,665,000	150,331,000	148,985,000	
	滞納繰越分	1,320,000	975,000	937,000	862,000	828,000	
	計	131,612,000	132,550,000	146,602,000	151,193,000	149,813,000	
対前 年度 比 (%)	当 初	現年課税分	100.55	100.90	110.62	103.92	99.70
		滞納繰越分	74.10	84.78	96.10	92.00	96.06
		計	100.23	100.76	110.51	103.84	99.68
	最 終	現年課税分	100.45	100.98	110.71	103.20	99.10
		滞納繰越分	85.05	73.86	96.10	92.00	96.06
		計	100.27	100.71	110.60	103.13	99.09
決 算 額	調 定 額	現年課税分	131,985,223	134,023,496	147,724,777	151,584,259	152,865,532
		滞納繰越分	3,442,498	2,791,926	2,275,662	2,121,767	2,019,844
		計	135,427,721	136,815,422	150,000,439	153,706,026	154,885,376
	収 入 額	現年課税分	130,946,852	133,121,463	146,787,773	150,592,312	150,412,582
		滞納繰越分	1,434,127	1,233,720	933,353	930,360	828,290
		計	132,380,979	134,355,183	147,721,126	151,522,672	151,240,872
不納欠損額	現年課税分	2,707	1,574	4,437	3,512	2,749	
	滞納繰越分	269,092	202,215	183,766	199,749	117,075	
	計	271,799	203,789	188,203	203,261	119,824	
収入未済額	現年課税分	1,035,664	900,459	932,567	988,435	2,450,201	
	滞納繰越分	1,739,279	1,355,991	1,158,543	991,658	1,074,479	
	計	2,774,943	2,256,450	2,091,110	1,980,093	3,524,680	
対調 定比 (%)	収 入 額	現年課税分	99.21	99.33	99.37	99.35	98.40
		滞納繰越分	41.66	44.19	41.01	43.85	41.01
		計	97.75	98.20	98.48	98.58	97.65
	不納欠損額	現年課税分	-	-	-	0.00	0.00
		滞納繰越分	7.82	7.24	8.08	9.41	5.80
		計	0.20	0.15	0.13	0.13	0.08
収入未済額	現年課税分	0.78	0.67	0.63	0.65	1.60	
	滞納繰越分	50.52	48.57	50.91	46.74	53.20	
	計	2.05	1.65	1.39	1.29	2.28	
決 算 額 (収 入 額) 前年度比(%)	現年課税分	99.99	101.66	110.27	102.59	99.88	
	滞納繰越分	86.07	86.03	75.65	99.68	89.03	
	計	99.81	101.49	109.95	102.57	99.81	

(注) 対調定比とは、年度毎の決算額の調定を100とした時の各区分の値である。

[税制課]

2. 市税の納税義務者数に関する調

(単位:人、%)

区 分			平成 28 年度			平成 29 年度			平成 30 年度			令和元年度			令和 2 年度		
			納税義務者数			納税義務者数			前年比			納税義務者数			前年比		
市 民 税	個 人	普通徴収	130,199	123,641	95.0	110,110	89.1	111,126	100.9	109,748	98.8						
		特別徴収	283,793	295,012	104.0	315,709	107.0	322,126	102.0	328,109	101.9						
		計	413,992	418,653	101.1	425,819	101.7	433,252	101.7	437,857	101.1						
	特別徴収義務者	45,047	47,659	105.8	56,615	118.8	57,976	102.4	58,772	101.4							
	法人	18,129	18,393	101.5	18,685	101.6	19,154	102.5	19,203	100.3							
固 定 資 産 税	土地家屋	271,926	272,558	100.2	273,105	100.2	274,222	100.4	274,303	100.0							
	償却資産	7,090	7,340	103.5	7,625	103.9	7,839	102.8	7,762	99.0							
	小計	279,016	279,898	100.3	280,730	100.3	282,061	100.5	282,065	100.0							
	交付金	10	10	100.0	10	100.0	10	100.0	10	100.0							
	合計	279,026	279,908	100.3	280,740	100.3	282,071	100.5	282,075	100.0							
軽自動車税(台数)			202,856	202,259	99.7	201,729	99.7	202,349	100.3	202,063	99.9						
市たばこ税			374	400	107.0	396	99.0	228	57.6	362	158.8						
特別土地保有税			-	-	-	-	-	-	-	-	-						
入湯税			-	-	-	-	-	-	-	1	皆増						
事業所税			1,217	1,273	104.6	1,302	102.3	1,305	100.2	1,296	99.3						
都市計画税			251,168	251,661	100.2	252,121	100.2	253,105	100.4	253,235	100.1						

(注) 1. 各年度とも現年課税分に係る決算時点である。

[税制課]

2. 個人の納税者数は、徴収区分ごとに計上しているため、複数の徴収区分に該当している場合は重複して計上している。

3. 特別徴収義務者数は、特別徴収義務者として指定した者の数である。

3. 納期内納付状況

区 分		平成 30 年度						調 定 額		
		調 定 額		納 期 内 納 付 額		納 期 内 納 付 率				
		件 数	税 額	件 数	税 額	件 数	税 額			件 数
市・府 民 税	普通徴収	1期	93,271	3,873,576	75,695	3,357,583	81.2	86.7	93,899	3,726,133
		2期	82,845	3,618,477	66,375	3,160,058	80.1	87.3	82,819	3,416,368
		3期	78,625	3,716,462	61,839	3,219,142	78.7	86.6	78,281	3,537,445
		4期	83,861	4,271,218	65,774	3,596,644	78.4	84.2	83,331	4,060,856
		計	338,602	15,479,733	269,683	13,333,427	79.6	86.1	338,330	14,740,802
固定資産税	土地家屋	1期	272,542	14,411,536	253,766	13,868,437	93.1	96.2	273,592	14,589,493
		2期	272,059	13,693,617	251,092	13,095,951	92.3	95.6	273,075	14,039,296
		3期	272,148	13,703,464	253,532	13,186,593	93.2	96.2	273,182	14,068,854
		4期	271,997	13,704,979	253,377	13,184,559	93.2	96.2	272,973	14,042,810
		計	1,088,746	55,513,596	1,011,767	53,335,540	92.9	96.1	1,092,822	56,740,453
	償却資産	1期	7,153	2,673,273	7,021	2,668,078	98.2	99.8	7,356	2,704,302
		2期	6,871	2,645,186	6,741	2,640,550	98.1	99.8	7,039	2,673,555
		3期	7,179	2,689,158	7,029	2,681,875	97.9	99.7	7,401	2,734,174
		4期	6,912	2,663,230	6,782	2,657,340	98.1	99.8	7,152	2,824,877
		計	28,115	10,670,847	27,573	10,647,843	98.1	99.8	28,948	10,936,908
合計		1,116,861	66,184,443	1,039,340	63,983,383	93.1	96.7	1,121,770	67,677,361	
軽自動車税		200,971	1,177,327	177,017	1,039,134	88.1	88.3	201,456	1,221,840	
総合計		1,656,434	82,841,503	1,486,040	78,355,944	89.7	94.6	1,661,556	83,640,003	

(注) 土地家屋には都市計画税を含む。

(単位:件、千円、%)

令和元年度				令和2年度						区分	
納期内納付額		納期内納付率		調定額		納期内納付額		納期内納付率			
件数	税額	件数	税額	件数	税額	件数	税額	件数	税額		
76,583	3,240,189	81.6	87.0	89,836	3,760,880	75,029	3,331,678	83.5	88.6	1期	市・府民税 普通徴収
66,207	2,956,037	79.9	86.5	81,253	3,561,113	67,461	3,171,324	83.0	89.1	2期	
61,960	3,037,846	79.2	85.9	76,877	3,746,339	61,101	3,237,661	79.5	86.4	3期	
65,833	3,420,151	79.0	84.2	81,970	4,194,192	65,151	3,568,968	79.5	85.1	4期	
270,583	12,654,223	80.0	85.8	329,936	15,262,524	268,742	13,309,631	81.5	87.2	計	
255,783	14,065,422	93.5	96.4	273,810	14,865,790	255,537	14,300,171	93.3	96.2	1期	土地家屋 固定資産税
253,064	13,461,281	92.7	95.9	273,309	14,324,020	255,298	13,801,677	93.4	96.4	2期	
255,337	13,573,480	93.5	96.5	273,370	14,319,167	257,237	13,891,530	94.1	97.0	3期	
253,683	13,532,740	92.9	96.4	273,307	14,317,126	255,848	13,803,694	93.6	96.4	4期	
1,017,867	54,632,923	93.1	96.3	1,093,796	57,826,103	1,023,920	55,797,072	93.6	96.5	計	
7,206	2,698,416	98.0	99.8	7,435	2,888,252	7,189	2,864,732	96.7	99.2	1期	償却資産
6,902	2,667,757	98.1	99.8	7,189	2,847,885	7,059	2,841,189	98.2	99.8	2期	
7,203	2,705,548	97.3	99.0	7,460	2,883,484	7,356	2,878,644	98.6	99.8	3期	
7,003	2,815,917	97.9	99.7	7,296	2,873,852	7,176	2,867,256	98.4	99.8	4期	
28,314	10,887,638	97.8	99.5	29,380	11,493,473	28,780	11,451,821	98.0	99.6	計	
1,046,181	65,520,561	93.3	96.8	1,123,176	69,319,576	1,052,700	67,248,893	93.7	97.0	合計	
178,457	1,086,030	88.6	88.9	202,135	1,265,058	181,447	1,138,899	89.8	90.0	軽自動車税	
1,495,221	79,260,814	90.0	94.8	1,655,247	85,847,158	1,502,889	81,697,423	90.8	95.2	総合計	

[税務運営課]

4. 督促状発付状況

区 分			平成 28 年度			平成 29 年度			
			調定件数	督促状 発付状況	督促状 発付率	調定件数	督促状 発付状況	督促状 発付率	
市・府民税 (普通徴収)	1期	(1)	115,584	21,669	18.7	108,284	20,241	18.7	
	2期	(2)	103,079	20,996	20.4	96,048	19,304	20.1	
	3期	(3)	95,808	21,801	22.8	91,602	20,529	22.4	
	4期	(4)	100,524	22,571	22.5	95,738	21,027	22.0	
	計	(5)	414,995	87,037	21.0	391,672	81,101	20.7	
市・府民税 (特別徴収)		(6)	482,165	12,314	2.6	503,859	12,776	2.5	
法人市民税		(7)	23,935	1,011	4.2	24,314	935	3.8	
固 定 資 産 税	土地家屋 償却資産	1期	(8)	271,411	20,351	7.5	271,914	19,293	7.1
		2期	(9)	270,877	24,393	9.0	271,439	22,173	8.2
		3期	(10)	271,017	20,437	7.5	271,533	19,801	7.3
		4期	(11)	270,842	20,656	7.6	271,361	19,919	7.3
		計	(12)	1,084,147	85,837	7.9	1,086,247	81,186	7.5
合 計		(18)	1,110,428	86,579	7.8	1,113,474	81,794	7.3	
軽自動車税		(19)	202,049	26,569	13.1	201,558	25,167	12.5	
総合計		(20)	2,233,572	213,510	9.6	2,234,877	201,773	9.0	

(注) 土地家屋には都市計画税を含む。

(単位:件、%)

平成30年度			令和元年度			令和2年度			区分
調定件数	督促状 発付状況	督促状 発付率	調定件数	督促状 発付状況	督促状 発付率	調定件数	督促状 発付状況	督促状 発付率	
93,271	17,576	18.8	93,899	17,316	18.4	89,836	14,807	16.5	(1)
82,845	16,470	19.9	82,819	16,612	20.1	81,253	13,792	17.0	(2)
78,625	16,786	21.3	78,281	16,321	20.8	76,877	15,776	20.5	(3)
83,861	18,087	21.6	83,331	17,498	21.0	81,970	16,819	20.5	(4)
338,602	68,919	20.4	338,330	67,747	20.0	329,936	61,194	18.5	(5)
575,055	17,407	3.0	599,790	18,567	3.1	608,345	16,172	2.7	(6)
24,668	942	3.8	24,982	977	3.9	25,228	784	3.1	(7)
272,542	18,776	6.9	273,592	17,809	6.5	273,810	18,273	6.7	(8)
272,059	20,967	7.7	273,075	20,011	7.3	273,309	18,011	6.6	(9)
272,148	18,616	6.8	273,182	17,845	6.5	273,370	16,133	5.9	(10)
271,997	18,620	6.8	272,973	19,290	7.1	273,307	17,459	6.4	(11)
1,088,746	76,979	7.1	1,092,822	74,955	6.9	1,093,796	69,876	6.4	(12)
7,153	132	1.8	7,356	150	2.0	7,435	246	3.3	(13)
6,871	130	1.9	7,039	137	1.9	7,189	130	1.8	(14)
7,179	150	2.1	7,401	198	2.7	7,460	104	1.4	(15)
6,912	130	1.9	7,152	149	2.1	7,296	120	1.6	(16)
28,115	542	1.9	28,948	634	2.2	29,380	600	2.0	(17)
1,116,861	77,521	6.9	1,121,770	75,589	6.7	1,123,176	70,476	6.3	(18)
200,971	23,954	11.9	201,456	22,999	11.4	202,135	20,688	10.2	(19)
2,256,157	188,743	8.4	2,286,328	185,879	8.1	2,288,820	169,314	7.4	(20)

〔税務運営課〕

5. 差押処分状況

区 分		前年度以前差押		当該年度差押		計		
		件 数	金 額	件 数	金 額	件 数	金 額	
28	差 押	3,680	6,375,299	5,129	1,625,162	8,809	8,000,461	
	参加差押	639	1,088,278	160	66,986	799	1,155,264	
	計	4,319	7,463,577	5,289	1,692,148	9,608	9,155,725	
29	差 押	4,023	6,217,258	4,904	1,067,987	8,927	7,285,245	
	参加差押	692	1,055,006	222	86,717	914	1,141,723	
	計	4,715	7,272,264	5,126	1,154,704	9,841	8,426,968	
30	差 押	3,931	5,910,455	5,105	1,097,438	9,036	7,007,893	
	参加差押	771	1,019,321	255	127,052	1,026	1,146,373	
	計	4,702	6,929,776	5,360	1,224,490	10,062	8,154,266	
元	差 押	3,540	5,711,910	5,067	955,616	8,607	6,667,526	
	参加差押	863	990,001	227	117,112	1,090	1,107,113	
	計	4,403	6,701,911	5,294	1,072,728	9,697	7,774,639	
2	差 押	3,209	5,535,670	1,954	449,154	5,163	5,984,824	
	参加差押	915	1,009,476	236	107,692	1,151	1,117,168	
	計	4,124	6,545,146	2,190	556,846	6,314	7,101,992	
2 年度の 内訳	不動産	差 押	1,364	1,297,471	225	120,156	1,589	1,417,627
		参加差押	907	1,004,586	236	107,692	1,143	1,112,278
		計	2,271	2,302,057	461	227,848	2,732	2,529,905
	動産	差 押	3	3,454	0	0	3	3,454
		参加差押	0	0	0	0	0	0
		計	3	3,454	0	0	3	3,454
	電話	差 押	2	15,606	0	0	2	15,606
		参加差押	8	4,890	0	0	8	4,890
		計	10	20,496	0	0	10	20,496
	債権	差 押	1,840	4,219,139	1,729	328,998	3,569	4,548,137
		参加差押	-	0	-	0	0	0
		計	1,840	4,219,139	1,729	328,998	3,569	4,548,137

(注) 個人の府民税分を含む。

(単位:件、千円)

公売処分による 収入		公売処分前の 収入等による解除		年度末における 差押中のもの		区 分	
件 数	金 額		金 額	件 数	金 額		
1	3,078	4,785	1,780,126	4,023	6,217,257	差 押	28
0	0	107	100,257	692	1,055,007	参加差押	
1	3,078	4,892	1,880,383	4,715	7,272,264	計	
2	1,149	4,994	1,373,641	3,931	5,910,455	差 押	29
0	0	143	122,402	771	1,019,321	参加差押	
2	1,149	5,137	1,496,043	4,702	6,929,776	計	
1	749	5,495	1,295,234	3,540	5,711,910	差 押	30
0	0	163	156,372	863	990,001	参加差押	
1	749	5,658	1,451,606	4,403	6,701,911	計	
0	0	5,398	1,131,856	3,209	5,535,670	差 押	元
0	0	175	97,637	915	1,009,476	参加差押	
0	0	5,573	1,229,493	4,124	6,545,146	計	
0	0	2,483	561,780	2,680	5,423,044	差 押	2
0	0	178	102,466	973	1,014,702	参加差押	
0	0	2,661	664,246	3,653	6,437,746	計	
0	0	441	182,004	1,148	1,235,623	差 押	不 動 産
0	0	170	97,576	973	1,014,702	参加差押	
0	0	611	279,580	2,121	2,250,325	計	
0	0	2	2,022	1	1,432	差 押	2 年 度 の 内 訳
0	0	0	0	0	0	参加差押	
0	0	2	2,022	1	1,432	計	
0	0	2	15,606	0	0	差 押	電 話
0	0	8	4,890	0	0	参加差押	
0	0	10	20,496	0	0	計	
0	0	2,038	362,148	1,531	4,185,989	差 押	債 権
-	0	-	0	0	0	参加差押	
0	0	2,038	362,148	1,531	4,185,989	計	

〔納税課〕

6. 滞納処分の執行停止状況

(単位: 件、千円)

区 分		平成 28 年度	平成 29 年度	平成 30 年度	令和 元 年度	令和 2 年度	
法第15条の7 第1項 第1号	総 額	件数	2,568	1,678	3,118	4,104	2,279
		金額	100,760	44,250	162,164	165,631	111,527
	市 民 税	件数	1,428	822	1,687	2,281	1,355
		金額	72,731	28,834	104,198	130,310	85,868
固定資産税	件数	366	245	335	518	307	
	金額	25,727	12,986	53,686	29,787	22,459	
その他の税	件数	774	611	1,096	1,305	617	
	金額	2,302	2,430	4,280	5,534	3,200	
法第15条の7 第1項 第2号	総 額	件数	2,275	2,119	2,398	2,252	1,622
		金額	35,244	34,778	42,850	36,231	29,505
	市 民 税	件数	755	763	781	750	566
		金額	25,804	24,442	33,428	25,872	22,841
固定資産税	件数	138	188	155	185	76	
	金額	5,423	6,311	4,234	4,997	2,448	
その他の税	件数	1,382	1,168	1,462	1,317	980	
	金額	4,017	4,025	5,188	5,362	4,216	
法第15条の7 第1項 第3号	総 額	件数	466	460	513	457	337
		金額	11,748	7,550	10,676	16,255	9,663
	市 民 税	件数	199	141	203	251	155
		金額	9,220	4,892	7,682	12,590	7,638
固定資産税	件数	107	125	152	109	83	
	金額	2,031	1,719	2,103	3,195	1,644	
その他の税	件数	160	194	158	97	99	
	金額	497	939	891	470	381	
計	総 額	件数	5,309	4,257	6,029	6,813	4,238
		金額	147,752	86,578	215,690	218,117	150,695
	市 民 税	件数	2,382	1,726	2,671	3,282	2,076
		金額	107,755	58,168	145,308	168,772	116,347
固定資産税	件数	611	558	642	812	466	
	金額	33,181	21,016	60,023	37,979	26,551	
その他の税	件数	2,316	1,973	2,716	2,719	1,696	
	金額	6,816	7,394	10,359	11,366	7,797	

- (注) 1. 法第15条の7第1項第1号＝滞納処分をする財産がない。 [税務運営課]
 法第15条の7第1項第2号＝滞納処分をすると、著しく生活を窮迫させる。
 法第15条の7第1項第3号＝所在・財産ともに不明。
 2. 各年度において、滞納処分の執行を停止したものに係る調である。
 ただし、当該年度中に法第15条の7第5項を適用したものを除く。
 3. 固定資産税には都市計画税を含む。

7. 不納欠損処分状況

(単位:件、千円)

区 分		平成 28 年度	平成 29 年度	平成 30 年度	令和 元 年度	令和 2 年度	
法第18条第1項	総 額	件数	4,341	3,695	3,091	2,580	2,330
		金額	72,719	59,093	58,566	43,623	34,508
	市 民 税	件数	1,482	1,200	1,077	845	732
		金額	45,487	41,653	36,998	28,410	22,569
固定資産税	件数	650	599	593	508	476	
	金額	20,756	12,258	17,273	11,757	8,645	
その他の税	件数	2,209	1,896	1,421	1,227	1,122	
	金額	6,476	5,182	4,295	3,456	3,294	
法第15条の7第4項	総 額	件数	3,254	2,788	2,476	2,512	2,052
		金額	133,689	123,506	80,142	94,320	53,615
	市 民 税	件数	1,620	1,085	1,208	1,386	959
		金額	79,620	53,701	52,481	65,985	34,689
固定資産税	件数	567	583	387	370	313	
	金額	51,108	66,943	24,037	25,794	15,487	
その他の税	件数	1,067	1,120	881	756	780	
	金額	2,961	2,862	3,624	2,541	3,439	
法第15条の7第5項	総 額	件数	642	379	675	804	583
		金額	65,391	21,190	49,495	65,318	31,702
	市 民 税	件数	355	220	294	408	236
		金額	36,421	12,526	14,646	20,708	17,616
固定資産税	件数	190	99	276	324	246	
	金額	25,787	8,356	32,795	44,277	13,749	
その他の税	件数	97	60	105	72	101	
	金額	3,183	308	2,054	333	337	
計	総 額	件数	8,237	6,862	6,242	5,896	4,965
		金額	271,799	203,789	188,203	203,261	119,825
	市 民 税	件数	3,457	2,505	2,579	2,639	1,927
		金額	161,528	107,880	104,125	115,103	74,874
固定資産税	件数	1,407	1,281	1,256	1,202	1,035	
	金額	97,651	87,557	74,105	81,828	37,881	
その他の税	件数	3,373	3,076	2,407	2,055	2,003	
	金額	12,620	8,352	9,973	6,330	7,070	

(注) 1. 法第18条第1項＝消滅時効によるもの

[税務運営課]

法第15条の7第4項＝執行停止が3年間継続したもの

法第15条の7第5項＝徴収することができないことが明らかであるもの

2. 固定資産税には都市計画税を含む。

8. 口座振替利用状況

(単位:千円、件、人)

区 分			平成 28 年度	平成 29 年度	平成 30 年度	令和 元 年度	令和 2 年度
市・府民税 (普通徴収)	調 定	税 額	17,803,568	17,460,027	15,828,178	14,680,661	15,203,853
		件 数	414,995	391,672	338,602	338,330	329,936
		納 税 者 数	124,174	117,702	104,295	104,511	103,164
	口 座 振 替	税 額	4,921,810	4,871,029	4,079,921	3,743,435	3,710,582
		件 数	67,133	61,873	52,217	51,071	49,253
		納 税 者 数	18,633	17,105	14,519	14,300	13,871
	利用率(%)	税 額	27.6	27.9	25.8	25.5	24.4
		件 数	16.2	15.8	15.4	15.1	14.9
		納 税 者 数	15.0	14.5	13.9	13.7	13.4
固定資産税 (都市計画税)	調 定	税 額	54,684,784	55,407,546	55,504,278	50,892,963	57,820,100
		件 数	1,084,147	1,086,247	1,088,746	1,092,822	1,093,796
		納 税 者 数	271,439	271,960	272,545	266,901	273,786
	口 座 振 替	税 額	19,319,234	19,631,780	20,100,456	20,940,593	21,242,416
		件 数	442,481	445,703	449,296	452,455	455,453
		納 税 者 数	111,666	112,471	113,431	112,011	114,968
	利用率(%)	税 額	35.3	35.4	36.2	41.1	36.7
		件 数	40.8	41	41.3	41.4	41.6
		納 税 者 数	41.1	41.4	41.6	42.0	42.0
固定資産税 (償却資産)	調 定	税 額	10,572,200	10,388,916	10,669,450	10,917,492	11,478,249
		件 数	26,281	27,227	28,115	28,948	29,380
		納 税 者 数	6,498	6,738	6,948	5,452	7,315
	口 座 振 替	税 額	4,623,780	4,556,825	5,236,777	5,058,556	5,129,737
		件 数	6,953	7,563	7,842	8,316	8,669
		納 税 者 数	1,718	1,846	1,911	1,552	2,155
	利用率(%)	税 額	43.7	43.9	49.1	46.3	44.7
		件 数	26.5	27.8	27.9	28.7	29.5
		納 税 者 数	26.4	27.4	27.5	28.5	29.5
軽自動車税	調 定	税 額	1,088,992	1,136,675	1,181,328	1,226,749	1,264,658
		件 数	202,049	201,558	200,971	201,456	202,135
		納 税 者 数	152,411	151,379	150,494	149,839	148,919
	口 座 振 替	税 額	85,648	88,493	90,568	92,431	94,571
		件 数	15,862	15,726	15,506	15,366	15,215
		納 税 者 数	12,058	11,969	11,749	11,481	11,318
	利用率(%)	税 額	7.9	7.8	7.7	7.5	7.5
		件 数	7.9	7.8	7.7	7.6	7.5
		納 税 者 数	7.9	7.9	7.8	7.7	7.6
合 計	調 定	税 額	84,149,544	84,393,164	83,183,234	77,717,865	85,766,860
		件 数	1,727,472	1,706,704	1,656,434	1,661,556	1,655,247
		納 税 者 数	554,522	547,779	534,282	526,703	533,184
	口 座 振 替	税 額	28,950,472	29,148,127	29,507,722	29,835,015	30,177,306
		件 数	532,429	530,865	524,861	527,208	528,590
		納 税 者 数	144,075	143,391	141,610	139,344	142,312
	利用率(%)	税 額	34.4	34.5	35.5	38.4	35.2
		件 数	30.8	31.1	31.7	31.7	31.9
		納 税 者 数	26	26.2	26.5	26.5	26.7

(注) 1. 調定は、決算時における現年度分の税額、件数及び納税義務者である。

[税務運営課]

2. 平成23年度から市・府民税、固定資産税の過年度分の口座振替開始

9. コンビニエンスストアによる収納状況の推移

(単位:千円、件)

区 分		平成 28 年度	平成 29 年度	平成 30 年度	令和 元 年度	令和 2 年度
金 額	市・府民税 (普通徴収)	2,450,909 (24.1%)	2,558,718 (25.5%)	2,389,611 (26.1%)	2,446,038 (27.0%)	2,413,733 (25.0%)
	固定資産税・ 都市計画税	3,425,155 (10.5%)	3,740,341 (11.3%)	3,938,524 (11.9%)	4,068,063 (12.1%)	4,346,064 (13.3%)
	軽自動車税	419,810 (46.2%)	472,527 (51.9%)	518,691 (51.6%)	548,269 (51.7%)	603,679 (54.3%)
件 数	市・府民税 (普通徴収)	80,570 (30.5%)	84,870 (33.8%)	79,859 (36.4%)	82,256 (34.7%)	79,999 (33.7%)
	固定資産税・ 都市計画税	93,618 (16.9%)	101,902 (18.3%)	108,157 (19.3%)	109,939 (19.3%)	111,738 (19.5%)
	軽自動車税	78,814 (46.4%)	85,044 (52.5%)	89,101 (52.0%)	90,869 (52.0%)	96,464 (54.4%)

(注) ()書きは納付書による納付に占める割合

[税務運営課]

10. マルチペイメントネットワークによる収納状況の推移

(単位:千円、件)

区 分		平成 28 年度	平成 29 年度	平成 30 年度	令和 元 年度	令和 2 年度
金 額	市・府民税 (普通徴収)	533,033 (5.3%)	569,599 (5.7%)	725,718 (7.9%)	838,819 (9.3%)	960,944 (9.9%)
	固定資産税・ 都市計画税	751,970 (2.3%)	877,456 (2.6%)	1,088,821 (3.3%)	1,307,361 (3.9%)	1,682,524 (5.2%)
	軽自動車税	15,905 (1.8%)	16,945 (1.9%)	24,100 (2.4%)	29,284 (2.8%)	33,963 (3.1%)
件 数	市・府民税 (普通徴収)	6,390 (2.4%)	6,511 (2.6%)	7,136 (3.3%)	8,523 (3.6%)	9,318 (3.9%)
	固定資産税・ 都市計画税	8,548 (1.5%)	9,400 (1.7%)	11,901 (2.1%)	14,045 (2.5%)	15,652 (2.7%)
	軽自動車税	3,084 (1.8%)	3,133 (1.9%)	4,184 (2.4%)	4,881 (2.8%)	5,553 (3.1%)

(注) 1. ゆうちょ銀行一括伝送分、堺市・大阪南窓口オンライン送付分については含まない。

2. ()書きは納付書による納付に占める割合

[税務運営課]

11. モバイル決済による収納状況の推移

(単位:千円、件)

区 分		令和 元 年度	令和 2 年度
金 額	市・府民税 (普通徴収)	2,742 (0.0%)	250,313 (2.6%)
	固定資産税・ 都市計画税	5,086 (0.0%)	433,073 (1.3%)
	軽自動車税	59 (0.0%)	25,772 (2.3%)
件 数	市・府民税 (普通徴収)	83 (0.0%)	6,447 (2.7%)
	固定資産税・ 都市計画税	228 (0.0%)	9,894 (1.7%)
	軽自動車税	9 (0.0%)	4,459 (2.5%)

(注) 1. 令和2年1月よりモバイル決済を開始[税務運営課]

2. ()書きは納付書による納付に占める割合

12. 税目別収入歩合の推移

(単位:%)

年 度	28	29	30	元	2
税 目					
市 税	97.8	98.2	98.5	98.6	97.6
現年課税分	99.2	99.3	99.4	99.3	98.4
滞納繰越分	41.7	44.2	41.0	43.8	41.0
市 民 税	97.2	97.7	98.2	98.2	98.1
個 人	96.8	97.3	97.9	98.1	98.0
現年課税分	98.8	99.0	99.1	99.1	99.1
普通徴収	95.4	95.8	93.6	95.8	95.6
特別徴収	99.9	100.0	100.6	99.9	99.9
滞納繰越分	40.3	41.5	40.5	43.6	38.0
法 人	98.8	99.3	99.3	99.3	98.6
現年課税分	99.9	99.9	99.9	99.8	99.2
滞納繰越分	14.2	16.5	19.9	20.0	18.6
固 定 資 産 税	98.0	98.5	98.7	98.9	97.0
純 固 定 資 産 税	98.0	98.5	98.7	98.8	96.9
現年課税分	99.3	99.4	99.5	99.5	97.5
土地家屋	99.2	99.3	99.4	99.3	97.7
償却資産	100.0	100.0	100.0	100.0	96.6
滞納繰越分	45.1	49.0	43.5	47.0	47.5
交 付 金	100.0	100.0	100.0	100.0	100.0
軽 自 動 車 税	92.7	93.3	93.8	94.1	94.7
環 境 性 能 割	-	-	-	100.0	100.0
種 別 割	92.7	93.3	93.8	94.0	94.5
現年課税分	97.0	97.4	97.7	97.8	98.3
滞納繰越分	26.7	30.3	30.4	28.9	25.4
市 た ば こ 税	100.0	100.0	100.0	100.0	100.0
特 別 土 地 保 有 税	-	-	0.0	0.0	0.0
現年課税分	-	-	-	-	-
滞納繰越分	-	-	0.0	0.0	0.0
入 湯 税	-	-	-	-	100.0
現年課税分	-	-	-	-	100.0
滞納繰越分	-	-	-	-	-
事 業 所 税	99.7	99.8	99.7	99.5	98.7
現年課税分	99.8	99.8	99.8	99.7	98.9
滞納繰越分	67.4	74.8	61.6	42.4	74.5
都 市 計 画 税	97.6	98.2	98.5	98.7	97.1
現年課税分	99.2	99.3	99.4	99.3	97.7
滞納繰越分	46.3	50.6	45.5	49.7	49.9

[税制課]

VIII 税制

VIII 税制

1. 令和3年度堺市税の税率	-----	68
2. 堺市税の税率の変遷（平成元年度以降）	-----	72
3. 令和2年度政令指定都市における主要税目税率一覧	-----	80
4. 令和2年度大阪府内市町村における主要税目税率一覧	-----	81
5. 不服申立てに関する調	-----	82
6. 税に関する訴訟に関する調	-----	83
7. 令和2年度の審査申出の処理状況	-----	84

1. 令和3年度堺市税の税率

区分 税目	課税客体	納税義務者	賦課期日
個人	<p>○区内に住所を有する個人(均等割・所得割)</p> <p>○区内に事務所、事業所又は家屋敷を有する個人で当該区内に住所を有しない者(均等割)</p>		1 月 1 日
	市民税 法人	<p>○区内に事務所又は事業所を有する法人(均等割・法人税割)</p> <p>○区内に寮等を有する法人で、当該区内に事務所又は事業所を有しないもの(均等割)</p> <p>○法人課税信託の引受けを行うことにより法人税を課される個人で区内に事務所又は事業所を有するもの(法人税割)</p> <p>○法人でない社団又は財団で、代表者又は管理人の定めがあり、かつ、収益事業を行うものは法人とみなして法人の市民税に関する規定を適用する。(均等割・法人税割)</p>	
固定資産税		<p>固定資産</p> <p>土地</p> <p>家屋</p> <p>償却資産</p>	固定資産の所有者

課税標準及び税率		申告期限	納期	区分	税目																															
<p>○均等割 3,500円</p> <p>○所得割 8%</p>		<p>市・府民税申告書</p> <p>3月15日</p> <p>給与支払報告書</p> <p>1月31日</p> <p>異動届出書</p> <p>徴収する義務がなくなる事由が発生した月の翌月10日</p>	<p>○普通徴収</p> <p>第1期 6月1日～同月30日</p> <p>第2期 8月1日～同月31日</p> <p>第3期 10月1日～同月31日</p> <p>第4期 翌年1月4日～同月31日</p> <p>○特別徴収</p> <p>毎月分(6月～翌年5月)</p> <p>徴収した月の翌月10日</p>		個人																															
<p>○均等割</p> <table border="1"> <thead> <tr> <th>区分</th> <th>従業者数の合計数</th> <th>税率(年額)</th> </tr> </thead> <tbody> <tr> <td>1 次に掲げる法人 公共法人及び公益法人等、人格のない社団等、一般社団法人及び一般財団法人、保険業法の相互会社以外の法人で資本金又は出資金の額を有しない法人</td> <td></td> <td>5万円</td> </tr> <tr> <td rowspan="2">2 資本金等の額が1千万円以下の法人</td> <td>50人超</td> <td>12万円</td> </tr> <tr> <td>50人以下</td> <td>5万円</td> </tr> <tr> <td rowspan="2">3 資本金等の額が1千万円を超え1億円以下である法人</td> <td>50人超</td> <td>15万円</td> </tr> <tr> <td>50人以下</td> <td>13万円</td> </tr> <tr> <td rowspan="2">4 資本金等の額が1億円を超え10億円以下である法人</td> <td>50人超</td> <td>40万円</td> </tr> <tr> <td>50人以下</td> <td>16万円</td> </tr> <tr> <td rowspan="2">5 資本金等の額が10億円を超え50億円以下である法人</td> <td>50人超</td> <td>175万円</td> </tr> <tr> <td>50人以下</td> <td>41万円</td> </tr> <tr> <td rowspan="2">6 資本金等の額が50億円を超える法人</td> <td>50人超</td> <td>300万円</td> </tr> <tr> <td>50人以下</td> <td>41万円</td> </tr> </tbody> </table> <p>○法人税割 8.4%</p> <p>ただし、資本金等の額が1億円以下で、かつ、課税標準となる法人税額が年800万円以下の法人</p> <p>6.0%</p>		区分	従業者数の合計数	税率(年額)	1 次に掲げる法人 公共法人及び公益法人等、人格のない社団等、一般社団法人及び一般財団法人、保険業法の相互会社以外の法人で資本金又は出資金の額を有しない法人		5万円	2 資本金等の額が1千万円以下の法人	50人超	12万円	50人以下	5万円	3 資本金等の額が1千万円を超え1億円以下である法人	50人超	15万円	50人以下	13万円	4 資本金等の額が1億円を超え10億円以下である法人	50人超	40万円	50人以下	16万円	5 資本金等の額が10億円を超え50億円以下である法人	50人超	175万円	50人以下	41万円	6 資本金等の額が50億円を超える法人	50人超	300万円	50人以下	41万円	<p>法人税の申告期限</p>	<p>○事業年度開始の日以後6か月を経過した日から2か月以内(中間申告)</p> <p>○事業年度終了の日の翌日から2か月以内(確定申告)</p> <p>○毎年4月30日</p> <p>(公共法人等で収益事業を営まないもの)</p>		市民税 法人
区分	従業者数の合計数	税率(年額)																																		
1 次に掲げる法人 公共法人及び公益法人等、人格のない社団等、一般社団法人及び一般財団法人、保険業法の相互会社以外の法人で資本金又は出資金の額を有しない法人		5万円																																		
2 資本金等の額が1千万円以下の法人	50人超	12万円																																		
	50人以下	5万円																																		
3 資本金等の額が1千万円を超え1億円以下である法人	50人超	15万円																																		
	50人以下	13万円																																		
4 資本金等の額が1億円を超え10億円以下である法人	50人超	40万円																																		
	50人以下	16万円																																		
5 資本金等の額が10億円を超え50億円以下である法人	50人超	175万円																																		
	50人以下	41万円																																		
6 資本金等の額が50億円を超える法人	50人超	300万円																																		
	50人以下	41万円																																		
<p>○土地及び家屋</p> <p>基準年度の価格又は基準年度の価格に比準する価格</p> <p>○償却資産</p> <p>賦課期日における価格</p> <p>免税点</p> <table border="1"> <tr> <td>土地</td> <td>30万円未満</td> </tr> <tr> <td>家屋</td> <td>20 "</td> </tr> <tr> <td>償却資産</td> <td>150 "</td> </tr> </table>		土地	30万円未満	家屋	20 "	償却資産	150 "	<p>償却資産の申告</p> <p>1月31日</p>	<p>第1期 5月1日～同月31日</p> <p>第2期 7月1日～同月31日</p> <p>第3期 12月1日～同月25日</p> <p>第4期 翌年2月1日～同月末日</p>		固定資産税																									
土地	30万円未満																																			
家屋	20 "																																			
償却資産	150 "																																			

1. 令和3年度堺市税の税率(続)

税目	区分	課税客体	納税義務者	賦課期日
軽自動車税	種別割	原動機付自転車 軽自動車 小型特殊自動車 二輪の小型自動車	原動機付自転車、軽自動車、 小型特殊自動車及び二輪の 小型自動車の所有者	4 月 1 日
	環境性能割	三輪以上の軽自動車	三輪以上の軽自動車の取得者	
市たばこ税		売渡した製造たばこ	卸売販売業者等	
事業所税		事業所等において法人又は個人が行う事業	事業を行う法人又は個人	
都市計画税		市街化区域内の土地・家屋	土地・家屋の所有者	1 月 1 日
入湯税		市内の鉱泉浴場における入湯	市内の鉱泉浴場に入湯する者	

課税標準及び税率	申告期限	納期	区分																									
			種別割	税目																								
○原動機付自転車 50CC以下 2,000円 " (ミニカー) 3,700円 50CC超 90CC以下 2,000円 90CC超 125CC以下 2,400円 二輪で125CC超 250CC以下及び二輪のトレーラ 農 耕 用 2,400円 そ の 他 5,900円 ○二輪の小型自動車 6,000円	○取得申告 所有者等となった 日から15日以内 ○廃車・譲渡申告 所有者等でなく なった日から 30日以内	5月1日～5月31日	種別割	軽自動車税																								
<table border="1"> <thead> <tr> <th>○三輪及び四輪</th> <th>①H27.4.1以降の新車※</th> <th>②新車登録から13年を経過</th> <th>①と②以外</th> </tr> </thead> <tbody> <tr> <td>三輪</td> <td>3,900円</td> <td>4,600円</td> <td>3,100円</td> </tr> <tr> <td>四輪乗用自家用</td> <td>10,800円</td> <td>12,900円</td> <td>7,200円</td> </tr> <tr> <td>" 営業用</td> <td>6,900円</td> <td>8,200円</td> <td>5,500円</td> </tr> <tr> <td>四輪貨物自家用</td> <td>5,000円</td> <td>6,000円</td> <td>4,000円</td> </tr> <tr> <td>" 営業用</td> <td>3,800円</td> <td>4,500円</td> <td>3,000円</td> </tr> </tbody> </table> ※グリーン化特例適用に該当する場合あり	○三輪及び四輪	①H27.4.1以降の新車※			②新車登録から13年を経過	①と②以外	三輪	3,900円	4,600円	3,100円	四輪乗用自家用	10,800円	12,900円	7,200円	" 営業用	6,900円	8,200円	5,500円	四輪貨物自家用	5,000円	6,000円	4,000円	" 営業用	3,800円	4,500円	3,000円		
○三輪及び四輪	①H27.4.1以降の新車※	②新車登録から13年を経過	①と②以外																									
三輪	3,900円	4,600円	3,100円																									
四輪乗用自家用	10,800円	12,900円	7,200円																									
" 営業用	6,900円	8,200円	5,500円																									
四輪貨物自家用	5,000円	6,000円	4,000円																									
" 営業用	3,800円	4,500円	3,000円																									
[乗用車][貨物車] ○電気、天然ガス車 非課税 ○ガソリン車、ハイブリッド車 <table border="1"> <thead> <tr> <th>R12年度燃費基準75%達成車かつR2燃費基準達成車 (H27年度燃費基準25%向上達成車)</th> <th>自家用</th> <th>非課税</th> </tr> </thead> <tbody> <tr> <td></td> <td>営業用</td> <td></td> </tr> <tr> <th>R12年度燃費基準60%達成車かつR2燃費基準達成車 (H27年度燃費基準20%向上達成車)</th> <th>自家用</th> <td>1.0% ※ 非課税</td> </tr> <tr> <td></td> <td>営業用</td> <td>0.5%</td> </tr> <tr> <th>R12年度燃費基準55%達成車 (H27年度燃費基準15%向上達成車)</th> <th>自家用</th> <td>2.0% ※ 1.0%</td> </tr> <tr> <td></td> <td>営業用</td> <td>1.0%</td> </tr> <tr> <th>○上記以外</th> <th>自家用・営業用</th> <td>2.0%</td> </tr> </tbody> </table> () 括弧内は貨物車の燃費要件 ※令和元年10月1日～令和3年12月31日に乗用(自家用)を取得した場合	R12年度燃費基準75%達成車かつR2燃費基準達成車 (H27年度燃費基準25%向上達成車)	自家用	非課税		営業用		R12年度燃費基準60%達成車かつR2燃費基準達成車 (H27年度燃費基準20%向上達成車)	自家用	1.0% ※ 非課税		営業用	0.5%	R12年度燃費基準55%達成車 (H27年度燃費基準15%向上達成車)	自家用	2.0% ※ 1.0%		営業用	1.0%	○上記以外	自家用・営業用	2.0%	大阪府による賦課徴収		環境性能割				
R12年度燃費基準75%達成車かつR2燃費基準達成車 (H27年度燃費基準25%向上達成車)	自家用	非課税																										
	営業用																											
R12年度燃費基準60%達成車かつR2燃費基準達成車 (H27年度燃費基準20%向上達成車)	自家用	1.0% ※ 非課税																										
	営業用	0.5%																										
R12年度燃費基準55%達成車 (H27年度燃費基準15%向上達成車)	自家用	2.0% ※ 1.0%																										
	営業用	1.0%																										
○上記以外	自家用・営業用	2.0%																										
売渡し本数1,000本につき 6,122円(令和3年10月1日～1,000本につき6,552円)	毎月末日までに前月の売渡し分を申告納付			市たばこ税																								
資産割 各事業所床面積の合計面積1㎡につき600円 免税点 1,000㎡以下 従業者割 従業者給与総額の100分の0.25 免税点 100人以下	法人 事業年度終了の日から2ヵ月以内 個人 翌年の3月15日まで			事業所税																								
土地及び家屋に係る固定資産税の課税標準となるべき 価格の100分の0.3 免税点 固定資産税が免税となるもの		固定資産税と併せて 賦課徴収するため 固定資産税の納期と同一		都市計画税																								
1人1日につき75円	毎月15日	申告期限と同じ		入湯税																								

[税制課]

2. 堺市税の税率変遷(平成元年度以降)

区分		平成元年・2	3 ~ 5	6
税目				
市民税	個人	均等割 2,500円	同 左	同 左
	個人	所得割 120万円以下 3% 120万円超 8% 500万円〃 11%	160万円以下 3% 160万円超 8% 500万円〃 11%	同 左
	法人	均等割 ○資本等の金額50億円超 従業者 50人超 3,000,000円 〃 50人以下 400,000円 ○資本等の金額10億円超50億円以下 従業者 50人超 1,750,000円 〃 50人以下 400,000円 ○資本等の金額1億円超10億円以下 従業者 50人超 400,000円 〃 50人以下 150,000円 ○資本等の金額1千万円超1億円以下 従業者 50人超 150,000円 〃 50人以下 120,000円 ○資本等の金額1千万円以下 従業者 50人超 120,000円 ○上記以外 40,000円	同 左	○資本等の金額50億円超 従業者 50人超 3,000,000円 〃 50人以下 410,000円 ○資本等の金額10億円超50億円以下 従業者 50人超 1,750,000円 〃 50人以下 410,000円 ○資本等の金額1億円超10億円以下 従業者 50人超 400,000円 〃 50人以下 160,000円 ○資本等の金額1千万円超1億円以下 従業者 50人超 150,000円 〃 50人以下 130,000円 ○資本等の金額1千万円以下 従業者 50人超 120,000円 〃 50人以下 50,000円 ○上記以外 50,000円
	法人	法人税割 ○資本等の金額が1億円以下で、かつ、法人税額が年800万円以下である中小法人等… 12.3% ○上記以外の法人……14.7%	同 左	同 左
固定資産税		1.4%	同 左	同 左
軽自動車税		○原動機付自転車 50CC以下 1,000円 〃 (ミニカー) 2,500円 90CC以下 1,200円 90CC超 1,600円 ○軽自動車 二輪 2,400円 三輪 3,100円 四輪乗用自家用 7,200円 〃 営業用 5,500円 四輪貨物自家用 4,000円 〃 営業用 3,000円 ○小型特殊自動車 農 耕 用 1,600円 そ の 他 4,700円 ○二輪の小型自動車 4,000円	同 左	同 左
市たばこ税		【平成元年度～】 1,000本につき1,997円(旧3級品948円)	同 左	同 左
電気税		廃 止 (平成元年)	—	—
ガス税		廃 止 (平成元年)	—	—
特別土地保有税		保有分 1.4%、取得分 3%	保有分1.4%、取得分3% (平3創設)遊休土地分1.4%	同 左 (遊休土地分廃止)
商品切手発行税		4%	同 左	廃 止
事業所税		新增設 6,000円/㎡ 資産割 600円/㎡ 従業者割0.25/100	同 左	同 左
都市計画税		0.3%	同 左	同 左
入湯税		—	—	—

2. 堺市税の税率変遷(続)

区分		7・8	9・10	11・12	
税目					
市民税	個人	均等割	3,000円(平成8年)	同 左	同 左
		所得割	200万円以下 3% 700万円以下 8% 700万円超 11%	200万円以下 3% 700万円以下 8% 700万円超 12%	200万円以下 3% 700万円以下 8% 700万円超 10%
	法人	均等割	○資本等の金額50億円超 従業者 50人超 3,000,000円 " 50人以下 410,000円 ○資本等の金額10億円超50億円以下 従業者 50人超 1,750,000円 " 50人以下 410,000円 ○資本等の金額1億円超10億円以下 従業者 50人超 400,000円 " 50人以下 160,000円 ○資本等の金額1千万円超1億円以下円 従業者 50人超 150,000円 " 50人以下 130,000円 ○資本等の金額1千万円以下円 従業者 50人超 120,000円 " 50人以下 50,000円 ○上記以外 50,000円	同 左	同 左
		法人税割	○資本等の金額が1億円以下で、かつ、法人税額が年800万円以下である中小法人等…12.3% ○上記以外の法人……14.7%	同 左	同 左
		固定資産税	1.4%	同 左	同 左
軽自動車税		○原動機付自転車 50CC以下 1,000円 " (ミニカー) 2,500円 90CC以下 1,200円 90CC超 1,600円 ○軽自動車 二輪 2,400円 三輪 3,100円 四輪乗用自家用 7,200円 " 営業用 5,500円 四輪貨物自家用 4,000円 " 営業用 3,000円 ○小型特殊自動車 農 耕 用 1,600円 そ の 他 4,700円 ○二輪の小型自動車 4,000円	同 左	同 左	
市たばこ税	1,000本につき 1,997円(旧3級品948円)	【平成9年度～】 1,000本につき2,434円(旧3級品1,155円)	【平成11年5月1日～】 1,000本につき2,668円(旧3級品1,266円)		
電気税	—	—	—		
ガス税	—	—	—		
特別土地保有税	保有分1.4%、取得分3%	同 左	同 左		
商品切手発行税	—	—	—		
事業所税	新增設 6,000円/㎡ 資産割 600円/㎡ 従業者割0.25/100	同 左	同 左		
都市計画税	0.3%	同 左	同 左		
入湯税	—	—	—		

〔税制課〕

2. 堺市税の税率変遷(続)

区 分		13・14	15・16	17
市民税	個人	均等割 3,000円	同 左	同 左
	個人	所得割 200万円以下 3% 700万円以下 8 700万円超 10	同 左	同 左
	法人	均等割 ○資本等の金額50億円超 従業者 50人超 3,000,000円 " 50人以下 410,000円 ○資本等の金額10億円超50億円以下 従業者 50人超 1,750,000円 " 50人以下 410,000円 ○資本等の金額1億円超10億円以下 従業者 50人超 400,000円 " 50人以下 160,000円 ○資本等の金額1千万円超1億円以下 従業者 50人超 150,000円 " 50人以下 130,000円 ○資本等の金額1千万円以下 従業者 50人超 120,000円 " 50人以下 50,000円 ○上記以外 50,000円	同 左	同 左
	法人	法人税割 ○資本等の金額が1億円以下で、かつ、法人税額が年800万円以下である中小法人等 ……12.3% ○上記以外の法人 ……14.7%	同 左	○資本等の金額が1億円以下で、かつ、法人税額が年800万円以下である中小法人等 ……12.3% ○上記以外の法人 ……14.7% (合併前から旧美原町の区域内に主たる事務所等を有する法人で平成17年2月1日～平成22年3月31日までに終了する事業年度分は12.3%)
	固定資産税	1.4%	同 左	同 左
軽自動車税	○原動機付自転車 50CC以下 1,000円 " (ミニカー) 2,500円 90CC以下 1,200円 90CC超 1,600円 ○軽自動車 二輪 2,400円 三輪 3,100円 四輪乗用自家用 7,200円 " 営業用 5,500円 四輪貨物自家用 4,000円 " 営業用 3,000円 ○小型特殊自動車 農 耕 用 1,600円 そ の 他 4,700円 ○二輪の小型自動車 4,000円	同 左	同 左	
市たばこ税	1,000本につき2,668円(旧3級品1,266円)	【平成15年7月1日～】 1,000本につき2,977円(旧3級品1,412円)	同 左	
電気税	—	—	—	
ガス税	—	—	—	
特別土地保有税	保有分1.4%、取得分3%	停 止	同 左	
商品切手発行税	—	—	—	
事業所税	新增設 6,000円/㎡ 資産割 600円/㎡ 従業者割 0.25/100	資産割600円/㎡、 従業者割0.25/100 (新增設廃止)	同 左 (合併前から旧美原町の区域内に存する主たる事業所等において法人又は個人が行う事業について、法人は平成22年3月31日までに終了する事業年度分、個人は平成21年分まで課税しない。)	
都市計画税	0.3%	同 左	0.3% (旧美原町の区域内の土地・家屋に対しては、平成21年度分までは0.2%)	
入湯税	1人1日75円(平成13年創設)	同 左	同 左	

2. 堺市税の税率変遷(続)

区分		18	19	20・21
税目	個人	均等割 3,000円	同 左	同 左
	所得割	200万円以下 3% 700万円以下 8 700万円超 10	6%	同 左
市民税	均等割	○資本金等の額50億円超 従業者 50人超 3,000,000円 " 50人以下 410,000円 ○資本金等の額10億円超50億円以下 従業者 50人超 1,750,000円 " 50人以下 410,000円 ○資本金等の額1億円超10億円以下 従業者 50人超 400,000円 " 50人以下 160,000円 ○資本金等の額1千万円超1億円以下 ○資本金等の額1千万円以下円 従業者 50人超 120,000円 ○資本金等の額1千万円以下 ○上記以外 50,000円	○資本金等の金額50億円超 従業者 50人超 3,000,000円 " 50人以下 410,000円 ○資本金等の金額10億円超50億円以下 従業者 50人超 1,750,000円 " 50人以下 410,000円 ○資本金等の金額1億円超10億円以下 従業者 50人超 400,000円 " 50人以下 160,000円 ○資本金等の金額1千万円超1億円以下 従業者 50人超 150,000円 " 50人以下 130,000円 ○資本金等の金額1千万円以下 従業者 50人超 120,000円 " 50人以下 50,000円 ○上記以外 50,000円	○次に掲げる法人 50,000円 ・公共法人及び公益法人 ・人格のない社団等 ・一般社団法人及び一般財団法人 ・保険業法の相互会社以外の法人で 資本金又は出資金の額を有しない法人 ○資本金等の額が1千万円以下 従業者 50人以下 50,000円 " 50人超 120,000円 ○資本金等の金額1千万円超1億円以下 従業者 50人以下 130,000円 " 50人超 150,000円 ○資本金等の金額1億円超10億円以下 従業者 50人以下 160,000円 " 50人超 400,000円 ○資本金等の金額10億円超50億円以下 従業者 50人以下 410,000円 " 50人超 1,750,000円 ○資本金等の金額50億円超 従業者 50人以下 410,000円 " 50人超 3,000,000円
	法人	○資本金等の額が1億円以下で、かつ、法人税額が年800万円以下である中小法人等 ……12.3% ○上記以外の法人 ……14.7% (合併前から旧美原町の区域内に主たる事務所等を有する法人で平成17年2月1日～平成22年3月31日までに終了する事業年度分は12.3%)	同 左	同 左
固定資産税	1.4%	同 左	同 左	
軽自動車税	○原動機付自転車 50CC以下 1,000円 " (ミニカー) 2,500円 90CC以下 1,200円 90CC超 1,600円 ○軽自動車 二輪 2,400円 三輪 3,100円 四輪乗用自家用 7,200円 " 営業用 5,500円 四輪貨物自家用 4,000円 " 営業用 3,000円 ○小型特殊自動車 農耕用 1,600円 その他 4,700円 ○二輪の小型自動車 4,000円	同 左	同 左	
市たばこ税	【平成18年7月1日～】 1,000本につき3,298円(旧3級品1,564円)	同 左	同 左	
電気税	—	—	—	
ガス税	—	—	—	
特別土地保有税	停止	同 左	同 左	
商品切手発行税	—	—	—	
事業所税	資産割 600円/m ² 、従業者割0.25/100 (合併前から旧美原町の区域内に存する主たる事業所等において法人又は個人が行う事業について、法人は平成22年3月31日までに終了する事業年度分、個人は平成21年分まで課税しない。)	同 左	同 左	
都市計画税	0.3% (旧美原町の区域内の土地・家屋に対しては、平成21年度分までは0.2%)	同 左	同 左	
入湯税	1人1日75円	同 左	同 左	

〔税制課〕

2. 堺市税の税率変遷(続)

区分		22～24	25	26	27	
税目	個人	均等割	3,000円	同 左	3,500円	3,500円
		所得割	6%	同 左	同 左	同 左
	法人	均等割	○次に掲げる法人 50,000円 ・公共法人及び公益法人等 ・人格のない社団等 ・一般社団法人及び一般財団法人 ・保険業法の相互会社以外の法人で 資本金又は出資金の額を有しない法人 ○資本金等の額が1千万円以下 従業者 50人以下 50,000円 " 50人超 120,000円 ○資本金等の金額1千万円超1億円以下 従業者 50人以下 130,000円 " 50人超 150,000円 ○資本金等の金額1億円超10億円以下 従業者 50人以下 160,000円 " 50人超 400,000円 ○資本金等の金額10億円超50億円以下 従業者 50人以下 410,000円 " 50人超 1,750,000円 ○資本金等の金額50億円超 従業者 50人以下 410,000円 " 50人超 3,000,000円	同 左	同 左	同 左
		法人税割	○資本金等の金額が1億円以下で、かつ、法人税額が年800万円以下である中小法人等……12.3% ○上記以外の法人……14.7%	同 左	○資本金等の金額が1億円以下で、かつ、法人税額が年800万円以下である中小法人等……12.3% (9.7%) ○上記以外の法人……14.7% (12.1%) ※()内の率は、平成26年10月1日以後に開始する事業年度の税率	○資本金等の金額が1億円以下で、かつ、法人税額が年800万円以下である中小法人等……9.7% ○上記以外の法人……12.1%
固定資産税	1.4%	同 左	同 左	同 左		
軽自動車税	○原動機付自転車	50CC以下 1,000円 " (ミニカー) 2,500円 90CC以下 1,200円 90CC超 1,600円	同 左	同 左	○原動機付自転車 50CC以下 1,000円 " (ミニカー) 2,500円 90CC以下 1,200円 90CC超 1,600円	
	○軽自動車	二輪 2,400円 三輪 3,100円 四輪乗用自家用 7,200円 " 営業用 5,500円 四輪貨物自家用 4,000円 " 営業用 3,000円 ○小型特殊自動車 農耕用 1,600円 その他 4,700円 ○二輪の小型自動車 4,000円	同 左	同 左	○軽自動車 二輪 2,400円 三輪 3,900円 四輪乗用自家用 ※H27.4.1以降の新車のみ 10,800円 " 営業用 6,900円 四輪貨物自家用 5,000円 " 営業用 3,800円 ○小型特殊自動車 農耕用 1,600円 その他 4,700円 ○二輪の小型自動車 4,000円	
市たばこ税	【平成22年10月1日～】 1,000本につき4,618円 (旧3級品2,190円)	【平成25年4月1日～】 1,000本につき5,262円 (旧3級品2,495円)	同 左	同 左		
電気税	—	—	—	—		
ガス税	—	—	—	—		
特別土地保有税	停止	同 左	同 左	同 左		
商品切手発行税	—	—	—	—		
事業所税	資産割 600円/㎡、従業者割0.25/100	同 左	同 左	同 左		
都市計画税	0.3%	同 左	同 左	同 左		
入湯税	1人1日75円	同 左	同 左	同 左		

2. 堺市税の税率変遷(続)

区分		28	29	30																						
税目	個人	均等割	3,500円	同 左	同 左																					
		所得割	6%	同 左	8%																					
	法人	均等割	○次に掲げる法人 50,000円 ・公共法人及び公益法人等 ・人格のない社団等 ・一般社団法人及び一般財団法人 ・保険業法の相互会社以外の法人で 資本金又は出資金の額を有しない法人 ○資本金等の額が1千万円以下 従業者 50人以下 50,000円 " 50人超 120,000円 ○資本金等の金額1千万円超1億円以下 従業者 50人以下 130,000円 " 50人超 150,000円 ○資本金等の金額1億円超10億円以下 従業者 50人以下 160,000円 " 50人超 400,000円 ○資本金等の金額10億円超50億円以下 従業者 50人以下 410,000円 " 50人超 1,750,000円 ○資本金等の金額50億円超 従業者 50人以下 410,000円 " 50人超 3,000,000円	同 左	同 左																					
		法人税割	○資本金等の金額が1億円以下で、かつ、法人税額が 年800万円以下である中小法人等 ……9.7% ○上記以外の法人 ……12.1%	同 左	同 左																					
固定資産税		1.4%	同 左	同 左																						
軽自動車税	○原動機付自転車 50CC以下 …………… 2,000円 " (ミニカー) …………… 3,700円 50CC超 90CC以下 …………… 2,000円 90CC超 125CC以下 …………… 2,400円 ○軽自動車 二輪で125CC超 250CC以下 …………… 3,600円 ○小型特殊自動車 農 耕 用 …………… 2,400円 そ の 他 …………… 5,900円 ○二輪の小型自動車 …………… 6,000円	同 左	同 左																							
	<table border="1"> <thead> <tr> <th>○三輪及び四輪</th> <th>①H27.4.1以降 の新車※</th> <th>②新車登録から 13年を経過</th> <th>①と②以外</th> </tr> </thead> <tbody> <tr> <td>三輪</td> <td>3,900円</td> <td>4,600円</td> <td>3,100円</td> </tr> <tr> <td>四輪乗用自家用</td> <td>10,800円</td> <td>12,900円</td> <td>7,200円</td> </tr> <tr> <td> " 営業用</td> <td>6,900円</td> <td>8,200円</td> <td>5,500円</td> </tr> <tr> <td>四輪貨物自家用</td> <td>5,000円</td> <td>6,000円</td> <td>4,000円</td> </tr> <tr> <td> " 営業用</td> <td>3,800円</td> <td>4,500円</td> <td>3,000円</td> </tr> </tbody> </table> ※グリーン化特例適用に該当する場合あり	○三輪及び四輪	①H27.4.1以降 の新車※	②新車登録から 13年を経過	①と②以外	三輪	3,900円	4,600円	3,100円	四輪乗用自家用	10,800円	12,900円	7,200円	" 営業用	6,900円	8,200円	5,500円	四輪貨物自家用	5,000円	6,000円	4,000円	" 営業用	3,800円	4,500円	3,000円	同 左
○三輪及び四輪	①H27.4.1以降 の新車※	②新車登録から 13年を経過	①と②以外																							
三輪	3,900円	4,600円	3,100円																							
四輪乗用自家用	10,800円	12,900円	7,200円																							
" 営業用	6,900円	8,200円	5,500円																							
四輪貨物自家用	5,000円	6,000円	4,000円																							
" 営業用	3,800円	4,500円	3,000円																							
市たばこ税	【平成28年4月1日～(※旧3級品のみ)】 1,000本につき5,262円 (旧3級品2,925円)	【平成29年4月1日～ (※旧3級品のみ)】 1,000本につき5,262円 (旧3級品3,355円)	【平成30年4月1日～(※旧3級品のみ)】 1,000本につき5,262円(旧3級品4,000円) 【平成30年10月1日～(※旧3級品以外)】 1,000本につき5,692円(旧3級品4,000円)																							
電気税	—	—	—																							
ガス税	—	—	—																							
特別土地保有税	停 止	同 左	同 左																							
商品切手発行税	—	—	—																							
事業所税	資産割 600円/m ² 、従業者割 0.25/100	同 左	同 左																							
都市計画税	0.3%	同 左	同 左																							
入湯税	1人1日75円	同 左	同 左																							

2. 堺市税の税率変遷(続)

区分		令和元年	2	
税目	個人	均等割	3,500円	同 左
		所得割	8%	同 左
	法人	均等割	○次に掲げる法人 50,000円 ・公共法人及び公益法人等 ・人格のない社団等 ・一般社団法人及び一般財団法人 ・保険業法の相互会社以外の法人で 資本金又は出資金の額を有しない法人 ○資本金等の額が1千万円以下 従業者 50人以下 50,000円 " 50人超 120,000円 ○資本金等の金額1千万円超1億円以下 従業者 50人以下 130,000円 " 50人超 150,000円 ○資本金等の金額1億円超10億円以下 従業者 50人以下 160,000円 " 50人超 400,000円 ○資本金等の金額10億円超50億円以下 従業者 50人以下 410,000円 " 50人超 1,750,000円 ○資本金等の金額50億円超 従業者 50人以下 410,000円 " 50人超 3,000,000円	同 左
法人税割	○資本金等の金額が1億円以下で、かつ、法人税額が 年800万円以下である中小法人等 ……9.7% (6.0%) ○上記以外の法人 ……12.1% (8.4%) ※()内の率は、令和元年10月1日以後に開始する事業年度の税率	○資本金等の金額が1億円以下で、かつ、法人税額が 年800万円以下である中小法人等 ……6.0% ○上記以外の法人 ……8.4%		
固定資産税		1.4%	同 左	
軽自動車税	種別割	○原動機付自転車 50CC以下 …… 2,000円 " (ミニカー) …… 3,700円 50CC超 90CC以下 …… 2,000円 90CC超 125CC以下 …… 2,400円 ○軽自動車 二輪で125CC超 250CC以下 …… 3,600円 ○小型特殊自動車 農耕用 …… 2,400円 その他 …… 5,900円 ○二輪の小型自動車 …… 6,000円 ○三輪及び四輪 ①H27.4.1以降の新車※ ②新車登録から13年を経過 ①と②以外 三輪 3,900円 4,600円 3,100円 四輪乗用自家用 10,800円 12,900円 7,200円 " 営業用 6,900円 8,200円 5,500円 四輪貨物自家用 5,000円 6,000円 4,000円 " 営業用 3,800円 4,500円 3,000円 ※グリーン化特例適用に該当する場合あり	同 左	
	環境性能割	[乗用車][貨物車] ○電気、天然ガス 非課税 ○ハイブリッド車、ガソリン車 R2年度燃費基準+10%達成 自家用 非課税 (H27年度燃費基準+20%達成) 営業用 R2年度燃費基準達成 自家用 1.0% ※ 非課税 (H27年度燃費基準+15%達成) 営業用 0.5% H27年度燃費基準+10%達成 自家用 2.0% ※ 1.0% (H27年度燃費基準+10%達成) 営業用 1.0% ○上記以外 自家用・営業用 2.0% ()括弧内は貨物車の燃費要件 ※令和元年10月1日～令和2年9月30日に乗用(自家用)を取得した場合	[乗用車][貨物車] ○電気、天然ガス 非課税 ○ハイブリッド車、ガソリン車 R2年度燃費基準+10%達成 自家用 非課税 (H27年度燃費基準+20%達成) 営業用 R2年度燃費基準達成 自家用 1.0% ※ 非課税 (H27年度燃費基準+15%達成) 営業用 0.5% H27年度燃費基準+10%達成 自家用 2.0% ※ 1.0% (H27年度燃費基準+10%達成) 営業用 1.0% ○上記以外 自家用・営業用 2.0% ()括弧内は貨物車の燃費要件 ※令和元年10月1日～令和3年3月31日に乗用(自家用)を取得した場合	
市たばこ税		【令和元年10月1日～(※旧3級のみ)】 1,000本につき5,692円	【令和2年10月1日～】 1,000本につき6,122円	
電気税		-	-	
ガス税		-	-	
特別土地保有税		停止	同 左	
商品切手発行税		-	-	
事業所税		資産割 600円/㎡、従業者割 0.25/100	同 左	
都市計画税		0.3%	同 左	
入湯税		1人1日75円	同 左	

2. 堺市税の税率変遷(続)

税目	区分	税率			
市民税	個人	均等割	3,500円		
		所得割	8%		
	法人	均等割	○次に掲げる法人 ・公共法人及び公益法人等 ・人格のない社団等 ・一般社団法人及び一般財団法人 ・保険業法の相互会社以外の法人で 資本金又は出資金の額を有しない法人 ○資本金等の額が1千万円以下 従業者 50人以下 50,000円 " 50人超 120,000円		
			○資本金等の金額1千万円超1億円以下 従業者 50人以下 130,000円 " 50人超 150,000円		
			○資本金等の金額1億円超10億円以下 従業者 50人以下 160,000円 " 50人超 400,000円		
			○資本金等の金額10億円超50億円以下 従業者 50人以下 410,000円 " 50人超 1,750,000円		
			○資本金等の金額50億円超 従業者 50人以下 410,000円 " 50人超 3,000,000円		
			○資本金等の金額が1億円以下で、かつ、法人税額が 年800万円以下である中小法人等 ……6.0% ○上記以外の法人 ……8.4%		
			法人税割		
			固定資産税	1.4%	
軽自動車税	種別割	○原動機付自転車 50CC以下 …… 2,000円 " (ミニカー) …… 3,700円 50CC超 90CC以下 …… 2,000円 90CC超 125CC以下 …… 2,400円			
		○軽自動車 二輪で125CC超 250CC以下 …… 3,600円			
		○小型特殊自動車 農耕用 …… 2,400円 その他 …… 5,900円			
		○二輪の小型自動車 …… 6,000円			
		○三輪及び四輪	①H27.4.1以降 の新車※	②新車登録から 13年を経過	①と②以外
		三輪	3,900円	4,600円	3,100円
		四輪乗用自家用	10,800円	12,900円	7,200円
		" 営業用	6,900円	8,200円	5,500円
		四輪貨物自家用	5,000円	6,000円	4,000円
		" 営業用	3,800円	4,500円	3,000円
※グリーン化特例適用に該当する場合あり					
環境性能割	[乗用車][貨物車]				
	○電気、天然ガス		非課税		
	○ハイブリッド車、ガソリン車				
	R12年度燃費基準75%達成車かつR2燃費基準達成車 (H27年度燃費基準25%向上達成車)	自家用	非課税		
	R12年度燃費基準60%達成車かつR2燃費基準達成車 (H27年度燃費基準20%向上達成車)	自家用	1.0%	※ 非課税	
	R12年度燃費基準55%達成車 (H27年度燃費基準15%向上達成車)	自家用	2.0%	※ 1.0%	
○上記以外	自家用・営業用	2.0%			
() 括弧内は貨物車の燃費要件 ※令和元年10月1日～令和3年12月31日に乗用(自家用)を取得した場合					
市たばこ税	【令和3年10月1日～】 1,000本につき6,552円				
電気税	-				
ガス税	-				
特別土地保有税	停止				
商品切手発行税	-				
事業所税	資産割 600円/㎡、従業者割 0.25/100				
都市計画税	0.3%				
入湯税	1人1日75円				

3. 令和2年度政令指定都市における主要税目税率一覧

(1) 個人市民税

標準税率	均等割	3,500 円	標準税率以外の税率を採用する市	
	所得割	8 %	均等割・3団体(横浜市4,400円、名古屋市3,300円、神戸市3,900円)	所得割・1団体(名古屋市7.7%)

(2) 法人市民税

(単位 千円、%)

都市名	法人均等割額									法人税割	
	資本金等の額50億円超	資本金等の額10億円超50億円以下	資本金等の額10億円超	資本金等の額1億円超10億円以下	資本金等の額1億円超	資本金等の額1千万円超1億円以下	資本金等の額1千万円超	資本金等の額1千万円以下	左記に掲げる法人以外の法人等	率	不均一課税の内容
	従業者数の合計数50人超	従業者数の合計数50人超	従業者数の合計数50人以下	従業者数の合計数50人超	従業者数の合計数50人以下	従業者数の合計数50人超	従業者数の合計数50人以下	従業者数の合計数50人超	従業者数の合計数50人以下		
札幌市	3,000	1,750	410	400	160	150	130	120	50	11.9 (8.2)	資本金等の額が1億円以下で法人税額が年1,000万円以下の法人等…9.7%(6.0%)
仙台市	3,000	1,750	410	400	160	150	130	120	50	12.1 (8.4)	資本金等の額が1億円以下で法人税額が年1,000万円以下の法人等…9.7%(6.0%)
さいたま市	3,000	1,750	410	400	160	150	130	120	50	12.1 (8.4)	資本金等の額が1億円以下で法人税額が年1,000万円以下の法人等…9.7%(6.0%)
千葉市	3,000	1,750	410	400	160	150	130	120	50	12.1 (8.4)	資本金等の額が1億円を超え5億円未満…10.9%(7.2%) 資本金等の額が1億円以下の法人等…9.7%(6.0%)
川崎市	3,000	1,750	410	400	160	150	130	120	50	12.1 (8.4)	資本金等の額が5億円以上10億円未満…10.9%(7.2%) 資本金等の額が5億円未満の法人等…9.7%(6.0%)
横浜市	3,270	1,907.5	446.9	436	174.4	163.5	141.7	130.8	54.5	12.1 (8.4)	資本金等の額が5億円以上10億円未満…10.9%(7.2%) 資本金等の額が5億円未満の法人等…9.7%(6.0%)
相模原市	3,000	1,750	410	400	160	150	130	120	50	12.1 (8.4)	資本金等の額が5億円以上10億円未満…10.9%(7.2%) 資本金等の額が5億円未満の法人等…9.7%(6.0%)
新潟市	3,000	1,750	410	400	160	150	130	120	50	12.1 (8.4)	資本金等の額が1,000万円未満で法人税額が年210万円未満の法人…10.9%(7.2%)
静岡市	3,000	1,750	410	400	160	150	130	120	50	9.7 (6.0)	
浜松市	3,000	1,750	410	400	160	150	130	120	50	9.7 (6.0)	
名古屋市	3,000	1,750	410	400	160	150	130	120	50	12.1 (8.4)	資本金等の額が1億円以下で法人税額が年2,500万円以下の法人等…9.7%(6.0%)
京都市	3,000	1,750	410	400	160	150	130	120	50	11.9 (8.2)	資本金等の額が3億円以下で法人税額が年1,600万円以下の法人等…9.7%(6.0%)
大阪市	3,000	1,750	410	400	160	150	130	120	50	11.9 (8.2)	資本金等の額が1億円以下で法人税額が年2,000万円以下の法人等…9.7%(6.0%)
堺市	3,000	1,750	410	400	160	150	130	120	50	12.1 (8.4)	資本金等の額が1億円以下で法人税額が年800万円以下の法人…9.7%(6.0%)
神戸市	3,000	1,750	410	400	160	150	130	120	50	12.1 (8.4)	資本金等の額が1億円以下で法人税額が年1,600万円以下の法人等…9.7%(6.0%)
岡山市	3,000	1,750	410	400	160	150	130	120	50	12.1 (8.4)	
広島市	3,000	1,750	410	400	160	150	130	120	50	12.1 (8.4)	資本金等の額が1億円以下で法人税額が年240万円以下の法人…9.7%(6.0%)
北九州市	3,600	2,100	492	480	192	180	156	144	60	11.9 (8.2)	資本金等の額が1億円以下で法人税額が年1,000万円以下の法人…9.7%(6.0%)
福岡市	3,600	2,100	492	480	192	180	156	120	50	12.1 (8.4)	資本金等の額が1,000万円以下の法人等…11.3%(7.6%)
熊本市	3,600	2,100	492	480	192	180	156	144	60	12.1 (8.4)	

(注)括弧内の率は、令和元年10月1日以後に開始する事業年度の税率

(3) 固定資産税

標準税率	1.4%	標準税率以外の税率を採用する市	なし。ただし、岡山市については、地方活力向上地域内の移転型・拡充型事業0～0.933%
------	------	-----------------	---

(4) 都市計画税

制限税率	0.3%	制限税率以外の税率を採用する市	0.28%…1団体(新潟市) 0.2%…1団体(熊本市)
------	------	-----------------	---------------------------------

[税制課]

4. 令和2年度大阪府内市町村における主要税目税率一覧

(1) 個人市民税

標準税率	均等割	3,500 円	標準税率以外を採用する市町村	3,200 円・・・1団体(田尻町)
	所得割	6 % (大阪市、堺市は8%)	標準税率以外を採用する市町村	5.4 %・・・1団体(田尻町)

(2) 法人市民税

(単位 千円、%)

市町村名	法人均等割額									率	法人税割 不均一課税の内容
	資本金等の額50億円超 従業者数の合計数50人超	資本金等の額10億円超50億円以下 従業者数の合計数50人超	資本金等の額1億円超10億円以下 従業者数の合計数50人超	資本金等の額1億円以下 従業者数の合計数50人以下	資本金等の額1千万円超1億円以下 従業者数の合計数50人以下	資本金等の額1千万円超1億円以下 従業者数の合計数50人以下	資本金等の額1千万円以下 従業者数の合計数50人超	左記に掲げる法人以外の法人等			
大阪市	3,000	1,750	410	400	160	150	130	120	50	11.9(8.2)	資本金等の額が1億円以下、法人税額が年2,000万円以下の法人等・・・9.7%(6.0%)
堺市	3,000	1,750	410	400	160	150	130	120	50	12.1(8.4)	資本金等の額が1億円以下、法人税額が年800万円以下の法人等・・・9.7%(6.0%)
岸和田市	3,000	1,750	410	400	160	150	130	120	50	12.1(8.4)	資本金等の額が5,000万円以下の法人等・・・9.7%(6.0%)
豊中市	3,600	2,100	492	480	192	180	156	144	60	12.1(8.4)	
池田市	3,600	2,100	492	480	192	180	156	144	60	12.1(8.4)	
吹田市	3,000	1,750	410	400	160	150	130	120	50	12.1(8.4)	資本金等の額が1億5,000万円以下の法人等・・・9.7%(6.0%)
泉大津市	3,600	2,100	492	480	192	180	156	144	60	12.1(8.4)	
高槻市	3,600	2,100	492	480	192	180	156	144	60	12.1(8.4)	
貝塚市	3,000	1,750	410	400	160	150	130	120	50	12.1(8.4)	
守口市	3,600	2,100	492	480	192	180	156	144	60	12.1(8.4)	
枚方市	3,000	1,750	410	400	160	150	130	120	50	12.1(8.4)	
茨木市	3,000	1,750	410	400	160	150	130	120	50	12.1(8.4)	
八尾市	3,000	1,750	410	400	160	150	130	120	50	12.1(8.4)	
泉佐野市	3,600	2,100	492	480	192	180	156	144	60	12.1(8.4)	資本金等の額が1億円以下の法人等・・・9.7%(6.0%)
富田林市	3,000	1,750	410	400	160	150	130	120	50	12.1(8.4)	資本金等の額が1億円以下の法人等・・・9.7%(6.0%)
寝屋川市	3,600	2,100	492	480	192	180	156	144	60	12.1(8.4)	
河内長野市	3,600	2,100	492	480	192	180	156	144	60	12.1(8.4)	資本金等の額が1億円以下の法人等・・・9.7%(6.0%)
松原市	3,000	1,750	410	400	160	150	130	120	50	12.1(8.4)	
大東市	3,600	2,100	492	480	192	180	156	144	50	12.1(8.4)	
和泉市	3,600	2,100	492	480	192	180	156	144	60	12.1(8.4)	
箕面市	3,000	1,750	410	400	160	150	130	120	50	12.1(8.4)	
柏原市	3,000	1,750	410	400	160	150	130	120	50	12.1(8.4)	
羽曳野市	3,000	1,750	410	400	160	150	130	120	50	12.1(8.4)	
門真市	3,600	2,100	492	480	192	180	156	144	60	12.1(8.4)	
摂津市	3,000	1,750	410	400	160	150	130	120	50	12.1(8.4)	
高石市	3,000	1,750	410	400	160	150	130	120	50	12.1(8.4)	資本金等の額が1億円以下の法人等・・・9.7%(6.0%)
藤井寺市	3,000	1,750	410	400	160	150	130	120	50	12.1(8.4)	
東大阪市	3,000	1,750	410	400	160	150	130	120	50	12.1(8.4)	資本金等の額が1億円以下、法人税額が年800万円以下の法人等・・・9.7%(6.0%)
泉南市	3,600	2,100	492	480	192	180	156	144	60	12.1(8.4)	資本金等の額が1億円未満の法人等・・・9.7%(6.0%)
四条畷市	3,600	2,100	492	480	192	180	156	144	60	12.1(8.4)	
交野市	3,600	2,100	492	480	192	180	156	144	60	12.1(8.4)	
大阪狭山市	3,000	1,750	410	400	160	150	130	120	50	12.1(8.4)	資本金等の額が1億円以下の法人等・・・9.7%(6.0%)
阪南市	3,000	1,750	410	400	160	150	130	120	50	12.1(8.4)	
島本町	3,600	2,100	492	480	192	180	156	144	60	12.1(8.4)	
豊能町	3,000	1,750	410	400	160	150	130	120	50	12.1(8.4)	
能勢町	3,000	1,750	410	400	160	150	130	120	50	9.7(6.0%)	
忠岡町	3,000	1,750	410	400	160	150	130	120	50	12.1(8.4)	資本金等の額が5,000万円以下の法人等・・・9.7%(6.0%)
熊取町	3,000	1,750	410	400	160	150	130	120	50	12.1(8.4)	資本金等の額が1億円以下の法人等・・・9.7%(6.0%)
田尻町	3,000	1,750	410	400	160	150	130	120	50	9.7(6.0%)	
岬町	3,600	2,100	492	480	192	180	156	144	60	12.1(8.4)	
太子町	3,000	1,750	410	400	160	150	130	120	50	9.7(6.0%)	
河南町	3,000	1,750	410	400	160	150	130	120	50	9.7(6.0%)	
千早赤阪村	3,000	1,750	410	400	160	150	130	120	50	9.7(6.0%)	

(注) 1. 斜体字の数値は制限税率

2. 括弧内の率は、令和元年10月1日以後に開始する事業年度の税率

(3) 固定資産税

標準税率	1.4%	標準税率以外の税率を採用する市町村	1.5%・・・1団体(岬町)
------	------	-------------------	----------------

(4) 都市計画税

制限税率	0.3%	制限税率以外の税率を採用する市町村	0.2%・・・2団体(大阪狭山市、河南町)
		都市計画税を課税していない市町村	7団体(豊能町、能勢町、熊取町、田尻町、岬町、太子町、千早赤阪村)

〔税制課〕

5. 不服申立てに関する調

区分	要処理件数			処理済件数						令和3年度への繰越		
	令和元年度より繰越	令和2年度中発生	計	却下	棄却	一部取下	全部取消	取下	計	国又は他の地方団体決定の繰越に伴うもの	その他	計
賦課	個人市民税		0						0			0
	法人市民税	1	1		1				1			0
	固定資産税	1	1				1		1			0
	その他の税		0						0			0
徴収	滞納処分		2						0		2	2
	その他		1						0		1	1
その他			0						0			0
合計	2	3	5	0	1	0	1	0	2	0	3	3

[税制課]

6. 税に関する訴訟に関する調

区分	令和元年度末 継続事件数	令和2年度中 発生件数	計	計の事件発生年度別内訳						令和2年度中 の完結件数	完結事由						令和2年度末 係属件数	左の係属審級の内訳		
				27以前	28	29	30	元	2		取下	却下	和解	勝訴	一部 敗訴	敗訴		1審	2審	3審
賦課	個人市民税		0														0			
	法人市民税		0														0			
	固定資産税		0														0			
	その他の税		0														0			
徴収	滞納処分		0														0			
	その他		0														0			
その他			0														0			
合計	0	0	0	0	0	0	0	0	0	0	0	0	0	0	0	0	0	0	0	0

[税制課]

7. 令和2年度の審査申出の処理状況

	申出件数	筆数・棟数	取下	決定状況				
				却下	棄却	認容	一部認容	審理中
土地	2	2			2			
家屋								
償却								
計	2	2	0	0	2	0	0	0

(注) 令和3年10月31日現在

[税制課]

Ⅸ 税 務

Ⅸ 税 務

1. 税務機構及び事務分掌	86
(1) 機構（令和3年4月1日現在）	86
(2) 事務分掌（令和3年4月1日現在）	87
(3) 税務職員の配置状況	90
2. 徴税費の状況	91
3. 税務広報の実施状況（令和2年度）	92
4. 証明	94
(1) 令和2年度税務証明発行状況	94
(2) 税務証明発行件数の年度別推移	94

1. 税務機構及び事務分掌

(1) 機構(令和3年4月1日現在)

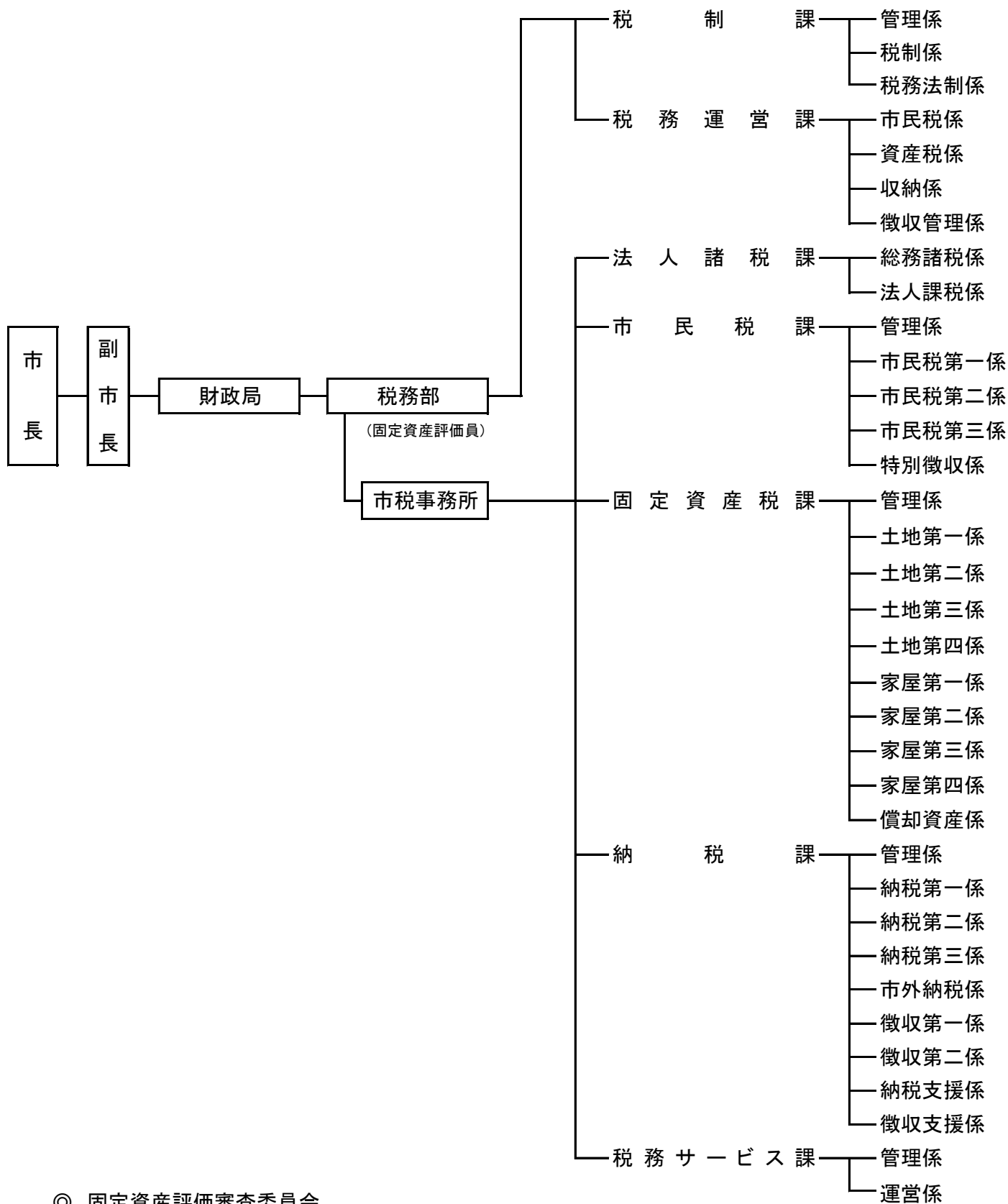

© 固定資産評価審査委員会

(2)事務分掌(令和3年4月1日現在)

① 本庁各課

課名	事務分掌	
税制課	管 理 係	(1) 税務事務及び税務広報に係る総合調整に関すること。 (2) 国、府その他の関係機関との連絡調整に関すること。 (3) 市税(個人の府民税を含む。以下同じ。)に係る研修に関すること。 (4) 市税の証明の交付の停止に関すること。 (5) 部内の連絡調整に関すること。 (6) 部内の他の課及び課内の他の係の所管に属しないこと。
	税 制 係	(1) 市税に係る歳入予算及び決算に関すること。 (2) 税制度の調査研究に関すること。 (3) 地方譲与税譲与金並びに利子割交付金、配当割交付金、株式等譲渡所得割交付金、ゴルフ場利用税交付金、地方消費税交付金、自動車取得税交付金及び軽油引取税交付金に関すること。 (4) 国有提供施設等所在市町村助成交付金に関すること。
	税 務 法 制 係	(1) 市税に係る条例、規則等の立案及び訴訟等に関すること。 (2) 税務事務の改善に関すること。 (3) 市税の証明に係る事務(証明書の交付に係るものを除く。)の企画及び指導に関すること。 (4) 固定資産評価審査委員会に関すること。 (5) 本市が保有する債権の管理に係る事務の企画及び指導に関すること。 (6) 本市が保有する債権の管理に係る関係部局との連絡調整に関すること。
税務運営課	市 民 税 係	(1) 個人の市民税及び個人の府民税(以下「個人市民税等」という。)の調定に関すること。 (2) 個人市民税等に係る事務の電算処理に関すること。
	資 産 税 係	(1) 固定資産税及び都市計画税(以下「固定資産税等」という。)の賦課に係る事務の企画及び関係課との連絡調整に関すること。 (2) 固定資産(土地及び家屋に限る。)の評価に係る事務の企画及び関係課との連絡調整に関すること。 (3) 固定資産の価格等の決定等に関すること(固定資産税課の所管に属するものを除く。) (4) 固定資産税等に係る調定及び統計に関すること。 (5) 固定資産税等に係る事務の電算処理の総括に関すること。 (6) 国有資産等所在市町村交付金に関すること。 (7) 特別土地保有税に係る調査及び賦課に関すること。
	収 納 係	(1) 市税の徴収金(市税並びにその督促手数料、延滞金、過少申告加算金、不申告加算金、重加算金及び滞納処分費をいう。以下同じ。)の収納に関すること。 (2) 市税の徴収金に係る口座振替に関すること。 (3) 市税の徴収金に係る過誤納金に関すること(現金による還付を除く。) (4) 市税の徴収金の収納に係る事務の電算処理に関すること。 (5) 個人の府民税の払込みに関すること。 (6) 本市の入札に係る市税の未納の状況の調査に関すること。
	徴 収 管 理 係	(1) 市税の徴収金の徴収に係る事務の電算処理に関すること(他の所管に属するものを除く。) (2) 課の所管に係る市税の徴収金の徴収及び収納に係る委託業務の総括に関すること。 (3) 滞納者の財産調査並びに返戻された督促状及び催告書の処理に関すること。 (4) 市税の徴収金に係る納付及び納入の金融機関への再委託に係る連絡調整に関すること。 (5) 郵便振替による市税の徴収金の納付及び納入の処理に関すること。 (6) 納税貯蓄組合に関すること。 (7) 課内の他の係の所管に属しないこと。

(2) 事務分掌(令和3年4月1日現在)

② 市税事務所

課名	事 務 分 掌	
法人諸税課	総務諸税係	(1) 市税事務所の庶務に関する事。 (2) 軽自動車税に係る調査及び賦課に関する事。 (3) 市たばこ税及び入湯税に係る調査及び課税に関する事。 (4) 軽自動車税、市たばこ税及び入湯税に係る事務の電算処理に関する事。 (5) 原動機付自転車及び小型特殊自動車の登録、標識の交付及び廃車の受付に関する事。 (6) 所内の他の課及び課内の他の係の所管に属しない事。
法人課税係		(1) 法人等の市民税及び事業所税に係る調査及び課税に関する事。 (2) 法人等の市民税及び事業所税に係る事務の電算処理に関する事。
市民税課		(1) 所管に係る市税の証明に関する事。 (2) 個人市民税等の賦課に係る事務の企画及び関係機関との連絡調整に関する事。 (3) 課内の他の係の所管に属しない事。 (4) 普通徴収及び公的年金等に係る所得に係る特別徴収で、年金保険者を特別徴収義務者とするものに係る個人市民税等の調査及び賦課に関する事。 (5) 個人市民税等の特別徴収(公的年金等に係る所得に係るもので、年金保険者を特別徴収義務者とするものを除く。)に係る調査及び賦課に関する事。
固定資産税課		(1) 所管に係る市税の証明に関する事。 (2) 住宅用家屋証明に関する事。
固定資産税課	管理係	(1) 土地及び家屋に係る固定資産税等の相続人の調査及び賦課に関する事。 (2) 土地及び家屋に係る固定資産税等の減免に関する事(堺市市税条例(昭和41年条例第3号)第42条第1項第1号から第3号までに規定するものに限る。) (3) 固定資産税等の納税義務者の住所調査に関する事。 (4) 固定資産税等に係る事務の電算処理の運用に関する事。 (5) 課内の他の係の所管に属しない事。
固定資産税課	土地第1係 土地第2係 土地第3係 土地第4係	(1) 土地に係る固定資産税等の賦課に関する事。 (2) 土地に係る調査及び評価に関する事。 (3) 土地に係る固定資産課税台帳の縦覧及び閲覧に関する事。 (4) 地方税法(昭和25年法律第226号)第417条第1項の規定による固定資産(土地に限る。)の価格等の修正等に関する事。
固定資産税課	家屋第1係 家屋第2係 家屋第3係 家屋第4係	(1) 家屋に係る固定資産税等の賦課に関する事。 (2) 家屋に係る調査及び評価に関する事。 (3) 家屋に係る固定資産課税台帳の縦覧及び閲覧に関する事。 (4) 地方税法第417条第1項の規定による固定資産(家屋に限る。)の価格等の修正等に関する事。
固定資産税課	償却資産係	(1) 償却資産に係る固定資産税の賦課に関する事。 (2) 償却資産に係る調査及び評価に関する事。 (3) 償却資産に係る固定資産課税台帳の閲覧に関する事。 (4) 地方税法第417条第1項の規定による固定資産(償却資産に限る。)の価格等の修正等に関する事。

② 市税事務所

課名	事 務 分 掌
納税課	(1) 所管に係る市税の証明に関すること。 (2) 市税の徴収金に係る過誤納金の還付に関すること。 (3) 市税の徴収金に係る口座振替に関すること。
	管 理 係 (1) 市税の徴収金の徴収に係る事務の調査研究に関すること。 (2) 課内の他の係の所管に属しないこと。
	納 税 第 一 係 (1) 市内に住所を有する納税者等(以下「市内納税者等」という。)に係る市税の徴収金(滞納額が高額なもの及び徴収が困難なものを除く。)の徴収及び滞納処分(債権の取立て及び配当を除く。)に関すること。 納 税 第 二 係 (2) 所管に係る滞納者の実態調査に関すること。 納 税 第 三 係
	市 外 納 税 係 (1) 市外に住所を有する納税者等(以下「市外納税者等」という。)に係る市税の徴収金の徴収及び滞納処分(債権の取立て及び配当を除く。)に関すること。 (2) 所管に係る滞納者の実態調査に関すること。
	徴 収 第 一 係 (1) 市内納税者等に係る市税の徴収金(滞納額が高額なもの及び徴収が困難なものに限る。)の徴収及び滞納処分(債権の取立て及び配当を除く。)に関すること。 徴 収 第 二 係 (2) 所管に係る滞納者の実態調査に関すること。
	納 税 支 援 係 (1) 市税の徴収金の徴収対策に係る事務の企画及び調整に関すること。 (2) 民間事業者を活用した納付案内等に関すること。 (3) 市税の徴収金に係る現金等の出納に関すること。 (4) 市税の徴収金に係る納付及び納入の金融機関への再委託に関すること。 (5) 市内納税者等の市税の徴収金(滞納額が高額なもの及び徴収が困難なものを除く。)の滞納処分に係る債権の取立て及び配当に関すること。 (6) 市税の徴収金の徴収に係る事務の電算処理の企画調整に関すること。
	徴 収 支 援 係 (1) 滞納者の財産調査並びに返戻された督促状及び催告書の処理に係る連絡調整に関すること。 (2) 市外納税者等に係る市税の徴収金及び市内納税者等に係る市税の徴収金(滞納額が高額なもの及び徴収が困難なものに限る。)の滞納処分に係る債権の取立て及び配当に関すること。 (3) 市税の徴収金(滞納額が少額なものに限る。)に係る滞納者の実態調査及び滞納処分の執行停止に関すること。 (4) 大阪府域地方税徴収機構に関すること。
税務サービス課	管 理 係 (1) 各区域の市税の窓口に係る事務の企画及び調整に関すること。 (2) 市税の証明に係る事務(証明書の交付に係るものに限る。)の企画及び指導に関すること。 (3) 市税に係る証明書(市民課において交付するものを除く。)の交付に関すること。 (4) 住宅用家屋証明に関すること。 (5) 原動機付自転車及び小型特殊自動車の登録、標識の交付及び廃車の受付に関すること。 (6) 市税に係る申告書等の受付に関すること。 (7) 市税の徴収金に係る現金等の出納に関すること。 (8) 市税の徴収金に係る納付書の再発行に関すること。 (9) 市税の徴収金に係る過誤納金の還付に関すること(現金による還付に限る。) (10) 土地及び家屋に係る固定資産課税台帳の縦覧及び閲覧に関すること。 (11) 市税に係る関係課及び関係機関からの照会に関すること。 (12) 課内の他の係の所管に属しないこと。
	運 営 係 (1) 市税に係る証明書(市民課において交付するものを除く。)の交付に関すること。 (2) 原動機付自転車及び小型特殊自動車の登録、標識の交付及び廃車の受付に関すること。 (3) 市税に係る申告書等の受付に関すること。 (4) 土地及び家屋に係る固定資産課税台帳の閲覧に関すること。 (5) 市税の徴収金に係る現金等の出納に関すること。 (6) 市税の徴収金に係る納付書の再発行に関すること。

(3) 税務職員の配置状況

令和3年4月1日現在

区 分	一 般 職 員 数										再任用等	合計職員数	平均年齢	平均税務経験年数
	部長	課長	参事	課長補佐	主幹	係長	主査	副主査	係員	計				
税務部	1									1		1	59.9	8.0
税制課		1		1	1	3		5	4	15	2	17	42.0	7.2
税務運営課		1		1	2	4	1	6	12	27	4	31	39.2	6.1
事務所以外	1	2	0	2	3	7	1	11	16	43	6	49	40.7	6.5

(4) 税務職員の配置状況(市税事務所)

区 分	一 般 職 員 数										再任用等	合計職員数	平均年齢	平均税務経験年数
	所長	課長	参事	課長補佐	主幹	係長	主査	副主査	係員	計				
市税事務所	1									1		1	57.2	16.0
法人諸税課		1		1		2	1	5	5	15	10	25	42.0	6.9
市民税課		1	2	1	6	4		18	12	44	12	56	43.4	9.5
固定資産税課		1	1	1	4	10	8	22	16	63	14	77	43.4	11.2
納税課		1	1	1	2	8	2	15	20	50	20	70	40.5	5.7
税務サービス課		1		1	4	1	4	4	3	18	9	27	49.2	17.2
事務所 計	1	5	4	5	16	25	15	64	56	191	65	256	43.1	9.6
総 計	2	7	4	7	19	32	16	75	72	234	71	305	42.7	9.0

(注) 1. 再任用等には、再任用職員、会計年度任用職員を含む。人材派遣は、含めていない。

[税制課]

2. 平均年齢、平均税務経験年数は、一般職員のみを対象

2. 徴税費の状況

(単位:千円)

区 分		平成 28 年度	平成 29 年度	平成 30 年度	令和 元 年度	令和 2 年度		
徴 税 費	人 件 費	基 本 給	1,001,525	973,240	925,538	926,957	940,036	
		諸 手 当	700,557	706,456	675,629	638,927	655,103	
		内 訳	超 過 勤 務 手 当	72,287	83,739	83,763	47,378	43,380
			特 殊 勤 務 手 当	2,474	2,319	2,261	2,079	1,190
			そ の 他 の 手 当	625,796	620,398	589,605	589,470	610,533
	小 計	426,022	395,930	382,110	376,057	470,991		
	需 用 費	旅 費	1,151	1,295	1,284	1,502	683	
		賃 金	105,606	119,539	108,217	103,822	0	
		そ の 他	651,128	560,723	553,777	679,903	591,230	
		小 計	757,885	681,557	663,278	785,227	591,913	
	報 奨 金 及 び こ れ に 類 す る 経 費	納 期 前 納 付 報 奨 金	0	0	0	0	0	
		納 税 貯 蓄 組 合 補 助 金	0	0	0	0	0	
		そ の 他	4,495	4,390	3,960	3,690	3,632	
		小 計	4,495	4,390	3,960	3,690	3,632	
	そ の 他	63,677	127,527	151,418	156,410	163,784		
合 計 (A)	2,954,161	2,889,100	2,801,933	2,887,268	2,825,459			
税 収 入 額	市 税 収 入 額 (B)	132,380,979	134,355,183	147,721,126	151,522,672	151,240,872		
	個 人 府 民 税 収 入 額	29,277,121	29,547,804	17,285,672	15,638,492	15,941,134		
	合 計 (C)	161,658,100	163,902,987	165,006,798	167,161,164	167,182,006		
府 民 税 徴 収 取 扱 費 (D)		1,178,879	1,187,907	1,211,325	1,203,793	1,161,787		
		1,178,879	1,187,907	1,211,325	1,203,793	1,161,787		
税 (市税) 収 入 に 対 す る 徴 税 費 の 割 合	(A) / (C) (%)	1.8	1.8	1.7	1.7	1.7		
	[(A) - (D)] / (B) (%)	1.3	1.3	1.1	1.1	1.1		
税 務 職 員 数 (3 月 31 日 現 在) (人)		288	284	269	269	252		

[税制課]

3. 税務広報の実施状況(令和2年度)

広 報 媒 体	名 称	発行等の年月日	発行等の数量
①市 広 報 紙	① 広報さかい	毎月1日	約41万部/月(R2.3現在)
②冊 子	②-1 市税のしおり	5月	13,000冊
	②-2 償却資産(固定資産税)申告の手引き	12月	16,600冊
③チラシ リーフレット	③-1 固定資産税・都市計画税について	5月	285,000部
	③-2 固定資産の課税明細書について	5月	285,000部
	③-3 口座振替加入案内	5、6、10、2月	447,000部
	③-4 市・府民税普通徴収 一口メモ	6月	190,000部
	③-5 事業所税に係る税制改正のお知らせ	4月	2,000部
	③-6 市民税・府民税の申告について	2月	414,000部
④税務部外作成 ポスター リーフレット パンフレット	④-1 自動車税(種別割)納期周知(ポスター) (大阪府泉北府税事務所作成)	5月	3枚
	④-2 税制改正(パンフレット) (財務省作成)	6月	40部
	④-3 府税のしおり (大阪府作成)	7月	50部
	④-4 税を考える週間(ポスター) (地方税共同機構作成)	7月	50枚
	④-5 もっと知りたい税のこと(リーフレット) (財務省作成)	9月	40枚
	④-6 全国不正軽油撲滅強調週間(ポスター) (大阪府泉北府税事務所作成)	9月	2枚
	④-7 すまいの給付金(リーフレット・ポスター) (国土交通省作成)	10月	リーフレット120枚 ポスター6枚
	④-8 軽自動車税(種別割)納期内納税PR(ポスター) (地方税共同機構作成)	11月	10枚
	④-9 三税共同確定申告(ポスター) (大阪府泉北府税事務所作成)	1月	20枚
	④-10 確定申告期(ポスター) (堺税務署作成)	1月	12枚
⑤出前講座	⑤ どこでもセミナー	随時	なし
⑥堺市ホームページ	⑥ 「堺市税のページ」	常時	約387ページ
⑦大阪府租税教育推進連 絡協議会	⑦-1 中学生用社会科副教材 「わたしたちの生活と税」	6月	91,255冊 (発行総数)
	⑦-2 小学生用社会科副教材 「わたしたちのくらしと税」	9月	80,850冊 (発行総数)
⑧堺納税貯蓄組合連合会	⑧-1 「中学生の税についての作文」 (後援：堺市、堺市教育委員会ほか)	応募締切：9月	応募総数 18校817編
	⑧-2 「堺納税だより」に市税に関する記事掲載	1月	5,000部
⑨インフォメーション	⑨-1 ケーブルテレビの放送「市税に関するお知らせ」	4月	1ヶ月
		5、6、7、8、10、12、1、 2月	
	⑨-2 デジタルサイネージへの掲載	11、2月	1ヶ月
		2/16~3/15	

配布基準及び配布方法	税務広報等の内容（要約）	
全世帯：各戸配達など(広報課で作成)	納期、口座振替、縦覧、申告・届出、税制改正など	①
市・官公庁施設等窓口配架	市税全般、Q&A、市税のつかいみち、租税教育事業、くらしと税金など	②-1
納税義務者等：申告書に同封	償却資産のあらまし、申告義務	②-2
納税通知書に同封	固定資産税・都市計画税、口座振替	③-1
納税通知書に同封	課税明細書の見方	③-2
各税目の納税通知書に同封、口座振替対象者に送付、窓口配架	口座振替加入案内	③-3
納税通知書に同封	市・府民税の改正内容等	③-4
納税義務者等：申告書に同封	事業所税の改正内容等	③-5
広報さかい2月号と同時配布(411,500部)、窓口配架(残部)	市民税・府民税の申告と所得税の確定申告について	③-6
本庁8階、市税事務所に掲示	自動車税(種別割)納期のお知らせ	④-1
本庁8階、市税事務所で配架	令和2年度税制改正のお知らせ	④-2
本庁8階、市税事務所、市税の窓口で配架	府税全般について	④-3
本庁8階、市税事務所、市税の窓口に掲示	「税を考える週間」のお知らせ	④-4
本庁8階、市税事務所、市税の窓口に掲示	税の概要	④-5
本庁8階、市税事務所で配架	軽油引取税制度の周知及び啓発	④-6
本庁8階、市税事務所に掲示	すまいの給付金制度の周知	④-7
本庁8階、市税事務所、市税の窓口に掲示	軽自動車税(種別割)納期内納税PR	④-8
本庁8階、市税事務所、市税の窓口に掲示	三税共同確定申告のお知らせ	④-9
本庁8階、市税事務所、市税の窓口に掲示	確定申告期の周知	④-10
市内在住、在学、在勤の団体からの申し込みにより実施	市税のあらまし、個人市・府民税について、など要望に応じて実施	⑤
アクセス件数：916,693件/年	市税の概要・納付、Q&Aなど	⑥
市内の中学3年生及び社会科担当教師	税金の種類、税金の使われ方、財政の役割など	⑦-1
市内の小学6年生及び社会科担当教師	税って何に使われているの？、税はどうやっておさめるの？など	⑦-2
入賞作品(31編)を表彰、各学校に配布(堺市内の中学校に在学する生徒)	次代を担う生徒への租税教育	⑧-1
協会員へ配布、窓口配架	正しい税知識の普及、納税意識の向上	⑧-2
堺市広報番組でのスポット放送	固定資産の縦覧	⑨-1
市役所本館1階ディスプレイに掲載	固定資産の縦覧	⑨-2
	納期のお知らせ	
	口座振替の推奨	
	市民税・府民税申告のお知らせ	

4. 証明

(1) 令和2年度税務証明発行状況

(単位:件、%)

区分		市・府民税 課税証明		固定資産評価証明等		納税証明		住宅用 家屋証明	合計
		うち自動交付機		一般用	価格通知	一般用	継続検査		
戸籍住民課	件数	3,340	0	4,104	191	460	426	0	8,521
	構成比	3.2	0.0	14.1	1.4	4.4	2.0	0.0	4.7
市税事務所	件数	660	0	2,120	307	352	506	827	4,772
	構成比	0.6	0.0	7.3	2.3	3.3	2.4	22.9	2.6
堺区	件数	18,769	3	15,116	13,003	4,713	1,717	2,792	56,110
	構成比	17.8	0.1	51.8	95.5	44.9	8.0	77.1	30.5
中区	件数	12,830	1	1,149	13	908	4,391	0	19,291
	構成比	12.2	0.0	3.9	0.1	8.6	20.6	0.0	10.5
東区	件数	7,125	1	1,153	6	443	1,205	0	9,932
	構成比	6.7	0.0	4.0	0.0	4.2	5.6	0.0	5.4
西区	件数	11,538	0	1,614	3	1,024	4,173	0	18,352
	構成比	10.9	0.0	5.5	0.0	9.8	19.5	0.0	10.0
南区	件数	21,310	0	1,614	6	1,056	5,254	0	29,240
	構成比	20.2	0.0	5.5	0.0	10.1	24.6	0.0	15.9
北区	件数	17,046	1	1,453	7	944	1,909	0	21,359
	構成比	16.2	0.0	5.0	0.1	9.0	8.9	0.0	11.6
美原区	件数	3,849	1	833	88	602	1,799	0	7,171
	構成比	3.6	0.0	2.9	0.6	5.7	8.4	0.0	3.9
コンビニ 交付	件数	9,038	9,038	0	0	0	0	0	9,038
	構成比	8.6	99.9	0.0	0.0	0.0	0.0	0.0	4.9
合計	件数	105,505	9,045	29,156	13,624	10,502	21,380	3,619	183,786
	構成比	100.0	100.0	100.0	100.0	100.0	100.0	100.0	100.0

(注) 1. 各区の件数は、市民課、税務サービス課窓口の合計

〔税制課〕

2. 市税事務所の件数は、法人諸税課、市民税課、固定資産税課、納税課の合計

(2) 税務証明発行件数の年度別推移

(単位:件、%)

区分		市・府民税 課税証明	固定資産評価証明等		納税証明		住宅用 家屋証明	合計
			一般用	価格通知	一般用	継続検査		
平成28年度	件数	165,972	32,793	17,617	7,959	21,889	3,333	249,563
	構成比	66.5	13.1	7.1	3.2	8.8	1.3	100.0
平成29年度	件数	165,828	31,606	15,961	8,539	21,575	3,004	246,513
	構成比	67.3	12.8	6.5	3.5	8.7	1.2	100.0
平成30年度	件数	146,111	34,114	16,040	8,998	21,347	3,686	230,296
	構成比	63.4	14.8	7.0	3.9	9.3	1.6	100.0
令和元年度	件数	120,982	32,366	15,820	8,866	21,300	3,460	202,794
	構成比	59.6	16.0	7.8	4.4	10.5	1.7	100.0
令和2年度	件数	105,505	29,156	13,624	10,502	21,380	3,619	183,786
	構成比	57.4	15.9	7.4	5.7	11.6	2.0	100.0

〔税制課〕

X 参考資料

政令指定都市の市税決算額（収入済額）の調（令和2年度） ----- 96

X 参考資料

政令指定都市の市税決算額(収入済額)の調(令和2年度)

(単位:千円、%)

区 分	札 幌 市						収入歩合
	調 定 済 額			収 入 済 額			
	現年課税分	滞納繰越分	合 計	現年課税分	滞納繰越分	合 計	
市 民 税	169,351,479	2,326,910	171,678,389	167,957,331	1,022,054	168,979,385	98.4
個人均等割	3,369,127	71,502	3,440,629	3,334,698	32,665	3,367,363	97.9
所得割	139,433,207	2,032,551	141,465,758	138,346,484	929,832	139,276,316	98.5
法人均等割	7,092,882	51,424	7,144,306	7,019,948	13,743	7,033,691	98.5
法人税割	19,456,263	171,433	19,627,696	19,256,201	45,814	19,302,015	98.3
固定資産税	117,905,983	629,313	118,535,296	115,966,051	223,089	116,189,140	98.0
純固定資産税	117,532,727	629,313	118,162,040	115,592,795	223,089	115,815,884	98.0
土地	32,332,963	182,722	32,515,685	31,810,952	63,359	31,874,311	98.0
家屋	73,638,992	415,816	74,054,808	72,450,101	144,184	72,594,285	98.0
償却資産	11,560,772	30,775	11,591,547	11,331,742	15,546	11,347,288	97.9
交付金	373,256	-	373,256	373,256	-	373,256	100.0
軽自動車税	2,501,875	52,515	2,554,390	2,487,249	16,810	2,504,059	98.0
環境性能割	108,559	-	108,559	108,559	-	108,559	100.0
種別割	2,393,316	52,515	2,445,831	2,378,690	16,810	2,395,500	97.9
市たばこ税	13,968,484	-	13,968,484	13,968,503	-	13,968,503	100.0
鉱産税	-	-	-	-	-	-	-
特別土地保有税	-	-	-	-	-	-	-
法定外普通税	-	-	-	-	-	-	-
入湯税	163,209	21,757	184,966	161,186	4,678	165,864	89.7
事業所税	8,897,184	48,807	8,945,991	8,739,782	11,904	8,751,686	97.8
都市計画税	25,230,208	142,363	25,372,571	24,829,279	49,401	24,878,680	98.1
法定外目的税	-	-	-	-	-	-	-
市	338,018,422	3,221,665	341,240,087	334,109,381	1,327,936	335,437,317	98.3
区 分	仙 台 市						収入歩合
	調 定 済 額			収 入 済 額			
	現年課税分	滞納繰越分	合 計	現年課税分	滞納繰越分	合 計	
市 民 税	113,531,807	2,175,076	115,706,883	112,184,698	920,843	113,105,541	97.8
個人均等割	1,918,333	46,677	1,965,010	1,896,165	19,159	1,915,324	97.5
所得割	90,051,011	2,016,434	92,067,445	89,061,311	861,982	89,923,293	97.7
法人均等割	5,373,334	77,066	5,450,400	5,260,802	27,341	5,288,143	97.0
法人税割	16,189,129	34,899	16,224,028	15,966,420	12,361	15,978,781	98.5
固定資産税	76,402,311	590,015	76,992,326	75,452,856	288,510	75,741,366	98.4
純固定資産税	76,007,637	590,015	76,597,652	75,058,182	288,510	75,346,692	98.4
土地	26,758,858	233,818	26,992,676	26,445,592	117,461	26,563,053	98.4
家屋	37,483,485	322,931	37,806,416	37,044,665	162,229	37,206,894	98.4
償却資産	11,765,294	33,266	11,798,560	11,567,925	8,820	11,576,745	98.1
交付金	394,674	-	394,674	394,674	-	394,674	100.0
軽自動車税	1,739,352	86,719	1,826,071	1,712,161	30,590	1,742,751	95.4
環境性能割	57,598	-	57,598	57,598	-	57,598	100.0
種別割	1,681,754	86,719	1,768,473	1,654,563	30,590	1,685,153	95.3
市たばこ税	7,125,406	34	7,125,440	7,125,378	34	7,125,412	100.0
鉱産税	3,135	-	3,135	3,135	-	3,135	100.0
特別土地保有税	-	16,660	16,660	-	7,400	7,400	44.4
法定外普通税	-	-	-	-	-	-	-
入湯税	99,382	2,220	101,602	99,141	823	99,964	98.4
事業所税	5,815,150	25,891	5,841,041	5,610,406	11,895	5,622,301	96.3
都市計画税	15,488,409	134,097	15,622,506	15,307,086	67,365	15,374,451	98.4
法定外目的税	-	-	-	-	-	-	-
市	220,204,952	3,030,712	223,235,664	217,494,861	1,327,460	218,822,321	98.0

(単位:千円、%)

区 分	さいたま市						収入歩合
	調定済額			収入済額			
	現年課税分	滞納繰越分	合 計	現年課税分	滞納繰越分	合 計	
市 民 税	155,146,863	3,285,070	158,431,933	153,532,647	912,366	154,445,013	97.5
個人均等割	2,411,645	57,927	2,469,572	2,388,935	15,877	2,404,812	97.4
所得割	133,167,969	3,198,640	136,366,609	131,965,742	877,039	132,842,781	97.4
法人均等割	4,725,134	6,883	4,732,017	4,631,130	4,697	4,635,827	98.0
法人税割	14,842,115	21,620	14,863,735	14,546,840	14,753	14,561,593	98.0
固定資産税	88,272,096	959,849	89,231,945	87,538,860	423,273	87,962,133	98.6
純固定資産税	87,564,730	959,849	88,524,579	86,831,494	423,273	87,254,767	98.6
土地	39,385,418	475,059	39,860,477	39,077,816	209,049	39,286,865	98.6
家屋	38,151,977	460,181	38,612,158	37,854,007	202,502	38,056,509	98.6
償却資産	10,027,335	24,609	10,051,944	9,899,671	11,722	9,911,393	98.6
交付金	707,366	-	707,366	707,366	-	707,366	100.0
軽自動車税	1,506,447	66,346	1,572,793	1,484,433	13,824	1,498,257	95.3
環境性能割	61,925	-	61,925	61,925	-	61,925	100.0
種別割	1,444,522	66,346	1,510,868	1,422,508	13,824	1,436,332	95.1
市たばこ税	7,231,366	-	7,231,366	7,231,379	-	7,231,379	100.0
鉱産税	-	-	-	-	-	-	-
特別土地保有税	-	-	-	-	-	-	-
法定外普通税	-	-	-	-	-	-	-
入湯税	3,048	-	3,048	3,048	-	3,048	100.0
事業所税	4,812,760	3,560	4,816,320	4,727,052	3,553	4,730,605	98.2
都市計画税	18,861,876	229,300	19,091,176	18,714,563	100,903	18,815,466	98.6
法定外目的税	-	-	-	-	-	-	-
市 税	275,834,456	4,544,125	280,378,581	273,231,982	1,453,919	274,685,901	98.0

区 分	千葉市						収入歩合
	調定済額			収入済額			
	現年課税分	滞納繰越分	合 計	現年課税分	滞納繰越分	合 計	
市 民 税	111,126,649	2,645,830	113,772,479	109,903,957	805,941	110,709,898	97.3
個人均等割	1,729,728	30,881	1,760,609	1,729,202	8,611	1,737,813	98.7
所得割	94,388,274	2,494,060	96,882,334	93,345,491	766,398	94,111,889	97.1
法人均等割	3,546,524	31,946	3,578,470	3,504,136	8,174	3,512,310	98.2
法人税割	11,462,123	88,943	11,551,066	11,325,128	22,758	11,347,886	98.2
固定資産税	69,876,906	1,034,009	70,910,915	68,999,649	385,237	69,384,886	97.8
純固定資産税	69,016,386	1,034,009	70,050,395	68,139,129	385,237	68,524,366	97.8
土地	22,008,692	407,655	22,416,347	21,739,012	150,326	21,889,338	97.6
家屋	33,535,610	593,815	34,129,425	33,124,687	218,973	33,343,660	97.7
償却資産	13,472,084	32,539	13,504,623	13,275,430	15,938	13,291,368	98.4
交付金	860,520	-	860,520	860,520	-	860,520	100.0
軽自動車税	1,277,871	113,865	1,391,736	1,244,955	24,630	1,269,585	91.2
環境性能割	44,122	-	44,122	44,122	-	44,122	100.0
種別割	1,233,749	113,865	1,347,614	1,200,833	24,630	1,225,463	90.9
市たばこ税	6,135,768	55	6,135,823	6,135,796	55	6,135,851	100.0
鉱産税	272	-	272	272	-	272	100.0
特別土地保有税	-	-	-	-	-	-	-
法定外普通税	-	-	-	-	-	-	-
入湯税	1,026	-	1,026	1,026	-	1,026	100.0
事業所税	5,372,516	5,574	5,378,090	5,273,740	2,866	5,276,606	98.1
都市計画税	12,914,794	230,758	13,145,552	12,756,545	85,093	12,841,638	97.7
法定外目的税	-	-	-	-	-	-	-
市 税	206,705,802	4,030,091	210,735,893	204,315,940	1,303,822	205,619,762	97.6

(単位:千円、%)

区 分	川 崎 市						収入歩合
	調 定 済 額			収 入 済 額			
	現年課税分	滞納繰越分	合 計	現年課税分	滞納繰越分	合 計	
市 民 税	192,609,672	1,649,697	194,259,369	191,247,765	917,470	192,165,235	98.9
個人均等割	2,974,068	36,433	3,010,501	2,946,492	20,387	2,966,879	98.6
所得割	173,990,093	1,566,753	175,556,846	172,789,958	879,041	173,668,999	98.9
法人均等割	4,235,804	10,434	4,246,238	4,199,472	4,048	4,203,520	99.0
法人税割	11,409,707	36,077	11,445,784	11,311,843	13,994	11,325,837	99.0
固定資産税	127,881,922	467,362	128,349,284	127,434,000	364,273	127,798,273	99.6
純固定資産税	127,556,885	467,362	128,024,247	127,108,963	364,273	127,473,236	99.6
土地	51,364,796	228,782	51,593,578	51,192,091	178,050	51,370,141	99.6
家屋	53,609,065	231,559	53,840,624	53,428,813	180,211	53,609,024	99.6
償却資産	22,583,024	7,021	22,590,045	22,488,059	6,012	22,494,071	99.6
交付金	325,037	-	325,037	325,037	-	325,037	100.0
軽自動車税	910,278	18,104	928,382	902,559	6,201	908,760	97.9
環境性能割	45,229	-	45,229	45,229	-	45,229	100.0
種別割	865,049	18,104	883,153	857,330	6,201	863,531	97.8
市たばこ税	8,851,159	-	8,851,159	8,850,993	-	8,850,993	100.0
鉱産税	-	-	-	-	-	-	-
特別土地保有税	-	-	-	-	-	-	-
法定外普通税	-	-	-	-	-	-	-
入湯税	6,956	-	6,956	6,956	-	6,956	100.0
事業所税	8,947,265	-	8,947,265	8,877,531	-	8,877,531	99.2
都市計画税	26,778,641	117,738	26,896,379	26,688,602	91,630	26,780,232	99.6
法定外目的税	-	-	-	-	-	-	-
市	365,985,893	2,252,901	368,238,794	364,008,406	1,379,574	365,387,980	99.2
区 分	横 浜 市						収入歩合
	調 定 済 額			収 入 済 額			
	現年課税分	滞納繰越分	合 計	現年課税分	滞納繰越分	合 計	
市 民 税	463,449,197	4,372,301	467,821,498	459,742,415	2,077,562	461,819,977	98.7
個人均等割	8,693,725	94,422	8,788,147	8,631,394	45,363	8,676,757	98.7
所得割	405,747,476	4,068,818	409,816,294	402,919,252	1,954,760	404,874,012	98.8
法人均等割	13,163,469	42,968	13,206,437	12,950,411	15,916	12,966,327	98.2
法人税割	35,844,527	166,093	36,010,620	35,241,358	61,523	35,302,881	98.0
固定資産税	280,368,518	1,397,702	281,766,220	279,014,953	841,766	279,856,719	99.3
純固定資産税	279,444,182	1,397,702	280,841,884	278,090,617	841,766	278,932,383	99.3
土地	114,110,099	651,871	114,761,970	113,581,433	393,256	113,974,689	99.3
家屋	126,081,500	706,477	126,787,977	125,496,274	426,198	125,922,472	99.3
償却資産	39,252,583	39,354	39,291,937	39,012,910	22,312	39,035,222	99.3
交付金	924,336	-	924,336	924,336	-	924,336	100.0
軽自動車税	3,133,225	70,368	3,203,593	3,102,190	21,269	3,123,459	97.5
環境性能割	141,678	-	141,678	141,678	-	141,678	100.0
種別割	2,991,547	70,368	3,061,915	2,960,512	21,269	2,981,781	97.4
市たばこ税	20,666,510	63	20,666,573	20,666,501	63	20,666,564	100.0
鉱産税	-	-	-	-	-	-	-
特別土地保有税	-	-	-	-	-	-	-
法定外普通税	-	-	-	-	-	-	-
入湯税	37,224	-	37,224	37,224	-	37,224	100.0
事業所税	18,447,302	4,878	18,452,180	18,259,772	2,836	18,262,608	99.0
都市計画税	60,175,376	341,765	60,517,141	59,896,938	206,324	60,103,262	99.3
法定外目的税	-	-	-	-	-	-	-
市	846,277,352	6,187,077	852,464,429	840,719,993	3,149,820	843,869,813	99.0

(単位:千円、%)

区 分	相 模 原 市						収入歩合
	調 定 済 額			収 入 済 額			
	現年課税分	滞納繰越分	合 計	現年課税分	滞納繰越分	合 計	
市 民 税	67,050,373	1,963,481	69,013,854	66,157,874	740,551	66,898,425	96.9
個人均等割	1,309,361	40,812	1,350,173	1,293,925	15,476	1,309,401	97.0
所得割	60,182,182	1,875,855	62,058,037	59,472,703	711,340	60,184,043	97.0
法人均等割	1,773,681	14,937	1,788,618	1,720,209	4,382	1,724,591	96.4
法人税割	3,785,149	31,877	3,817,026	3,671,037	9,353	3,680,390	96.4
固定資産税	46,452,829	546,617	46,999,446	46,177,967	202,075	46,380,042	98.7
純固定資産税	45,433,758	546,617	45,980,375	45,158,896	202,075	45,360,971	98.7
土地	19,230,339	266,102	19,496,441	19,116,643	97,682	19,214,325	98.6
家屋	19,387,738	268,280	19,656,018	19,273,112	98,481	19,371,593	98.6
償却資産	6,815,681	12,235	6,827,916	6,769,141	5,912	6,775,053	99.2
交付金	1,019,071	-	1,019,071	1,019,071	-	1,019,071	100.0
軽自動車税	1,097,355	60,128	1,157,483	1,081,292	15,309	1,096,601	94.7
環境性能割	41,576	-	41,576	41,576	-	41,576	100.0
種別割	1,055,779	60,128	1,115,907	1,039,716	15,309	1,055,025	94.5
市たばこ税	4,340,645	6	4,340,651	4,340,645	6	4,340,651	100.0
鉱産税	-	-	-	-	-	-	-
特別土地保有税	-	-	-	-	-	-	-
法定外普通税	-	-	-	-	-	-	-
入湯税	-	-	-	-	-	-	-
事業所税	3,114,003	5,624	3,119,627	3,079,195	1,866	3,081,061	98.8
都市計画税	9,294,009	128,607	9,422,616	9,239,060	47,209	9,286,269	98.6
法定外目的税	-	-	-	-	-	-	-
市 税	131,349,214	2,704,463	134,053,677	130,076,033	1,007,016	131,083,049	97.8
区 分	新 潟 市						収入歩合
	調 定 済 額			収 入 済 額			
	現年課税分	滞納繰越分	合 計	現年課税分	滞納繰越分	合 計	
市 民 税	64,734,275	1,432,488	66,166,763	64,125,122	421,852	64,546,974	97.6
個人均等割	1,422,049	34,244	1,456,293	1,408,755	10,417	1,419,172	97.5
所得割	54,217,525	1,305,606	55,523,131	53,710,673	397,172	54,107,845	97.5
法人均等割	2,713,959	27,644	2,741,603	2,687,398	4,256	2,691,654	98.2
法人税割	6,380,742	64,994	6,445,736	6,318,296	10,007	6,328,303	98.2
固定資産税	49,624,751	1,522,906	51,147,657	49,072,579	375,404	49,447,983	96.7
純固定資産税	49,414,614	1,522,906	50,937,520	48,862,442	375,404	49,237,846	96.7
土地	17,915,191	552,127	18,467,318	17,715,002	136,102	17,851,104	96.7
家屋	23,757,473	732,180	24,489,653	23,492,001	180,487	23,672,488	96.7
償却資産	7,741,950	238,599	7,980,549	7,655,439	58,815	7,714,254	96.7
交付金	210,137	-	210,137	210,137	-	210,137	100.0
軽自動車税	2,159,514	66,890	2,226,404	2,137,525	13,426	2,150,951	96.6
環境性能割	64,669	-	64,669	64,669	-	64,669	100.0
種別割	2,094,845	66,890	2,161,735	2,072,856	13,426	2,086,282	96.5
市たばこ税	4,726,867	13	4,726,880	4,726,828	12	4,726,840	100.0
鉱産税	72,596	-	72,596	72,596	-	72,596	100.0
特別土地保有税	-	-	-	-	-	-	-
法定外普通税	-	-	-	-	-	-	-
入湯税	12,647	7	12,654	12,647	7	12,654	100.0
事業所税	4,682,485	6,340	4,688,825	4,658,326	2,121	4,660,447	99.4
都市計画税	8,093,303	246,999	8,340,302	8,002,866	60,887	8,063,753	96.7
法定外目的税	-	-	-	-	-	-	-
市 税	134,106,438	3,275,643	137,382,081	132,808,489	873,709	133,682,198	97.3

(単位:千円、%)

区 分	静岡市						収入歩合
	調定済額			収入済額			
	現年課税分	滞納繰越分	合計	現年課税分	滞納繰越分	合計	
市民税	65,936,852	921,934	66,858,786	64,967,669	405,476	65,373,145	97.8
個人均等割	1,284,549	21,247	1,305,796	1,275,591	9,102	1,284,693	98.4
所得割	55,690,947	858,631	56,549,578	55,302,550	383,658	55,686,208	98.5
法人均等割	2,561,827	9,481	2,571,308	2,398,356	2,867	2,401,223	93.4
法人税割	6,399,529	32,575	6,432,104	5,991,172	9,849	6,001,021	93.3
固定資産税	53,944,437	406,380	54,350,817	53,626,464	213,539	53,840,003	99.1
純固定資産税	53,648,780	406,380	54,055,160	53,330,807	213,539	53,544,346	99.1
土地	23,025,519	206,420	23,231,939	22,900,501	108,814	23,009,315	99.0
家屋	22,164,382	192,652	22,357,034	22,044,040	101,556	22,145,596	99.1
償却資産	8,458,879	7,308	8,466,187	8,386,266	3,169	8,389,435	99.1
交付金	295,657	-	295,657	295,657	-	295,657	100.0
軽自動車税	1,689,040	27,089	1,716,129	1,679,878	9,682	1,689,560	98.5
環境性能割	57,789	-	57,789	57,789	-	57,789	100.0
種別割	1,631,251	27,089	1,658,340	1,622,089	9,682	1,631,771	98.4
市たばこ税	4,055,171	-	4,055,171	4,055,171	-	4,055,171	100.0
鉱産税	93	-	93	93	-	93	100.0
特別土地保有税	-	-	-	-	-	-	-
法定外普通税	-	-	-	-	-	-	-
入湯税	22,609	-	22,609	22,612	-	22,612	100.0
事業所税	4,156,712	6,112	4,162,824	4,068,086	5,084	4,073,170	97.8
都市計画税	10,713,349	94,874	10,808,223	10,655,181	50,012	10,705,193	99.0
法定外目的税	-	-	-	-	-	-	-
市	140,518,263	1,456,389	141,974,652	139,075,154	683,793	139,758,947	98.4
区 分	浜松市						収入歩合
	調定済額			収入済額			
	現年課税分	滞納繰越分	合計	現年課税分	滞納繰越分	合計	
市民税	74,155,625	1,672,591	75,828,216	72,889,108	539,161	73,428,269	96.8
個人均等割	1,475,450	36,695	1,512,145	1,461,139	11,819	1,472,958	97.4
所得割	64,144,467	1,584,473	65,728,940	63,522,316	510,317	64,032,633	97.4
法人均等割	2,618,094	43,422	2,661,516	2,574,236	14,376	2,588,612	97.3
法人税割	5,917,614	8,001	5,925,615	5,331,417	2,649	5,334,066	90.0
固定資産税	55,182,532	501,314	55,683,846	54,860,598	204,431	55,065,029	98.9
純固定資産税	55,052,283	501,314	55,553,597	54,730,349	204,431	54,934,780	98.9
土地	18,739,817	173,045	18,912,862	18,630,231	69,588	18,699,819	98.9
家屋	25,344,398	227,503	25,571,901	25,196,189	94,114	25,290,303	98.9
償却資産	10,968,068	100,766	11,068,834	10,903,929	40,729	10,944,658	98.9
交付金	130,249	-	130,249	130,249	-	130,249	100.0
軽自動車税	2,398,059	70,443	2,468,502	2,378,037	17,095	2,395,132	97.0
環境性能割	90,156	-	90,156	90,156	-	90,156	100.0
種別割	2,307,903	70,443	2,378,346	2,287,881	17,095	2,304,976	96.9
市たばこ税	4,366,356	-	4,366,356	4,366,297	-	4,366,297	100.0
鉱産税	33	-	33	33	-	33	100.0
特別土地保有税	-	-	-	-	-	-	-
法定外普通税	-	-	-	-	-	-	-
入湯税	49,086	1,725	50,811	44,204	1,725	45,929	90.4
事業所税	5,411,622	7,451	5,419,073	5,350,466	4,510	5,354,976	98.8
都市計画税	7,538,336	68,746	7,607,082	7,494,253	28,034	7,522,287	98.9
法定外目的税	-	-	-	-	-	-	-
市	149,101,649	2,322,270	151,423,919	147,382,996	794,956	148,177,952	97.9

(単位:千円、%)

区 分	名古屋市						収入歩合
	調定済額			収入済額			
	現年課税分	滞納繰越分	合計	現年課税分	滞納繰越分	合計	
市 民 税	294,922,667	2,559,725	297,482,392	290,290,922	961,992	291,252,914	97.9
個人均等割	3,947,205	37,427	3,984,632	3,920,336	14,248	3,934,584	98.7
所得割	230,225,812	2,356,742	232,582,554	228,565,985	897,142	229,463,127	98.7
法人均等割	12,227,636	24,086	12,251,722	11,636,884	7,362	11,644,246	95.0
法人税割	48,522,014	141,470	48,663,484	46,167,717	43,240	46,210,957	95.0
固定資産税	221,775,300	437,638	222,212,938	220,303,672	309,395	220,613,067	99.3
純固定資産税	220,777,770	437,638	221,215,408	219,306,142	309,395	219,615,537	99.3
土地	95,569,310	199,372	95,768,682	95,008,587	143,576	95,152,163	99.4
家屋	99,062,250	205,725	99,267,975	98,480,666	148,152	98,628,818	99.4
償却資産	26,146,210	32,541	26,178,751	25,816,889	17,667	25,834,556	98.7
交付金	997,530	-	997,530	997,530	-	997,530	100.0
軽自動車税	2,766,953	75,226	2,842,179	2,739,986	22,116	2,762,102	97.2
環境性能割	101,214	-	101,214	101,214	-	101,214	100.0
種別割	2,665,739	75,226	2,740,965	2,638,772	22,116	2,660,888	97.1
市たばこ税	15,282,151	-	15,282,151	15,282,151	-	15,282,151	100.0
鉱産税	-	-	-	-	-	-	-
特別土地保有税	-	4,636	4,636	-	-	-	-
法定外普通税	-	-	-	-	-	-	-
入湯税	-	-	-	-	-	-	-
事業所税	16,838,730	7,463	16,846,193	16,533,052	4,112	16,537,164	98.2
都市計画税	48,323,823	100,577	48,424,400	48,040,208	72,430	48,112,638	99.4
法定外目的税	-	-	-	-	-	-	-
市	599,909,624	3,185,265	603,094,889	593,189,991	1,370,045	594,560,036	98.6
区 分	京 都 市						収入歩合
	調定済額			収入済額			
	現年課税分	滞納繰越分	合計	現年課税分	滞納繰越分	合計	
市 民 税	145,078,435	1,638,994	146,717,429	143,285,260	680,177	143,965,437	98.1
個人均等割	2,215,118	27,791	2,242,909	2,195,756	11,495	2,207,251	98.4
所得割	115,458,033	1,506,794	116,964,827	114,374,422	623,228	114,997,650	98.3
法人均等割	5,396,492	62,594	5,459,086	5,281,522	27,250	5,308,772	97.2
法人税割	22,008,792	41,815	22,050,607	21,433,560	18,204	21,451,764	97.3
固定資産税	110,470,775	753,006	111,223,781	108,344,597	387,610	108,732,207	97.8
純固定資産税	110,190,543	753,006	110,943,549	108,064,365	387,610	108,451,975	97.8
土地	49,427,950	378,085	49,806,035	48,617,615	195,061	48,812,676	98.0
家屋	48,147,126	359,137	48,506,263	47,357,246	185,285	47,542,531	98.0
償却資産	12,615,467	15,784	12,631,251	12,089,504	7,264	12,096,768	95.8
交付金	280,232	-	280,232	280,232	-	280,232	100.0
軽自動車税	1,965,604	184,412	2,150,016	1,929,224	78,211	2,007,435	93.4
環境性能割	79,085	-	79,085	79,085	-	79,085	100.0
種別割	1,886,519	184,412	2,070,931	1,850,139	78,211	1,928,350	93.1
市たばこ税	8,500,336	49	8,500,385	8,500,196	-	8,500,196	100.0
鉱産税	-	-	-	-	-	-	-
特別土地保有税	-	-	-	-	-	-	-
法定外普通税	-	-	-	-	-	-	-
入湯税	59,707	17	59,724	59,707	17	59,724	100.0
事業所税	7,543,526	14,067	7,557,593	7,252,661	7,758	7,260,419	96.1
都市計画税	24,433,552	184,605	24,618,157	24,032,718	95,241	24,127,959	98.0
法定外目的税	1,324,761	25,382	1,350,143	1,282,259	7,725	1,289,984	95.5
市	299,376,696	2,800,532	302,177,228	294,686,622	1,256,739	295,943,361	97.9

(単位:千円、%)

区 分	大 阪 市						収入歩合
	調 定 済 額			収 入 済 額			
	現年課税分	滞納繰越分	合 計	現年課税分	滞納繰越分	合 計	
市 民 税	332,700,374	7,458,350	340,158,724	326,966,858	2,419,006	329,385,864	96.8
個人均等割	4,633,984	157,008	4,790,992	4,561,850	53,323	4,615,173	96.3
所得割	216,624,387	6,495,047	223,119,434	213,121,085	2,205,869	215,326,954	96.5
法人均等割	19,325,609	97,971	19,423,580	18,953,809	19,419	18,973,228	97.7
法人税割	92,116,394	708,324	92,824,718	90,330,114	140,395	90,470,509	97.5
固定資産税	304,521,644	1,868,069	306,389,713	297,720,808	1,069,094	298,789,902	97.5
純固定資産税	304,270,039	1,868,069	306,138,108	297,469,203	1,069,094	298,538,297	97.5
土地	116,874,302	804,309	117,678,611	114,351,458	462,794	114,814,252	97.6
家屋	146,650,690	1,008,497	147,659,187	143,482,839	580,283	144,063,122	97.6
償却資産	40,745,047	55,263	40,800,310	39,634,906	26,017	39,660,923	97.2
交付金	251,605	-	251,605	251,605	-	251,605	100.0
軽自動車税	1,992,952	166,149	2,159,101	1,945,232	40,286	1,985,518	92.0
環境性能割	94,397	-	94,397	94,397	-	94,397	100.0
種別割	1,898,555	166,149	2,064,704	1,850,835	40,286	1,891,121	91.6
市たばこ税	26,286,879	-	26,286,879	26,281,612	-	26,281,612	100.0
鉱産税	-	-	-	-	-	-	-
特別土地保有税	-	-	-	-	-	-	-
法定外普通税	-	-	-	-	-	-	-
入湯税	93,626	-	93,626	91,372	-	91,372	97.6
事業所税	28,391,607	35,761	28,427,368	27,772,237	20,052	27,792,289	97.8
都市計画税	61,409,304	434,803	61,844,107	60,086,870	249,512	60,336,382	97.6
法定外目的税	-	-	-	-	-	-	-
市	755,396,386	9,963,132	765,359,518	740,864,989	3,797,950	744,662,939	97.3

区 分	堺 市						収入歩合
	調 定 済 額			収 入 済 額			
	現年課税分	滞納繰越分	合 計	現年課税分	滞納繰越分	合 計	
市 民 税	70,682,738	1,177,303	71,860,041	70,049,046	433,320	70,482,366	98.1
個人均等割	1,355,157	29,858	1,385,015	1,341,957	11,349	1,353,306	97.7
所得割	60,372,818	1,074,362	61,447,180	59,821,446	408,359	60,229,805	98.0
法人均等割	2,327,079	13,532	2,340,611	2,309,458	2,520	2,311,978	98.8
法人税割	6,627,684	59,551	6,687,235	6,576,185	11,092	6,587,277	98.5
固定資産税	59,341,041	612,560	59,953,601	57,855,147	290,696	58,145,843	97.0
純固定資産税	58,462,675	612,560	59,075,235	56,976,781	290,696	57,267,477	96.9
土地	22,637,384	276,240	22,913,624	22,109,415	137,858	22,247,273	97.1
家屋	24,347,042	284,583	24,631,625	23,778,080	142,022	23,920,102	97.1
償却資産	11,478,249	51,737	11,529,986	11,089,286	10,816	11,100,102	96.3
交付金	878,366	-	878,366	878,366	-	878,366	100.0
軽自動車税	1,312,536	70,897	1,383,433	1,291,409	18,012	1,309,421	94.7
環境性能割	47,878	-	47,878	47,878	-	47,878	100.0
種別割	1,264,658	70,897	1,335,555	1,243,531	18,012	1,261,543	94.5
市たばこ税	5,476,046	-	5,476,046	5,475,946	-	5,475,946	100.0
鉱産税	-	-	-	-	-	-	-
特別土地保有税	-	600	600	-	-	-	0.0
法定外普通税	-	-	-	-	-	-	-
入湯税	249	-	249	249	-	249	100.0
事業所税	5,217,265	29,149	5,246,414	5,158,341	21,716	5,180,057	98.7
都市計画税	10,835,657	129,335	10,964,992	10,582,444	64,546	10,646,990	97.1
法定外目的税	-	-	-	-	-	-	-
市	152,865,532	2,019,844	154,885,376	150,412,582	828,290	151,240,872	97.6

(単位:千円、%)

区 分	神 戸 市						収入歩合
	調 定 済 額			収 入 済 額			
	現年課税分	滞納繰越分	合 計	現年課税分	滞納繰越分	合 計	
市 民 税	150,161,809	2,610,016	152,771,825	148,419,352	944,037	149,363,389	97.8
個人均等割	2,843,466	29,788	2,873,254	2,810,219	10,670	2,820,889	98.2
所得割	125,828,947	2,516,209	128,345,156	124,389,410	901,345	125,290,755	97.6
法人均等割	5,563,602	16,575	5,580,177	5,493,904	8,290	5,502,194	98.6
法人税割	15,925,794	47,444	15,973,238	15,725,819	23,732	15,749,551	98.6
固定資産税	114,933,030	1,413,899	116,346,929	112,552,722	636,182	113,188,904	97.3
純固定資産税	114,228,441	1,413,899	115,642,340	111,848,133	636,182	112,484,315	97.3
土地	37,695,065	547,524	38,242,589	36,971,143	245,922	37,217,065	97.3
家屋	58,742,641	853,152	59,595,793	57,612,745	383,196	57,995,941	97.3
償却資産	17,790,735	13,223	17,803,958	17,264,245	7,064	17,271,309	97.0
交付金	704,589	-	704,589	704,589	-	704,589	100.0
軽自動車税	1,793,259	154,006	1,947,265	1,747,452	45,419	1,792,871	92.1
環境性能割	60,497	-	60,497	60,497	-	60,497	100.0
種別割	1,732,762	154,006	1,886,768	1,686,955	45,419	1,732,374	91.8
市たばこ税	8,926,679	45	8,926,724	8,926,542	-	8,926,542	100.0
鉱産税	-	-	-	-	-	-	-
特別土地保有税	-	6,335	6,335	-	573	573	9.0
法定外普通税	-	-	-	-	-	-	-
入湯税	161,126	-	161,126	159,559	-	159,559	99.0
事業所税	9,406,887	9,480	9,416,367	9,212,416	8,611	9,221,027	97.9
都市計画税	23,101,279	334,548	23,435,827	22,661,389	151,257	22,812,646	97.3
法定外目的税	-	-	-	-	-	-	-
市 税	308,484,069	4,528,329	313,012,398	303,679,432	1,786,079	305,465,511	97.6
区 分	岡 山 市						収入歩合
	調 定 済 額			収 入 済 額			
	現年課税分	滞納繰越分	合 計	現年課税分	滞納繰越分	合 計	
市 民 税	64,156,166	1,702,741	65,858,907	63,474,708	534,315	64,009,023	97.2
個人均等割	1,231,969	35,273	1,267,242	1,220,921	11,362	1,232,283	97.2
所得割	53,534,072	1,532,769	55,066,841	53,053,981	493,709	53,547,690	97.2
法人均等割	2,712,252	38,907	2,751,159	2,657,280	8,447	2,665,727	96.9
法人税割	6,677,873	95,792	6,773,665	6,542,526	20,797	6,563,323	96.9
固定資産税	47,388,714	878,095	48,266,809	46,194,008	255,500	46,449,508	96.2
純固定資産税	47,134,641	878,095	48,012,736	45,939,935	255,500	46,195,435	96.2
土地	17,116,045	377,159	17,493,204	16,806,963	109,536	16,916,499	96.7
家屋	22,194,600	489,068	22,683,668	21,793,810	142,037	21,935,847	96.7
償却資産	7,823,996	11,868	7,835,864	7,339,162	3,927	7,343,089	93.7
交付金	254,073	-	254,073	254,073	-	254,073	100.0
軽自動車税	2,022,405	97,009	2,119,414	1,997,045	24,334	2,021,379	95.4
環境性能割	69,865	-	69,865	69,865	-	69,865	100.0
種別割	1,952,540	97,009	2,049,549	1,927,180	24,334	1,951,514	95.2
市たばこ税	4,602,852	-	4,602,852	4,602,393	-	4,602,393	100.0
鉱産税	38	-	38	38	-	38	100.0
特別土地保有税	-	-	-	-	-	-	-
法定外普通税	-	-	-	-	-	-	-
入湯税	13,598	-	13,598	13,250	-	13,250	97.4
事業所税	4,023,949	26,133	4,050,082	3,966,076	5,455	3,971,531	98.1
都市計画税	8,017,785	175,829	8,193,614	7,860,809	51,065	7,911,874	96.6
法定外目的税	-	-	-	-	-	-	-
市 税	130,225,507	2,879,807	133,105,314	128,108,327	870,669	128,978,996	96.9

(単位:千円、%)

区 分	広 島 市						
	調 定 済 額			収 入 済 額			収入歩合
	現年課税分	滞納繰越分	合 計	現年課税分	滞納繰越分	合 計	
市 民 税	121,868,486	2,749,684	124,618,170	120,628,114	868,238	121,496,352	97.5
個人均等割	2,122,327	68,462	2,190,789	2,101,455	21,870	2,123,325	96.9
所得割	100,137,992	2,489,031	102,627,023	99,154,142	803,297	99,957,439	97.4
法人均等割	5,060,320	49,392	5,109,712	5,001,355	11,069	5,012,424	98.1
法人税割	14,547,847	142,799	14,690,646	14,371,162	32,002	14,403,164	98.0
固定資産税	84,083,697	958,873	85,042,570	81,976,476	338,147	82,314,623	96.8
純固定資産税	83,582,905	958,873	84,541,778	81,475,684	338,147	81,813,831	96.8
土地	31,764,111	361,913	32,126,024	30,981,313	127,872	31,109,185	96.8
家屋	40,176,818	471,736	40,648,554	39,181,734	165,800	39,347,534	96.8
償却資産	11,641,976	125,224	11,767,200	11,312,637	44,475	11,357,112	96.5
交付金	500,792	-	500,792	500,792	-	500,792	100.0
軽自動車税	2,270,296	112,869	2,383,165	2,237,378	31,628	2,269,006	95.2
環境性能割	84,583	-	84,583	84,583	-	84,583	100.0
種別割	2,185,713	112,869	2,298,582	2,152,795	31,628	2,184,423	95.0
市たばこ税	7,023,369	6	7,023,375	7,023,080	6	7,023,086	100.0
鉱産税	-	-	-	-	-	-	-
特別土地保有税	-	307,197	307,197	-	-	-	0.0
法定外普通税	-	-	-	-	-	-	-
入湯税	47,302	2,915	50,217	44,117	469	44,586	88.8
事業所税	6,891,454	3,273	6,894,727	6,803,658	1,220	6,804,878	98.7
都市計画税	17,153,722	194,387	17,348,109	16,726,549	68,705	16,795,254	96.8
法定外目的税	-	-	-	-	-	-	-
市 税	239,338,326	4,329,204	243,667,530	235,439,372	1,308,413	236,747,785	97.2
区 分	北 九 州 市						
	調 定 済 額			収 入 済 額			収入歩合
	現年課税分	滞納繰越分	合 計	現年課税分	滞納繰越分	合 計	
市 民 税	75,249,216	1,279,897	76,529,113	74,419,808	531,854	74,951,662	97.9
個人均等割	1,543,234	46,455	1,589,689	1,521,064	19,358	1,540,422	96.9
所得割	63,055,133	1,182,340	64,237,473	62,432,531	492,687	62,925,218	98.0
法人均等割	3,569,471	14,643	3,584,114	3,506,642	5,676	3,512,318	98.0
法人税割	7,081,378	36,459	7,117,837	6,959,571	14,133	6,973,704	98.0
固定資産税	71,675,327	975,393	72,650,720	70,225,843	375,930	70,601,773	97.2
純固定資産税	69,844,641	975,393	70,820,034	68,395,157	375,930	68,771,087	97.1
土地	21,450,181	391,249	21,841,430	21,047,947	152,181	21,200,128	97.1
家屋	31,469,938	561,529	32,031,467	30,853,948	215,772	31,069,720	97.0
償却資産	16,924,522	22,615	16,947,137	16,493,262	7,977	16,501,239	97.4
交付金	1,830,686	-	1,830,686	1,830,686	-	1,830,686	100.0
軽自動車税	2,052,648	99,460	2,152,108	2,017,236	40,087	2,057,323	95.6
環境性能割	57,570	-	57,570	57,570	-	57,570	100.0
種別割	1,995,078	99,460	2,094,538	1,959,666	40,087	1,999,753	95.5
市たばこ税	6,765,503	-	6,765,503	6,765,503	-	6,765,503	100.0
鉱産税	27,524	-	27,524	27,524	-	27,524	100.0
特別土地保有税	-	11,575	11,575	-	56	56	0.5
法定外普通税	-	-	-	-	-	-	-
入湯税	9,081	-	9,081	9,081	-	9,081	100.0
事業所税	7,337,709	11,831	7,349,540	7,182,441	3,646	7,186,087	97.8
都市計画税	12,261,342	215,665	12,477,007	12,024,398	83,604	12,108,002	97.0
法定外目的税	903,085	-	903,085	888,765	-	888,765	98.4
市 税	176,281,435	2,593,821	178,875,256	173,560,599	1,035,177	174,595,776	97.6

(単位:千円、%)

区 分	福 岡 市						収入歩合
	調 定 済 額			収 入 済 額			
	現年課税分	滞納繰越分	合 計	現年課税分	滞納繰越分	合 計	
市 民 税	171,425,268	2,988,732	174,414,000	169,711,106	1,140,718	170,851,824	98.0
個人均等割	2,716,625	57,836	2,774,461	2,686,462	22,502	2,708,964	97.6
所得割	132,095,053	2,718,121	134,813,174	130,581,390	1,057,546	131,638,936	97.6
法人均等割	9,086,130	40,475	9,126,605	9,044,492	11,541	9,056,033	99.2
法人税割	27,527,460	172,300	27,699,760	27,398,762	49,129	27,447,891	99.1
固定資産税	124,319,202	932,157	125,251,359	122,151,389	456,281	122,607,670	97.9
純固定資産税	123,634,013	932,157	124,566,170	121,466,200	456,281	121,922,481	97.9
土地	47,359,865	373,159	47,733,024	46,661,913	187,068	46,848,981	98.1
家屋	62,037,014	494,145	62,531,159	61,122,372	247,719	61,370,091	98.1
償却資産	14,237,134	64,853	14,301,987	13,681,915	21,494	13,703,409	95.8
交付金	685,189	-	685,189	685,189	-	685,189	100.0
軽自動車税	2,036,817	71,622	2,108,439	2,014,153	21,338	2,035,491	96.5
環境性能割	62,595	-	62,595	62,595	-	62,595	100.0
種別割	1,974,222	71,622	2,045,844	1,951,558	21,338	1,972,896	96.4
市たばこ税	11,204,748	26	11,204,774	11,205,213	25	11,205,238	100.0
鉱産税	-	-	-	-	-	-	-
特別土地保有税	-	-	-	-	-	-	-
法定外普通税	-	-	-	-	-	-	-
入湯税	22,250	-	22,250	22,250	-	22,250	100.0
事業所税	8,219,214	14,787	8,234,001	8,042,130	2,608	8,044,738	97.7
都市計画税	25,880,417	207,455	26,087,872	25,512,559	104,947	25,617,506	98.2
法定外目的税	734,278	-	734,278	685,300	-	685,300	93.3
市 税	343,842,194	4,214,779	348,056,973	339,344,100	1,725,917	341,070,017	98.0
区 分	熊 本 市						収入歩合
	調 定 済 額			収 入 済 額			
	現年課税分	滞納繰越分	合 計	現年課税分	滞納繰越分	合 計	
市 民 税	60,388,281	1,416,761	61,805,042	59,726,712	531,898	60,258,610	97.5
個人均等割	1,255,490	35,001	1,290,491	1,240,684	13,182	1,253,866	97.2
所得割	50,952,799	1,275,317	52,228,116	50,415,001	483,377	50,898,378	97.5
法人均等割	2,879,204	37,466	2,916,670	2,840,851	12,439	2,853,290	97.8
法人税割	5,300,788	68,977	5,369,765	5,230,176	22,900	5,253,076	97.8
固定資産税	42,647,430	857,997	43,505,427	41,701,486	349,046	42,050,532	96.7
純固定資産税	42,318,709	857,997	43,176,706	41,372,765	349,046	41,721,811	96.6
土地	15,488,229	326,291	15,814,520	15,142,023	132,740	15,274,763	96.6
家屋	21,215,877	423,542	21,639,419	20,741,642	172,303	20,913,945	96.6
償却資産	5,614,603	108,164	5,722,767	5,489,100	44,003	5,533,103	96.7
交付金	328,721	-	328,721	328,721	-	328,721	100.0
軽自動車税	1,947,225	88,052	2,035,277	1,919,745	27,810	1,947,555	95.7
環境性能割	52,243	-	52,243	52,243	-	52,243	100.0
種別割	1,894,982	88,052	1,983,034	1,867,502	27,810	1,895,312	95.6
市たばこ税	4,791,593	-	4,791,593	4,791,593	-	4,791,593	100.0
鉱産税	-	-	-	-	-	-	-
特別土地保有税	-	-	-	-	-	-	-
法定外普通税	-	-	-	-	-	-	-
入湯税	9,373	-	9,373	9,373	-	9,373	100.0
事業所税	2,406,285	4,773	2,411,058	2,356,571	4,453	2,361,024	97.9
都市計画税	5,516,071	111,831	5,627,902	5,392,771	45,494	5,438,265	96.6
法定外目的税	-	-	-	-	-	-	-
市 税	117,706,258	2,479,414	120,185,672	115,898,251	958,701	116,856,952	97.2

堺市税務統計(令和3年度版)

発行	令和3年11月
編集・発行	堺市財政局税務部税制課 〒590-0078 堺市堺区南瓦町3番1号 ☎072-228-6994