

第7課 ベトナムに 住んで います Betonamu ni sunde imasu

【あたらしいことば Atarashii kotoba】

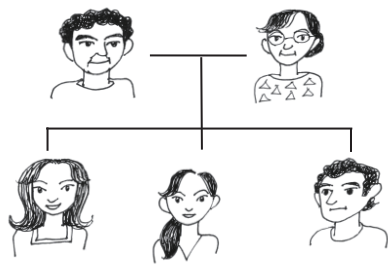

あね 姉
ane
あん アンさん
An-san



べとなむ ベトナム
Betonamu

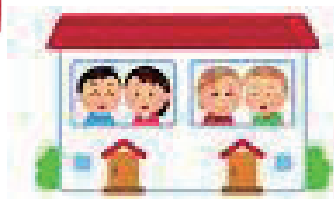

す 住みます(住んで います)
sumimasu (sunde imasu)



のうぎょう 農業
noogyo



こめ 米
kome



やさい 野菜
yasai



やさい つく (野菜を) 作ります(作って います)
(yasai o) tsukurimasu (tsukutte imasu)



やさしい
yasashii



しごと 仕事をします(して います)
shigoto o shimasu (shite imasu)



だいがく 大学
daigaku



おんがく 音楽
ongaku



おんがく おし (音楽を) 教えます(教えて います)
(ongaku o) oshimasu (oshiete imasu)



きびしい
kibishii

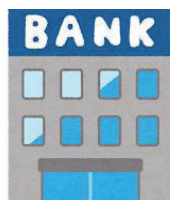

ぎんこう つと 銀行に 勤めます(勤めて います)
ginkoo ni tsutomemasu (tsutomete imasu)



じょうず 上手(な)
joozu(na)



こどもたち
kodomotachi



ぴあの ピアノ
piano



けっこん 結婚します(結婚して います)
kekkon-shimasu (kekkon-shite imasu)

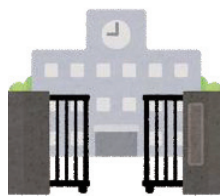

がっこう 学校
gakkoo

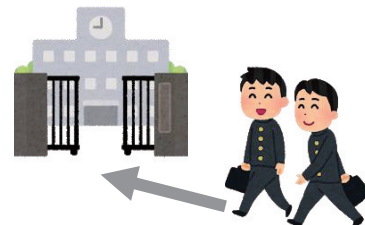

がっこう い (学校に) 行きます(行って います)
(gakkoo ni) ikimasu (itte imasu)

あん かぞく
 アンさんの家族 An-san no kazoku

あん
 アンさん
 An-san



わたしの 家族は 5人です。父と 母と

Watashi no kazoku wa 5(go)-nin desu. Chichi to haha to ane to ootoo to watashi desu.

姉と 弟と わたしです。

Kazoku wa Betonamu ni sunde imasu.

家族は ベトナムに 住んで います。

Chichi wa noogyoo o shite imasu. Kome ya yasai o tsukutte imasu. Chichi wa totemo yasashii desu.

父は 農業を して います。米や 野菜を

Haha mo shigoto o shite imasu. Daigaku de ongaku o oshiete imasu.

作っ ています。父は とても やさしいです。

母も 仕事を して います。大学で 音楽を

Haha wa chotto kibishii desu.

教え ています。

母は ちょっと きびしい です。

Ane wa ginkoo ni tsutomete imasu. Ane wa piano ga joozu desu.

姉は 銀行に 勤めて います。姉は

ピアノが 上手です。

Yasumi no hi wa kinjo no kodomotachi ni piano o oshiete imasu.

休みの 日は 近所の 子どもたちに

ピアノを 教えて います。

Ane wa totemo kiree desu. Mada kekkon-shite imasen.

姉は とても きれいです。まだ 結婚して

いません。

Ootoo wa kookoosee desu. Hanoi no gakkoo ni itte imasu.

弟は 高校生です。ハノイの 学校に

行っ ています。

Ootoo wa atama ga ii desu. Soshite, iroirona supootsu ga dekimasu.

弟は 頭が いいです。そして、いろいろな

スポーツが できます。



| | |
|------------------------------------|--|
| やす ひ 休みの日 yasumi no hi | holiday / 休息日 / Ngày nghỉ, ngày lễ |
| きんじょ 近所 kinjo | neighborhood / 附近 / Hàng xóm |
| まだ mada | still not ~ · not ~ yet / 还没有~ / Vẫn chưa |
| あたま 頭が いいです atama ga ii desu | smart · intelligent / (头脑) 聪明 / Thông minh |
| いろいろ(な) iroiro(na) | various · many / 很多的 · 各种各样的 / Nhiều |
| できます dekimasu | to do / 能 / Có thể, Biết chơi |

【Q&A】

Q1: アンさんの 家族は どこに 住んで
いますか。

A1: ベトナムに 住んで います。

Q2: アンさんの お父さんは 何を して
いますか。

A2: 農業を して います。米や 野菜を
作って います。

Q3: アンさんの お父さんは どんな 人ですか。

A3: とても やさしいです。

Q4: アンさんの お母さんは 何を して
いますか。

A4: 大学で 音楽を 教えて います。

Q5: アンさんの お姉さんは 何が
上手ですか。

A5: ピアノが 上手です。

Q6: アンさんの 弟さんは スポーツが
できますか。

A6: はい、いろいろな スポーツが
できます。

Q1: An-san no kazoku wa doko ni sunde imasu ka.

A1: Betonamu ni sunde imasu.

Q2: An-san no otoosan wa nani o shite imasu ka.

A2: Noogyoo o shite imasu. Kome ya yasai o
tsukutte imasu.

Q3: An-san no otoosan wa donna hito desu ka.

A3: Totemo yasashii desu.

Q4: An-san no okaasan wa nani o shite imasu ka.

A4: Daigaku de ongaku o oshiete imasu.

Q5: An-san no oneesan wa nani ga joozu desu ka.

A5: Piano ga joozu desu.

Q6: An-san no ootoosan wa supootsu ga
dekimasu ka.

A6: Hai, iroirona supootsu ga dekimasu.

【言いましょう limashoo】



①わたしの 父は _____ います。

① Watashi no chichi wa _____ imasu.

②わたしの 母は _____。

② Watashi no haha wa _____.

③わたしの _____。

③ Watashi no _____.

④父は やさしいです。

④ Chichi wa yasashii desu.

_____ は _____。

_____ wa _____.

⑤姉は ピアノが 上手です。

⑤ Ane wa piano ga joozu desu.

_____ は _____。

_____ wa _____.

【まとめ Matome】

①

| |
|---------|
| あね 姉 |
|---------|

 は

| | |
|------------|-----------|
| ぎんこう 銀行 | つと 勤めて |
|------------|-----------|

 います。
Ane wa ginkoo ni tsutomete imasu.

②

| |
|---------|
| あね 姉 |
|---------|

 は

| |
|------------|
| びあの ピアノ |
|------------|

 が

| |
|------------|
| じょうず 上手 |
|------------|

 です。 / できます。
Ane wa piano ga joozu desu. / dekimasu.

【話しましょう Hanashimashoo】

わたしは

| | | |
|---------|----------|----------|
| いま 今 | さかい 堺 | す 住んで |
|---------|----------|----------|

 います。 Watashi wa ima Sakai ni sunde imasu.

わたしの

| |
|-----------|
| かぞく 家族 |
|-----------|

 は

| | |
|-------|---------|
| _____ | にん 人 |
|-------|---------|

 です。 Watashi no kazoku wa _____ nin desu.

ちち

| |
|---------|
| はは 母 |
|---------|

 と _____。 Chichi to haha to _____.

| |
|-----------|
| かぞく 家族 |
|-----------|

 は _____ に

| |
|----------|
| す 住んで |
|----------|

 います。 Kazoku wa _____ ni sunde imasu.

ちち _____。 Chichi wa _____.

はは _____。 Haha wa _____.

_____ は _____。 _____ wa _____.

_____ は _____。 _____ wa _____.

わたしは

| | | |
|-----------|--------|------------|
| かぞく 家族 | が が | だいす 大好き |
|-----------|--------|------------|

 です。 Watashi wa kazoku ga daisuki desu.



か
【書きましょう Kakimashoo】

Handwriting practice lines consisting of 18 horizontal dotted lines.