

# Minami ward 南区

南区役所の魅力発信コーナー ♪ 南区役所1階



将来像

南区イメージキャラクター みみちゃん

自然とふれあい、人と人のつながりを大切にする都市

南区の自然・農空間を体感しよう!

南区の魅力が盛りだくさん!



荒山公園  
♪ 南区宮山台2-3

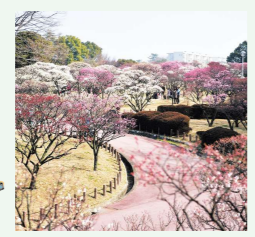

多治速比売神社を囲むように広がり、27,000㎡におよぶ梅林が有名です。



新檜尾公園  
♪ 南区新檜尾台2-3

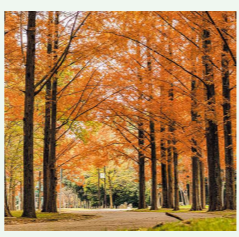

光明池駅の北側に位置し、春は桜、秋にはメタセコイヤやモミジの紅葉が見ものです。



長峰の田園風景

上神谷小学校の前に広がる棚田は、田園風景として四季の表情を見せてくれる。この辺りで収穫される上神谷米は、南区のご当地米として有名です。



ハーベストの丘

♪ 南区鉢ヶ峯寺 2405-1

季節のお花や動物とのふれあい、遊具に体験教室、自家製品グルメなど自然いっぱいの体験型農業公園です。



南区の情報を発信します!



南区ホームページ



ユーチューブ  
チャンネル名  
みみちゃんねる  
(堺市南区動画チャンネル)



ツイッター  
アカウント名  
mimichanminami



櫻井神社 ♪ 南区片蔵645

拜殿は市内で唯一の国宝に指定。「神像」や「燈籠」など大阪府指定有形文化財があります。秋祭には「上神谷のおどり」が奉納されます。



CHECK!  
上神谷のおどり

♪ 南区鉢ヶ峯寺~片蔵  
毎年10月に奉納。中世から続く神事舞踊で、国選択・大阪府指定無形民俗文化財です。



歴史を身近に感じよう



多治速比売神社

♪ 南区宮山台2丁3-1

西暦580年頃創建と伝えられる神社。天文10年(1541)に再建された本殿は、重要文化財です。



美多彌神社のシリブカガシ社叢

♪ 南区鶴谷台1丁49-1

大阪府指定天然記念物。シリブカガシとはブナ科の常緑樹で、ドンダリの尻(下部)が深くくぼんでいるため命名されました。



南区の歴史・文化にふれよう!



法道寺

♪ 南区鉢ヶ峯寺401

7世紀に法道仙人が開いたとされる寺院。鎌倉時代に建てられた食堂(じきどう)など重要文化財があります。



感應寺

♪ 南区富蔵380

大阪府三大妙見の一つ「上神谷の妙見さん」。その歴史は、飛鳥時代に法道仙人が妙見菩薩を安置したことが始まりとされます。

歴史を学ぼう!

小谷城郷土館

♪ 南区豊田1602

小谷家に伝わる名品と、泉北地方の歴史、民俗、民具、考古資料を中心に展示している博物館です。建物は登録有形文化財となっています。

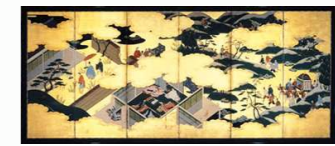

▲源氏物語図屏風(堺市博物館寄託)



▲川崎巨泉画「おもちゃ百種」

いくつ知ってる? 百舌鳥古墳群 円墳

ぼう  
ダワシヨウ坊古墳

墳丘直径長軸61m、短軸56mの円墳。周濠(ごう)がめぐる。国史跡。堺区百舌鳥夕雲町。

いくつ知ってる? 百舌鳥古墳群 円墳

ちやま  
茶山古墳

墳丘直径56mの円墳。仁徳天皇陵古墳の中堤上に造られた陪塚。堺区大仙町。

いくつ知ってる? 百舌鳥古墳群 円墳

ひのたに  
樋の谷古墳

墳丘直径47mの円墳。仁徳天皇陵古墳の陪塚。三重目の濠(ほり)の中に所在する。堺区大仙町。

いくつ知ってる? 百舌鳥古墳群 円墳

けんえもんやま  
源右衛門山古墳

墳丘直径34mの円墳。周濠(ごう)は埋没している。仁徳天皇陵古墳の陪塚。5世紀中ごろ。堺区向陵西町。

いくつ知ってる? 百舌鳥古墳群 円墳

しちかんのん  
七観音古墳

墳丘直径32.5mの円墳。履中天皇陵古墳の陪塚と考えられる。5世紀前半。国史跡。堺区旭ヶ丘北町。



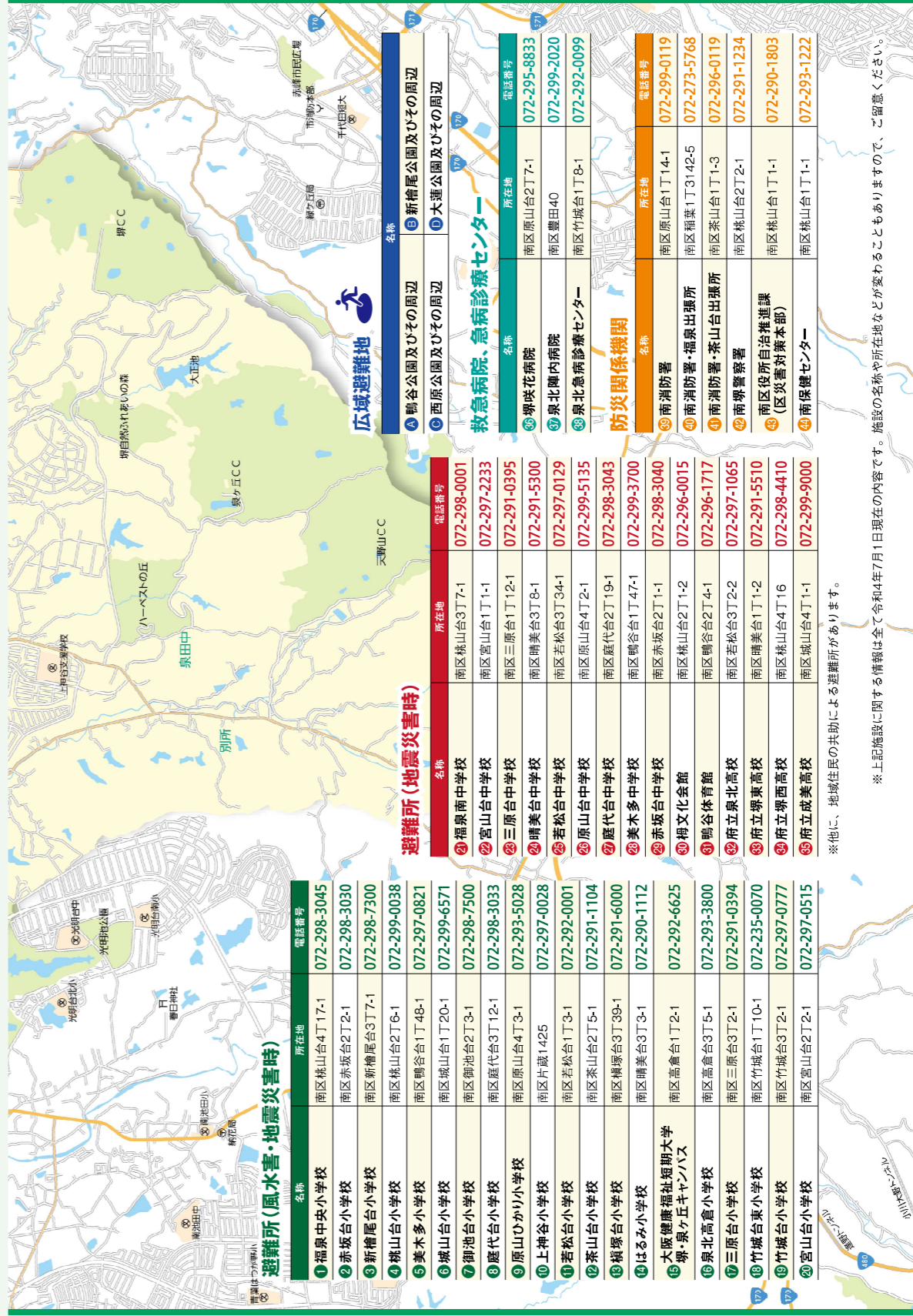
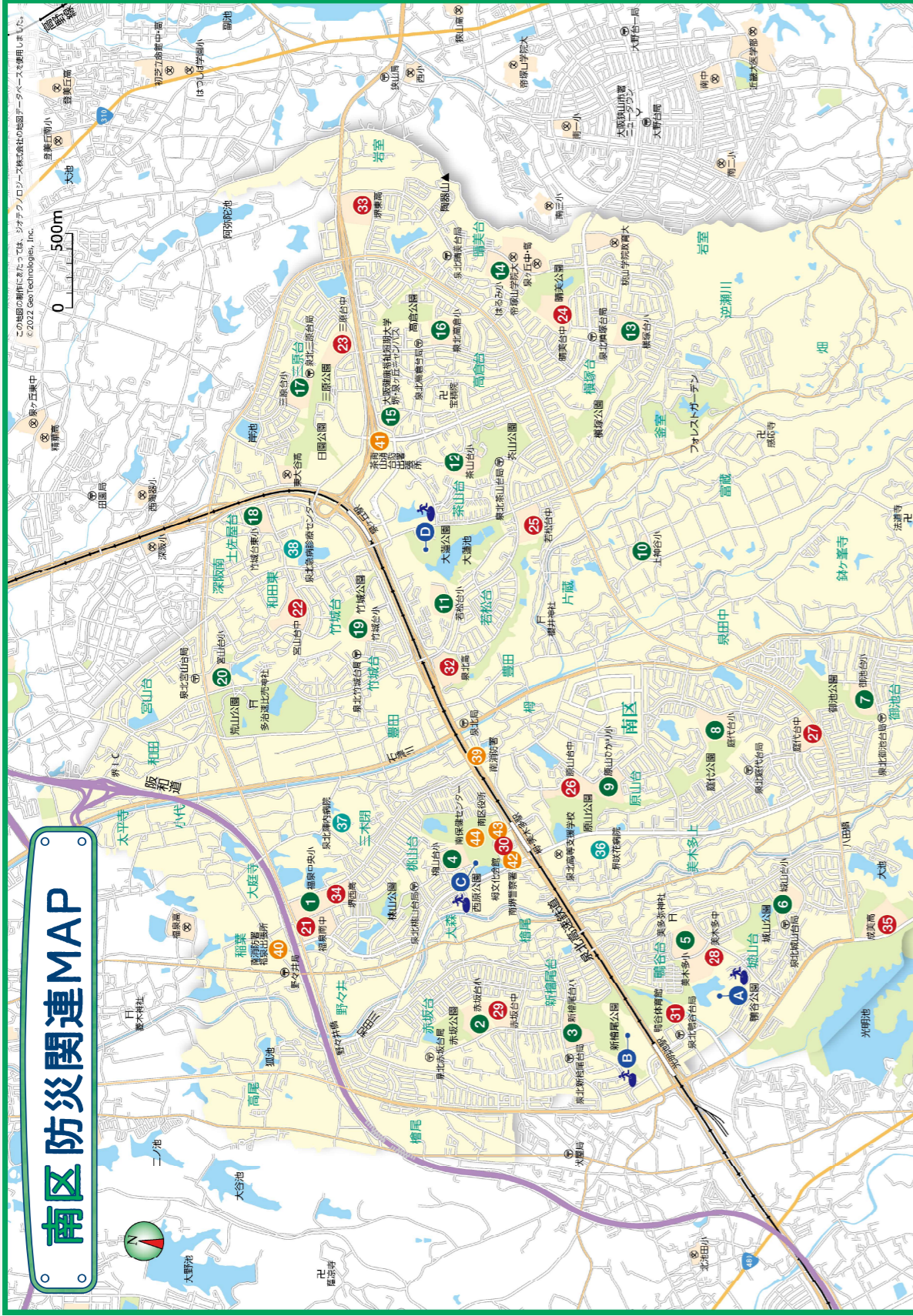

# 南区防災関連MAP

## 避難所(風水害・地震災害時)

| 名称                          | 所在地          | 電話番号         |
|-----------------------------|--------------|--------------|
| 1 福泉中央小学校                   | 南区桃山台4丁目7-1  | 072-298-3045 |
| 2 赤坂台小学校                    | 南区赤坂台2丁目2-1  | 072-298-3030 |
| 3 新橋尾台小学校                   | 南区新橋尾台3丁目7-1 | 072-298-7300 |
| 4 桃山台小学校                    | 南区桃山台2丁目6-1  | 072-299-0038 |
| 5 美木多小学校                    | 南区鴨谷台1丁目48-1 | 072-297-0821 |
| 6 城山台小学校                    | 南区城山台1丁目20-1 | 072-299-6571 |
| 7 御池台小学校                    | 南区御池台2丁目3-1  | 072-298-7500 |
| 8 庭代台小学校                    | 南区庭代台3丁目2-1  | 072-298-3033 |
| 9 原山ひかり小学校                  | 南区原山台4丁目3-1  | 072-293-5028 |
| 10 上神谷小学校                   | 南区片蔵1425     | 072-297-0028 |
| 11 若松台小学校                   | 南区若松台1丁目3-1  | 072-292-0001 |
| 12 茶山台小学校                   | 南区茶山台2丁目5-1  | 072-291-1104 |
| 13 横塚台小学校                   | 南区横塚台3丁目39-1 | 072-291-6000 |
| 14 はるみ小学校                   | 南区晴美台3丁目3-1  | 072-290-1112 |
| 15 大阪健康福祉短期大学<br>堺・泉ヶ丘キャンパス | 南区高倉台1丁目2-1  | 072-292-6625 |
| 16 泉北高倉小学校                  | 南区高倉台3丁目5-1  | 072-293-3800 |
| 17 三原台小学校                   | 南区三原台3丁目2-1  | 072-291-0394 |
| 18 竹城台東小学校                  | 南区竹城台1丁目10-1 | 072-235-0070 |
| 19 竹城台小学校                   | 南区竹城台3丁目2-1  | 072-297-0777 |
| 20 宮山台小学校                   | 南区宮山台2丁目2-1  | 072-297-0515 |

## 避難所(地震災害時)

| 名称        | 所在地          | 電話番号         |
|-----------|--------------|--------------|
| 21 福泉南中学校 | 南区桃山台3丁目7-1  | 072-298-0001 |
| 22 宮山台中学校 | 南区宮山台1丁目1-1  | 072-297-2233 |
| 23 三原台中学校 | 南区三原台1丁目2-1  | 072-291-0395 |
| 24 晴美台中学校 | 南区晴美台3丁目8-1  | 072-291-5300 |
| 25 若松台中学校 | 南区若松台3丁目34-1 | 072-297-0129 |
| 26 原山台中学校 | 南区原山台4丁目2-1  | 072-298-5135 |
| 27 庭代台中学校 | 南区庭代台2丁目9-1  | 072-298-3043 |
| 28 美木多中学校 | 南区鴨谷台1丁目47-1 | 072-299-3700 |
| 29 赤坂台中学校 | 南区赤坂台2丁目1-1  | 072-298-3040 |
| 30 槻文化会館  | 南区桃山台2丁目2-1  | 072-296-0015 |
| 31 鶴台体育館  | 南区鶴谷台2丁目4-1  | 072-296-1717 |
| 32 立北北高校  | 南区若松台3丁目2-2  | 072-297-1065 |
| 33 立南南高校  | 南区晴美台1丁目1-2  | 072-291-5510 |
| 34 立西西高校  | 南区桃山台4丁目16   | 072-298-4410 |
| 35 立成美高校  | 南区城山台4丁目1-1  | 072-299-9000 |

※他に、地域住民の共助による避難所があります。

※上記施設に関する情報は全て令和4年7月1日現在の内容です。施設の名称や所在地などが変わることがありますので、ご注意ください。

## 救急病院、急病診療センター

| 名称            | 所在地         | 電話番号         |
|---------------|-------------|--------------|
| 36 堺咲花病院      | 南区原山台2丁目7-1 | 072-295-8833 |
| 37 泉北内病院内院    | 南区豊田40      | 072-299-2020 |
| 38 泉北急病診療センター | 南区竹城台1丁目8-1 | 072-292-0099 |

## 防災関係機関

| 名称                         | 所在地            | 電話番号         |
|----------------------------|----------------|--------------|
| 39 南消防署                    | 南区原山台1丁目14-1   | 072-299-0119 |
| 40 南消防署・福泉出張所              | 南区福菜1丁目31-42-5 | 072-273-5768 |
| 41 南消防署・茶山出張所              | 南区茶山台1丁目1-3    | 072-296-0119 |
| 42 南消防署                    | 南区桃山台2丁目2-1    | 072-291-1234 |
| 43 南区消防台自治推進課<br>(区災害対策本部) | 南区桃山台1丁目1-1    | 072-290-1803 |
| 44 南保健センター                 | 南区桃山台1丁目1-1    | 072-293-1222 |

※他に、地域住民の共助による避難所があります。

※上記施設に関する情報は全て令和4年7月1日現在の内容です。施設の名称や所在地などが変わることがありますので、ご注意ください。