

広報

さかい

11
2023
vol.872



暮らしに“おいしい”
堺の野菜
地産地消で好循環

堺のめぐみ
Gifts from Sakai
人がつくる、
堺の自然でつくる。
特集
4・5
ページ

Contents

- 02 ピック・アップさかい
- 04 **巻頭特集** 新鮮&旬の堺の野菜を食べて“おいしい”暮らしを
- 06 SAKAI DANCE FESTIVAL
- 07 地域でともに過ごす 医療的ケア児
- 08 新型コロナワクチン
生後6カ月以上の全ての方が接種できます
- 09 「学ぶって楽しい！」出前講座で市政を身近に
- 10 秋の火災予防運動 火災の減少と火災による死者をゼロにするために
- 11 子ども・女性が安心して暮らせる社会にオレンジ&パープルリボンキャンペーン
- 12 議会のうごき 第4回市議会(定例会)
- 13 今月の相談

※掲載情報は10月25日時点のものです

最新情報は
SNSでチェック



堺市役所 ☎072-233-1101(代表)
〒590-0078 堺区南瓦町3番1号 <https://www.city.sakai.lg.jp/>
編集・発行：広報課(☎072-228-7402 FAX 072-228-8101)
市政への提案：市政情報課(☎072-228-7475 FAX 072-228-7444)
または堺市ホームページ「市政への提案箱」へ

環濠-CAN GO-橋わたしフェス

「環濠エリア」を知る・感じるフェス

環濠エリア内の各所でイベントを同時開催します。マルシェやグルメ、歴史スポットを「橋わたし」します。スタンプラリーなども楽しみながら環濠エリアを巡りませんか。

日程 11月3～5日 #環濠エリアを周遊

参加店舗・施設 環濠エリア内 33 店舗・3 施設

店舗・施設の情報など、詳しくは環濠茶論ホームページ (QRコード) 参照

問 堺環濠町づくり推進協議会事務局 (環濠茶論)
(堺駅エリア整備担当内 ☎340-0368 FAX228-8034)



CHECK スタンプラリーで景品をゲット



内容 参加店舗・施設、同日開催イベントを4カ所以上訪問すると景品をプレゼント (先着順)。スタンプは参加店舗・施設、同日開催イベントにあります。景品引き換え場所など、詳しくは環濠茶論ホームページ (上 QRコード) 参照。



CHECK 参加店舗で期間限定特典をゲット

内容 参加店舗・施設で配布している橋わたしフェスのチラシを提示すると店舗ごとに異なるすてきな限定特典をプレゼント

対象 参加店舗のうち 13 店舗
詳しくは環濠茶論ホームページ (上 QRコード) 参照。



CHECK 同日開催イベント

11月3～5日10～13時
堺伝匠館「秋マルシェ」



場所 堺伝匠館 (堺区材木町西1丁1-30)

内容 堺産農産物「堺のめぐみ」の販売
※収穫状況により、早めに売り切れる場合があります

問 イベントは堺伝匠館 (☎227-1001 FAX227-5006)、「堺のめぐみ」は農水産課 (☎228-6971 FAX228-7370)

11月3～5日10～17時
さかい利晶の杜イベント



場所 さかい利晶の杜 (堺区宿院町西2丁1-1)

内容 中世の環濠都市堺をVR体験できる「タイムトリップ堺」や立礼呈茶、ゴルゴBar、ゴルゴ13のコミック全巻を閲覧できるコーナー

問 さかい利晶の杜 (☎260-4386 FAX260-4725)、ゴルゴBarは「さいとう・たかを 劇画の世界」堺実行委員会 (広報戦略推進課内 ☎228-7340 FAX228-8101)

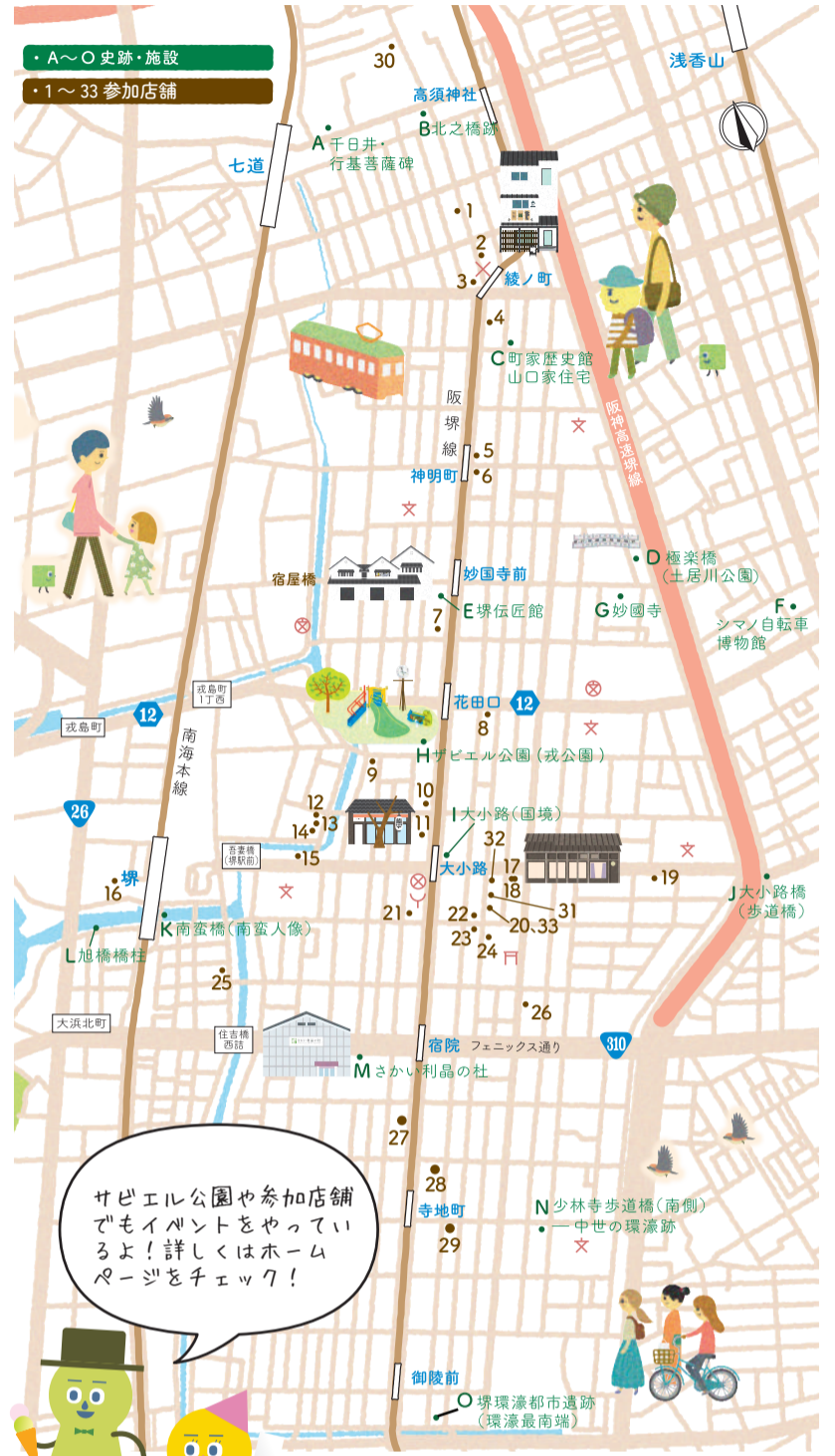

エビスジマ コテ リビエール 蚤(のみ)の市

戎島の川沿いで、豊かな時間を

ゆったりとした時間が流れる戎島の川のほとりで、雑貨や古着などの買い物、グルメ、音楽ライブ、クルーズを楽しみませんか。

日時 11月3～5日10～16時 #穏やかな川の流れに癒される

場所 堺戎島 DOCK (内川河川敷・堺区櫛屋町西1丁1)

問 堺観光コンベンション協会 (☎233-5258 FAX233-8448)



CHECK 雑貨・古着などの販売、キッチンカーの出店



アンティーク雑貨やアクセサリ、グルメのお店が約20店舗出店。お気に入りの掘り出し物を見つけてみよう。

CHECK 11月4日(土) 11～15時30分 堺のんびりクルーズ



環濠を30分間遊覧船で巡るツアーです。堺の魅力や見どころを聞きながら、のんびりとした時間を過ごしませんか。10時30分から受付。先着順(有料)。



メイドインさかいフェア2023

こだわりのメニュー・逸品に出会える

堺の和・洋菓子やグルメ、伝統産業など地元企業・商店の「技」や「逸品」が集います。親子で楽しめるワークショップもあります。見て・体験して・食べて堺の魅力をお楽しみください。

日時 11月11・12日 10～16時

#親子で楽しめる
#堺のええもん大集合

場所 堺市産業振興センター
(中百舌鳥駅前) 他



問 堺商工会議所 (☎258-5504 FAX258-5580)

CHECK さかい逸品発掘市



優れた堺の製品や商品、サービスを紹介します。生活に役立つ逸品、見つけてみませんか。

CHECK さかいスイーツフェスタ



ショートケーキやカヌレ、わらび餅など堺で人気のスイーツが集結。手土産にもおすすめです。

CHECK SAKAIグルメ広場



パスタや餃子など、グルメのお店がたくさん。メイドインさかいフェア限定のメニューもあります。

CHECK 手づくり体験ひろば



ストラップやコースター、ウェルカムボードを作る、子どもも大人も楽しめるワークショップを開催します(有料)。

堺市農業祭

実りの秋を味わい、楽しもう！

旬の採れたて農産物の直売の他、伝統産品も販売します。大型トラクターと写真を撮ったり、堺産の野菜を使ったグルメを食べたり、秋のお出掛けを堺市農業祭で楽しみませんか。

日時 11月23日(祝日) 9～15時

場所 大仙公園(堺区中百舌鳥夕雲町2丁)

#地元の新鮮野菜
#秋のお出掛け

当日、中百舌鳥駅近くから大仙公園への臨時バスが運行します。詳しくは市ホームページ(QRコード)参照。会場周辺の駐車場には限りがあります。公共交通機関をご利用ください。

問 農水産課 (☎228-6971 FAX228-7370)



CHECK 農産物の直売会



小松菜やサツマ芋などの新鮮な秋冬野菜やミカンを販売します。

CHECK 伝統産品の販売



和菓子や刃物、昆布などの伝統産品を販売します。

CHECK 大型トラクター展示会



最新の大型トラクターに乗って写真を撮りませんか。

CHECK キッチンカーの出店



「堺のめぐみ」を使用したグルメが食べられるキッチンカーが出店します。

堺市長の 今月のひとこと



今月号では堺産農産物「堺のめぐみ」を特集しています。堺市は農家の数・耕地面積・農業産出額がいずれも大阪府内トップです。「地産地消」の推進により「食」を通じて堺の魅力が更に向上し、地域経済を活性化させ、農業を支えることにつながります。さらに、運ぶ距離が短いことで環境面でも大きな効果があります。現在、「堺市農業祭」をはじめ行事やイベント等で堺産農産物をお届けする機会を増やしていますので、ぜひ

味わってみてください。私もいつも美味しく食っています。また、「広報さかい」では様々な分野の相談窓口やサポート情報を掲載しています。普段の生活の中でお困りのことがありましたら遠慮なくご相談ください。皆様が心身ともに健やかで、充実した秋のひと時をお過ごしいただけますと幸いです。

堺市長 **永藤英機**

新鮮 & 旬の堺の野菜を

スーパーなどで農産物を買う時、産地を気にしたことはありますか？

旬の採れたて堺産農産物を選ぶことは、

豊かな食生活や地元農家の応援につながります。

更に地域の物を地域で消費する「地産地消」が行われることで、

地域の環境や経済にも好循環が生まれます。

堺の野菜を食べて、“おいしい”暮らしを始めませんか。

消費者

新鮮で
季節感のある食卓、
環境に優しい
生活を実現



小売店・飲食店

食育の推進、環境負荷の軽減など
地域貢献につながる

農家

消費者ニーズを
捉えた生産、
販路の開拓が
できる



ご存じですか「堺のめぐみ」

地域の農産物を「知って、選んで、食べる」ことで食と暮らしと環境を支える農業の多様な価値に共感する「地産地消の推進」を目的としています。スーパーなどでぜひ探してみてください。



学校給食にも

タマネギや米などは学校給食に使用されており、小松菜やシロナなどはほとんどが堺産です。「堺のめぐみ」を給食に使用することで、食育を推進しています。



離乳食にも

新鮮でおいしい「堺のめぐみ」は、離乳食の赤ちゃんから高齢の方まで食べやすいと評判です。



小松菜の煮物(幼児メニュー)

※離乳食にアレンジする場合は、月齢に応じて大きさや味付けを調整してください。

材料(幼児1人分)	作り方
小松菜 35g	①小松菜はさつゆで、水気を絞って2cm幅で切る。ニンジンと平天も2cm幅に。
ニンジン 7g	②鍋にだし汁と①を入れて火に掛け、ニンジンが柔らかくなったら調味料を加えて煮る。
平天 7g	
だし汁 適量	
砂糖 少々	
しょうゆ 少々	

※平天は1歳ごろから始めましょう。

おやさい
だ～いすき!

私たちに
できること

直売所を利用する

市内にある農産物の朝市や直売所に行ってみませんか。「堺のめぐみ」をはじめ、旬の採れたて農産物を購入できます。



地産地消を実施している飲食店・販売店を利用する

「堺のめぐみ」を使用した料理を提供している飲食店、取り扱いのあるスーパーなどの販売店を紹介しています。



地域のイベントに参加する

マルシェや農業祭など、堺の農産物に出会えるイベントに参加してみよう。秋マルシェは2ページ、堺市農業祭については3ページをご覧ください。



食べて“おいしい”暮らしを



しものファーム
代表取締役
霜野要規さん



子どもにも喜ばれる野菜を

小松菜、ホウレン草、春菊などの葉物野菜を「堺のめぐみ」として生産しています。中でも小松菜は、市内の学校給食で使用される量の大半を出荷しており、甘み、柔らかさ、歯切れの良さなどからお子さんにも好評です。以前、スーパーで小松菜の試食販売をした際、野菜嫌いのお子さんが37回もおかわりしてくれて、大きな自信になりました。ゆでた小松菜にツナ、マヨネーズをあえるだけの簡単メニューですので、ぜひ一度、お召し上がりください。

しものファームの小松菜は「ひとみ」という品種で、葉が丸く卵型をしているのが特徴。ビニールハウス内の温度や水分量はコンピューターが管理していますが、天気や湿度に応じて一日に何度も細かい調整を行っています。カルシウムやミネラ

ルが豊富な佐賀県海砂や、綿実油かす・魚かすなどの天然有機肥料を使用し、農薬を通常の半分まで減らすことで、栄養満点で安全・安心なおいしい小松菜になります。

地元の方に食べてもらうことで販路が広がり、生産規模の拡大や遊休農地解消につながる好循環が生まれています。都市の農地が維持されれば、水害や地球温暖化の防止など環境保全にも役立ちます。また、小・中学生の見学受け入れや、消費者向けの小松菜収穫体験ツアーなどの食農教育活動を通して、都市農業への理解を促進しています。

海外からの観光客や視察も増え、大阪・関西万博に向けて堺の野菜をPRできる絶好の機会に、行政や小売店、飲食店と協力しながら、「堺のめぐみ」を盛り上げていきたいです。



ヤシガラを混ぜた畑の土は、たくさん空気や水分を蓄え、ふわふわの触感に。

生産者と消費者をつなぐ場所に

the PARKSIDE(ザ パークサイド)は日本中から届く農産物のおいしさを届けたいという思いから生まれた青果市場直営のカフェ&マルシェです。マルシェの店頭には熟練のバイヤーが選んだ新鮮な青果や、スーパーでは見かける機会の少ないものが並ぶこともあり、お子さんから高齢の方まで幅広い世代にご利用いただいています。カフェの人気メニュー「もりもり野菜のサラダプレート」には産地から届いたばかりの新鮮な野菜がたっぷり。内容は日によって変わりますが、サラダのミズナやミニトマト、付け合わせのキッシュに入れた小松菜など、堺産の野菜も積極的に使っています。

堺産の野菜をメニューに採用する理由の一つ



は、畑で採れてから24時間以内にお客様へ届けられる新鮮さ。輸送時間やコストがかからない分、新鮮でおいしい野菜をお手頃価格で味わってもらえるのも魅力です。

もう一つは、こだわりの栽培方法やおいしい食べ方など、青果に込められた農家の方々の思いを、直接お客様に伝えられること。生産者と消費者の距離が近く、顔の見える関係を作りやすい点も地産地消のメリットです。

現在は接客時やSNSを中心に青果の魅力を発信していますが、将来的にはヨーロッパのサンデーマーケットのようなイベントを開催するのが夢です。市場と地域、産地と消費者をつなぎ、活気付けられるような場所になればと思います。



the PARKSIDE
◎場所 北区中村町744-1
◎営業 10~17時
(水曜休み)
URL:
<https://the-parkside-nanbu.com/>

the PARKSIDE
店長
中谷祥子さん



観覧
無料!

SAKAI DANCE FESTIVAL

2023
12.2/3

[sat] [sun]

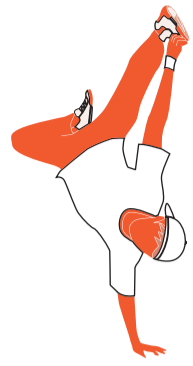
日本初！ダンス世界大会を堺で開催
総勢20人を超える世界のトップダンサーが堺に集結

日本・アメリカ・カナダ・フランス・オランダ・ドイツ・ポルトガル・韓国一流ダンサーが堺に集結し、パリオリンピックの正式種目「ブレイキン」などの競技で技術を競い合います。

世界の一流選手のダンスの迫力を間近で感じてみませんか。

問 スポーツ推進課 (☎228-7437 FAX228-7454)

日時 SAMURAI (ポッピン)・NINJA (キッズ)
12月2日 12～19時 (11時開場)
Seiko 5 Sports Showdown (ブレイキン)
12月3日 15～17時 (14時開場)場所 ららぽーと堺 1階
ファンスタクロススタジアム
(美原区黒山 22-1)

詳しくは↑

POPPIN' 1on1 Battle
"SAMURAI"

ポッピンは1960～70年代に生まれました。筋肉を弾くという意味の「ポップ」が由来です。マイケルジャクソンのダンスでも有名なパントマイムやロボットダンスなど、個性豊かな動きが楽しめます。



Point



男性・女性部門の予選優勝者と各国を代表するダンサー8人による、バトルが繰り広げられます。ポッピンの世界No.1を決める大会は今回が初。初代キング・クイーンの誕生を見に行こう。

KIDS 1on1 Battle
"NINJA"

世界でもトップレベルにある日本のキッズダンス。そのダンサーたちが世界一をかけて、バトルします。



Point



10歳以下・15歳以下の2部門を開催。大人にも負けない技術に圧倒されること間違いなし。ファッションなどのスタイルや、カッコよさを追求したパフォーマンスも見どころです。

BREAKIN' 1on1 Battle
"Seiko 5 Sports Showdown"

ブレイキンは、1970年代のニューヨーク発祥。ギャングの抗争を平和的に解決する手段としてダンスで競い合ったのが起源とされています。試合中は対戦相手をジェスチャーで挑発しますが、試合後は、仲間としてお互いの健闘を称え合います。



Point



DJの音楽に合わせて、即興でダンスを組み立て、バトルをします。相手の技に対して、それ以上の技を披露し、お互いを高めあう姿に会場が盛り上がります。他のダンスにはない、回転の要素が特徴です。

日本代表からコメント

SAMURAI 日本代表 **GUCCHON**

僕の地元である大阪でこのような世界大会が開催されることを誇りに思います。日本を背負って戦いますので、ぜひ応援よろしくお願いたします！

Seiko 5 Sports Showdown 日本代表 **TAISUKE**

初開催のイベントで、更には海外からたくさんダンサーが集まるのでとても楽しみです。日本代表として皆さんに楽しんでいただくためにも頑張りますので応援お願いします！

体育館でダンスを学ぼう

市の各体育館でも、キッズダンス、チアダンス、フラダンス、ヒップホップやジャズダンスなどさまざまな教室を開催しています。



体育館HP

堺市のスポーツ情報発信中

ダンス世界大会だけでなく、堺のスポーツイベントや施設、ゆかりのスポーツチームに関する情報を堺市スポーツ部の Twitter アカウントでお届けしています。



アカウントは↑

このイベントの審査員は皆さんです。この大会を観戦した方のインターネット投票で勝者が決定します。リアルタイムで映像配信を行い、世界No.1が皆さんの1票で決まります。

大会情報など
詳しくは↑



地域でともに過ごす 医療的ケア児



医療的ケア児とは、人工呼吸器による呼吸管理や喀痰（かくたん）吸引などの医療的ケアを受けることが日常的に必要な児童のことです。市では、医療的ケア児もそうでない子どもも同じ空間

で生活するため、保育所や学校などの環境整備を進めたり、医療的ケア児等コーディネーターを養成したりと医療的ケア児への支援の充実に取り組んでいます。

問 障害支援課 (☎228-7411 FAX228-8918)

インクルーシブ保育の現場から

一日中、酸素の吸入が必要なNHさんのある一日を紹介

酸素チューブの付け替え

移動用の酸素ボンベから室内用の酸素流量機へ酸素チューブを付け替えます。保育の内容に応じて適宜、酸素チューブを付け替えます。

全ての子どもの福祉の増進を図ることを目的に、障害の有無や国籍などに関わらず、ともに育つインクルーシブ保育を進めています。その一例として、ペガサス福泉中央こども園を紹介します。



昼食

きざみ食や流動食などそれぞれの園児の身体状況に応じた食事形態で、できる限り他の園児と同じ昼食をとります。



登園

10:00

11:30

13:20

降園



運動会の練習

補助者が酸素ボンベを背負って付き添います。安全にのびのびと過ごせるよう、活動内容に応じてチューブの長さを変更します。



お昼寝

5~10分に1回、呼吸状態を確認します。



ペガサス福泉中央こども園の運営法人である、社会福祉法人風の馬理事・田中恭子さん【写真】に話をお聞きしました。

医療的ケア児であることはその子の個性のひとつ

医療的ケアを必要としているのはその子の個性だと思っていて、インクルーシブ保育が特別なことだとは思っていません。

ただ、医療的ケア児は健常児よりもリスクがあるので、看護師を常駐させるなど厚い人員配置でリスクを軽減しつつ、医療的ケア児も健常児もみんな一緒に保育を心掛けています。

健常児は優しく、医療的ケア児は活発に

インクルーシブ保育を実践することで、健常児は思いやりや配慮が身に付き、優しくなります。例えば、酸素チューブが保育室の中で伸びている中で健常児は走り回っていても絶対に踏みません。誰も注意しなくても、その子にとって

手足と同じくらい大事なもので、いたずらしてはいけなくて健常児も分かっています。

医療的ケア児は同世代の子と関わることで、その子が持っている能力を最大限に伸ばすことにつながっていると思います。刺激をもらい、家にいる時より活発になっているのではないかと思います。

お互いをリスペクトできるように

大人はどうしても障害や医療的ケアが必要であることを気にしてしまうことがあるかと思いますが、子どもはフラットです。お互いを尊重するには子どもの頃から一緒に生活することが大事だと思います。

さまざまな支援があります

その他の支援もあります。詳しくはこちら→



就学支援

障害のある幼児・児童・生徒の就学や教育に関する相談ができます。



問 支援教育課 (☎340-2323 FAX228-7421)

障害児通所支援

医療的ケア児が利用できる児童発達支援や放課後等デイサービスなどの制度があります。

問 区役所地域福祉課か保健センター (☎FAX区版1ページ)

医療的ケア児等コーディネーター

保健・医療・福祉・子育て・教育などのサービスを総合的に調整し、関係機関とつなぐ医療的ケア児等コーディネーターを養成し、保育所や訪問看護ステーションなどに配置しています。

問 障害支援課

大阪府医療的ケア児支援センター

医療的ケア児に対する相談に応じ、関係機関と連携し、支援につなげます。原則地域の支援機関を通じて相談できます。

☎0725-55-2622

● **新型コロナワクチン 生後6カ月以上の全ての方が接種できます**

効果



副反応

起こりやすい副反応

接種後に、注射した部分の痛み、疲労、頭痛、関節や筋肉の痛み、寒気、発熱などの副反応が見られることがあります。まれに起こる重大な副反応として、ショックやアナフィラキシー、心筋炎、心膜炎があります。症状が続いたり軽減しなかったりする場合は、接種を受けた医療機関やかかりつけ医に相談してください。

堺市新型コロナ
ワクチン副反応
相談窓口

☎ **228-7043**

聴覚や発語の障害がある方 FAX 275-5387
(土・日曜日、祝日も開設)

- 副反応に関する相談を受け付けています
- 医療機関の紹介は行っていません

接種による効果と副反応の両方をご理解いただいたうえで、保護者や本人の意思で接種を受けていただきます。

副反応に関する情報(副反応疑い報告数)

厚生労働省では、ワクチンの接種後に生じうる副反応を疑う症状の事例を医療機関から収集しています。発生した症状と予防接種との因果関係が明らかでない場合も、報告の必要があると医師などが判断する場合は、報告対象とされています。収集した情報をもとに、ワクチンの安全性の評価や情報提供が行われています。

ワクチンの効果

現在流行しているオミクロン株亜系統に対しては、ワクチン接種による重症化予防効果と発症予防効果が期待されています。特に重症化リスクの高い高齢の方や基礎疾患がある方は接種をご検討ください。

対象 生後6カ月以上で初回接種を完了し、前回接種から3カ月以上経過した方

期間 来年3月31日まで

新型コロナ
ワクチン接種
ポータルサイト
はこちら →



副反応疑い報告数など

	堺市※1	全国※2
推定接種回数	2,506,758	439,368,218
うち副反応疑い報告数	168 (0.0067%)	37,211 (0.0085%)
うち重篤報告数	37 (0.0015%)	8,948 (0.0020%)
うち死亡報告数	7 (0.0003%)	1,644 (0.0004%)

※1 10月1日時点の数値

※2 7月28日の厚生科学審議会予防接種・ワクチン分科会副反応検討部会の資料より

堺市新型コロナ
ワクチン接種
コールセンター

☎ **0570-048-567**
(ナビダイヤル(有料))
9:00~17:30(土・日曜日、祝日も開設)
※IP電話からは ☎072-256-4140

● **11月26日はいい風呂の日 湯船につかって健康に**

温かい湯船に入って体を温めると、健康面や美容面でたくさんのメリットがあります。湯船につかることで得られる健康効果や疲労克服につながるおすすめの入浴法を紹介します。

問 上下水道局お客様センター
(☎ 0570-02-1132 FAX 252-4132)

健康効果

堺市上下水道局のマスコットキャラクター「すいちゃん」と、PRキャラクター「マモルンダー」の漫画【右画像】で紹介いたします。



おすすめの入浴法

- 就寝の2~3時間前に
- 38度のぬるめのお湯で30分程度、42度の熱めのお湯で5分程度

入浴時の注意事項

- お湯を熱くしすぎない ● 長湯をしすぎない
 - 入浴前に水分補給
 - 食事後すぐや酒酔い状態で入浴しない
 - 寒い日は、ヒートショック(※)予防のため暖房や湯船の蓋を開けることで、浴室や脱衣所を温める
- ※ 温度の急激な変化で血圧が大きく上下し、心臓や血管に負担がかかること

🌸 **浴そう入浴派のすいちゃんとシャワー派のマモルンダーのある一日** 🌸

20時帰宅
すいちゃん: 今日もお仕事がんばって疲れちゃったなあ…。ゆっくり湯船につかってリフレッシュしよう~
マモルンダー: 今日も疲れたし、テレビとスマホでゴロゴロしよう!

21時入浴
すいちゃん: ちょっとぬるめで30分しっかり温まろう~
マモルンダー: 時間短縮! サッとシャワーで済ませちゃおう~!

23時就寝
すいちゃん: 朝までぐっすりいい気持ち~♡
マモルンダー: なかなか眠れないよ~

翌7時起床
すいちゃん: 体もお肌も絶好調!
マモルンダー: よく眠れなかったし昨日の疲れが取れてない気がする…

お風呂の効能 新陳代謝を促進する

- 血行が良くなり、心臓や脳などの循環器系疾病にかかるリスクが大きく減少
- 関節がほぐれて疲労克服

お風呂の効能 眠りの質を上げる

- 汗をかくことで心地良い疲労感が訪れて副交感神経が刺激され、寝つき良く、良質の睡眠を得られる

お風呂の効能 皮膚を清潔に保つ

- 皮膚の血行促進や保湿効果で床ずれやかぶれを防ぐ
- 毛穴が広がり老廃物が排出されやすくなる
- 免疫力もアップ

「学んで楽しい！」 出前講座で市政を身近に

生涯学習まちづくり出前講座では、市の事業や制度について、市職員が地域や企業などに訪問して講義します。あなたの「知りたい」「聞いてみたい」を出前講座で学びませんか。

問 生涯学習課 (☎228-7631 FAX228-0371)

対象 市内在住・在勤・在学の10人以上の団体・グループ

講座 市政や環境、健康など計92講座

時間 30～60分程度(講座による)

詳しくはこちら→



例えば企業や店舗で



地域の歴史や史跡について、お客さんに伝えられたらいいなあ!

A店の店長さん

グループで



子どものけがや急病に備えて、気を付けることが知りたい!

B保護者会の保護者さん

地域の自治会で



最近、詐欺被害のニュースをよく見るし、対策を教えてください

C自治会の会長さん

「堺の文化財について」の講座では、希望する地域の歴史や文化財を学べますよ



文化財課学芸員

救急事故の予防や応急手当の重要性をお伝えします



救急課職員

「適正な119番通報のかけ方」の講座もあります



通信指令課職員

市内で特殊詐欺被害が増えています講座では特殊詐欺の現状や手口、防犯対策などをお話します



市民協働課職員

参加者の声

歩いて行ける身近な場所だったので参加しやすかった

小さな子どもが一緒でも学ぶことができ良かった

地域の実状に応じた話が聞けた

大きな災害が増えているので地域で意識を共有したい



出前講座の様子

生涯学習で心を豊かに

生涯学習とは学校などで義務的に行われる学習とは違い、年齢や職業などに関係なく、自発的に学ぶものです。生涯学習による「学び」は、心の豊かさや人との交流などにもつながります。出前講座を「学び」のきっかけにしませんか。

楽しみながら子育て応援 さかいチャイルドサポーター研修

子育て支援事業での活動を希望する方を対象に、来年1月から地域保育コースと地域子育て支援コースの研修を行います。

要申込 11月8～24日

申込方法など詳しくは市ホームページ(QRコード)参照



問 活動内容については子ども育成課(☎228-7612 FAX 228-8341)、研修の運営については同研修事務局(ポピンズプロフェッショナル ☎080-5924-9662)か子ども企画課(☎228-7104 FAX 228-7106)

さかいチャイルドサポーター研修

コース名	活動内容
地域保育コース (ファミリー・サポート・センター事業)	研修修了後、子どもの一時預かりや送迎などの活動ができます
地域子育て支援コース (地域子育て支援拠点事業)	親子の交流や育児相談、情報収集ができる子育てひろばなどで活動できます

子育て応援をしている方の声

ファミリー・サポート・センターで、登校までの預かりやお送りのボランティア活動をされている平野おるさんにお話を聞きました。

子育て応援は初めての経験

退職後、ファミリー・サポート・センターでの活動を始めました。孫も大きくなり、最近の小学生の子と話す機会は少なく、どのように接したら良いか、最初は不安でした。

楽しみながら子育て応援

学校までの道のりで虫や花を見つけたり、空を眺めて「雨が降りそうだね」などと会話したり、自分では気付かなかった自然や季節をお子さんと一緒に感じられるので、とても楽しい時間です。



かけがえのないもの

私よりも歩くのが遅かったお子さんがいつの間にか速く歩くようになり、身長も伸びました。お子さんの成長を保護者さんと共有しながら子育てに関わることは、私にとってかけがえのないものになっています。



子育て応援を受けている方の声



平野さんの応援を受けた保護者の方

夫婦ともに朝早く出勤する時などに預かってもらえるので、とても助かっています。娘は引っ込み思案なところがあるので心配していましたが、平野さんには日々のことをよくおしゃべりしているようで、安心しました。一緒に登校できるのを、娘も喜んでいました。

地域ボランティアによる子育て応援を受けたい方はファミリー・サポート・センターへ

依頼には会員登録講習(1時間30分程度)の受講が必要です。

対象 市内在住で生後2カ月～小学6年生の子どもがいる方

有料 1時間につき700円

詳しくは市ホームページ(QRコード)参照。

問 堺市ファミリー・サポート・センター(☎FAX 222-8066)



秋の火災予防運動 火災の減少と火災による死者をゼロにするために

問 予防査察課(☎238-6005 FAX228-8161)



住宅防火 いのちを守る10のポイント

火災が発生しやすい時期になりました。火災の減少と火災による死者をゼロにするために10のポイントを確認しましょう。



4つの習慣

- ・寝たばこは絶対にしない、させない。
- ・ストーブの周りに燃えやすいものを置かない。
- ・こんろを使うときは火のそばを離れない。
- ・コンセントはほこりを清掃し、不必要なプラグは抜く。

6つの対策

- ・ストーブやこんろなどは安全装置の付いた機器を使用する。
- ・住宅用火災警報器を定期的に点検し、10年を目安に交換する。
- ・部屋を整理整頓し、寝具、衣類、カーテンは、防災品を使用する。
- ・消火器などを設置し、使い方を確認しておく。
- ・高齢の方や身体の不自由な人は、避難経路と避難方法を確保しておく。
- ・地域ぐるみの防火対策などをおこなう。



※ストーブによる火災で死者が多く発生していますので、ストーブを使用する際は特に注意してください。

操作が不慣れな方向けのスマホ教室で、スマホの操作方法を学びませんか

講義時間 各回2時間15分(コネクシオは2時間10分)

申込方法 電話で氏名・電話番号・希望日時・講座名を申込先(下表内)へ。

※先着順ではなく抽選ですので、電話が混雑した場合は受付期間中に時間を空けてお電話ください。

※複数日時の申込が可能。ただし、講座内容は各日同じです。

受付 10月31日～11月14日10～17時(土・日曜日・祝日除く)

当選者のみ11月22日までに連絡します。

持ち物 ご自身のスマホ

(お持ちでない場合は貸し出し)

12月号にも実施案内を掲載します。



講座名	内容
A	電源の入れ方・電話のかけ方・カメラの使い方
B	SNS(LINE)・インターネットの使い方
C-①	マイナンバーカードの申請方法
C-②	マイナポータルの利用方法
C-③	新型コロナウイルスワクチン接種証明書の発行方法
C-④	健康保険証の利用方法や公金受取口座の登録方法

※C-①・C-③は12月号で募集します。
※Cの講座では、講座A・Bの内容に関する相談もできます。

申込先 MXモバイリング (☎072-200-3390)

会場	実施日	開始時間	講座名
西老人福祉センター	11月29日(水)	10:00	A
		13:30	B
	11月30日(木)	10:00	A
		13:30	B
	12月1日(金)	10:00	B
		13:30	C-②
来年1月9日(火)	10:00	B	
	13:30	C-④	



申込先 イリオスネット (☎0120-788-210)

会場	実施日	開始時間	講座名
中区役所	12月5日(火)	10:00	A
		13:30	B
	12月8日(金)	10:00	A
		13:30	B
南区役所	12月15日(金)	10:00	C-④
		13:30	B
南図書館	11月28日(火)	10:00	A
		13:30	B
サンピア	11月30日(木)	10:00	A
		13:30	B
サンピア	12月1日(金)	10:15	B
		13:45	C-②

申込先 コネクシオ (☎050-1807-8591)

会場	実施日	開始時間	講座名
美原区役所	12月5日(火)	10:00	A
		13:15	B
	12月14日(木)	10:00	B
		13:15	C-②
北区役所	12月8日(金)	10:00	A
		13:15	B
	12月15日(金)	10:00	B
		13:15	C-②
12月20日(水)	10:00	B	
	13:15	C-④	

問 ICTイノベーション推進室 (☎228-7264 FAX228-7848)

さがいつこ

あいさつについて

浜寺東小学校 4年

由肥 颯真 (ゆひ そうま)

ぼくは、あいさつは相手と自分が気持ちよくなれる物だと思っています。しかし、三年生であいさつプロジェクトをした時、あいさつしてくる人が少なくてとっても悲しかったです。見守り隊の人などはすごく悲しい思いをしてると思います。あいさつをしてくれない人はあいさつのことをどう思っている、なぜしないのかとてもふしぎに思います。

そこで、ぼくはあいさつをふやすために取りくめそうな事を考えてみました。一つ目はあいさつをしていない人がいたら、するように声をかけることです。二つ目は自分が大きな声で伝えるようにあいさつをして、みんなのおてほんになることです。

これからあいさつでいっぱい学校になればいいと思います。



(写真: 浜寺東小学校提供)

子ども・女性が安心して暮らせる社会に オレンジ&パープルリボンキャンペーン

こんなことはありませんか？

毎日のように近所の子どもが長時間泣きわめいている

子育てが辛くてつい子どもにあたってしまう

LINEでも相談できます

虐待かな？と思ったら、ためらわずご相談ください

児童相談所 虐待対応ダイヤル **189**

親子のための相談LINEはこちら



こんなことはありませんか？

外出や行動を制限・監視される

配偶者や恋人などから人格を否定するようなことを言われる

相談するほどのことではないと思わずご相談ください

DV 相談ナビ **#8008**



- 相談は匿名でできます。ひとりで悩まずにご相談ください。
- 区役所子育て支援課(☎FAX区版1ページ)では対面での相談もできます。

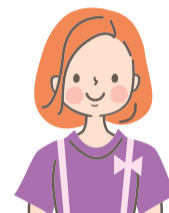

社会全体で許さない！
子どもへの虐待・女性に対する暴力

子どもへの虐待、女性に対する暴力は、心と体を深く傷つける許されない行為です。このような行為は決してしない、許さない気持ちを持ち、防いでいきましょう。

人権ふれあいセンター ふれあいフェア2023

同和問題をはじめあらゆる人権問題の理解と認識を深められるイベントです。誰もが自分らしく、お互いを認め合える社会を実現するために何ができるか、楽しみながら考えてみませんか。

日時 11月26日(日)9時30分～16時

場所 人権ふれあいセンター(堺区協和町2丁61-1)

内容 作品展や発表会、うまいもんコーナーなど

問 同センター(☎245-2525 FAX245-2535)

うまいもんコーナー

ホルモンスープやとりめし、フライドポテトなど、「うまいもん」がたくさん集合します。



映画鑑賞「破戒」

～この戒めを破り明日を生きる～

名だたる巨匠たちが映画化してきた島崎藤村の名作。部落出身者であることを隠して教師となった主人公が理不尽な差別の現実と人間の尊厳の間で苦悩する姿を描いています。

映画を通して同和問題の歴史や現状を知り、同和問題について考えてみませんか。

時間 13時30分から(13時開場)

直接会場へ(先着300人)

詳しくは同センターホームページ(QRコード)参照



©全国水平社創立100周年記念映画製作委員会

みんなの発表会

堺識字多文化共生学級「つどい」の活動や、地域の音頭「どんでんかっか」を子どもたちが発表します。



#堺歩き 堺市公式 Instagram

Instagramで「#堺歩き」を付けて投稿された写真を紹介します。

堺市公式Instagramではすてきな写真を掲載中。

問 広報戦略推進課(☎228-7340 FAX228-8101)



堺市公式 Instagramはこちら→



#堺歩き #新檜尾公園

@jun_self_body2さん



#堺歩き #堺グルメ

@_min.ly_さん



#堺歩き #菰池

@n_n_atsさん

議会のうごき 第4回市議会(定例会)

堺市議会の情報は
こちら↓



令和5年第4回市議会(定例会)は、8月22日から9月28日の38日間開かれ、令和4年度決算などについて論議がありました。市長から提出された議案34件と議員提出議案4件を、それぞれ可決等しました。 問 調査法制課(☎ 228-7813 FAX 228-7881)

令和4年度決算

令和4年度各会計決算は、新型コロナウイルス感染症対策や物価高騰対策の引き続きの実施により、一般会計の歳入・歳出総額はともに前年度から減少しているものの、新型コロナウイルス感染症拡大以前と比較すると高い水準となっています。そのような中、実質収支・単年度収支とも黒字となり、また、特別会計・企業会計についても、実質収支は収支均衡が図られ、資金剰余額についても黒字を確保しました。

健全化判断比率の指標については、国が示す早期健全化基準を下回る一方、財政の弾力性を示す経常収支比率は、物件費などの増加、臨時財政対策債の大幅な減少などにより、前年度から8.7ポイント上昇して、102.4%となり、財政構造の硬直化が大きな課題となっています。

市長からは「新型コロナウイルス感染症は、5月に感染症法上の分類が5類へと移行し、社会経済活動が本格的に動き出している。一方で、少子化による人口減少の加速や、高齢化に伴う社会保障費の増加に加え、エネルギーや食品価格などの物価高騰にも直面している。本市を取り巻く環境は引き続き厳しい状況にあるが、持続可能な財政運営を保ち、市民の皆様がこれからも堺で安心して暮らし続けることができ、本市が将来にも夢と希望が持てる都市であるよう力を尽くす」との説明がありました。

議員からは「今回の決算において財政構造の弾力性を示す経常収支比率は102.4%と大幅増加となった。これは本市の財政構造が著しく硬直化し、新たな政策投資が自由に行えない状況を示している。このことから、今後も新たな行政需要に対応するための更なる事業見直しなど不断の改革を全

局的に進める、また府市連携の強化による本市の成長促進とともに、これまで進めてきた泉州や南河内など近隣自治体との連携を踏まえて、堺がリーダーシップをとって南大阪全体の活性化にもつなげる、面での連携をより一層進めることを求める」「安定的な税制基盤を確保するためにも、引き続き財政構造の改善に取り組むことはもちろんのこと、財政危機脱却プランでも示されている住民サービスの維持・拡充への取組に最善を尽くし、今後、真に市民にとって必要な事業が後退し、また中止されることのないよう要望すると同時に、市民と真摯に向き合い大きな変化に対しても常に丁寧な説明で、その責任を果たすよう求める」「一般会計の実質収支は76.6億円の黒字となったものの、経常収支比率は高い水準にある。前年度から大きく上昇した要因として、臨時財政対策債の発行を抑制したことなどによると示されたが、これを除いてもなお高い水準にあり財政の硬直化が懸念される。この状況を改善するため税源涵養(かんよう)に資する取組を積極的に進め、持続可能な財政運営を行うよう求める」「行政の役割はお金を蓄えることではなく、市民から預かった税金を行政サービスとしてお返しをすることであり、その本分は市民福祉の向上である。市民生活に根差した行政運営、財政運営がなされることを期待する」「物価高騰で市民の暮らしが深刻になっている中、住民福祉の向上を第一とする地方自治体の役割を堺市がしっかりと果たす必要がある。財政の健全化は、それに応える方向でこそ意味を持つものである」などの意見があり、令和4年度各会計決算を賛成多数で認定しました。

議会の日程

最新の会議日程や生中継・録画中継・傍聴できる会議について詳しくは、市議会ホームページ(右上QRコード)参照。また、本会議の生中継は、区役所のロビーなどのテレビでもご覧になれます。なお、11月定例会(11月28日～12月20日)での請願・陳情と意見陳述の申し出の締め切りは、11月13日です。

問 議事課(☎ 228-7812 FAX 228-7881)

定例会	
議会運営委員会	11月24日(金)10:00から
本会議(提案理由説明)	11月28日(火)13:00から
議会運営委員会	11月29日(水)10:00から
その他の議会	
議会力向上会議	11月2日(木)10:00から

議員定数・議員報酬削減議案

大阪維新の会堺市議会議員団より、議員定数及び議員報酬に関する条例案の提案がありました。

審議の結果、総務財政委員会と本会議において各条例案を否決しました。

▶堺市議会議員定数及び各選挙区選出議員数に関する条例の一部を改正する条例

本市議会の議員定数を48人から41人とし、堺区の選出議員数を2人、中・東・西・南・北区の選出議員数をそれぞれ1人削減するもの。

▶堺市議会議員の議員報酬等に関する条例の一部を改正する条例
現在本市議会では、議員報酬の

特例に関する条例を定め、令和5年6月1日から令和9年4月30日までの間、委員会正副委員長の議員報酬を引き下げ、正副議長以外の議員の報酬月額を78万円としているが、本条例により、議会運営委員会正副委員長、常任委員会正副委員長及び特別委員会正副委員長の報酬の規定を廃止し、令和9年5月1日からは、正副議長以外の議員の報酬月額を恒久的に一律78万円とするもの。

▶堺市議会議員の議員報酬の特例に関する条例

令和5年10月1日から令和9年4月30日までの間、全議員の報酬月額を20%減額するもの。

意見書

今議会では、次の意見書を可決しました。可決した意見書は、議会の意思として国会又は関係行政庁に提出します。

▶全会一致

- ▷消費者被害の防止・救済のため、施行5年後見直し規定に基づく特定商取引法の抜本的改正を求める意見書
- ▷下水サーベイランス事業の実施を求める意見書
- ▷脱炭素と自然再興に貢献するサーキュラー・エコノミー(循環型経済)の推進を求める意見書
- ▷ブラッドパッチ療法(硬膜外自家血注入療法)に対する適正な診療上の評価等を求める意見書

令和5年第4回定例会 主な議案に対する会派等の賛否一覧

○:賛成、×:賛成でない、△:会派内で賛否不一致

議案名等	会派名等 所属議員数 (人)							議決結果
	堺大 市議 会維 新議 員団 ◆会	公 明 党 堺 市 議 員 団	市 自 民 党 主 流 派 ・ ブ ・ 会	堺 創 志 会	堺日 市本 議共 議産 員団 党	議 会 派 に 員 属 さ な い ①	議 会 派 に 員 属 さ な い ②	
令和5年8月22日議決分								
市長提出案件 第103号 堺市副市長の選任について	○	○	○	○	○	○	○	同意
令和5年9月28日議決分								
市長提出案件 第73号 令和4年度堺市一般会計歳入歳出決算の認定について								可決及び認定
第74号 令和4年度堺市国民健康保険事業特別会計歳入歳出決算の認定について								
第75号 令和4年度堺市公共用地先行取得事業特別会計歳入歳出決算の認定について								
第76号 令和4年度堺市母子父子寡婦福祉資金貸付事業特別会計歳入歳出決算の認定について								
第77号 令和4年度堺市介護保険事業特別会計歳入歳出決算の認定について	○	○(※1)	○	○	×	○(※2)	○	
第78号 令和4年度堺市公債管理特別会計歳入歳出決算の認定について								
第79号 令和4年度堺市後期高齢者医療事業特別会計歳入歳出決算の認定について								
第80号 令和4年度堺市水道事業会計剰余金の処分及び決算の認定について								
第81号 令和4年度堺市下水道事業会計剰余金の処分及び決算の認定について								
議員提出案件 第15号 堺市議会議員定数及び各選挙区選出議員数に関する条例の一部を改正する条例	○	×	×	×	×	○	○	否決
第16号 堺市議会議員の議員報酬等に関する条例の一部を改正する条例								
第17号 堺市議会議員の議員報酬の特例に関する条例								

会派に属さない議員 ①…水ノ上成彰 議員 ②…長谷川俊英 議員
◆議長は、地方自治法第116条第2項の規定により議決に加わらない。
(※1) 田代優子 議員は欠席 (※2) 乾友美 議員は欠席

今月の相談 無料

祝休日は休み(無休以外)
☎ 電話相談可

堺市 相談



区役所の相談・法律相談などは区版2ページ

消費生活相談	☎	月～金 9:00～17:00 消費生活センター ☎221-7146 FAX221-2796
DV電話相談	☎ 無休	月～金(祝休日除く) 9:00～17:30 配偶者暴力相談支援センター専用ダイヤル ☎228-3943 上記以外の時間 夜間・休日DV電話相談専用ダイヤル ☎280-2526
堺市子ども虐待ダイヤル(通告・相談)	☎ 無休	24時間 専用電話 ☎241-0066
こころの電話相談	☎	月～金 9:00～12:00 12:45～17:00 こころの健康センター ☎243-5500 FAX241-0005
40歳以上の方のひきこもり相談	☎	月～金 10:00～12:00 こころの健康センター ☎241-0880 FAX241-0005
49歳以下のひきこもり・不登校・ニート・非行・ヤングケアラー・就労サポート相談	☎	月～金 9:00～17:30 ユースサポートセンター ☎248-2518 FAX248-0723
発達障害相談	☎	月～金・第2土(初回者) 9:00～17:30 発達障害者支援センター ☎275-8506 FAX275-8507
自死遺族の方の相談	☎ 要予約	月～金 9:00～17:30 こころの健康センター ☎245-9192 FAX241-0005
犯罪被害者等支援総合相談	☎	月～金 9:00～17:30 市民協働課 ☎228-7405 FAX228-0371
人権相談(LGBTQなど性の多様性の相談を含む)	☎ 面接は要予約	月～金 9:00～12:00 13:00～16:30 人権相談ダイヤル ☎228-7364 FAX228-8070
男女共同参画センター相談(DV・人権・法律など多様な相談)	☎	火～日 9:00～17:15 ☎FAX224-8888 メール、SNS相談も可。詳しくはHP参照
カウンセラーによる女性悩み相談	☎ 要予約	火 10:00～13:00 14:00～16:00 (7・21日は18:00～20:00も) /4・10・17日 17:00～20:00 男女共同参画交流の広場 ☎236-8266 FAX236-8277
カウンセラーによる男性悩み相談	☎ 要予約	第1・3木 18:00～21:00 /第4土 14:00～17:00
人権ふれあいセンターの相談	☎	総合生活相談 火～日 3・23日(祝日)も実施 9:00～17:30 人権相談 無料弁護士相談 14・25日、12月12日 13:00～15:00 2週間前から要予約 相談窓口 ☎245-2530 FAX245-2535
堺市社会福祉協議会の相談	☎	ボランティア 高齢者・障害者の生活 月～金 9:00～17:30 堺市社会福祉協議会区事務所 ☎FAX区版1ページ 日常生活自立支援 月～金 9:00～17:30 自立支援係 ☎232-7771 貸付相談 月～金 9:00～17:30 福祉資金係 ☎222-7666
NPO相談	☎	月・水～金 9:00～17:30/土 10:00～17:00 市民活動コーナー ☎228-8348 FAX228-8352
住宅専門家相談	☎ 2～24日に要予約 先着3組	宅地建物取引士(活用)マンション管理士(管理) 29日 13:30～16:15 住宅施策推進課 ☎228-8215 FAX228-8034 司法書士(相続)弁護士(法律) 30日 13:30～16:15

子ども電話教育相談「こころホーン」	☎ 無休	24時間 専用電話 ☎270-5561
子育て・発達相談(12歳以下の子ども)	☎	月～金 10:00～17:00 さかいっこひろば ☎275-7601 FAX275-7609
不妊カウンセラーによる不妊症・不育症相談	☎ 10日までに要予約 先着3組	18日 13:00～16:00 保健センター 市役所など ☎FAX区版1ページ
ひとり親家庭の父母 弁護士法律相談 や寡婦のための相談	☎ 前日までに要予約 F P 家計相談	第2水・第2金・第3木 14:00～16:30 母子家庭等就業・自立支援センター ☎224-7766 FAX224-7773 5・9・13・19・24日 相談時間は日によって異なる
里親になりたい方の相談	☎	月～金 9:00～17:30 子ども相談所 ☎245-9197 FAX241-0088
窓口・電話相談 []は窓口のみ	☎	日本語、英語、中国語、韓国・朝鮮語、ポルトガル語、スペイン語、ベトナム語、タイ語、[タガログ語、インドネシア語、ネパール語] 月～金 10:00～12:00、13:00～16:00 多文化交流プラザ・さかい ☎228-7499 FAX340-1091
行政書士による帰化・入管相談	☎ 先着3組 14日12:00まで(通訳は1日までに要予約)	15日 14:00～17:00 多文化交流プラザ・さかい ☎228-7499 FAX340-1091
中国帰国者の相談室	☎	いずれも 13:30～16:00 第2火 新金岡市民センター1階 第2木 南区役所総務課 ☎228-7412 FAX228-7853 第1・3金 泉ヶ丘市民センター1階
労働相談	☎ 区役所の相談	月～金 10:30～17:00 ①雇用推進課 ②サンスクエア堺 ②は雇用推進課へ要予約 雇用推進課 ☎228-7404 FAX228-8816
労働者のための健康相談	☎ 要予約	11日 13:00～18:00 サンスクエア堺 9日17:00までに雇用推進課へ要予約
就労相談(求人情報の提供・就職活動のサポート・職業適性診断)	☎ 区役所の相談 オンライン相談可	月～金 9:00～17:00 堺市医師会事務局 ☎221-2330 FAX223-9609 月～金 9:00～17:30 ジョブシップさかい 要予約 ☎0120-010908 FAX244-3771 月・金 13:00～16:00 堺市産業振興センター(職業適性診断除く) ①火～土 10:00～19:00 ②月～金 10:00～18:30 さかいJOBステーション ☎0120-245108 FAX252-4605 ①月～金 9:00～17:00 JOBステーション南サテライト
生活にお困りの方の生活・仕事相談	☎ 区役所の相談	月～金 9:00～17:30 すてっぷ・堺 ☎225-5659 FAX222-0202
司法書士による相続などの休日相談	☎ 要予約	18日 13:00～16:00 司法書士総合相談センター堺 大阪司法書士会堺支部 ☎080-6284-1874 (10～16時)
行政書士による休日相談	☎ 要予約	18日 13:30～16:00 堺市産業振興センター 大阪府行政書士会堺支部 ☎234-3999 FAX247-8109

堺の歴史 発見記

3 引接寺縁起 (いんじょうじえんぎ)

引接寺(いんじょうじ)は南北朝時代に宿院の近くに建てられたお寺です。戦国時代には千利休の家の近所でもあったようですが、創建時の正確な場所は不明です。江戸時代には南樽屋二丁目(現在の少林寺小学校敷地内・小学校北側に説明板有)に移りました。一遍(いっぺん)が開いた「時宗(じしゅう)」のうち四条派の有力なお寺でしたが、明治6(1873)年に廃寺になりました。

「引接寺縁起」は、長さが10m近くある巻物です。近年その存在が分かり、令和4年度に堺市博物館が収蔵しました。歴代の住職の功績などを文明4(1472)年にまとめ、その後、天正5(1577)年まで記録の追加があります。また、貞和3(1347)年の引接寺創建時に堺の商人が支援したことや、同寺の唱える開口神社や住吉大明神(住吉大社)とのゆかりなども伝えています。

引接寺は茶会記録である「天王寺屋会記(てんのうじやかいき)」にも登場し、連歌会の会場ともなった有名なお寺でしたが、廃寺で資料が散逸し詳細が不明でした。この史料の検討により、当時の人々と引接寺との関わりが分かってくると思われます。

※本資料は11月3日～12月17日の堺市博物館特別展で一部ご覧いただけます。

問 学芸課 (☎245-6201 FAX245-6263)

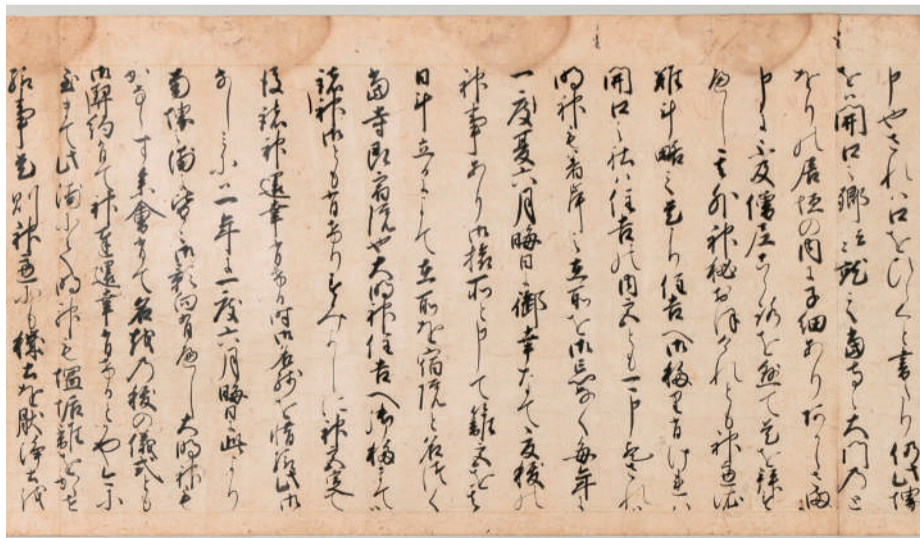

引接寺縁起(部分)堺市博物館蔵

●申込方法など詳しくは、ご案内するHP(ホームページ)でご確認いただくか、問(問合せ先)へお問い合わせください。
〔要申込〕の記載がない場合は直接会場へお越しください。

子育て・教育

イノベーションを体験しよう 小学生のための企業探求イベント

市内企業の商品やサービス、取組を直接見て、ふれて、体験できます。
対象 小学生とその保護者
日時 11月25日(土)10~15時
場所 S-Cube(中百舌鳥駅前)
要申込
参加企業・体験内容など詳しくは市HP(QRコード)参照



問 イノベーション投資促進室
(☎ 228-7629 FAX 228-8816)

小学校就学に向けた情報ページ 「わくわくスタート堺っ子」

子どもたちが安心して小学校生活をスタートできるよう、就学に役立つ情報を市HPに掲載しています。
詳しくは市HP(QRコード)参照



問 能力開発課
(☎ 270-8120 FAX 270-8130)

堺産のお米と野菜でクッキング 小学6年生の親子料理教室

対象 小学6年生とその保護者
日時 12月2日(土)9時30分~12時
場所 梅文化会館(梅・美木多駅前)
要申込 11月22日まで
詳しくは堺市学校給食協会HP(QRコード)参照



問 同協会
(☎ 297-5001 FAX 297-4510)

ひとり親家庭の養育費 受け取りを支援

公正証書などの作成費用や養育費の保証契約費用の一部を補助します。
補助 上限5万円(対象外費用あり)
対象 児童扶養手当を受給しているか、同じ所得水準のひとり親家庭
詳しくは市HP(QRコード)参照



問 子ども家庭課
(☎ 228-7331 FAX 228-8341)

のびのびルームなど 来年4月からの利用者を募集



事業 のびのびルーム、放課後ルーム、堺っ子くらぶ(のびのびルーム・すくすく教室)
要申込 11月1~30日(2次申込あり)
事業内容や実施校区など、詳しくは市HP(QRコード)参照



問 放課後子ども支援課
(☎ 228-7491 FAX 228-7009)

福祉

補聴器のこと 相談してください

対象▷補聴器を使用するか迷っている方
▷購入したが調整がうまくいかない方
日時 毎月第2金曜日13時30分・14時30分・15時30分から
場所 健康福祉プラザ
持物 耳鼻科での聴力検査の結果(お持ちの方のみ)
要申込 郵送かFAX、電子メールで希望日時、氏名、住所、連絡先、年代、相談内容を健康福祉プラザ視覚・聴覚障害者センター(〒590-0808 堺区旭ヶ丘中町4丁3-1 ☎ 275-5024 FAX 243-2222 電子メール mimi@sakai-kfp.info)へ

問 同センター
(☎ 275-5024 FAX 243-2222)

広報さかい 点字・音声版を発行しています

広報さかい・区広報紙の内容を抜粋した点字版と全ての記事を音訳したデジ版を発行しています。視覚障害のある方で希望する方に毎月郵送します。身近に視覚障害のある方がいたら、伝えてください。

問 広報課
(☎ 228-7402 FAX 228-8101)

重度障害のある方に タクシー利用料金を助成

タクシーの利用料金の一部を助成しています(支給要件あり)。

現在利用中で次年度も継続希望の方(要申請) 11月30日までに問へ
※次年度から自動更新されませんのでご注意ください。

新規で利用希望の方
区役所地域福祉課(☎ FAX区版1ページ)にご相談ください。
詳しくは市HP参照

問 障害支援課
(☎ 228-7411 FAX 228-8918)

介護の負担を軽減するための 課題解決支援講座

少林寺拳法の技法を生かした力のいらない体の使い方を学びます。腰などを痛めることのない介護テクニックが体験できます。

日時 12月16日(土)14~16時
場所 美原区役所
要申込 11月29日から直接か電話かFAXで問へ。先着順
詳しくは市HP参照

問 美原図書館
(☎ 369-1166 FAX 369-1168)

精神保健福祉セミナー

テーマ セミナーがみなさまに支えられて30年~このまちでともに手をつなごう~

講演会・精神障害のある方の コンサート

日時 12月2日(土)13~16時
場所 関西大学堺キャンパス(堺区香ヶ丘町1丁11-1)
先着順

精神障害のある方の作品展

日時 12月9日(土)10~16時
場所 健康福祉プラザ(堺区旭ヶ丘中町4丁3-1)
詳しくは市HP(QRコード)参照



問 精神保健課
(☎ 228-7062 FAX 228-7943)

「障害者週間」フェスティバル



12月3~9日は
障害者週間です

障害施策推進課職員

内容 音声・字幕ガイド付きの映画上映や元オリンピック選手の水泳指導、授産製品販売会など

日時 12月9日(土)10~16時
場所 健康福祉プラザ(堺区旭ヶ丘中町4丁3-1)
イベントの内容など詳しくは同プラザHP(QRコード)参照



問 同プラザ市民交流センター
(☎ 275-5017 FAX 243-0330)

障害のある方もない方も 楽しく学べるイベント「ともいき」

日時 11月18・19日
10~16時
場所 ビッグ・アイ(泉ヶ丘駅前)
内容 フォーラム、パラスポーツやeスポーツ体験、音楽フェスティバルやキッチンカーの出店など



問 府民お問い合わせセンター
ピピっとライン
(☎ 06-6910-8001 FAX 06-6910-8005)

パラスポーツ指導員(初級) 養成講習会

講習 指導員に必要な障害に関する知識の習得や障害者スポーツの実技体験、選手との交流など

対象 18歳以上(今年4月1日現在)で全日程参加できる方
日程 来年1月14・21・28日
場所 健康福祉プラザ(堺区旭ヶ丘中町4丁3-1)

有料 テキスト代など
要申込 11月1~30日に問へ
時間など詳しくは同プラザHP参照

問 同プラザスポーツセンター
(☎ 275-5029 FAX 243-4545)



休日夜間の急病診療		
診療科	施設名	受付時間
小児科 (中学生以下)	堺市子ども急病診療センター (西区家原寺町1丁1-2) ☎272-0909 FAX272-5959	▶月~金曜日 20:30~翌日4:30 ▶土曜日 17:30~翌日4:30 ▶日曜日・祝休日 9:30~11:30 12:45~16:30 17:30~翌日4:30
内科 (中学生以下は堺市子ども急病診療センターへ)	堺市泉北急病診療センター (南区竹城台1丁8-1) ☎292-0099 FAX292-0629	▶土曜日 17:30~20:30 ▶日曜日・祝休日 9:30~11:30 12:45~16:30 17:30~20:30
歯科	堺市口腔保健センター (堺区大仙中町18-3) ※受診前に必ずお電話を ☎243-0099 FAX243-3088	▶土曜日 17:30~20:30 ▶日曜日・祝休日 9:30~11:30 12:45~16:30

▶けがややけどなどの診療はできません ▶健康保険証や医療証をお持ちください
▶市内の救急病院は、市ホームページかくらしのガイドブック参照

病院に行くべきか迷った時は			いずれも年中無休
救急車を呼ぶか迷ったら 救急安心センターおおさか #7119 携帯電話・プッシュ回線 ☎06-6582-7119	夜間の子どもの急病時は 小児救急電話相談 #8000 携帯電話・NTTプッシュ回線 ☎06-6765-3650 19:00~翌日8:00	たばこや医薬品の 急性中毒は 中毒110番 ☎072-727-2499	
症状の緊急性を確認できる 全国版救急受診ガイド	どの病院に行くか迷ったら 府救急医療情報センター ☎06-6693-1199	診療中の病院を探すには 府医療機関情報システム	
予約制の歯科診療			
一般の歯科診療所では受診困難な方が対象			
障害者歯科診療所	☎243-1904 FAX243-3088	▶火・木曜日 13:30~16:00	
重度障害者歯科診療所	☎243-4488 FAX243-8502	▶月~金曜日 9:00~12:00, 13:00~16:00	
在宅等訪問歯科診療 在宅歯科ケアステーション 狭山美原歯科医師会事務局	☎243-1902 FAX243-3088 ☎072-368-6650 FAX072-368-6657	▶月~金曜日 10:00~12:00, 13:00~16:00 ▶月・水・金曜日 10:00~14:00	

最新の市政情報は、ホームページやSNSでご覧になれます。

健康

堺サンドイッチキャンパス 学びの場プログラム受講生募集



これからも元気でいられるように新しいことを始めてみませんか。約4カ月の連続講座です。

対象 65歳以上で全日程参加できる方
講座▷男・本気のコーヒー教室▷憧れのボイストレーニング▷街道まちあるき〜まちあるきスゴロクをつくろう〜▷はじめてのハンドケア教室
期間 11月〜来年2月(全6回)
有料 3,000円
要申込 11月16日までに問へ
日程など詳しくは市HP(QRコード)参照



問 堺サンドイッチキャンパス事務局
(ウェルビーイング阪急阪神内)
☎ 06-6676-8010
FAX 06-6676-8005

歯ッピー健康フェア

日時 11月23日(祝日)10~12時30分

① 公開講座「口腔がんについて」	11~11時30分
② 口腔がん検診・歯科相談	10~12時

場所 堺市口腔保健センター(堺区大仙中町18-3)
要申込 ①のみ。先着順
詳しくは市HP(QRコード)参照



問 健康推進課
(☎ 222-9936 FAX 228-7943)

人生会議(ACP)について 医師が講演

テーマ 備えあれば憂いなし~人生100年時代だからこそ自分のこれからのことをみんなで話し合ってみませんか~

11月20日(月)	西保健センター
11月21日(火)	南保健センター
11月22日(水)	堺保健センター
11月27日(月)	北保健センター
11月30日(木)	中保健センター
12月5日(火)	美原保健センター
12月20日(水)	東保健センター

時間 いずれも14~15時30分
要申込 先着順

問 保健センター
(☎FAX区版1ページ)

初心者の方も参加できます 堺コッカラ体操リーダー養成講座

対象 全ての日程に参加でき、地域で堺コッカラ体操を広めてくださる方
日時 11月24日、12月1・8・15日13時30分~15時30分
場所 堺市総合福祉会館(堺区南瓦町2-1)
要申込 11月1日から直接か電話・FAXで問へ

問 長寿支援課
(☎ 228-8347 FAX 228-8918)

肺の健康を保つために 「はいかつ」を学びませんか

COPD(慢性閉鎖性肺疾患)(※)について講演します。呼吸のトレーニング方法などを学びます。
※たばこの煙など有害物質が原因で肺に炎症が起きる病気

日時 11月15日(水)
14時30分~16時
場所 市役所
要申込 問へ。先着順
詳しくは市HP(QRコード)参照



問 健康推進課
(☎ 222-9936 FAX 228-7943)

11月10~16日は アルコール関連問題啓発週間

飲酒による健康への影響や依存症などの病気について理解を深め、お酒との上手な付き合い方をセルフチェックしてみませんか。
詳しくは市HP(QRコード)参照



問 精神保健課
(☎ 228-7062 FAX 228-7943)

親子サッカー教室 ウォーキングフットボール体験会



内容 セレッソ大阪による基礎から学べる親子サッカー教室と、運動が苦手な方でも楽しめるウォーキングフットボール体験

日時 11月26日、12月17日9時30分~12時15分
場所 J-GREEN堺(堺区築港八幡町145)
要申込
詳しくは府HP参照

問 府スポーツ振興課
(☎ 06-6210-9324 FAX 06-6210-9325)か
市スポーツ推進課
(☎ 228-7437 FAX 228-7454)

堺市地域医療情報ネットワークシステムをご利用ください

表の病院では、検査結果や入院時などの診療情報を、かかりつけ医などの身近な医療機関と共有できるシステムを導入しています。

市内情報公開施設(11月1日現在)

大阪労災病院	☎ 252-3561
堺市立総合医療センター	☎ 272-1199
堺平成病院	☎ 278-2461
馬場記念病院	☎ 265-5558
ベルランド総合病院	☎ 234-2001
耳原総合病院	☎ 241-0501

詳しくは情報公開施設(表参照)へ

問 健康医療政策課
(☎ 248-6004 FAX 228-7943)

ノロウイルスによる食中毒に注意



寒くなってくると流行する感染性胃腸炎。主な原因はノロウイルスです。食中毒を防ぐため次のことを心掛けましょう。

- ▷手洗いは石けんで丁寧に
- ▷カキなどの二枚貝を食べるときは中心部まで十分に加熱(85~90度で90秒以上)
- ▷調理器具は十分に洗浄し、熱湯や塩素系漂白剤で消毒

問 食品衛生課
(☎ 222-9925 FAX 222-1406)

流産や死産、病気などで 大切なお子さんを亡くされた方へ

大切なお子さんを亡くされた悲しみは計り知れません。気持ちをひとりで抱えこまずお聞かせください。

問 保健センター
(☎FAX区版1ページ)

薬物乱用は「ダメ。ゼッタイ」

若年層による大麻や覚せい剤などの乱用が社会問題となっています。またSNSなどで「大麻は他の薬物より安全、害がない」といった誤った情報が広がっています。

「一度くらいなら大丈夫」という軽い気持ちで近付かないでください。

問 環境薬務課
(☎ 222-9940 FAX 222-9876)

特定医療費(指定難病)受給者証 更新申請はお早めに

要申請 12月28日までに保健センターへ。郵送は12月31日まで(当日消印有効)

問 保健医療課
(☎ 228-7582 FAX 222-1406)

保険・年金

お薬手帳を活用していますか

お薬手帳を一人1冊にまとめると、薬の重複を防ぎ、副作用や飲み合わせによるリスクを減らすことができます。

問 国民健康保険加入の方は国民健康保険課
(☎ 228-7522 FAX 222-1452)
後期高齢者医療加入の方は医療年金課
(☎ 228-7375 FAX 222-1452)

新しい国民健康保険被保険者証 11月1日からご利用ください

70歳以上の方は、高齢受給者証(水色)を被保険者証(緑色)と一緒に医療機関などにご提示ください。マイナンバーカードを保険証として利用する場合は、マイナンバーカードのみで受診できます。

問 区役所保険年金課
(☎FAX区版1ページ)

遺族基礎年金 こんなときは請求を

対象 死亡した方に生計を維持されていた子のある配偶者か子
※子とは18歳になった年度の3月31日までにいるか、19歳以下で障害年金の障害等級1級か2級の状態にある方
要件 次のいずれかを満たすこと(別途、保険料納付要件あり)
▷国民年金の被保険者である間に死亡したとき
▷国民年金の被保険者であった60~64歳の方で国内に住んでいる方が死亡したとき
▷老齢基礎年金の受給権者であった方が死亡したとき
▷老齢基礎年金の受給資格を満たした方が死亡したとき
年金額など詳しくは市HP(QRコード)参照



問 区役所保険年金課
(☎FAX区版1ページ)か
堺東年金事務所(☎ 238-5101)

税金

事業所の給与担当者向け 年末調整説明会

日時 11月21日(火)14時15分~16時15分

場所 フェニーチェ堺(堺区翁橋町2丁1-1)

持ち物など詳しくは堺納税協会HP(QRコード)参照



問 堺納税協会(☎223-0501)
給与支払報告書は市民税課 特別徴収係
(☎ 231-9755 FAX 251-5632)

●最新情報は市HP(ホームページ)や問(問合せ先)へお問い合わせください。

くらし

献血にご協力を 11月の会場



堺東献血ルーム (要予約)	木曜日、 第3日曜日を除く 毎日
ららぽーと堺	3日
金岡公園	4日
アリオ鳳	8・28日
羽衣国際大学	10日
西原公園	12日
堺市立総合医療センター	14日
北野田アイプライト駅前公園	18日
大仙公園	23日
三宝水再生センター	27日

問 大阪府赤十字血液センター
(☎ 0120-326759)か
市民協働課
(☎ 228-7405 FAX 228-0371)

これからの暮らしを便利に マイナンバーカードを申請しよう

要申込 いずれも予約制
持物 本人確認書類2点(運転免許証
と健康保険証など)と通知カード(な
い場合は写真付きの本人確認書類が
必要)

堺市マイナンバーカード 普及促進センター	
堺タカシマヤ9階	月～土曜日9時30 分～17時30分(木 曜日は19時30分ま で)
出張申請受付	
ベルマージュ専門 店街	11月18・19日 10～16時45分
新金岡公民館	12月2・3日 10～16時45分
アリオ鳳	12月16・17日 10～16時45分

詳しくは HP
(QRコード)参照



問 堺市マイナンバーカード普及
促進センター
(☎ 072-600-0181
FAX 275-5766)

あなたが選ぶ お買物・くらしの川柳

応募された2,022句のうち、事前選考
を経た15作品の中から皆さんの投票
で入賞作品を決定します。
ぜひ、ご投票ください。
詳しくは市(区)役所市政情報セン
ター(コーナー)や図書館
にあるチラシか市 HP
(QRコード)参照



問 消費生活センター
(☎ 221-7908 FAX 221-2796)

生命(いのち)のメッセージ展 in 白鷺祭



殺人や悪質な交通事犯、いじめなど
で理不尽に生命を奪われた犠牲者の
等身大の人型パネルに生前の写真や
遺品の靴、残された家族のメッセー
ジなどを展示します。

日時 11月4・5日9～17時(5日は16時
まで)

場所 大阪公立大学中百舌鳥キャン
パス(中区学園町1-1)

詳しくは市 HP
(QRコード)参照



問 市民協働課
(☎ 228-7405 FAX 228-0371)

犯罪被害の二次的被害を ご存知ですか

犯罪被害者やその家族は、犯罪行為
による直接的な被害だけでなく、周囲
の人からの不用意な言葉やうわさ話
などで精神的に傷つけられる二次的
被害にも苦しんでいます。

二次的被害をなくすためには、周囲の
人が犯罪被害者の苦しみや気持ちを
理解し、少しでも和らげることがで
きるよう社会全体で支え合うことが
大切です。

市では、犯罪被害者等総合相談窓口
を設置しています。
お気軽にご相談ください。

詳しくは市 HP
(QRコード)参照



問 市民協働課
(☎ 228-7405 FAX 228-0371)

くらしのレスキューサービスの トラブルに注意

排水管の詰まりや水漏れなどの緊急
時の駆け付けサービスで、ネットなど
の広告とかけ離れた高額な請求を受
けたという相談が増えています。

相談事例

夜中にトイレが詰まり、ネットで「補修
代金500円から」と広告していた業者
を呼んだ。高圧洗浄が必要と言われ
20万円を支払ったが、高額すぎるの
ではないか。

アドバイス

問題発生時は焦って冷静な判断がで
きなくなるので、事前に信頼のおける
業者を調べておきましょう。戸建て住
宅の場合は施工業者に、賃貸住宅の
場合は大家や管理会社などに相談し
ておくと安心です。

業者が来た時には必ず作業の前に見
積を依頼し、少しでも不安に感じた時
は作業を断りましょう。想定外の高額
請求は、クーリングオフができる場合
があります。

その場での支払いは断り、消費生活
センターにご相談ください。

問 消費生活センター
(☎ 221-7146 FAX 221-2796)

内川・土居川を皆でキレイにしよう

「私たちの堺、みんなでキレイに！」を
合言葉に内川・土居川周辺の美化活
動を行います。

日時 11月12日(日)9時30分～11時
場所 ▽七道駅前▽ザビエル公園西側
(堺区榎屋町西1丁1)▽英彰小学校
前▽少林寺橋(堺区南半町西1丁3)

詳しくは市 HP
(QRコード)参照



問 内川・土居川を美しくする会
事務局(河川水路課内)
☎ 228-7418 FAX 228-7868)

堺市農業祭で水銀体温計などを回収

ご家庭で使用していない水銀体温
計・血圧計をお持ちいただいた方に、
エコバッグをプレゼント。

日時 11月23日(祝日)9～15時
場所 大仙公園(堺区百舌鳥夕雲町2丁)

問 環境事業管理課
(☎ 228-7478 FAX 229-4454)



クリーンセンター東工場 ごみの直接搬入を休止

日程 11月5日(日)
場所 クリーンセンター
東工場(東区石原町1丁
102)
家庭ごみと事業系ごみ
の持ち込みは、クリーン
センター臨海工場(堺
区築港八幡町1-70)へ



堺市環境マスコットキャラクター ムーヤン

問 クリーンセンター管理課
(☎ 252-0815 FAX 251-9646)

地震や津波、武力攻撃に備え Jアラート全国一斉試験

防災行政無線屋外スピーカーと地域
会館などに設置する戸別受信機から
自動音声で試験放送が流れます。

日時 11月15日(水)11時から

問 危機管理課
(☎ 228-7605 FAX 222-7339)

関西矯正展

内容 刑務所内の見学や作業製品の展
示販売、各種団体による出展

日時 11月11日10～16時、11月12日
9時30分～15時

場所 大阪刑務所(堺区田出井町6-1)
詳しくは問へ

問 大阪刑務所 作業部門
(☎ 238-8269 FAX 238-8289)か
堺市社会福祉協議会 総務課
(☎ 232-5420 FAX 221-7409)

たくっちチャリティフェスタ

不動産無料一般相談や農産物販売、
縁日などを行う他、泉州ゆるキャラ大
集合では、サカエル&みそさかいが登
場します。

日時 11月19日(日)10～16時
場所 りんくうアイスパーク芝生広場&
りんくう野外文化音楽堂(泉佐野市り
んくう往来北1-271)

詳しくは市 HP
(QRコード)参照



問 大阪府宅地建物取引業協会
泉州支部
(☎ 072-438-9001)か
住宅施策推進課
(☎ 228-8215 FAX 228-8034)



●申込方法など詳しくは、ご案内するHP(ホームページ)でご確認いただくか、問(問合せ先)へお問い合わせください。
〔要申込〕の記載がない場合は直接会場へお越しください。

マイナンバーカード 第4日曜日に休日受取窓口を開設

日時 11月26日、12月24日、来年1月28日 いずれも9～12時
場所 区役所市民課
持物 交付通知書・通知カード・本人確認書類

問 区役所市民課
(☎FAX区版1ページ)

充電式電池は 生活ごみなどに混ぜると危険です

小型充電式電池が生活ごみや資源ごみに混入すると、収集車やごみ処理施設などでの火災事故の原因になり、非常に危険です。家電販売店などにある「小型充電式電池リサイクルBOX」を利用するなど、適正に処理してください。

詳しくは市HP
(QRコード)参照



問 環境業務課
(☎ 228-7429 FAX 229-4454)

LINEアンケートにご協力ください

堺市公式LINEでどのような情報を知りたいですか。皆様のご意見をお待ちしています。友だち登録していない方も回答できます。

期間 11月5日まで
回答 QRコードから



問 広報課
(☎ 228-7402 FAX 228-8101)

偏見や差別をなくそう 人権を守る市民のつどい

市民の皆さんから募集した「わたしからの人権メッセージ」作文の特選受賞者の表彰・特選作品の発表とアニメ映画「聲(こえ)の形」の上映会を行います。

日時 12月3日(日)13時30分～16時30分
場所 堺市総合福祉会館(堺区南瓦町2-1)

要申込 11月2日から先着順
申込方法など詳しくは
人権教育推進協議会HP
(QRコード)参照



問 同協議会(人権推進課内)
☎ 221-9280 FAX 228-8070)



協和町・大仙西町の市営住宅 入居者を募集

条件 収入や世帯の状況など

要申込 11月2～15日(消印有効)
詳しくは11月2日から市(区)役所市政情報センター(コーナー)や人権ふれあいセンター、住宅改良課にある募集のしおり参照

問 住宅改良課
(☎ 228-8113 FAX 228-8034)

さかい動物愛護カレンダーを販売

さかい動物愛護写真展の作品からカレンダーを作成し、動物指導センターや市内協力店で販売しています。

価格 990円
詳しくは市HP
(QRコード)参照



問 動物指導センター
(☎ 228-0168 FAX 228-8156)

お知らせ

文化芸術活動を応援!

堺市文化芸術活動応援補助金

対象 市内で文化芸術活動を行う団体・個人の方(審査あり)
受付 12月25日まで

説明会

日時 ①11月21日13時30分から ②12月10日10時から

場所 ①フェニーチェ堺(堺区翁橋町2丁1-1) ②市役所

要申込 補助額や要件などは、11月1日以降に市(区)役所市政情報センター(コーナー)などにある資料が市HP
(QRコード)参照



寄附金にご協力を

ふるさと納税制度が適用されます。
目的 上記の補助事業の支援や文化芸術の振興のため

期間 来年1月15日まで
目標額 150万円

申込方法などは
ふるさとチョイスHP
(QRコード)参照



問 文化課
(☎ 228-7143 FAX 228-8174)



傍聴

堺市の会議開催予定

受付時間はお問い合わせください。

総合教育会議	11月13日(月) 14:00から	計画推進担当 ☎ 228-7517 FAX 222-9694
文化財保護審議会	11月13日(月) 14:30から	文化財課 ☎ 228-7198 FAX 228-7228
堺市博物館協議会	11月28日(火) 14:00から	学芸課 ☎ 245-6201 FAX 245-6263
環境審議会	11月15日(水) 15:00から	環境政策課 ☎ 228-3982 FAX 228-7063
社会福祉審議会高齢者福祉専門分科会	11月17日(金) 14:00から	長寿支援課 ☎ 228-8347 FAX 228-8918
子ども・子育て会議	11月21日(火) 14:30から	子ども企画課 ☎ 228-7104 FAX 228-7106
要保護児童対策地域協議会代表者会議	11月7日(火) 10:00から	子ども家庭課 ☎ 228-7331 FAX 228-8341
都市計画審議会	11月22日(水) 10:00から	都市計画課 ☎ 228-8398 FAX 228-8468
地域公共交通会議	11月13日(月) 15:00から	公共交通担当 ☎ 228-7549 FAX 228-8468
緑の政策審議会	11月8日(水) 10:00から	公園緑地整備課 ☎ 228-7424 FAX 228-1336
教育委員会定例会	11月22日(水) 10:15から	教育政策課 ☎ 228-7925 FAX 228-7890
図書館協議会	11月2日(木) 15:00から	中央図書館総務課 ☎ 244-3811 FAX 244-3321
農業委員会総会	11月9日(木) 13:30から	農業委員会事務局 ☎ 228-6825 FAX 228-7410

堺区ふれあいまつりの開催に伴い 大小路筋などで交通規制

日時 11月19日(日) 9時30分～15時
大小路筋などで車両通行止めになります。また同日9時20分頃～15時頃南海バスの一部で回運転やバス停の休止、のりば変更があります。
詳しくは、市HP
(QRコード)参照



堺市堺区
マスコットキャラクター
サカエル&みそさかい



問 堺区ふれあい事業実行委員会
(堺区役所自治推進課内)
☎ 228-7082 FAX 228-7844)

農業の経営を始める方 相談窓口をご利用下さい

相談員が就農に関する手続きなどの疑問にお答えします。

時間 月～水曜日9～12時(祝休日を除く)

場所 市役所
対象 新たに農業の経営を始めたい方、始めて間もない方
要予約 詳しくは問へ

問 農水産課
(☎ 228-6971 FAX 228-7370)

親子で楽しく4Rを学ぼう! 4RアクションDAY

事前に回収した子供服を無料でお譲りするなど、4Rを体験しながら学べるブースを出展します。

日時 11月23日(祝日)10～16時
場所 市役所高層館1階、21階

詳しくは市HP
(QRコード)参照



問 資源循環推進課
(☎ 228-7479 FAX 228-7063)

12月1日から放置自転車の 保管返還所が変更になります

深井自転車保管返還所の業務休止に伴い、駅前の自転車等放置禁止区域で撤去された放置自転車の保管返還所が変わります。

駅名	変更後の自転車保管返還所
白鷺駅	三国ヶ丘自転車保管返還所
萩原天神駅	
初芝駅	
北野田駅	母自転車保管返還所
深井駅	

詳しくは市HP
(QRコード)参照



問 自転車対策事務所
(☎ 252-0525 FAX 250-2570)

全戸配布する「広報さかい」に 折込広告を出しませんか

市内の全世帯・全事業所に配布する「広報さかい」では歳入確保のため折込広告を募集しています。

問 YDS府下南部地区本部
(☎ 232-7772 FAX 232-7773)



●最新情報は市HP(ホームページ)や問(問合せ先)へお問い合わせください。

企業・団体

堺市市民活動サポートセンター 貸事務所の利用団体を募集

来年4月からの利用団体を募集します。

- ▽事務所A(約20㎡)=月2万円
- ▽事務所C(約10㎡)=月1万円
- ▽簡易事務所(机1台、椅子2脚)=月4,000円

要申込 11月1~30日

いずれも空きは1室。利用には登録が必要です。

詳しくは堺市社会福祉協議会 HP(QRコード)参照



問 同センター
(堺区南瓦町2-1 堺市総合福祉会館2階 ☎FAX 232-8686)

さかい自転車リーダー養成講座

自転車の安全な乗り方や利用促進について、事業所内で啓発を行う方を養成します。受講後、要件を満たすと「堺市自転車利用推進委員」として活動できます。

日時 11月21日(火)10~15時

場所 市役所

対象 市内事業所の従業員など

要申込 先着順

詳しくは市HP参照



問 自転車企画推進課
(☎228-7636 FAX 228-0220)

障害者雇用促進セミナー

内容 雇用の経緯・社内の変化など障害者雇用の実例を企業担当者と雇用されている障害のある方のリレートーク形式で紹介

日時 12月8日(金)14~16時

場所 堺地方合同庁舎(堺区南瓦町2-29)

対象 事業主や企業の人事労務担当者

要申込 先着順

申込方法や持ち物など詳しくは問へ

問 ハローワーク堺
(☎238-8301<部門コード31#> FAX 238-8311)か
雇用推進課
(☎228-7404 FAX 228-8816)



脱炭素社会の実現へ カーボンニュートラルセミナー

日時 11月28日(火)14~16時

場所 堺商工会議所(中百舌鳥駅前)かオンライン

対象 中小企業経営者

要申込 先着順

詳しくは同会議所 HP(QRコード)参照



問 同会議所 産業振興課
(☎258-5502 FAX 258-5580)

事業者向けDXセミナー



企業において、どのようにデジタル化やDXを推進していくのか事例を交えながら、経営者としての「はじめの一步」を学びます。

テーマ DXのファーストステップ~事例から学ぶDX推進のポイントと人材育成の考え方~

日時 12月5日(火)15~17時

場所 堺市産業振興センター(中百舌鳥駅前)かオンライン

対象 市内に本社か主たる事業所を有する事業者

要申込 12月1日まで

詳しくは問へ

問 同センター 経営支援課
(☎255-6700 FAX 255-1185)

職場のメンタルヘルス 対策セミナー

テーマ 職場コミュニケーションで職場環境を改善・メンタルヘルス対策セミナー

講師 職場のメンタルヘルス研究所代表・松村一矢さん

日時 12月7日(木)14~16時

場所 堺商工会議所(中百舌鳥駅前)かZoomで

要申込 先着順

申込方法など詳しくは同会議所 HP(QRコード)参照



問 同会議所 経営支援課
(☎258-5503 FAX 258-5580)か
精神保健課
(☎228-7062 FAX 228-7943)

NPO法人・市民活動団体向け講座

いずれも要申込 先着順

申込方法など詳しくは市HP(QRコード)参照



助成金講座

民間助成金の探し方や申請方法を学びます。

日時 11月27日(月)10~11時30分

場所 堺市総合福祉会館(堺区南瓦町2-1)かオンライン

動画講座

活動を効果的にアピールするための動画作成に必要な考え方などを学びます。

日時 12月15日(金)10~12時

方法 オンライン

問 堺市市民活動コーナー
(☎228-8348 FAX 228-8352)

原池公園スケートボードパーク ネーミングライツ・パートナー募集

契約期間 来年4月から5年間

募集期間 11月6日~12月22日

命名権料 年110万円以上(税込)

地域貢献の提案も募集します。

募集要項など詳しくは、11月6日以降市HP参照

問 スポーツ施設課
(☎228-7567 FAX 228-7454)



採用情報

令和5年10月18日時点の情報です。

【 】に雇用形態の表記のあるもの以外は会計年度任用職員として任用。

市の採用情報はこちら



募集職種	勤務地	問い合わせ先	
公衆衛生医師	保健センター、保健所など	健康医療政策課 (☎248-6004 FAX228-7943)	市HP参照
乳幼児健康診査医師【登録制】	保健センター	子ども育成課 (☎228-7612 FAX228-8341)	
母子・父子自立支援員	東区役所	子ども家庭課 (☎228-7331 FAX228-8341)	
保育教諭(日中、朝夕、朝か夕) 看護師 調理 調理補助 管理栄養士	幼保連携型認定こども園	幼保運営課 (☎228-7231 FAX222-6997)	
講師【臨時・非常勤】 養護助教諭【臨時】栄養士【臨時】 学校事務【臨時】	幼稚園、小・中学校、支援学校、高校	教職員人事課 (☎228-7438 FAX228-7890)	各施設HP参照
特別支援教育支援員	幼稚園、小・中学校の支援学級、支援学校	支援教育課 (☎340-2323 FAX228-7421)	
医療的ケア看護職員	小・中学校の支援学級、支援学校		
社会福祉 主任ケアマネジャー【いずれも非常勤】	堺市社会福祉協議会 (☎232-5420 FAX221-7409)		
保育士 児童指導員 理学療法士 心理判定員【いずれもアルバイト】	堺市社会福祉事業団 児童発達支援センター 第1・第2もず園 (☎279-0500 FAX270-2126) 第1・第2つぼみ園 (☎299-2031 FAX299-2100)		
一般事務【契約】 外来クラーク【契約】 病棟クラーク【契約・代替】 看護助手【契約・パート】	堺市立総合医療センター (人事課 ☎274-3140 FAX272-9911)		

求 職

さかい企業説明会&就職面接会

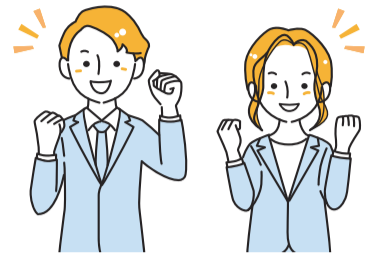

日時 11月14日(火)13~16時

場所 堺商工会議所(中百舌鳥駅前)

対象 55歳以下の方

要申込 面接会のみ

詳しくは問へ

問 ハローワーク堺
(☎238-8301<部門コード41#> FAX 226-3567)か
雇用推進課
(☎228-7404 FAX 228-8816)

堺市立学校園講師など 新規登録・相談会

日時 11月3・11・19・23日10~17時、11月7・16・27日14~20時

場所 市役所

対象 教員免許を取得見込みか取得済みで現在教員として勤務していない方

要申込 詳しくは問へ

問 教職員人事課 講師バンク
(☎228-3946 FAX 228-7890)

●その他のイベントは市HP(ホームページ)のイベントカレンダーで紹介しています。
●申込方法などは施設にお問い合わせいただくか、施設HPでご確認ください(要申込)の記載がない場合は直接会場へお越しください。

堺市 イベントカレンダー

楽しむ・学ぶ

文化施設を楽しむ 「関西文化の日」

堺市博物館などの文化施設に無料で入館できます(原則常設展)。

日時 11月18・19日他

詳しくは
The KANSAI Guide

HP(QRコード)参照



問 文化課
(☎228-7143 FAX228-8174)
※開催日や休館日などは各施設

大仙茶会meets チルクラシックコンサート

日時 11月5日(日)

▷茶会 11~16時

▷コンサート 14~15時

場所 大仙公園大芝生広場

有料 茶会のみ。先着順

詳しくは大阪国際文化芸術

プロジェクトHP

(QRコード)参照



問 大阪文化芸術事業運営事務局
(☎06-7177-6938)か
政策企画部広域連携担当
(☎222-0380 FAX222-9694)

フォレストガーデンフェスタ

内容 マルシェや自然の資源を使ったワークショップ、野菜作り体験、ミニコンサートなど

日時 11月18日(土) 11~15時

場所 フォレストガーデン(南区釜室188-1)

詳しくはみんなの里山

倶楽部HP(QRコード)

参照



問 みんなの里山倶楽部
(☎ FAX289-7139)か
農水産課
(☎228-6971 FAX228-7370)

国内友好都市 奈良県東吉野村

東吉野まるごとフェスティバル

日程 11月18・19日

場所 東吉野村運動公園体育館(奈良県吉野郡東吉野村大字中黒1222)

詳しくは東吉野村

HP(QRコード)参照



問 東吉野村地域振興課
(☎0746-42-0441 FAX0746-42-0446)

ふるさと村で冬のキャンプ

テントサイトと宿泊施設を市民優待料金で利用できます。

詳しくはふるさと村HP

(QRコード)参照



問 ふるさと村
(☎0746-43-0413 FAX0746-43-0500)

妙國寺秋の特別展示 家康と堺・妙國寺

①「徳川家康と堺・妙國寺」展示会
及び立礼茶会

日時 11月3・4日 10~16時30分

②講談「堺の堺の人々による堺のための家康と堺」

日時 11月6日(月) 18時から

要申込

③「妙國寺所蔵 光堂天目茶碗」
展示

日程 10月31日~11月5日

場所 ①②妙國寺(堺区材木町東4丁1-4) ③堺市博物館(堺区百舌鳥夕雲町2丁)

いずれも 有料

詳しくは市HP(QRコード)

参照



問 妙國寺イベント実行委員会(藤井)
(☎090-2354-7848 FAX205-3363)
観光推進課
(☎228-7493 FAX228-7342)

スプリングフェスティバル 舞台出演グループを募集

来年5月11日にフェニーチェ堺の舞台上で、音楽やダンスなどを披露しませんか。

対象 市内で活動している5~20人程度のグループ

有料 要申込 12月20日まで

詳しくは市HP(QRコード)

参照



問 生涯学習交流サロン
(西☎090-7885-6757)か
生涯学習課
(☎228-7631 FAX228-0371)

国内友好都市 和歌山県田辺市 田辺農林水産業まつり

田辺市の基幹産業である農業・林業・水産業について理解を深めませんか。堺の伝統産品の販売もあります。

日時 11月12日(日) 10~14時30分(荒天中止)

場所 扇ヶ浜交流広場・カップパーク(和歌山県田辺市扇ヶ浜)

詳しくは田辺市HP

(QRコード)参照



問 田辺市農業振興課
(☎0739-26-9930 FAX0739-22-9908)

南河内デジタルスタンプラリー

美原区・松原市・羽曳野市・富田林市・大阪狭山市の観光スポットを巡るデジタルスタンプラリーを開催します。

日程 12月15日まで

詳しくは市HP(QRコード)

参照



問 観光推進課
(☎228-7493 FAX228-7342)

堺市民マラソン参加者募集



4年ぶりの開催となる堺市民マラソン。大泉緑地内を走ります。

日程 来年2月11日(祝日)

場所 大泉緑地(北区金岡町128)

対象 小学生以上で健康な方

有料 要申込 11月13日から堺市スポーツ協会HP(QRコード)で。

先着順



問 同協会
(☎294-6111 FAX237-6001)

アセアン諸国を安全に旅する ワンポイントオンライン講座



人気観光地を紹介し、旅先でよくあるトラブルと対処法を学びます。

日時 11月25日(土) 11~12時

要申込 11月1~20日

詳しくは市HP(QRコード)

参照



問 国際課
(☎222-7343 FAX228-7900)

初心者小学生向け ベースボールフェスタ

プロ野球選手と一緒に野球の楽しさを体験できます。

日時 12月10日(日) 10~12時

場所 くら寿司スタジアム堺(中区平井411)

対象 現在チームに属さない市内在住の小学1~4年生

要申込 11月10日まで

詳しくは堺市教育スポーツ

振興事業団HP

(QRコード)参照



問 同事業団
(☎294-6111 FAX237-6001)

地域スポーツ指導者養成講座

ストレッチ理論や救命講習・アンダーマネジメントなどを学びます。

日程 来年1月7日~2月25日の6日間

場所 金岡公園体育館(北区長曾根町1179-18)

対象 市内在住・在勤の18歳以上の方

有料 要申込 10月30日から先着順

詳しくは堺市教育スポーツ

振興事業団HP

(QRコード)参照



問 同事業団
(☎294-6111 FAX237-6001)

関西大学との地域連携事業 ウォッチタッチ!茶の湯の世界

関西大学総合情報学部の学生が制作した堺の茶の湯をテーマとしたプロジェクションアートと茶の湯カルタを体験できます。

日時 11月25・26日 11~16時

場所 さかい利晶の杜(堺区宿院町西2丁1-1)

詳しくは問へ

問 文化課
(☎228-7143 FAX228-8174)

講演会と呈茶「三好一族の茶文化」 「お茶のおはなし」

講師 桃山学院大学非常勤講師・松本多加三さん、つば市製茶本舗社長・谷本順一さん

日時 11月25日(土) 13~16時30分

場所 開口神社(堺区甲斐町東2丁1-29)

有料 要申込 11月1日から先着順

詳しくは市HP

(QRコード)か問へ



問 堺・ちくちく会
(木岡☎090-8380-9135)か
観光推進課
(☎228-7493 FAX228-7342)

登録有形文化財 旧天王貯水池



場所 旧天王貯水池(堺区中三国ヶ丘町3丁78)

一般公開と文化の集い

日時 11月3・4日 10~16時

4日13時から(雨天中止)

▷世界のお茶と野点(有料)

▷ミニコンサート

ライトアップ

日時 11月19日~来年1月21日

17~23時

問 けやき通りまちづくりの会
(竹内☎090-9618-0666)か
文化財課
(☎228-7198 FAX228-7228)

日本最古の官道を巡る 竹内街道サイクリングミッション

竹内街道・横大路沿道の文化財などを巡るサイクリングコースにチャレンジしませんか。

日程 12月10日まで

コース・参加方法など、

詳しくは市HP(QRコード)

参照



問 観光推進課
(☎228-7493 FAX228-7342)

●イベントで(有料)の記載がないものは無料です。(要申込)で特に記載がないものは先着順です。
●その他のイベントは市ホームページのイベントカレンダー(QRコード)で紹介しています。



施設

堺市博物館

特別展「都市の祈りー住吉祭と堺ー」

開館 9時30分～17時15分 (有料) 特別展料金
休館 月曜日



住吉祭礼図屏風(部分)サンフランシスコ・アジア美術館蔵
住吉祭を描いた日本初公開の屏風(びょうぶ)
【写真】などを通し、住吉祭と堺の歴史を紹介します。

会期 11月3日～12月17日(展示替えあり)

特別展ギャラリートーク

「住吉祭礼図屏風の修理について」

日時 11月3日(祝日)14～14時30分

特別展「都市の祈り」講演会①・②

日時 ①11月18日(土)14～15時30分
②11月25日(土)14～15時30分

詳しくは施設HP(QRコード)参照

問 堺市博物館(堺区百舌鳥
夕雲町2丁 大仙公園内
☎245-6201 FAX245-6263)



勤労感謝の集い

サンドアートとイリュージョンマジック



砂で絵や物語を描くサンドアートのkisatoさん
【左写真】と関西を代表するイリュージョン
マジックのHIROTOさん【右写真】が出演します。

日時 11月22日(水)18時30分から

場所 サンスクエア堺(堺市駅前)

要申込 詳しくは市HP(QRコード)参照

問 雇用推進課
(☎228-7404 FAX228-8816)



フェニーチェ堺		☎223-1000 FAX223-1005	堺区翁橋町2丁1-1 開館 9～22時 休館 第1・3月曜日
クリスマスツリー点灯式 ▷ミニコンサート ▷ワークショップ		11月23日(祝日)17時から (ワークショップは16時から)	有料 要申込 ワークショップのみ
フィルハーモニクス ウィーン=ベルリン with 中谷 美紀 <カーニバル(謝肉祭)>		12月15日(金)19時から	有料 要申込 対象 小学生以上
ソフィア・堺 中文化会館		☎270-8110 FAX270-8119	中区深井清水町1426 開館 9～22時 休館 月曜日(プラネ タリウムは14・21日も)
映画「銀河鉄道の父」		11月10日(金) 10時30分・14時30分から	有料
現役プロに教わる!和太鼓教室		11月～来年3月の木曜日(全12回) 初級クラス 17時30分～19時 中級クラス 19時30分～21時	有料 要申込 対象 小学生以上
図書館		中央図書館 ☎244-3811 FAX244-3321	堺区大仙中町18-1 開館 10～20時(土・日曜日・祝日は18 時まで) 休館 月曜日
郷土資料展「堺と芸能」 記念講演会「堺の芸能 今むかし」		期間 11月4～26日 講演会 11月26日(日)14～16時	要申込 講演会
堺っ子読書フォーラム ソウゾウのチカラ ～本と遊びできらめく子どもの世界～ (西図書館)		11月25日(土)13～15時30分	要申込
ビッグバン		☎294-0999 FAX294-0998	泉ヶ丘駅前 開館 10～17時 休館 月曜日
工作ワークショップ「きらめきボールペン」		11月26日までの土曜日12時45分・ 14時30分から、日曜日・祝日10時45分・ 12時・14時・15時40分から(各45分)	有料 要申込
大仙公園日本庭園		☎247-3670 FAX247-3670	堺区大仙中町 開館 9～17時 休館 11月13・20日
秋の夜を満喫しよう 秋季夜間特別開園II「紅葉の宴」		11月11～26日の土・日曜日、祝日 17時30分～20時(入園は19時30分まで)	有料 入園料
①「はじめてのお茶会・秋」 ②秋の夜の庭園茶会にようこそ 「もみじ茶会」		11月23日(祝日) ①15～15時45分、16～16時45分 ②17時45分～19時45分	有料 要申込
さかい利晶の杜		☎260-4386 FAX260-4725	堺区宿院町西2丁1-1 開館 9～18時 休館 11月21日
養生薬膳茶 ～冬に向けて、自分をいたわる～		11月18日(土) 11～12時15分、14～15時15分	有料 要申込
SAKAIマルシェ ～ひとあしお先にクリスマス♪～		12月10日(日)11～16時	有料 要申込 ワークショップのみ

●申込方法などは、施設にお問い合わせいただくか、施設HPでご確認ください(要申込の記載がない場合は直接会場へお越しください)。

QRコードはデンソーウェブの登録商標です

体育館 	大浜	☎225-4421 FAX225-4425	鴨谷	☎296-1717 FAX294-1766
	原池公園	☎278-1004 FAX278-1044	金岡公園	☎254-6601 FAX251-0509
	初芝	☎285-0006 FAX285-7318	美原	☎361-4511 FAX361-4513
	家原大池	☎271-1718 FAX271-1793	美原B&G	

障害のある児童・生徒のための無料開放 金岡公園11月18日(土)・初芝25日(土) いずれも9～12時

各館教室 いずれも(有料)要申込

金岡公園テニススクール(金岡公園)	火～木曜日 10～12時 金曜日 10～12時、19～20時45分 土曜日 9～10時、 9時30分～11時30分、10～12時	対象 中学生以上
バドミントンスクール(初芝)	11月8・15・22・29日 ①13時②15時③17時④19時から (各1時間45分)	対象 ①②高校生以上 ③小・中学生初級 ④中学生以上中級
自分のペースで参加できる教室 おはよう元気体操(鴨谷)	11月10・17日10時20分～11時20分	対象 中学生以上
苦手克服 鉄棒教室(原池公園)	11月19日(日) ①13～14時 ②15～16時	対象 ①4～5歳児 ②小学1～3年生
健美操(体調改善・調整運動)(大浜)	11月20日(月)14～15時	対象 16歳以上

堺伝匠館 	☎227-1001 FAX227-5006	堺区材木町西1丁1-30
		開館 10～17時 休館 第3火曜日

「昆布の日」梅昆布プレゼントキャンペーン	11月15日(水)	対象 1,000円以上購入の方
----------------------	-----------	-----------------

現役包丁職人に学ぶ マイ包丁作り	11月29日(水) 10時30分～12時30分 13時30分～15時30分	有料 要申込 対象 高校生以上
------------------	---	--------------------

人権ふれあいセンター 	堺区協和町2丁61-1	休館 月曜日
	スポーツ・文化交流ホール ☎244-8785 FAX244-4100 触松人権歴史館 ☎245-2536 FAX245-2535	

青少年交流講座 マジック教室	12月16日(土)13時15分～14時45分	要申込 対象 小・中学生
----------------	------------------------	-----------------

企画展「人権の視点から変わる履歴書 一部落差別と人権意識の今を考える」	来年3月31日まで 学芸員解説11月26日(日)13～14時	
--	-----------------------------------	--

コクリコさい 	☎223-9153 FAX223-7685	堺区宿院町東4丁1-27
		開館 9～17時30分 休館 月曜日

子どもが伸びる!!リビングの収納術 ～片付けなさい!と言わない収納～	11月17日(金)13時45分～15時45分	要申込
---------------------------------------	------------------------	-----

子どもだけじゃない!おとも癒される 絵本の力「読み聞かせ」	11月25日(土)13時30分～15時30分	有料 要申込
----------------------------------	------------------------	--------

堺市都市緑化センター 	☎247-0310 FAX247-1492	堺区東上野芝町1丁4-3
		開館 9時30分～17時 休館 月曜日

5部会合同展 ～山野草・盆栽・多肉植物・洋ラン・草花部会～	11月25・26日10～17時(26日は16時まで)	
----------------------------------	----------------------------	--

青少年センター 	☎229-5120 FAX228-5244	堺区柳之町西1丁3-19
		開館 9～21時(日曜日・祝日は17時まで) 休館 月曜日

冬期プログラム新規募集中 ▷わくわく実験教室 ▷クラフト教室 ▷ウィンタースクール ▷おやこダンス	有料 要申込 対象 5歳児以上 (クラスにより異なる)
--	-----------------------------------

ハーベストの丘

開園 10～17時 有料 入園料
休園 11月15・22・29日



50万本のコスモス
開花状況は施設HP(QRコード)参照

レーザーガンサバイバル
日時 11月4・5日10時30分・11時30分・
13時30分・14時30分・15時30分から
有料 要申込 対象 小学生以上

問 ハーベストの丘
(南区鉢ヶ峰寺2405-1)
☎296-9911 FAX296-9920



農産物直売所「またきて菜」

旬の野菜はダイコンです。11月の移動販売は五箇荘支所17日、鳳支所24日です。12日には南区ふれあい祭りに出店します。

問 またきて菜(南区鉢ヶ峰寺
2036-1ハーベストの丘駐車場内)
☎296-9926 FAX284-0690



堺の森活

～森を守って、森で遊ぼう、学ぼう～



堺市南部の里山で、下草刈りや間伐などの里山体験・森遊びなどを楽しみながら、森を知ることができます。(昼食込み)
泉ヶ丘駅から無料送迎バスがあります。
日時 12月2日(土)
10～14時30分
(雨天順延)

場所 堺公園墓地(南区鉢ヶ峰寺)川向かい
対象 小学生以上 有料 要申込 11月15日まで

問 公園緑地整備課
(☎228-7424 FAX228-1336)



堺市展 入選・入賞・招待作品を展示

日時
1期 = 11月1～5日
立体造形(一般)、写真、書道・てん刻
2期 = 11月8～12日
絵画、立体造形(招待)
10～17時
(5・12日は13時まで)
場所 堺市立文化館
(堺市駅前)



令和4年度堺市展[絵画部門]
堺市長賞受賞作品 倉田美幸「輪舞曲」

問 文化課
(☎228-7143 FAX228-8174)

