

広報

さかい

12

2022
vol.861

アートにふれてみよう



身近な場所で感じる堺の魅力

特集
12・13
ページ

※撮影時のみマスクを外しています

Contents

- 02 新型コロナウイルス・ワクチンに関する最新情報
- 04 ご存じですか?
お金・家・仕事などの困ったを支える制度
- 05 マイナポイントの取得には
12月末までにマイナンバーカードの申請を
- 06 お得に自然に脱炭素 堺エコライフポイント
- 07 自分らしく生きるための「コツ」や「気づき」
一緒に探しませんか

- 08 ハーベストの丘 Wonder Night Hill 2022
- 09 描いた絵でクリスマスの街ができる!
参加型アートで楽しもう
- 10 年末年始のお知らせ
- 11 「自分だけは大丈夫」と思っていませんか?
詐欺被害者のうち、約9割が65歳以上です
- 12 特集 心を豊かに堺を元気にみんなでART
※掲載情報は11月22日時点のものです

最新情報は
SNSでチェック



堺市
ホームページ



ライン
堺市



フェイスブック
堺市広報課



ツイッター
堺市広報課



堺市役所 ☎072-233-1101(代表)
〒590-0078 堺区南瓦町3番1号 <https://www.city.sakai.lg.jp/>
編集・発行: 広報課(☎072-228-7402 FAX 072-228-8101)
市政への提案: 市政情報課(☎072-228-7475 FAX 072-228-7444)
または堺市ホームページ「市政への提案箱」へ

新型コロナウイルスワクチン情報

オミクロン株対応ワクチン 年内の接種をご検討ください

新型コロナウイルス感染症は過去2年、いずれも年末年始を経て感染者数が増加しています。感染の拡大に備えて、対象の方は早めのワクチン接種をご検討ください。

12歳以上の1・2回目接種も実施しています。詳しくは市ホームページ参照。

●対象

12歳以上で、従来ワクチンを2回以上接種した方

●接種ワクチン / 回数

ファイザー社のオミクロン株対応ワクチン/1回
※モデルナ社のワクチンは、国・府の大規模接種会場などで接種を実施しています。
※12～17歳の方は、ファイザー社のワクチンのみ接種できます。

●接種時期

前回の接種から3カ月経過した日以降

●接種券

お持ちの3・4・5回目の接種券を使用してください。
接種券をお持ちでない対象の方には、接種時期となる月の前月に接種券を発送します。
接種券を紛失した場合などは、再発行を申請してください。

問い合わせや集団接種会場の予約、接種券の再発行

新型コロナワクチン
接種コールセンター

0570-048-567

(ナビダイヤル(有料))

9:00～17:30(土・日曜日、祝休日も開設)

※12/29～1/3は休み

※IP電話からは☎072-256-4140

接種会場	接種ワクチン	対象
個別接種会場※	ファイザー社のオミクロン株対応ワクチン(BA.4-5)	医療機関によって異なります。各医療機関にお問い合わせください。
集団接種会場(医療機関)		医療機関によって異なります。市ホームページをご確認ください。
集団接種会場(地域会場)		12歳以上の方

※個別接種会場が診療やインフルエンザの予防接種などで混雑している場合は、集団接種会場での接種もご検討ください。

個別接種会場

接種を希望する医療機関へ直接予約
接種ワクチンや予約受付状況を確認できます。
なお最新情報は随時更新されます。



コロナ
ワクチン
ナビ



集団接種会場

LINEか市ホームページ、新型コロナ
ワクチン接種コールセンターで予約



乳幼児(生後6カ月～4歳)接種

●接種ワクチン

ファイザー社の乳幼児用

●接種券(3回分)

接種時期となる月の前月に発送。
ただし、特例臨時接種実施期間内の3月31日までに3回目接種が受けられる、今年7月16日までに生まれた方に送付します。

●接種会場

- 個別接種会場
- 集団接種会場(医療機関)

接種回数	接種時期
1回目接種	生後6カ月～4歳
2回目接種	1回目接種から原則3週間後
3回目接種	2回目接種から原則8週間後

※乳幼児接種は、1～3回目接種として3回の接種を受ける必要があります。

小児(5～11歳)接種

●接種ワクチン

ファイザー社の小児用

●接種会場

- 個別接種会場
- 集団接種会場(医療機関)



接種回数	接種時期
1回目接種	5～11歳
2回目接種	1回目接種から原則3週間後
3回目接種	2回目接種から5カ月経過した日以降

※小児接種は、1・2回目接種として2回の接種を、3回目接種として1回の接種を受ける必要があります。

※3回目の接種券は、接種時期となる月の前月に発送します。

インフルエンザ予防接種も忘れずに

高齢の方向けに市が行う無料の予防接種は1月31日までです。
早めの接種をご検討ください。

問 保健センター(☎FAX区版1ページ)

これからの時期は、新型コロナウイルス感染症の感染拡大だけでなく、季節性インフルエンザとの同時流行も懸念されます。3回目以降のオミクロン株対応ワクチン接種に加えて、初回接種やお子様への接種も実施していますので、まだ受けておられない方はお早めにご検討ください。また、堺市ではスマホやパソコンでいつでも簡単に情報を調べられる「コロナ相談」も設けています。発熱などの症状があったり不安を感じる方はお気軽にご利用ください。

現在のエネルギーや食料品価格等の物価高騰対策として、水道基本料金の免除を来年2月まで、市立小学校や特別支援学校の給食費の無償化を3学期までそれぞれ延長し、高齢者施設や保育施設等に対して物価高騰による負担増への支援を行う補正予算案を議会に提出します。堺市は皆様が安心してお過ごしいただけるように力を尽くします。日々の生活のお悩みや困りごとがありましたら、様々な相談窓口や

支援制度を紙面にて紹介していますので、一人で悩まず遠慮なくご相談ください。

今月号の特集は「アート」です。堺市では多くの方が文化芸術に触れていただける機会を充実させ、文化芸術活動を支援することによって、都市魅力の向上や様々な分野の社会課題の解決をめざしています。皆様の身近な場所でも多彩な分野のアーティストによるイベントや行事等が実施されていますので、ぜひご参加ください。基本的な感染対策を意識していただきながら、充実した師走をお過ごしくださいと幸いです。



堺市長 永藤英機

新型コロナウイルス感染症関連情報

基本的な感染対策の徹底を

冬場は新型コロナ感染症に加え、季節性インフルエンザの流行が懸念されます。

手洗い・咳エチケットなど、基本的な感染対策に加え、体調に不安があるときは、旅行や外出を控えましょう。

冬場の感染対策のポイント

換 気

密閉した空間では長時間ウイルスが滞留します。暖房器具を使う時季でも、2方向の窓を開けるなど効果的な換気をしましょう。

加湿・保湿

適度な室温・湿度を保つことが重要です。空気が乾燥するときは、洗濯物の室内干しや加湿器を使いましょう。

コロナかな?と思ったら (コロナを疑う症状がある)

「相談・受診・検査の流れ」▶



● 検査キットでセルフ検査

10～64歳で症状のある方に検査キットを無償で配布しています。ただし重症化リスクが高い方などは配布対象外です。医療機関を受診してください。

申込みはこちら▼



● 医療機関で受診・検査

事前に連絡し、指示に従い受診してください。発熱患者の診療や検査が可能な医療機関は、府ホームページで確認できます。スマホやパソコンで検索できない場合は、堺市新型コロナ受診相談センター(右下)にご連絡ください。

医療機関はこちら▼



陽性になったら

「ご自身などが感染したら」▶



次の①～④に該当しない方は、体調が悪化した時のためにも「陽性者登録センター」(右QRコード)にご登録ください。条件に応じて、療養支援を受けることができます。

「陽性者登録センター」▼



- ①65歳以上 ②入院が必要
- ③基礎疾患等の重症化リスクがあり、医師が新型コロナウイルス治療薬の投与か新たに酸素投与が必要と認めた方
- ④妊婦の方

宿泊施設での療養希望や夜間・休日に体調が悪化した時は自宅待機SOS(0570-055-221<ナビダイヤル・有料>)にご相談ください(24時間受付)。

年末年始に備えて

年末年始は休診する医療機関があるため、コロナとインフルエンザが同時流行すると、

医療機関がひっ迫する可能性があります。

速やかに受診できない場合に備えて、事前の準備をお願いします。

- ・食料品と日用品の備蓄(約1週間分) ・解熱鎮痛薬 ・体温計
- ・抗原定性検査キット※

※検査キットは薬局やインターネットで購入できます。購入する際は、国が承認した検査キットを選びましょう。

「研究用」と記載されたキットは国が承認したキットではありませんのでご注意ください



LINE相談・WEB相談 問い合わせ

「コロナ相談」▶



LINEやウェブから、相談内容や知りたい項目を選択することで、陽性者の療養期間など、コロナに関するさまざまな情報をスムーズに調べることができます。

スマホやパソコンで受診できる医療機関を検索できない場合

堺市新型コロナ受診相談センター

☎228-0239 FAX222-9876

(土・日曜日、祝休日、12/29～1/3も開設)

▶年末年始の急病診療は、10ページに掲載しています



小児救急支援アプリ

14歳以下の子どもを対象に、症状から緊急性を判断します。

ダウンロードはこちら▶



堺市版図柄入りナンバープレート 来年10月頃から交付スタート

決定しました

最優秀
作品賞

百舌鳥(もず)と古墳

堺の鳥「百舌鳥」と、堺が誇る歴史遺産「百舌鳥古墳群」をモチーフにデザインを行いました。堺になじみ深い、ミュシャのようなアールヌーヴォー調とレトロなカラーで堺らしい歴史情緒を表現しています。(作成者 MERRY BEETLE)



堺市版図柄入りナンバープレートの導入に向けて、図柄デザイン案の市民投票を行った結果、2,553票の投票をいただきました。

投票結果と学識経験者などで構成する懇話会での意見を参考に、図柄デザイン案を左のとおり決定しました。

● 懇話会での意見

「最多得票作品(736票)であり、かつ、古墳は誰にでも分かるが、百舌鳥に対する思いや、ミュシャ調の柄など、市民が誇りに感じる堺らしさをうまくまとめているデザインである」

今後、国土交通省にデザイン案を提案します。同省審査での視認性の観点から色合いの調整などを行う場合があります。

問 政策企画部先進事業担当
(☎228-7480 FAX222-9694)



オリジナルのナンバープレートを付けた車が各地を走ることで、堺のことをより多くの方に知っていただける機会です。

政策企画部職員

ご存じですか？

お金・家・仕事などの **困った** を支える制度

生活に困った時に利用できる「生活困窮者自立支援制度」をご紹介します。

こんな「**困ったこと**」ありませんか？

- ・失業が長期化して働くことが不安
- ・仕事になかなか見つからない



- ・家計のやり繰りがうまくいかず、生活が苦しい
- ・借金の返済が大変



- ・収入が不安定で経済的に不安
- ・子育てや家族の介護などがあり短時間しか働けない



生活を立て直したい人のための 生活困窮者自立支援制度

生活保護制度のことは知っているも、「生活困窮者自立支援制度」を知らない人は多いのではないのでしょうか。何かの原因で働けなくなったり、収入が減ったりしたとき、生活を支えてくれる仕組み【=セーフティネット（安全網）】があります。セーフティネットには健康保険や雇用保険、生活保護などがありますがこの制度は、生活保護の手前にできたセーフティネットです。

家賃が払えず
家を追い出されそう病院に
行けないこんな
……
悩みも
……仕事が
見つからない子どもの
学費が払えない公共料金が
払えない、
電気を何度か
止められている

支援メニューもいろいろ

● あなただけの支援プランを作成

お悩みをお聞きし、問題を一つ一つ整理します。どのような支援が必要かを一緒に考え、具体的な支援プランを作成し、自立に向けて支援します。



● 生活の土台を整える

離職などで住居を失った方や、失う心配がある方に、一定期間、**家賃相当額**（上限あり）を貸主に支給します。

※就職に向けた活動をするなどの条件があります。



● 働く一歩を応援

面接対策や履歴書の書き方など、就職活動の準備や求人紹介、就職後のフォローをします。

● 家計改善をサポート

ファイナンシャルプランナーが生活費のやり繰りをアドバイスします。

すてっぷ・堺

生活の困りごと・不安に思っていることを教えてください



すてっぷ・堺では、相談内容に応じて各機関と連携し、あなたの生活をサポートします。秘密は厳守しますので、安心してご相談ください。

「何から手をつけたらいいかわからない」など行き詰まったとき、立ち止まらずに一緒に前に進んでみませんか。



すてっぷ・堺相談員

時間が解決してくれる悩みばかりではありません。安心した毎日を過ごすことができるよう、寄り添いながら支援します。

困ったときには 一人で悩まず相談してください

働く人なら「働けなくなったらどうしよう」という不安は誰もが抱いています。そうなったときのために、貯金などで備えることは大切ですが、公的な支援を利用できる場合があります。

生活保護以外にも支援制度があること
困ったときは公的な窓口で相談できること

ぜひ覚えておいてください。

問 地域共生推進課（☎228-0375 FAX228-7853）

相談はこちら

堺市生活・仕事応援センター

すてっぷ・堺

堺区南瓦町 2-1

堺市総合福祉会館内

☎225-5659 FAX222-0202



詳しくは
こちら↑



マイナポイントの取得には12月末までにマイナンバーカードの申請を

マイナポイント第2弾の対象となるマイナンバーカードの申請期限は12月末です。カードの交付には申請から1~2カ月程度かかりますので、ポイント取得をお考えの方は早めに申請しましょう。

マイナポイント第2弾の申込期限は来年2月末です。

問 堺市マイナンバーカード普及促進センター(☎072-600-0181 FAX275-5766)



POMPOMPURIN© 2022 SANRIO CO., LTD. APPROVAL NO. L634317

マイナンバーカードを作ろう

次の場所で、カードの申請受付や申請のサポートなどを行います。

いずれも **要予約**

持ち物 本人確認書類(運転免許証と健康保険証など)2点と通知カード(通知カードがない場合は写真付き本人確認書類が必要)

詳しくはホームページ(QRコード)か電話で **問** へ

堺市マイナンバーカード普及促進センター

場所	日時
堺タカシマヤ9階(堺東駅前)	月~土曜日 9時30分~17時30分 (木曜日は19時30分まで。 12月29日~1月3日は除く)

出張申請受付

場所	日時
堺市産業振興センター(中百舌鳥駅前)	12月17・18日 10~16時45分
イオンモール堺鉄砲町(七道駅前)	12月22~26日 10~16時45分
ダイエー北野田店(北野田駅前)	1月13~15日 10~16時45分

予約や持ち物などはこちら→



普及促進センター



出張申請

12月以降、表の場所で申請された方にはポムポムプリンのマイナンバーカードケース【右写真】をプレゼント(なくなり次第終了)



カードケース表



カードケース裏

エネルギー・食料品価格等の物価高騰対策

市では、物価高騰などにより影響を受ける家庭や事業所を支援するため、令和4年第4回市議会へ補正予算案を提案します。

水道料金の減額を延長

9月から実施している水道の基本料金の免除を2カ月延長し、2月までの6カ月分とします。

一例 一般家庭・20m³・1カ月当たり(税込み)

減額前 2,464円(基本料金715円+従量料金1,749円)

減額後 1,749円(基本料金 **0円**+従量料金1,749円)

差額 (1カ月間)△715円⇒総額(6カ月分)△4,290円

! 手続きは不要です。上下水道局職員が電話や訪問することはありません。

問 上下水道局お客様センター(☎0570-02-1132 FAX252-4132)

給食費無償化を延長

保護者の所得制限を設けず、2学期(8~12月)から実施している市立小学校と特別支援学校の学校給食費無償化を、3学期(1~3月)まで延長します。

問 学校給食課(☎228-7489 FAX228-7256)

令和4年度上半期 予算の執行状況

令和4年度上半期(令和4年9月末現在)の予算の執行状況がまとまりました(前年度からの繰り越しを含む)。一般会計の予算執行状況は、歳入が執行率44.0%、歳出が執行率35.5%となっています。

問 財政課(☎228-7471 FAX228-7856)、公営企業会計については上下水道局事業サポート課(☎250-9134 FAX250-9146)

一般会計

予算額 4562億7073万円
収入済額 2006億5335万円(執行率44.0%)
支出済額 1620億2613万円(執行率35.5%)

数字上段:予算額
数字下段:執行額(執行率)

収入		支出	
市 税	1516億7837万円 937億6116万円(61.8%)	民 生 費	2117億3395万円 814億9791万円(38.5%)
国庫支出金	1304億8068万円 405億1023万円(31.0%)	土 木 費	467億8436万円 174億7090万円(37.3%)
市 債	415億7580万円 0万円(0.0%)	教 育 費	670億5941万円 283億9048万円(42.3%)
地方交付税	337億4160万円 301億9688万円(89.5%)	総 務 費	352億2052万円 131億1355万円(37.2%)
府 支 出 金	284億1466万円 21億7388万円(7.7%)	衛 生 費	359億5243万円 147億5240万円(41.0%)
そ の 他	703億7962万円 340億1119万円(48.3%)	そ の 他	595億2008万円 68億 89万円(11.4%)

特別会計

会計名	予算額	収入済額	支出済額
国民健康保険事業	881億8831万円	322億9270万円	351億1462万円
公共用地先行取得事業	65億3129万円	9万円	7億5862万円
母子父子寡婦福祉資金貸付事業	2億8259万円	2億6992万円	5655万円
介護保険事業	860億2951万円	368億4818万円	356億3338万円
公債管理	578億3370万円	8631万円	155億7537万円
後期高齢者医療事業	160億3684万円	49億383万円	45億339万円

公営企業会計

会計名	収益的収支		資本的収支		
	予算額	執行額	予算額	執行額	
水道事業	収入	177億8400万円	82億4800万円	89億9600万円	2億6100万円
	支出	164億4000万円	75億8300万円	139億9000万円	35億3300万円
下水道事業	収入	295億2900万円	184億9200万円	256億3000万円	4億2000万円
	支出	268億4500万円	123億7000万円	385億5500万円	112億5600万円

市債の現在高

(令和4年9月末現在)

会計名	金額	
一般会計	5254億1281万円	
特別会計	47億5835万円	
合 計	5301億7116万円	
公営企業会計	水道事業	358億9600万円
	下水道事業	2285億 300万円

一時借入金の現在高

(令和4年9月末現在)

水道事業会計	0円
下水道事業会計	0円

財産の現在高

(令和4年3月末現在)

土地	11,694,879m ²
建物(延べ面積)	2,211,503m ²
基金、貸付金など	1621億2753万円



フードドライブに
食品を寄付する



リユースショップに
服を売る



カーシェアリングを
利用する

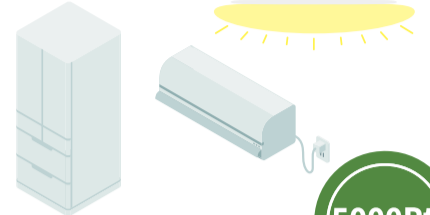

省エネ家電を
購入する



お得に自然に
脱炭素

堺エコライフポイント

期間 11月30日～3月31日

日常生活の中での環境に良い行動を後押しする
「堺エコライフポイント」を開始します。

問 堺エコライフポイント事務局(環境政策課内 ☎340-1591 FAX 228-7063)



詳しくは
こちら

参加方法

ポイント取得方法は2通り



対象店舗のQR
コードをアプリで
読み取り



対象サービスの利用
完了画面などをメール
で送信



ダウンロード
ページは
こちら

01 スマホアプリ
「堺エコライフポイント」を
インストール
(11月30日からダウンロード可)

02 対象店舗・サービスで市が指定する
環境に良い行動をするとポイントが付
与されます。(上の4つの行動は一例です。
詳しくはアプリを参照)

03 貯まったポイントを使って、
抽選でプレゼント品が当たり
ます。(応募には1,500ポイント以
上が必要です)

抽選でプレゼント

調理器具や魔法瓶水筒、エアコンクリーニングサービス券な
ど協賛企業提供のすてきなプレゼント品がたくさん。

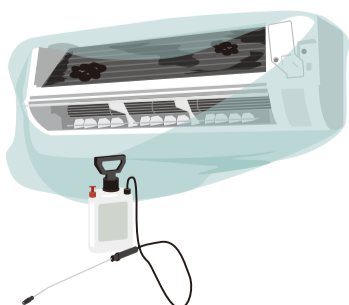

他にも
たくさんの
プレゼント品が
あります
詳しくは
ホームページを
チェック!

お得に無理せず カーボンニュートラルにつながる行動を

消費ベースで見た二酸化炭素の排出量の約6割が、食事や
住居など私たちの日常生活に由来しています。カーボン
ニュートラルの実現には、市民の皆さんが日常生活の中で
環境に良い行動を実践する
ことが必要です。

堺エコライフポイントアプリを
使って、日常生活の中で「お得
に、自然に、無理せず」取り組
みましょう!



環境政策課職員



自分らしく生きるための「コツ」や「気づき」一緒に探しませんか

市では1月16～23日の「さかい男女共同参画週間」に合わせて、講演会やワークショップを開催します。

「コミュニケーションのコツ」や「自分らしく生きる術」などを見つけてませんか。

問 男女共同参画推進課
(☎228-7408 FAX228-8070)

場所 いずれもサンスクエア堺(堺市駅前)

要申込 12月7日から先着順
電話・FAX・メール・
市電子申請システムで



※託児希望の場合は
1月5日までに **問**へ

詳しくは
こちら↑

講演 アナウンサーパパの家の中の
1/21 上手なコミュニケーション
14～16時 ～妻、子との向き合い方～

プロフィール

東京都世田谷区生まれ。1987年 早稲田大学を卒業後、フジテレビのアナウンサーに。朝の情報番組「とくダネ!」を20年間担当後、2019年9月に33年間勤めたフジテレビを退社し、フリーアナウンサーとなる。しかし、2カ月後に血液のがんである悪性リンパ腫と判明。4カ月半の入院、治療の結果「完全寛解(かんかい)」となる。現在、テレビ、ラジオ、講演だけでなく、がん知識の普及など医療関連にも活動の幅を広げている。



講師:笠井 信輔さん
(フリーアナウンサー)

ワークショップ

パパスイッチON

1/22 10～12時

～家事と育児を楽しもう～

仕事をしながら家事・育児に参加するにはどうしたらいいでしょうか。

関わり方はひとつではなく、パパになったときから始まっています。家事・育児を楽しむヒントがいっぱいの講演、パネルトーク、座談会など盛りだくさんです。

いろんなパパの関わり方を考えませんか。



講師:櫻井 一宇さん
(NPO法人ファザーリング・
ジャパン関西(FJK)理事長)

ワークショップ

ジェンダー知らなきゃヤバい時代がやってきた

1/22 14～16時

～自尊心を守る言葉の護身術～

日常にあふれる「モヤる言葉」「ヤバい人」。言い返せず、我慢・笑顔で受け流し、後でズーンと落ち込む。そんなことはありませんか。

その奥にあるジェンダーの押し付けなどを、スカッと解決する方法についてみんなで考えましょう。



講師:アルテイシアさん
(作家)

悩みを抱える若者とその家族を支援します!

働きたい若者を全力でサポート

「働きたいけど自信がない」「コミュニケーションが苦手で不安」「仕事が長続きしない」など、働くことに悩んでいる方、「一人で何とかしないと…」と自分を追い込まないで、一緒に考えていきましょう。

問 ユースサポートセンター(☎248-2518 FAX248-0723)

場所 堺地域若者サポートステーション
(三国ヶ丘庁舎ユースサポートセンター内)

時間 9～17時30分

対象 15～49歳の方



詳しくは
こちら↑

堺地域若者サポートステーションの特徴

個別相談



悩みの相談から就職支援までをマンツーマンでサポート。性格や想いを理解しながら支援します。

働くための準備講座



社会人のマナー、履歴書の書き方、面接対策、コミュニケーション力アップなど、働く不安を自信につなげるための準備をします。

「働く」を体験



何度でも参加できるため、自分に合う仕事やどんな職種なのかを体験しながら探せます。

その他、個人の適性を理解したスタッフがハローワークなどと連携しながら、仕事探しをサポートします。

1人暮らしの学生や若者などを応援

ふーどばんくOSAKAや若者支援機関と連携し、食料品や生理用品を配布します。若者向けの相談窓口やボランティア情報のパネル展も開催します。

問 子ども家庭課(☎228-7331 FAX228-8341)



詳しくは
こちら↑

日時 12月18日(日)10～14時
場所 市役所本館1階エントランス
対象 市内在住・在学の1人暮らしをしている学生や若者など
要申込 12月11日までに市電子申請システムで(アンケートの回答が必要) 先着200人

ゆっくりと自分のペースで始めませんか。気軽にお話に来てください。



子ども家庭課職員

さがいつこ



(絵・中根さん)

しかし、差別がなくなることは永久にないのでは、と思うほど難しい問題だ。それでも世の中はジェンダー平等な世界をめざそうとしている。差別を消すにはこの活動をいじることが大切だ。そしてすべての人が自分の個性を出して、自分らしく生きられるようにならなければならない。そうしたらぼくももっと自分らしくいられる。

ジェンダー差別が消えないのは無自覚のうちにも男らしさ、女らしさは当たり前だと思っているからだ。この当たり前を消さない限り差別は絶対消えない。この差別は時間をかけて消していくしかない。

ぼくはちょっと前まではアイドルなどのカワイイアニメが大好きだった。今も好きっちゃ好きだけど前より見なくなった。もちろんあきたからという理由もあるが、男子を意識しはじめているところも少なからずあると自覚している。

戦隊ヒーロー物が男子っぽくて、魔法使いや少女マンガが女子っぽいというのなら、世の中には完全なジェンダー差別じゃなくても、知らないうちにジェンダー差別をしてしまっている人は多いと思う。

ジェンダーの当たり前
御池台小学校 6年
中根 由麻(なかね ゆうま)

ワンダーナイトヒル
Wonder Night Hill 2022



期間 2月26日までの特定日 17:30 ~ 21:30

料金 中学生以上 1,500円 4歳以上 800円

南大阪最大級の100万球のイルミネーションがハーベストの丘に登場。絵本の世界のような没入感のある楽しい空間で冬の夜を楽しみませんか。

問 ハーベストの丘 (☎296-9911 FAX296-9920) [詳しくはこちら](#)



煌(きら)めく
 虫たちのエントランス
 色とりどりのイルミネーションがカラフルに光る林に、動く大きい虫たちが生息。

光の道
 イルミネーションのアーチが覆う70mの道は写真スポットとしてもおススメ。



大きいセコイアの木の下で光るブランコやシーソー、音が鳴る光の道は、大人も子どもも一緒に楽しめます。



ノースマウンテン
 北極圏の幻想的な世界を再現。天気が良ければオーロラショーも。

堺イルミネーション 2022

期間 12月1日 ~ 1月15日 17:00 ~ 23:30

大小路筋約1.6kmにわたり、堺東駅~堺駅をつなぐメインストリートをシャンパンゴールドのイルミネーションが彩ります。光で彩られた冬の街並みをお楽しみください。

問 堺市中心市街地活性化協議会事務局 (堺まちづくり株式会社内 ☎275-6630 FAX275-6693)

フォトコンテストを開催
 テーマ：皆さんの見つけた堺イルミネーションの魅力

問 応募方法などは [こちら](#)



掲載写真は全て昨年度のフォトコンテスト入賞作品です。

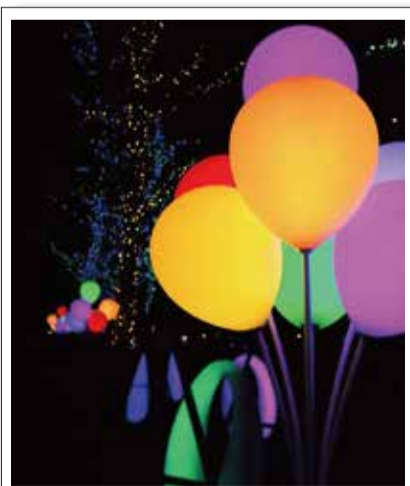

#堺歩き #ハーベストの丘 @masami_9645 さん

#堺歩き 堺市公式 インスタグラム

インスタグラムで「#堺歩き」を付けて投稿された写真を紹介します。

堺市公式インスタグラムでは素敵な写真を掲載中。

問 広報戦略推進課 (☎228-7340 FAX228-8101)



堺市公式
 インスタグラム
 はこちら→



描いた絵でクリスマスの街ができる! 参加型アートで楽しもう

アート集団「チームラボ」によるクリスマスシーズンにピッタリのイベントがフェニーチェ堺にやってきます。

「共創」をコンセプトにした、子どもと一緒に参加できるアートを楽しみませんか。

問 フェニーチェ堺(☎223-1000 FAX 223-1005)

日時 12月10日~1月8日10~20時(10日は13時から)
※第1・3月曜日、12月29日~1月3日は除く
※完全入替制(毎時00分~55分)

場所 フェニーチェ堺(堺区翁橋町2丁1-1)

料金 大人800円、中学生600円、3歳児~小学生400円
2歳児以下は無料



詳しくはこちら↑

お絵かきクリスマス



サンタや車を1枚の紙にお絵かきしてスキャンをします。すると、その絵に命が吹き込まれたかのように、動き出します。描いた絵に触れると、車が走ったり、サンタがプレゼントを配ったり、クリスマス感たっぷりの雰囲気を楽しめます。



チームラボ お絵かきクリスマス ©チームラボ

天才ケンケンパ



水辺に浮かぶ、丸や四角、三角の影に、ケンケンしながら進んでいくと、魚や蝶(ちょう)、鳥といったさまざまな生き物が生まれます。同じ色の図形を連続して踏んで進むと、色が変化します。幻想的な空間で体を使って遊びます。



チームラボ 天才ケンケンパ ©チームラボ

年末は火災にご注意ください!

12月24~31日の「歳末火災予防運動」期間中、消防車でパトロールを実施し、警戒を強めます。

市内の火災原因のトップは放火です。

放火を防ぐため、それぞれの心がけと、放火されない環境づくりが重要です。火災に注意し、明るい新年を迎えましょう。

問 予防査察課(☎238-6005 FAX 228-8161)か
危険物保安課(☎238-6006 FAX 228-8161)



危険物保安課職員

放火以外にも、冬は静電気が発生しやすく、ガソリンなどの危険物への引火で火災になることもあります。ご注意ください!

放火を防ぐポイント

外部から侵入しやすく、人気のない暗がり狙われる傾向にあります。

家の周りに燃えやすいものを置かない



物置は施錠する



車に防災品カバーをする



ゴミは指定の収集日の朝に出す



● 静電気による火災を防ぐポイントを動画で解説

動画を見ながら、一つずつ確認してみませんか。



動画はこちら↑

12月1日は世界エイズデー 自分のことと思ってみませんか

エイズ・HIVは正しい知識と適切な受診で早期発見・治療ができる病気です。

現在では治療法が進歩し、HIV感染を早期に発見し治療を開始すれば、エイズの発症を防ぐことができ、感染していない人と同じ生活を送ることができます。

この機会にエイズについて知り、検査をしてみませんか。

問 感染症対策課(☎222-9933 FAX 222-9876)

匿名・無料・予約不要でHIV検査ができます

即日検査

日時 12月15日(木)、2月16日(木)10~11時
場所 堺市保健医療センター(堺区甲斐町東3丁2-6)
先着 各20人
結果 同日、13時15分から

夜間検査

日時 ①12月7日(水)18~20時
②1月18日(水)18時30分~20時
場所 ①東保健センター
②サンスクエア堺(堺市駅前)
先着 各20人
結果 ①12月15日(木)18~20時
②1月25日(水)18~20時
①梅毒検査、クラミジア検査も受けられます
②梅毒検査も受けられます



HIV陽性とわかったら

適切な治療で、今まで通りの生活ができます。早めに医療機関を受診してください。不安があれば、保健所や医療機関などに相談しましょう。



予防啓発展示なども行います。



詳しくはこちら↑

エイズってなに?



HIVというウイルスによって引き起こされる病気です。免疫に大切な細胞が減り、普段感染しない病気にかかりやすくなります。

HIVの感染経路は?

性行為感染

感染者の体液から粘膜・傷口を通して感染



母子感染

出産や授乳で赤ちゃんにも感染

血液感染

注射器の共有などによる感染



● 年末年始のお知らせ

市の業務 年末は28日(水)まで

12月29日～1月3日は、市の業務を休みます。
年末年始の☎は☎233-2800へ。
各施設では年末年始の休みが異なります。
各施設へお問い合わせください。

証明書自動交付など

12月28日20時～1月3日は、区役所に設置の
証明書自動交付機と証明書コンビニ交付サー
ビスを休止します。
☎区役所市民課(☎FAX区版1ページ)

戸籍の届け出など

戸籍の届け出の受け付けや死体(胎)埋火葬
許可証の発行は、市役所本館東玄関の休日・
時間外受付、区役所の警備員室で休み中も終
日取り扱います。
☎総務課(☎228-7010 FAX222-0536)か
区役所企画総務課か南区役所総務課
(☎FAX区版1ページ)

亡くなった小動物(犬・猫など)の受付

▷引き取りの電話受付
年内=12月31日(土)15時30分まで
年始=1月4日(水)9時から
▷市役所への持ち込み
年末年始も受け付けます。(8時30分～21時)
車で来庁の方は市役所立体駐車場入口警備
員、車以外で来庁の方は同駐車場1階警備員へ
お声掛けください。
☎環境業務課(☎228-7429 FAX229-4454)

道路上の水漏れなど 連絡ください

道路上で水漏れや公共下水道の詰まりを見つ
けた場合の☎は、上下水道局お客様センター
(☎251-1132か0570-02-1132 FAX252-4132)
へ。24時間対応。

斎場 1月1日(日)は休み

☎斎場(☎228-0167 FAX222-8333)

市立図書館12月26日～1月4日は休館

図書館ホームページのサービス(本の予約など)
も休止します。
☎中央図書館総務課
(☎244-3811 FAX244-3321)

堺市立総合医療センター

▷外来診療=12月29日～1月3日は休診
▷救急外来=受診前に必ず連絡してください。
☎堺市立総合医療センター
(☎272-1199 FAX272-9911)

本庁舎 1月7日(土)は休業

電気設備点検のため、市役所本庁舎内(堺区
役所・堺保健センター含む)への立ち入りがで
きません。高層館21階展望ロビー、市民駐車
場・駐輪場も同様に利用できません。
戸籍の届け出などは、休日・時間外受付で取
り扱います。
☎総務課(☎228-7010 FAX222-0536)

休日夜間・年末年始の急病診療 <small>受診前に必ずお電話を</small>			
診療科	施設名	受付時間(休日夜間)	受付時間(12/29～1/3)
小児科 (中学生以下)	堺市子ども急病診療センター (西区家原寺町1丁1-2) ☎272-0909 FAX272-5959	▶月～金曜日 20:30～翌日4:30 ▶土曜日 17:30～翌日4:30 ▶日曜日・祝休日 9:30～11:30 12:45～16:30 17:30～翌日4:30	9:30～11:00、 12:45～16:30 (堺市子ども急病 診療センターは 17:30～翌日4:30も)
内科 (中学生以下は 堺市子ども急病 診療センターへ)	堺市泉北急病診療センター (南区竹城台1丁8-1) ☎292-0099 FAX292-0629	▶土曜日 17:30～20:30 ▶日曜日・祝休日 9:30～11:30 12:45～16:30 17:30～20:30	
歯科	堺市口腔保健センター (堺区大仙中町18-3) ☎243-0099 FAX243-3088	▶土曜日 17:30～20:30 ▶日曜日・祝休日 9:30～11:30 12:45～16:30	

▶けがややけどなどの診療はできません ▶健康保険証や医療証をお持ちください
▶市内の救急病院は、市ホームページかくらしのガイドブック参照

病院に行くべきか迷った時は いずれも年中無休

救急車を呼ぶか迷ったら
救急安心センターおおさか
#7119 携帯電話・NTTプッシュ回線
☎06-6582-7119

症状の緊急性を
確認できる
**全国版救急
受診ガイド**



夜間の子どもの急病時は
小児救急電話相談
#8000 携帯電話・NTTプッシュ回線
☎06-6765-3650 19:00～翌日8:00

たばこや医薬品の
急性中毒は
中毒110番
☎072-727-2499

どの病院に行くか迷ったら
府救急医療情報センター
☎06-6693-1199

診療中の病院を
探すには
**府医療機関
情報システム**



年末年始のごみ・し尿などの収集・受付日				
		年末	年始	その他
生活ごみ	毎週 月・木曜日	29日(木)まで	5日(木)から	1月1～3日に収集が当たっている 地域の代替収集は行いません。
	毎週 火・金曜日	30日(金)まで	6日(金)から	
	毎週 水・土曜日	31日(土)まで	4日(水)から	
プラスチック製容器包装、缶・びん、 ペットボトル、小型金属		31(土)まで通常の 収集曜日で収集	4日(水)から通常の 収集曜日で収集	
粗大ごみ(有料) ※年内収集をご希望の方は、電話・イ ンターネットともに16日(金)17:00ま でに申込みしてください。 以降の申込みは、収集日が翌年となる 場合があります。		28日(水)まで		☎粗大ごみ受付センター 受け付けは月～金曜日、9:00～17:00 固定電話からは☎0120-00-8400 携帯・IP電話からは☎06-6485-5048 ※インターネットからは年末年始休 みなく申し込み可。 詳しくは市ホームページ参照。
臨時ごみ(有料) (引越しなどで出るごみの処理) ※年内収集の受け付けは21日(水)まで		28日(水)まで		
継続ごみ(有料) (毎日収集)		31日(土)まで	4日(水)から	
汚泥(溝清掃に伴うもの) ※年内収集の受け付けは26日(月)まで		28日(水)まで		☎環境業務課 ☎228-7429 FAX229-4454
し尿(継続収集)		29日(木)まで		12・1月は収集日・時間に 若干の変更があります。
し尿(臨時収集) ※年内収集の受け付けは26日(月)まで		28日(水)まで		
東工場への持ち込み(有料)		31日(土)まで		受け付けは 11:30～16:30 (29～31日は8:30～16:30)
臨海工場への持ち込み(有料)		31日(土)まで		受け付けは8:30～16:30

☎環境業務課(☎228-7429(し尿については☎228-7428) FAX229-4454)
※粗大ごみの収集については、環境事業所(☎273-2672 FAX273-2674)
東・臨海工場への持ち込みはクリーンセンター管理課(☎252-0815 FAX251-9646)

予約制の歯科診療 <small>一般の診療所で受診困難な方が対象</small>	
障害者歯科診療所	☎243-1904 FAX243-3088 ▶火・木曜日 13:30～16:30
重度障害者歯科診療所	☎243-4488 FAX243-8502 ▶月～金曜日 9:00～12:00、 13:00～16:00
在宅等訪問歯科診療 在宅歯科ケアステーション	☎243-1902 FAX243-3088 ▶月～金曜日 10:00～12:00、 13:00～16:00
狭山美原歯科医師会事務局	☎072-368-6650 FAX072-368-6657 ▶月・水・金曜日 10:00～14:00

違法・悪質な不用品回収業者にご注意

チラシやホームページで不用品回収をうたう業
者により、次のようなトラブルが起きています。
▷無料と思っていたら、後で高額な料金を請求された
▷高額だったのでキャンセルしようとしたら、威
圧されて断れなかった
民間業者が家庭の不用品を廃棄物として回収す
るには、家庭系の一般廃棄物収集運搬業の許可
が必要ですが、市では許可していません。
粗大ごみは粗大ごみ受付センター
(☎0120-00-8400 ☎06-6485-5048)へ。
不用品回収など契約トラブルの相談は消費生活
センター(☎221-7146 FAX221-2796)へ。
☎資源循環推進課(☎228-7479 FAX228-7063)



「自分だけは大丈夫」と思っていないませんか？ 詐欺被害者のうち、約9割が65歳以上です

市では昨年、平均で4日に1件の割合で詐欺被害が発生しました。犯人はだますために、あの手この手で近寄ってきます。被害に遭わないために犯人の手口を知りましょう。



ある日電話がかかってきて…



保険課の〇〇です。医療費の返金があります。書類を送りましたが返送がないため電話をしました。期限が迫っているなのでこの電話でATMの手続きを案内します。



ATMで還付金は返ってきません！

覚えのないところからメールが届いたので問い合わせたら…



有料サイトの料金の未払金があります。今日中に支払わないと裁判になりますよ。すぐにコンビニで電子マネーを購入し、こちらにカード番号を教えてください。



「コンビニで電子マネーカードを買って、カード番号を教える」は詐欺です！

電話でお金の話は疑って！

犯人は市職員などをかたったり、「裁判になる」などと焦らせて、誰かに相談する間もなく手続きをさせようとします。**一人で対応しようとせず、家族など周囲の信頼できる人や警察に相談してください。**

●各警察署の連絡先

堺	☎223-1234	中堺	☎242-1234
北堺	☎250-1234	南堺	☎291-1234
西堺	☎274-1234	黒山	☎362-1234

問 市民協働課 (☎228-7405 FAX228-0371)



堺警察署 署員

12月1~31日
歳末警戒

大阪府警では皆さんが犯罪被害に遭わないよう街頭で警戒活動を強化します。また、市内では、交通事故が増加しています。安全運転を心掛けましょう。

今月の相談

無料

祝休日は休み(無休 以外)
☎ 電話相談可

堺市 相談



区役所の相談・法律相談などは区版2ページ

消費生活相談	☎	月~金 9:00~17:00 消費生活センター ☎221-7146 FAX221-2796
DV電話相談	無休 ☎	月~金(祝休日除く) 9:00~17:30 配偶者暴力相談支援センター専用ダイヤル ☎228-3943 上記以外の時間 夜間・休日DV電話相談専用ダイヤル ☎280-2526
こころの電話相談	☎	月~金 9:00~12:00 12:45~17:00 こころの健康センター ☎243-5500 FAX241-0005
40歳以上の方のひきこもり相談	☎	月~金 10:00~12:00 こころの健康センター ☎241-0880 FAX241-0005
49歳以下のひきこもり・不登校・ニート・非行・就労サポート相談	☎	月~金 9:00~17:30 ユースサポートセンター ☎248-2518 FAX248-0723
発達障害相談		月~金・第2土(初回者) 9:00~17:30 発達障害者支援センター ☎275-8506 FAX275-8507
自死遺族の方の相談	要予約	月~金 9:00~17:30 こころの健康センター ☎245-9192 FAX241-0005
犯罪被害者等支援総合相談	☎	月~金 9:00~17:30 市民協働課 ☎228-7405 FAX228-0371
人権相談(LGBTQなど性の多様性の相談を含む)	面接は要予約 ☎	月~金 9:00~12:00 13:00~16:30 人権相談ダイヤル ☎228-7364 FAX228-8070
男女共同参画センター相談(女性差別・DV・子育てなど多様な相談)	☎	火~日 9:00~17:15 (29~31日を除く) 専用ダイヤル ☎FAX224-8888
カウンセラーによる女性悩み相談	要予約	火 10:00~13:00 14:00~16:00 (6・20日は18:00~20:00も) /第1・2・3金 17:00~20:00 男女共同参画交流の広場 ☎236-8266 FAX236-8277
カウンセラーによる男性悩み相談	要予約 ☎	第1・3木 18:00~21:00 /第4土 14:00~17:00
人権ふれあいセンターの相談	☎	総合生活相談 火~日 9:00~17:30 人権相談 無料弁護士相談 13・24日、1月10日 13:00~15:00 相談窓口 ☎245-2530 FAX245-2535 2週間前から要予約
堺市社会福祉協議会の相談	☎	ボランティア 高齢者・障害者の生活 月~金 9:00~17:30 堺市社会福祉協議会区事務所 (☎FAX区版1ページ) 日常生活自立支援 月~金 9:00~17:30 自立支援係 ☎232-7771 貸付相談 月~金 9:00~17:30 福祉資金係 ☎222-7666
NPO相談		月~金 9:00~17:30/土 10:00~17:00 市民活動コーナー ☎228-8348 FAX228-8352
住宅専門家相談		宅地建物取引士(活用) 21日 13:30~16:15 住宅まちづくり課 ☎228-8215 FAX228-8034 2~16日に要予約 司法書士(相続) 22日 13:30~16:15 弁護士(法律)

生活・人権

教育・いじめの相談 子ども電話教育相談「こころホーン」	無休 ☎	24時間 専用電話 ☎270-5561
子育て相談	区役所の相談 ☎	月~金 10:00~15:00 認定こども園・保育所(園)
子育て・発達相談(12歳以下の子ども)		月~金 10:00~17:00 さかいっこひろば ☎275-7601 FAX275-7609
助産師による不妊症・不育症相談		18日 13:00~16:00 保健センター 堺市総合福祉会館 (☎FAX区版1ページ) 14日までに要予約 先着3組
ひとり親家庭の父母 弁護士法律相談 や寡婦のための相談		第1金・第2水・第3木 14:00~16:30 母子家庭等就業・自立支援センター ☎224-7766 FAX224-7773 4・8・12・18・22日 相談時間は日によって異なる 前日までに要予約 F P 家計相談
里親になりたい方の相談	☎	月~金 9:00~17:30 子ども相談所 ☎245-9197 FAX241-0088
窓口・電話相談 []は窓口のみ		日本語、英語、中国語、韓国・朝鮮語、ポルトガル語、スペイン語、ベトナム語、タイ語、[タガログ語、インドネシア語、ネパール語] 月~金 10:00~12:00 13:00~16:00 多文化交流プラザ・さかい ☎228-7499 FAX340-1091
行政書士による帰化・入管相談		21日 14:00~17:00 多文化交流プラザ・さかい ☎228-7499 FAX340-1091 20日12:00まで(通訳は7日まで)に要予約 先着3組
中国帰国者の相談室		いずれも 13:30~16:00 第2火 新岡市民センター1階 第2木 南区役所総務課 第1・3金 泉ヶ丘市民センター1階 生活援護管理課 ☎228-7412 FAX228-7853
労働相談	☎	解雇・賃金未払いトラブル 月~金 10:30~17:00 ①雇用推進課 ②サンスクエア堺 (②は雇用推進課へ要予約) 雇用推進課 ☎228-7404 FAX228-8816 区役所の相談 社会保険労務士による相談 10日 13:00~18:00 サンスクエア堺 8日17:00までに雇用推進課へ要予約
労働者のための健康相談	要予約	月~金 9:00~17:00 堺市医師会事務局 ☎221-2330 FAX223-9609
就労相談(求人情報の提供・就職活動のサポート・職業適性診断)	☎	月~金 9:00~17:15 ジョブシップさかい ☎0120-010908 FAX244-3771 区役所の相談 オンライン相談可 火 13:00~16:00 サンスクエア堺 (職業適性診断除く)
15~39歳の方と女性の就労相談		火~土 10:00~19:00 (③は18:30まで) ①②③さかいJOBステーション さかいJOBステーション ☎0120-245108 FAX238-4605 ②オンライン就職相談 要予約 ③堺ハローワークコーナー(職業紹介) 月~金 9:00~17:00 ①JOBステーション南サテライト
生活にお困りの方の生活・仕事相談	☎	月~金 9:00~17:30 すてっぷ・堺 ☎225-5659 FAX222-0202 区役所の相談

子育て・教育

外国人の方へ

労働

司法書士による相続などの休日相談 17日 13:00~16:00 司法書士総合相談センター堺 大阪司法書士会堺支部 ☎080-6284-1874 (10~16時) 要予約

行政書士による休日相談 17日 13:30~16:00 梅文化会館 大阪府行政書士会堺支部 ☎234-3999 FAX247-8109 要予約

EVENT REPORT

初めて見る楽器にワクワク!

@いずみがおか幼稚園

未就学児にアート体験の機会を届ける「アートのスタートプログラム」の一環で、ユーフォニアムとチューバの演奏を披露しました。

有名なクラシックの曲や園児たちも歌える曲を織り交ぜ、園児たちは一緒に手をたたいたり歌ったりと大盛り上がり。珍しい楽器への好奇心と音楽の魅力に心躍るひとときを過ごしました。



ユーフォニアム奏者 岩本真貴さん

アートは社会に「ゆとり」を広げてくれるもの。子どもたちには、音楽を聴いて「好き」でも「嫌い」でもないで「気持ちよく動く」という体験をしてほしい、と思って演奏しています。

心を豊かに 堺を元気に みんなで

ART

アート

私たちの心を豊かにし、社会的課題を解決するパワーも秘めているアート。市では「第2期堺文化芸術推進計画」を策定し、アートの力を生かす取組を進めています。

子ども食堂や幼稚園、小学校などいろいろな場所で、さまざまなアートが堺を元気にしています。

第2期堺文化芸術推進計画

3つのポイント

文化芸術とともに生きる

文化芸術で子どもたちを育てる

多くの人に魅力を伝える

EVENT REPORT

体を動かして気分爽快! 気持ちを伝えるのは言葉だけじゃない!

@英彰子ども食堂ここなら

子ども食堂などでさまざまなアートイベントを行う「まちなかアートプロジェクト」の一環で、体を使った表現を楽しむワークショップを開催しました。

子どもたちは、先生の名前を体の動きで覚えたり、ネズミの目線で外を探検したり、普段とは違う体の使い方を体験。手に乗せた画用紙を落と

さないように動かしたり、別の人に渡したりして、工夫しながら体をうまく使うことも学びました。演劇やダンスにもつながる今回のワークショップでは、言葉や文字以外のコミュニケーションを遊びの中で体験。相手の動きをよく観察することや、相手に合わせる必要性を体で学ぶ機会となりました。



ワークショップでは「この子にこんな才能があるんだ」「こんなに活発だったんだ」といつも驚かされます。未経験のことにチャレンジするのが怖がる子どもが多いので、アート体験を通して「自分は何でもできる!」という感覚を身に付けてほしいです。

アートは先入観や固定観念から視点をずらしてくれるもの。体を動かす遊びを通して、「誰かといの方が楽しい!」という視点が身に付き、多様な背景を持った人がフラットに関わる社会になれるといいな、と思います。

「英彰子ども食堂ここなら」の皆さん

ドラマティチャー 神永真美さん

EVENT REPORT

優雅なバレエの世界に うっとり

@はるみ小学校

小中学校でさまざまなアートとの出会いを生む「さかいミーツアート」の一環で、小学3年生の児童にバレエの実演やワークショップを行いました。本格的な演技を鑑賞した後は、「花」をテーマにグループで踊りを創作。自由にアイデアを出し合い、個性豊かな作品に仕上がりました。



アートは体の中にあるエネルギーを引っ張り出して解放してくれるもの。今日のプログラムでも自発的に声を掛け合ったり、友達を手助けしたりと、私たちの想像以上の力を見せてくれました。

野間バレエ団副団長 野間景さん

なぜアートが社会を元気にするの?

今回のようなアートプログラムの企画で私たちが大切にしているのは、参加者が「自分にできることを自分で見つけられる」ということ。自分自身を肯定する感覚や「自分に存在意義がある」という感覚につながります。アートに触れることは生き方の選択肢を増やすことにもつながり、社会の中で生きていく自信や活力になると信じています。

堺市文化振興財団 アートプログラム企画担当者 常盤成紀さん

身近なイベントや行事をアーティストが華やかに彩ります

堺市新進アーティストバンクをご利用ください

市民とアーティストをつなぐためのマッチング制度で、依頼に応じて登録アーティストを紹介しています。アーティストは、音楽部門は堺市新人演奏会の成績優秀者、美術部門は堺市展の入賞者で、実力は折り紙付き。地域のイベントはもちろん、結婚式など家族でのお祝い事にも利用できます。「アート」を加えると、イベントがより華やかになります。



子育てサークルでのコンサート



こども園などでの季節行事



こども食堂でのお楽しみ会

紹介は無料。アーティストへの謝礼など必要経費は有料 詳しくはこちら→



堺市文化振興財団 ☎228-0880 FAX 228-0115

アート活動に関すること、ご相談ください

堺アーツカウンシル

アートには答えがないからこそ、コミュニケーションを生みだし、生きる力を育みます。堺アーツカウンシルは、アート活動をする人や興味がある人のサポート、アートに関心がある方と社会をつなぐ活動を行います。特に、アート活動に関する勉強会・交流会の開催や「堺市文化芸術活動応援補助金」の申請や事業実施のサポートなどを中心に行っています。お気軽にご相談ください。



堺アーツカウンシル プログラム・ディレクター 上田假代さん



詳しくはこちら→



※撮影時のみマスクを外しています

●申込方法など詳しくは、ご案内するHP(ホームページ)でご覧になるか、☎(問合せ先)へお問い合わせください。
●中止・延期など変更の場合があります。最新情報は市HPや☎へお問い合わせください。ご来場の際は、感染対策を徹底のうえお越しください。

子育て・教育

経済面で修学困難な高校生を応援 奨学等基金への寄附を募集

子どもたちの将来を支えるために皆さんからの寄附をお待ちしています。ふるさと納税ワンストップ制度が適用されます。

申込 ▶個人 = 市HP(QRコード)で
▶法人 = ☎へ



問 学務課
(☎228-7485 FAX228-7256)

いつかは働きたいママのための就活部「マミクリさかい」

「子育て中だけど、いつかは働きたい…」という方必見です。将来のために情報を集めたり、「自分の強み診断」で違った自分を発見できたり充実の1時間です。

日時 12月5・19日10時15分～11時15分、11時30分～12時30分

場所 アリオ鳳(西区鳳南町3丁199-12)

要申込 詳しくは市HP(QRコード)参照



問 雇用推進課
(☎228-7404 FAX228-8816)

子どもを守る大人のスクラムづくり 小学生の下校を見守りませんか

全市立小学校、家庭、地域、警察などが一体となって取り組みます。子どもの安全確保と安全への意識を高めるため、協力をお願いします。

日程 12月23日(金)各校下校時刻

問 生徒指導課
(☎228-7436 FAX228-7421)

おいでよ「子育てひろば」



子育てひろばでは子どもと保護者が集い、憩い、交流できます。

■みんなの子育てひろば

対象 就学前の子どもとその保護者
場所 市内36カ所
詳しくは市HP(QRコード)参照



問 子ども育成課
(☎228-7612 FAX228-8341)

■さかいつこひろば

対象 0～12歳の子どもとその保護者
時間 10～17時
場所 ジョルノ3階(堺駅駅前)



問 さかいつこひろば
(☎275-7601 FAX275-7609)

殿馬場中学校 夜間学級 4月入学生を募集



授業 月～金曜日(祝休日を除く) 17時30分～20時35分
場所 殿馬場中学校(堺区櫛屋町東3丁2-1)

対象 義務教育の年齢(15歳)を超え、中学校を卒業していない方や十分な教育を受けられないまま中学校を卒業した方

申込 12月1日～4月28日(土・日曜日、祝休日を除く)
申込方法など詳しくは、☎へ

問 殿馬場中学校
(☎221-0755 FAX224-1916)

夢を実現できる特色ある学科 市立堺高校 生徒募集

	課程・学科	募集	検査教科
全日制	サイエンス創造科	40人	国語 数学 英語 理科 社会
	機械材料創造科	80人	
	建築インテリア創造科	40人	
	マネジメント創造科	80人	
定時制	機械自動車創造科	35人	国語 数学 英語
	建築創造科(総合募集)		
	マネジメント創造科	35人	

出願期間など詳しくは、☎へ

問 市立堺高校
全日制
(☎240-0840 FAX252-6601)
定時制
(☎240-0841 FAX252-6404)

教育委員会表彰候補者を募集

対象 次の全ての条件に該当する方
▷市内在住・在学の小・中学生、高校生

▷令和4年1月以降に文化やスポーツ大会などで優秀な成績を収めた

受付 1月6日まで
詳しくは市HP(QRコード)参照



問 教育政策課
(☎228-7925 FAX228-7890)

子育て情報をタイムリーに発信 さかい子育て応援アプリ

楽しく安心して子育てできる情報を配信しています。

詳しくは市HP(QRコード)参照



問 子ども企画課
(☎228-7104 FAX228-7106)

福祉

自分らしい生き方を考える 精神保健福祉セミナー

大阪大学大学院教授・蔭山正子さんの講演と精神障害のある方などで座談会を行います。

テーマ わたらしいライフスタイル～結婚・子育て・家族～

日時 12月10日(土)13～16時

場所 関西大学堺キャンパス(堺区香ヶ丘町1丁11-1)

要申込 12月7日まで
申込方法など詳しくは、市HP(QRコード)参照



問 精神保健課
(☎228-7062 FAX228-7943)

健康福祉プラザの催し

■「障害者週間」フェスティバル

児童文学・絵本作家の村中李衣さんの講演会などを開催します。

日時 12月3日(土)10～16時

場所 健康福祉プラザ(堺区旭ヶ丘中町4丁3-1)

■健康福祉プラザの教室

①ペーパークラフト教室【写真】

日時 1月11日、2月8日、3月8日 13～15時



②やさしいパン作り教室

日時 1月14日(土)13～15時30分

③障害者のための料理教室

日時 1月21日、2月18日、3月18日 10～12時

対象 ①②どなたでも ③障害のある方
有料 要申込
詳しくは同プラザHP(QRコード)参照



問 健康福祉プラザ市民交流センター
(☎275-5017 FAX243-0330)

広報さかい 点字・音声版を発行しています

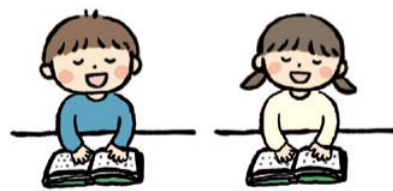

広報さかい・区広報紙の内容を抜粋した点字版と全ての記事を音読したデイジー版を発行しています。視覚障害のある方で希望する方に毎月郵送します。身近に視覚障害のある方がおられたら、お伝えください。

問 広報課
(☎228-7402 FAX228-8101)



健康

特定不妊治療費助成制度 対象の方は早めに申請を

令和4年3月31日までに1回の治療を開始し、年度をまたいで今年4月1日以降に終了する場合は助成制度の対象になる場合があります。

要申込 3月31日まで
対象となる要件など詳しくは、☎か市HP(QRコード)参照



問 保健センター
(☎FAX区版1ページ)

■ひとり親家庭医療費助成を受給中の方はご注意ください

今年4月診療分から保険適用となった不妊治療は、婚姻(事実婚を含む)をしている患者とそのパートナーで受診することが要件です。

婚姻をしていない方を対象としているひとり親家庭医療費助成制度では、医療費の助成をすることはできません。

問 区役所保険年金課
(☎FAX区版1ページ)

不妊症・不育症で悩みを抱える方へ 一緒に話をしませんか

どんなことでも構いません。お待ちしております。



子ども育成課職員

助産師などがアドバイザーで参加し、情報交換や交流をします。

日時 1月26日(木)14時30分～16時30分

場所 市役所

要申込 1月25日までに☎へ 先着順

▷12月18日、不妊症・不育症相談を実施。11ページ「今月の相談」参照

問 子ども育成課
(☎228-7612 FAX228-8341)

指定難病・小児慢性特定疾病患者やご家族の方へ

次の相談や交流会を行っています。

▷就労相談

▷電話医療相談

▷学習交流会(一部WEBでも開催)

▷広場サロン・交流会

場所 健康福祉プラザ(堺区旭ヶ丘中町4丁3-1)

期間 12～2月

要申込 詳しくは市HP(QRコード)参照



問 難病患者支援センター
(☎275-5056 FAX275-5038)

- 収入の大幅な減少などにより、市税や保険料の支払いが困難な方は、減免や支払いの猶予を受けられる場合があります。
- ご来場の際は、感染対策を徹底のうえお越しください。

健康メモ
急病時の子どもの見方と受診の目安



子どもが急病になった時、保護者の不安は非常に大きいものです。救急担当の小児科医に「軽症で救急受診する必要のない」という態度をされた経験のある方がいるかもしれませんが、実を言うと、駆け出しの救急当番は小児科医も怖いのです。自分の子どもが具合の悪い時に保護者がうろたえてしまうのは当然です。

子育て中の保護者の方々に対するアンケート調査によると、子どもの急病時に「今から救急受診をするべきか、あるいは救急車を呼ぶべきか、それとももう少し様子を見てよいものか」を自分自身で判断することに大いに悩むという結果が出ています。

乳幼児は自分の体調や自覚症状を言葉で表現することができなかつたり、訴えが不正確であったりします。

しかし、子どもはその時々体調が、全身の状態、顔つき、意識レベルなどにストレートに表れます。

適切な救急受診を判断する手段として、日本小児救急医学会が作成した「急病時の子どもの見方と受診の目安」が大いに役立ちます。

詳しくは同学会HP (QRコード) 参照



堺市医師会

保健センターでのBCGの集団接種は12月まで

1月からは個別接種のみになります。なお、個別通知は行いません。接種の計画・相談は市内の実施医療機関へ

詳しくは市HP (QRコード) 参照



問 保健センター (FAX区版1ページ)

石綿(アスベスト)健康被害者へ医療費など救済給付します

対象 国内で石綿(アスベスト)を吸入したことにより、次のいずれかの病気にかかった方とその遺族で、労災補償が受けられない方

- ▷中皮腫
- ▷肺がん
- ▷著しい呼吸機能障害を伴う石綿肺
- ▷著しい呼吸機能障害を伴うびまん性胸膜肥厚

要申込 環境再生保全機構へ申込方法など詳しくは、問へ

問 同機構 (0120-389-931)か保健医療課 (228-7582 FAX222-1406)

年金・保険

保険料 納期限にご注意ください

▷国民健康保険料普通徴収第7期 = 12月26日(口座振替も同日)

▷後期高齢者医療保険料普通徴収第6期 = 1月4日 (口座振替は12月28日)

問 区役所保険年金課 (FAX区版1ページ)

高額療養費(外来年間合算)の申請を忘れずに

対象 令和3年8月1日～令和4年7月31日の期間で、外来の自己負担額(7月31日時点で国民健康保険は2割負担、後期高齢者医療制度は1割負担の方)の合計が14万4,000円を超過(月額の高額療養費が支給されている場合はその額を除く)した方

後期高齢者医療制度

該当者には、11月30日までに大阪府後期高齢者医療広域連合から通知書を送付。



国民健康保険

該当者には、1月中にお住まいの区役所から通知書を送付。

問 区役所保険年金課 (FAX区版1ページ)

「ATMで返金します」は詐欺です 不審な電話や還付金詐欺にご注意を



こんな言葉で犯人は近寄ってきます。▷市役所の〇〇ですが、医療費の還付があるので銀行口座を教えてください。▷保険料の還付金の通知を送ったが期限が過ぎているので、今すぐ銀行のATMに行ってください。

市ではATMを操作していただいて医療費や保険料を払い戻すことは絶対にありません。暗証番号を聞かなく、不審な電話や訪問があったときは、その場で対応せずに区役所や警察へ相談してください。

問 国民健康保険・後期高齢者医療制度は区役所保険年金課 介護保険は区役所地域福祉課 (FAX区版1ページ)

老齢基礎年金 繰り上げ・繰り下げ受給は慎重に

老齢基礎年金の受給は原則65歳からですが、希望すれば繰り上げ・繰り下げ受給ができます。ただし、一度繰り上げ受給を請求した後は取り消すことができませんので、十分ご検討のうえ請求してください。

繰り上げ受給

60～64歳に受け取りを早めることができます。ただし、請求した時点に応じて年金が減額され、減額率は生涯変わりません。

繰り下げ受給

66～75歳(昭和27年4月1日以前生まれの方は70歳まで)に受け取りを遅らせることができます。繰り下げた期間によって年金が増額され、増額率は生涯変わりません。

年金の減額率や増額率など詳しくは、市HP (QRコード) 参照



問 堺東年金事務所 (238-5101)か区役所保険年金課 (FAX区版1ページ)

税金

固定資産税・都市計画税の基準日は1月1日です

詳しくは市HP (QRコード) 参照



問 固定資産税課 (FAX区版1ページ)

今月の納税 固定資産税・都市計画税第3期分

納期限 12月26日 納付方法は納付書か市HP (QRコード) 参照



問 納税課 (FAX区版1ページ)か税務運営課 収納係 (228-3957 FAX228-7618)

市税の徴収を強化しています

大切な市税を確保し、納期限内に納税した方との公平性を保つため、滞納している方には早期に催告や財産調査を行い、預貯金などの財産を差し押さえるなど市税の徴収を強化しています。市税を滞納している方は、早急に納税してください。なお、納税が困難な場合は問へ相談してください。

問 納税課 (FAX区版1ページ)

コンビニで市税などを納付したらレシートの保管を



コンビニで市税などを納付したときは、収納事故を防止するため領収日付印が押された領収証書と店舗から発行されるレシートを必ず受け取り、大切に保管してください。

問 税務運営課 収納係 (228-3957 FAX228-7618)

- 申込方法など詳しくは、ご案内するHP(ホームページ)でご覧になるか、問(問合せ先)へお問い合わせください。
- ご来場の際は、感染対策を徹底のうえお越しください。

くらし

悪質な占いサイトの トラブルにご注意を

相談事例

スマホで「無料鑑定」という占いサイトに生年月日を登録したら、占い師と名乗る人から「あなたは金運があるから宝くじが当たる」というメッセージが届いた。

宝くじを当てるには、呪文の言葉を複数回やり取りする必要があるため、その都度課金し、宝くじも買い続けているが当たらない。

やめようとする「今やめるとこれまでのやり取りがすべて無駄になる」と引き止められ合計30万円を使ってしまった。

アドバイス

悪質な占いサイトに会員登録すると、有料のポイントが必要なメッセージのやり取りへ誘導され、複数回のやり取りにより支払金額が高額になることがあります。別の占いサイトからたくさんのメールが届くこともあります。

不審に思ったら、その時にきっぱりやめることが大切です。

無料だからといって気軽に名前や生年月日、メールアドレスなどを入力しないようにしましょう。

やり取りをスクリーンショットで保存しておく、トラブルになった時に証拠として役立ちます。困ったことがあればお早めにご相談ください。

問 消費生活センター
(☎221-7146 FAX221-2796)

高齢の方や障害のある方など 住まい探しで困っていませんか

市職員が同席し、不動産事業者に無料で相談できます。



対象 市内在住の高齢の方、障害のある方、子育て世帯の方で、民間の賃貸住宅探しに困っている方

日時 1月20日(金)10~17時

場所 市役所

申込 12月1~15日に**問**へ 先着順

問 住宅まちづくり課
(☎228-8215 FAX228-8034)

献血にご協力を 12月の会場

堺東献血ルーム	木・第3日曜日を除く 毎日(要予約)
アリオ鳳※	3・4日
東区役所	7日
イオンモール堺北花田	8・25日
Minaさかい	8日
アンディイズミヤ 泉北店	11日
中区役所	14日
美原区役所	16日
南区役所	22日
西区役所	23日
コーナン中もず店	24日
アリオ鳳	28~30日

※は骨髄バンクドナー登録会を同時実施

問 大阪府赤十字血液センター
(☎0120-326759)か
市民協働課
(☎228-7405 FAX228-0371)か
保健医療課
(☎228-7582 FAX222-1406)

インターネットへの書き込みは 思いやりの心をもって!

インターネット上のコミュニケーションで、人権が侵害され、心が傷つき、最悪の場合、自ら命を絶ってしまう事態を招くこともあります。被害者にも加害者にもならないようインターネットの書き込みには注意しましょう。

■11月28日~12月9日に市役所で 人権週間パネル展

詳しくは市HP(QRコード)
参照



問 人権推進課
(☎228-7420 FAX228-8070)

マイナンバーカード 日曜日でも受け取れます

日時 12月25日(日)9~12時

場所 区役所市民課

持物 交付通知書・通知カード・本人確認書類

問 区役所市民課
(☎FAX区版1ページ)か
戸籍住民課
(☎228-7739 FAX228-0371)

自主防犯パトロール活動を支援

地域の防犯活動を支援するため、定期的にパトロールを行う団体に、パトロール用品を支給しています。



対象となる団体や要件などは、市HP(QRコード)参照



問 区役所自治推進課
(☎FAX区版1ページ)か
市民協働課
(☎228-7405 FAX228-0371)

出生や結婚、成人、新築などに 記念樹をプレゼント

対象 市内在住で10月1日~3月31日に記念日がある方

締切 1月31日

要申込 市(区)役所市政情報センター(コーナー)などにある申請書で詳しくは堺市公園協会HP(QRコード)参照



問 同協会
(☎245-0070 FAX245-0069)

一緒に考えてみませんか 北朝鮮当局による拉致問題

拉致問題について、国民が経緯や現状を知り、解決に向けて考えることが大切です。

拉致問題を知っていただくため、北朝鮮人権侵害問題啓発週間(12月10~16日)に、各区役所でパネル展とアニメ「めぐみ」の上映を行います(中・東・南区は土・日曜日を除く)。アニメは市HP(左QRコード)でご覧になれます。 「めぐみ」のワンシーン



▷警察による捜査に情報をお寄せください=大阪府警HP(右QRコード)参照



問 人権推進課
(☎228-7420 FAX228-8070)

減農薬・減化学肥料で栽培 大阪エコ農産物認証申請を受け付け



大阪エコ農産物の認証制度の説明会と、認証申請の受け付けを行います。

対象 農業に従事している方

▷説明会=12月12日(月)10~11時

▷申請受付=12月12日11~16時

新たに申請をする方は、説明会の参加が必要です。

場所 いずれもJA堺市営農センター(中区陶器北56-2)

■大阪エコ農産物とは?

▷農薬や化学肥料の使用量を通常の半分以下に抑えて栽培された農産物

▷府が大阪エコ農産物として認証し、そのうち市の協議会が受け付けたものを「泉州さかい育ち」と表示

問 堺市地産地消推進協議会
(農水産課内)
(☎228-6971 FAX228-7370)

住宅などの安全対策をサポート 今年度の申請期限は1月末まで



▷昭和56年5月以前に建てられた木造住宅の無料耐震診断

▷市内の道・公園などに面する危険ブロック塀を撤去する工事費用を一部補助

▷吹き付けアスベストの分析調査費用・除去などの工事費用の補助

要件や申込方法など、詳しくは市HP(QRコード)参照



問 建築防災推進課
(☎228-7482 FAX228-7854)

●中止・延期など変更の場合があります。最新情報は市HP(ホームページ)や問(問合せ先)へご確認ください。
●ご来場の際は、感染対策を徹底のうえお越しください。

堺市 イベント中止延期



お知らせ

電力・ガス・食料品等 価格高騰緊急支援給付金

支給額 1世帯あたり5万円
対象 今年度の住民税が非課税の世帯、予期せず住民税非課税相当の収入となった家計急変世帯
締切 1月31日(消印有効)
ご自身が要件に該当するかなどは問へ。
※申請書などのチェック漏れや記入漏れにご注意ください。提出前に必ずご確認をお願いします。
申請方法、振込予定日など詳しくは市HP(QRコード)参照



問 堺市臨時特別給付金コールセンター
(☎0120-357-270 FAX275-9248)

特定(産業別)最低賃金を改正

12月1日から府内で適用されます。詳しくは市HP参照

問 大阪労働局賃金課
(☎06-6949-6502 FAX06-6949-6034)か市雇用推進課
(☎228-7404 FAX228-8816)

調査にご協力ください 高齢者等実態調査

令和6~8年度を期間とする堺市高齢者保健福祉計画・介護保険事業計画の策定における基礎資料とするため実施します。

対象 無作為に抽出した市内の65歳以上の方や介護事業者
方法 12月~1月にアンケートを送付
詳しくは市HP(QRコード)参照



問 長寿支援課
(☎228-8347 FAX228-8918)



都市計画の案を縦覧

内容 南部大阪都市計画区域区分・用途地域・特別用途地区・高度地区・防火地域及び準防火地域・公園の変更

期間 12月2~16日(土・日曜日を除く)
縦覧期間中、直接か郵送で意見書を提出できます。詳しくは市HP参照

問 都市計画課
(☎228-8398 FAX228-8468)

ふるさと納税制度が適用されます 寄附金を募集

■骨髄移植普及促進プロジェクト
骨髄移植を必要とする白血病の患者を1人でも多く救うため、骨髄ドナー支援事業など、骨髄移植の普及促進に向けた取組に活用します。
期間 2月8日まで

プロジェクトの申込方法など詳しくは市HP(QRコード)参照



骨髄ドナー支援事業とは?

次の対象者に、通院や入院の日数に応じて助成します。骨髄ドナーが骨髄を提供しやすい環境を整えるための取組です。

- 対象**
▷1年以内に日本骨髄バンクを通して骨髄などを提供した方で、提供日時点で市内在住の方
▷ドナー休暇制度のある企業・団体などに勤務していない方

問 保健医療課
(☎228-7582 FAX222-1406)

■寄附で幸せになれる犬猫がいます



保護収容した犬猫が新たな飼い主と出会うための取組など、殺処分の削減と地域猫活動への支援に使います。

期間 2月8日まで
市HP(QRコード)参照



問 動物指導センター
(☎228-0168 FAX228-8156)

パブリックコメント

詳しくは市(区)役所市政情報センター(コーナー)などにある資料か市HP参照

■堺市上下水道事業経営戦略2023-2030(案)

受付 12月14日~1月13日
問 経営企画室
(☎250-9227 FAX250-6600)

■生物多様性・堺プラン(案)

受付 12月20日~1月19日
問 環境共生課
(☎228-7440 FAX228-7317)

■堺市自転車活用推進計画(案)

受付 12月14日~1月13日
問 自転車企画推進課
(☎228-7636 FAX228-0220)

市議会 会議日程 堺市議会

定例会	
本会議(大綱質疑)	12月5日(月) 10:00から
本会議(大綱質疑)	12月6日(火) 10:00から
議会運営委員会 (意見陳述許可・不許可の決定)	12月6日(火) 本会議終了後
本会議(大綱質疑)	12月7日(水) 10:00から
各常任委員会 (意見陳述許可・不許可の決定)	12月7日(水) 本会議終了後
市民人権委員会・産業環境委員会	12月12日(月) 10:00から
建設委員会・文教委員会	12月13日(火) 10:00から
総務財政委員会・健康福祉委員会	12月14日(水) 10:00から
議会運営委員会	12月16日(金) 10:00から
本会議(採決)	12月20日(火) 10:00から

最新の会議日程や生中継・録画中継・傍聴できる会議は、市HP参照。また、本会議の生中継は、区役所のロビーなどのテレビでもご覧になれます。

問 議事課
(☎228-7812 FAX228-7881)

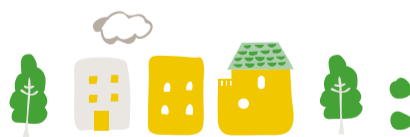

傍聴

堺市の会議開催予定

受付時間はお問い合わせください。

農業委員会総会	12月8日(木) 13:30から	農業委員会事務局 ☎228-6825 FAX228-7410
教育委員会定例会	12月19日(月) 10:00から	教育政策課 ☎228-7925 FAX228-7890
堺市地域公共交通活性化協議会	12月22日(木) 15:00から	公共交通担当 ☎228-7549 FAX228-8468
堺市地域公共交通会議	12月22日(木) 17:30から	
子ども子育て会議	12月26日(月) 10:00から	子ども企画課 ☎228-7104 FAX228-7106

企業・団体

肥料価格高騰緊急対策支援金 申請を受付中

肥料をはじめとする農業資材価格の高騰で、生産コストが増加している府内農業者に「大阪府肥料価格高騰緊急対策支援金」を支給します。

対象
▷6月1日から申請日まで府内に住所、本店がある農業者(個人か法人)
▷認定新規就農者(申請日時点で、府内の市町村で認定を受けている)
要申込 12月26日までに大阪府肥料価格高騰緊急対策支援金事務センターへ
詳しくは府HP(QRコード)参照



問 同センター
(☎06-4703-3121)か農水産課
(☎228-6971 FAX228-7370)

インボイス制度説明会& 登録申請相談会

内容 来年10月から導入の消費税の仕入税額控除に関する制度についてのポイントなど

日時 1月13日(金)13時30分~15時30分

場所 堺商工会議所(中百舌鳥駅前)
対象 事業をしている方
要申込 詳しくは堺商工会議所HP(QRコード)参照



問 堺商工会議所 経営支援課
(☎258-5503 FAX258-5580)

- 申込方法など詳しくは、ご案内するHP(ホームページ)でご覧になるか、☎(問合せ先)へお問い合わせください。
- ご来場の際は、感染対策を徹底のうえお越しください。

企業・団体

障害者雇用管理サポート講座

テーマ 精神障害者の雇用管理
日時 12月22日(木)14~16時30分
場所 サンスクエア堺(堺市駅前)
対象 事業主や人事労務担当者
要申込 12月16日まで 先着順

問 雇用推進課
 (☎228-7404 FAX228-8816)

求 職

保育教諭(任期付職員) 事務(任期付短時間勤務職員)を募集

募集職種 保育教諭、事務
試験日・会場 (第一次試験)
 ▷保育教諭=1月15日(日)、市指定の会場
 ▷事務=1月6~15日、全国主要都市のテストセンター(大阪市中津など)かオンラインで受験(SPI3)
要申込 市電子申請システムで
期間 12月1日9時~15日17時(受信分)
 受験資格など詳しくは市HPなどにある受験案内参照

問 人事委員会事務局
 (☎228-7449 FAX228-7141)

堺市役所で堺のために働きませんか 会計年度任用職員を募集

4月から市役所などで勤務できる方を募集します。
 市に希望職種や勤務条件などを登録した方の中から、条件に合う方を選択します。

対象 パソコンの基本操作ができる方(職務内容によって特定の経験・資格などが必要な場合あり)
 登録方法などは、市(区)役所市政情報センター(コーナー)、人事課か市HPにある募集要項・申込書参照

問 同課
 (☎228-7907 FAX228-8823)

産前産後休暇・育児休業代替 任期付職員募集

職種 社会福祉、精神保健福祉士、保健師・助産師、保育教諭
期間 職員の産前・産後休暇と育児休業中
 詳しくは12月1日から市(区)役所市政情報センター(コーナー)などにある受験案内か市HP参照
要申込 12月1~28日
試験日 1月21日(土)

問 人事課
 (☎228-7907 FAX228-8823)

市立学校園講師になりませんか

■新規登録・相談会

市立幼稚園、小・中学校、特別支援学校、高校の教職員が出産や病気などで休んでいる間に勤務する講師などの新規登録・相談会を行います。
日時 12月10日10~17時、26日14~20時
場所 市役所高層館10階
対象 教員免許を取得済みで現在教員として勤務していない方や、事情で学校現場を離れている方
要申込 電話で問へ

■説明会

教員免許状が休眠・失効状態であった方や、長期間教職から離れている方向けの説明会を行います。
内容 最新の教育環境など、スムーズに学校園で勤務を行うための説明と個別相談
日時 1月12日(木)10~10時45分、18~18時45分
場所 三国ヶ丘庁舎
要申込 先着順 電話で問へ

問 教職員人事課講師バンク
 (☎228-3946 FAX228-7890)

「広報さかい」に広告を出しませんか

市内の全世帯・全事業所に配布する「広報さかい」では歳入確保のため広告を募集しています。

問 紙面掲載は広告代理店 ウィット
 (☎072-668-3275 FAX072-668-3276)
 折込広告はYDS府下南部地区本部
 (☎232-7772 FAX232-7773)

清掃スタッフ養成講座

内容 マンションやオフィスビルなどで清掃の仕事をするために必要な知識・技能を習得
日程 2月6~10日
場所 ジョブシップさかい(堺区大仙西町2丁69-9)
対象 市内在住の失業中で、清掃の仕事を希望する方
要申込 12月1日~1月24日
 詳しくはジョブシップさかいHP(QRコード)参照



問 ジョブシップさかい
 (☎0120-010908 FAX244-3771)

採用情報

市の採用情報はこちら



【 】に雇用形態の表記のあるもの以外は会計年度任用職員として任用

募集職種	勤務地	問い合わせ先
乳幼児健康診査医師【登録制】	保健センター	子ども育成課 (☎228-7612 FAX228-8341)
保育教諭(日中、朝夕、朝か夕) 看護師 調理スタッフ 管理栄養士	幼保連携型認定こども園	幼保運営課 (☎228-7231 FAX222-6997)
医師【正職員】	保健センター、保健所など	健康医療政策課 (☎248-6004 FAX228-7943)
児童指導員	美原こども館	美原こども館 (☎362-2551 FAX362-2553)
図書館司書	図書館	中央図書館 総務課 (☎244-3811 FAX244-3321)
講師【臨時・非常勤】 養護助教諭【臨時】 栄養士【臨時】 学校事務【臨時】	幼稚園、小・中学校、支援学校、高校	教職員人事課 (☎228-7438 FAX228-7890)
栄養士	学校給食課(☎228-7489 FAX228-7256)	
特別支援教育支援員	幼稚園、小・中学校の支援学級、支援学校	支援教育課 (☎228-7436 FAX228-7421)
医療的ケア看護職員	小・中学校の支援学級、支援学校	
預かり保育担当	幼稚園	能力開発課 (☎270-8120 FAX270-8130)
社会福祉【常勤】 主任ケアマネジャー【非常勤】	堺市社会福祉協議会 (☎232-5420 FAX221-7409)	
児童生徒指導員	教育支援教室	企画相談課 教育支援教室スプリングポート (☎232-5053 FAX232-5073)
病棟看護助手【契約・パート】 外来看護助手【パート】 救急外来応援看護師【パート】 言語聴覚士【契約・産休代替】 診療放射線技師【パート】 メディカルアシスタント【契約・パート】 オフィススタッフ【契約】	堺市立総合医療センター (人事課 ☎274-3140 FAX272-9911)	
保育士 児童指導員【いずれもアルバイト】	堺市社会福祉事業団 児童発達支援センター 第1・第2もず園(☎279-0500 FAX270-2126) 第1・第2つぼみ園(☎299-2031 FAX299-2100)	
看護師【アルバイト】	堺市社会福祉事業団 生活リハビリテーションセンター (☎275-5019 FAX243-0202)	

市や各施設 HP



●中止・延期など変更の場合があります。最新情報は市HP(ホームページ)や問(問合せ先)へご確認ください。
●ご来場の際は、感染対策を徹底のうえお越しください。

堺市 イベント中止延期



楽しむ・学ぶ

堺伝匠館 匠の技を体験できます



いずれも(場所) 同館(堺区材木町西1丁1-30)

■堺打刃物伝統工芸士が指導する 包丁研ぎ方教室【左上写真】

(日時) 12月15日(木)
13~14時30分、15~16時30分
(有料) 要申込 12月7日
まで。抽選
詳しくは同館HP
(QRコード)参照



■注染の職人が教える 雪花染め体験【右上写真】

(日時) 12月17日(土)
13時30分、14時、14時30分から
(有料) 要申込 12月9日まで。抽選
詳しくは同館HP
(QRコード)参照



問 堺伝匠館
(☎227-1001 FAX227-5006)

堺バードグランプリ 市内の野鳥の写真を募集

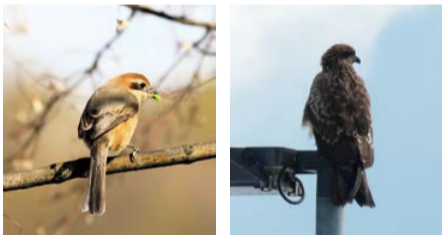

モズ

トビ

生物多様性を考えるウェブサイト「堺いきもの情報館」に投稿しませんか。

(期間) 12月1日~2月28日
投稿方法など詳しくは、
同館HP(QRコード)参照



問 環境共生課
(☎228-7440 FAX228-7317)

高層館21階展望ロビーの ピアノを一般開放します



期間中、どなたでも自由に演奏できます。堺の街並みを眺めながら、あなたの音色を奏でませんか。

(日時) 12月22~28日
11~13時、16~18時
詳しくは、市HP
(QRコード)参照



問 文化課
(☎228-7143 FAX228-8174)

堺科学教育フェスタ

堺にゆかりのある企業・団体・大学の技術者や研究者が、科学の楽しさを伝えます。



▷科学体験コーナー
▷堺星空館プラネタリウム無料投影
「ロケット打ち上げ音響体験」
10・11・12・13・14時から
▷特別科学イベント「善ちゃんの笑って
タメになるサイエンスショー」
後日、一部動画を配信します。

(日時) 1月28日(土)10~16時
(場所) ソフィア・堺(中区深井清水町1426)
(要申込) 12月1~23日
詳しくは教育センターHP
(QRコード)参照



問 教育センター
(☎270-8120 FAX270-8130)

文化・芸術にふれてみませんか

いずれも(場所) フェニーチェ堺
(堺区翁橋町2丁1-1)

■コンテンポラリーダンス公演「子ら子ら」



振付・演出も手掛ける康本雅子【写真】の代表作を上演します。初めての方も楽しめるトークあり。
(日時) 2月12日(日)14時から
(有料) 要申込 12月10日から

■トークイベントSakai Art & Society 文化芸術と社会との関係性についてゲストと語ります。

「共に生きる社会をオーケストラで作る」
(日時) 12月24日(土)15時から
「子ども食堂に芸術家がやってくる!」
(日時) 1月7日(土)14時から

詳しくは堺市文化振興財団HP(QRコード)参照



問 堺市文化振興財団
(☎228-0880 FAX228-0115)

愉快・爽快・空海ウォーク デジタルスタンプラリー2022

西高野街道にまつわる観光スポットを巡って、アプリでスタンプを集めよう。抽選でオリジナルグッズが当たります。

(期間) 12月1日~2月28日
参加方法など詳しくは、
西高野街道観光キャンペーン協議会HP(QRコード)参照



問 同協議会事務局(大阪狭山市役所産業振興・魅力創出グループ内)
(☎366-0011)か観光推進課
(☎228-7493 FAX228-7342)

障害のある方もない方も 一緒に参加しよう

■ボッチャ&車いす ツインバスケットボール体験会

(日時) 12月18日(日)13~16時30分
(場所) 健康福祉プラザ(堺区旭ヶ丘中町4丁3-1)
(対象) 小学生以上(小学生は保護者同伴)
(要申込) 12月8日まで。抽選
詳しくは市HP
(QRコード)参照



■障害者作業所製品の展示販売

(日時) 12月13~16、20~23日
9時30分~18時
(場所) 市役所高層館1階
詳しくは市HP
(QRコード)参照



問 障害施策推進課
(☎228-7818 FAX 228-8918)

石津川流域の弥生時代 -近年の調査成果を中心に-



鹿を線刻した土器【上写真】とミニチュア弥生土器【右写真】

石津川流域には多数の遺跡が存在しています。毛穴遺跡や鈴の宮遺跡などの出土品から、弥生時代に暮らした人々の生活を探ります。

■スポット展示

(日程) 12月6日~1月29日
(場所) 堺市博物館(堺区百舌鳥夕雲町2丁 大仙公園内)
▷学芸講座「毛穴遺跡と石津川流域の弥生時代遺跡」
(日時) 12月25日(日)14~15時30分

▷展示解説
(日時) 1月14日(土)14時から
直接会場へ。先着順
詳しくは市HP
(QRコード)参照



問 文化財調査事務所
(☎273-6101 FAX273-5984)

知的書評合戦ビブリオバトル in さかい

本について語り合い、みんなで一番読みたくなった本を決定するビブリオバトルの発表者と観戦者を募集します。今回は「ビブリオバトル全国大会inいこま」の予選会として開催します。

(日時) 12月11日(日)14~15時
(場所) 中央図書館(堺区大仙中町18-1)
(要申込) 先着順
テーマなど詳しくは、
市図書館HP(QRコード)参照



問 中央図書館
(☎244-3811 FAX244-3321)

堺発!安全安心うまいもの市

安全・安心な食品、堺産のエコ野菜、堺のスイーツなどを販売します。売り切れ次第終了。

(日時) 12月15日(木)10時から
(場所) Minaさかい(市役所前)
詳しくは市HP
(QRコード)参照



問 消費生活センター
(☎221-7908 FAX 221-2796)

異文化を知り、交流しませんか

■ちょっと知りたい・覗(のぞ)きたい シンガポール オンライン講座

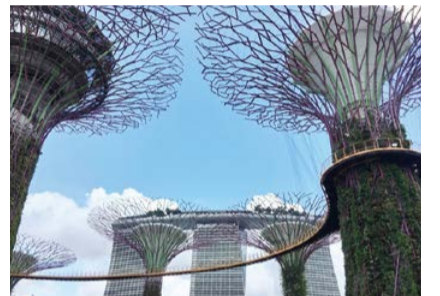

ラジオのパーソナリティなどで活躍するSIN Yukoさんが、在住者ならではの視点でシンガポールの魅力をお伝えします。

(日時) 12月26日(月)15~16時
(要申込) 12月21日まで
先着順
詳しくは市HP
(QRコード)参照



■ベトナム語講座 初級レベル

あいさつや自己紹介を学びます。
(日時) 1月16日~3月20日の月曜日
10~11時30分(全10回)
(対象) 全回参加できる方
(場所) 多文化交流プラザ・さかい(堺区南瓦町2-1堺市総合福祉会館内)
(有料) 要申込 12月21日まで。抽選
詳しくは市HP
(QRコード)参照



問 堺・アセアンウィーク実行委員会事務局(アセアン交流推進室内)
(☎222-7343 FAX228-7900)

堺ブレイザーズを応援しよう チケットをプレゼント

ホームゲームのペアチケットを市民限定で各日50組100人にプレゼントします。



©Blazers sports club

(日時) 1月7・8日13時から
(場所) 大浜だいしんアリーナ(堺区大浜北町5丁7-1)
(要申込) 12月16日まで。抽選
詳しくは市HP(QRコード)参照



問 ブレイザーズスポーツクラブ
(☎233-2264 FAX233-2248)か
スポーツ推進課
(☎228-7437 FAX228-7454)

●申込方法など詳しくは、施設QR(表内QRコード)をご覧ください。その他のイベントも施設か市QRのイベントカレンダーで紹介しています。
●ご来場の際は、感染対策を徹底のうえお越しください。



施設

堺 アルフォンス・ミュシャ館

開館 9時30分～17時15分 有料 入館料
休館 月曜日、12月1・2・29日～1月4日

■企画展「Bon Voyage!～ミュシャと巡る旅～」展

ミュシャのアートで世界旅行の気分を味わいながら、彼の精神世界や人生をたどります。
日程 12月3日～4月2日



《モナコ・モンテ=カルロ》1897年

■同時開催

年間シリーズ展
ミュシャLabo#03
「ミュシャ×メディア」
関西大学との連携
でVR体験など

問 堺 アルフォンス・ミュシャ館
(堺市駅前
☎222-5533 FAX222-6833)



ハーベストの丘

開園 10～17時 有料 入園料
休園 12月7・13～15・21・31日

■クリスマスツリーを飾ろう



日時 12月3日(土)10時から
飾りがなくなり次第終了

■グルメ体験

①スノーボール作り
ぷっくり可愛いスノーマンの形のクッキーを作ります。
日時 12月毎日10時30分から
②アイスクップケーキ作り
アイスクリームのようなカップケーキを作ってみよう。
日時 12月毎日15時から
①② 有料 要申込



■イルミネーションイベント→8ページ

問 ハーベストの丘
(南区鉢ヶ峯寺2405-1
☎296-9911 FAX296-9920)



フェニーチェ堺 巧みな話芸と軽快な語り口 三遊亭兼好 独演会 1月7日(土)15時から 対象 小学生以上 有料 要申込	堺区翁橋町2丁1-1 開館 9～22時 休館 第1・3月曜日、12月29日～1月3日	☎223-1000 FAX223-1005
鑑賞が3倍楽しくなる! ワカル文楽 観る前セミナー 1月22日(日)15～16時30分、 2月26日(日)15～16時30分(全2回) 有料 要申込 65歳以上の方は 初回無料		
アルテベル Saturday Jazz Time ～魅惑のJAZZ レジェンドたちの軌跡～ 中野ひろし&スイングガイズオーケストラ 12月17日(土)19時から 対象 小学生以上 有料 要申込	美原区黒山167-1 開館 9～22時 休館 第2・4月曜日、12月29日～1月4日	☎363-6868 FAX363-0070
ソフィア・堺 中文化会館 旭堂南龍 新春講談の会 1月15日(日)14時から 有料 要申込	中区深井清水町1426 開館 9～22時 休館 12月5・12・19・26日 (プラネタリウムは13・14日も) 12月29日～1月4日	☎270-8110 FAX270-8119
ソフィア・カルチャー ▷ヨガ ▷フラ ▷太極拳 ▷自彊(きょう)術 ▷男料理 ▷こどもアート ▷こども科学実験 開催時間など詳しくはHP参照 有料 要申込		
さかい利晶の杜 与謝野晶子生誕祭2022 朗読劇「おさなきころの…」 着物ファッションショー 12月10日(土)13時30分～14時50分	堺区宿院町西2丁1-1 開館 9～18時 休館 12月20・29日～1月3日	☎260-4386 FAX260-4725
SAKAIマルシェ ～歌声あふれるクリスマス♪～ 12月11日(日)11～16時		
シマノ自転車博物館 自転車ひろば (大仙公園内) ①クラシック自転車 レプリカ体験試乗 12月3・11・18日10～15時30分 (18日は12～15時30分) ②こども自転車安全教室と 大仙公園サイクリング 12月18日(日)9～12時 いずれも雨天中止 ②は対象 5～12歳 (保護者同伴) 要申込	堺区南向陽町2丁2-1 開館 10～16時30分 休館 月曜日、12月28日～1月4日	☎221-3196 FAX221-3197
人権ふれあいセンター 青少年交流講座 習字 12月24日(土) 13時15分～14時45分 対象 市内在住・在 学の小学3～6年生	堺区協和町2丁61-1 スポーツ・文化交流ホール 休館 月曜日、12月29日～1月3日	☎244-8785 FAX244-4100
家族ふれあい教室 みたらし団子を作ります 1月14日(土)10～11時30分 対象 市内在住・在 学の小・中学生と その保護者		

- 中止・延期など変更の場合があります。最新情報は市HP(ホームページ)や問(問合せ先)へご確認ください。
- ご来場の際は、感染対策を徹底のうえお越しください。

堺市 イベント中止延期



QRコードはデンソーウェーブの登録商標です

体育館 	大浜	☎225-4421 FAX225-4425	鴨谷	☎296-1717 FAX294-1766
	原池公園	☎278-1004 FAX278-1044	金岡公園	☎254-6601 FAX251-0509
	初芝	☎285-0006 FAX285-7318	美原	☎361-4511 FAX361-4513
	家原大池	☎271-1718 FAX271-1793	美原B&G	

来年度に大会を予定している団体の専用使用の受け付けを行います。詳しくは各館へ。

障害のある児童・生徒のための無料開放	12月24日(土)金岡公園・初芝 いずれも9～12時	
各館教室 いずれも	[有料] [要申込]	
ヘキサスロン体験会(鴨谷)	12月3日(土) ①9時30分～10時30分 ②11～12時	対象 ①3～5歳児 ②小学1～3年生
バスケットボール教室体験会(大浜)	12月14・21日、1月11日 16時30分～17時40分	対象 小学生以上
クリスマスZUMBAイベント(原池公園)	12月17日(土)10～11時30分	対象 中学生以上
ジュニア体操コース(初芝)	1月10日～3月17日 ①火曜日15時45分～16時45分 ②金曜日16時20分～17時20分	対象 ①4・5歳児 ②小学1～3年生
冬のこども体操教室(美原)	1月11日～2月1日の水曜日 15時30分～16時25分	対象 4歳以上の未就学児

多文化交流プラザ・さい

☎340-1090 FAX340-1091 堺区南瓦町2-1

[開館] 9～17時30分
[休館] 土曜日、12月29日～1月3日

中国語講座 応用編	1月10日～3月14日の火曜日 18時30分～20時(全10回)	[有料] [要申込]
Kiwi (キウイ)English(初級英語講座)	1月11日～3月15日の水曜日 18時30分～20時(全10回)	

堺市都市緑化センター

☎247-0310 FAX247-1492 堺区東上野芝町1丁4-3

[開館] 9時30分～16時30分
[休館] 月曜日、12月29日～1月3日

①植物を描く絵手紙教室 ②みそづくり教室	①1月8日(日) ②1月29日(日)	[有料] [要申込]
-------------------------	-----------------------	------------

趣味教養としての庭の管理講座	1月12・19・26日(全3回)	[要申込]
----------------	------------------	-------

堺自然ふれあいの森

☎290-0800 FAX290-0811 南区畑1740

[開園] 9～16時
[休園] 月曜日、12月29日～1月3日

収穫祭 ▷ふれあいの森の田んぼでとれた米で餅つき ▷どんぐりの学習と種まき	12月24日(土)10～12時	対象 小学生 [有料] [要申込]
---	-----------------	----------------------

サンスクエア堺

☎222-3561 FAX222-8522 堺区田出井町2-1

[開館] 9～22時
[休館] 第2・4月曜日、12月29日～1月4日

クリスマスコンサート ▷ゴスペル ▷合唱 ▷大正琴 など	12月17日(土)10～17時30分	
---------------------------------	--------------------	--

青少年センター

☎229-5120 FAX228-5244 堺区柳之町西1丁3-19

[開館] 9～21時(日曜日は17時まで)
[休館] 月曜日、12月29日～1月3日

「クリスマスビーズ教室」 ビーズと松ぼっくりを使ってミニリースと ミニツリーを作ろう	12月11日(日)10時30分～12時	対象 小・中学生 [有料] [要申込]
--	---------------------	------------------------

コクリコさい

☎223-9153 FAX223-7685 堺区宿院町東4丁1-27

[開館] 9～17時30分
[休館] 月曜日、12月29日～1月3日

堺自由の泉大学・男女共同参画 一般教養講座(12月)	[要申込] 詳しくはHP参照
-------------------------------	----------------

堺市博物館

[開館] 9時30分～17時15分 [有料] 観覧料
[休館] 月曜日、12月28日～1月4日

■堺のくらしと風景



熊野尋常小学校(堺市立中央図書館蔵)

[日程] 12月24日～3月5日

■しめ縄作りを体験 - 勾玉や古墳で飾ろう -

[日時] 12月10日(土)10～12時、14～16時
当日受付へ。先着順

[問] 堺市博物館
(堺区百舌鳥夕雲町2丁大仙公園内
☎245-6201 FAX245-6263)

大仙公園日本庭園

[開園] 9時30分～16時30分 [有料] 入園料
[休園] 月曜日、12月29日～1月3日
いずれも[有料] [要申込] 12月1日から先着順

■堺出身の華道家・片桐功敦さん【写真】講話茶会

[日時] 12月25日(日)
10～11時30分、
13時30分～15時



■新春茶会

[日時] 1月9日(祝日)13時30分～15時30分

[問] 大仙公園日本庭園
(堺区大仙中町 ☎FAX247-3670)

ビッグバン

[開館] 10～17時 [有料] 入館料
[休館] 月曜日(26日は除く)、12月29日～1月2日

■人形劇「おなべなべ」



「劇団たふたふ」
がお送りする人形
劇。軽快なリズム
にのって、トムと不
思議な「おなべ」
の物語が始まりま
す。

[日時] 12月11日(日)
13時30分～14時、15～15時30分

■サンタクロースがやってくる!

サンタさんに質問したり、
サンタさんお得意
のマジックを見せても
らったり、特別な時間
を楽しめます。

[日時] 12月25日(日)
13時30分～14時、
15～15時30分
[有料] (2歳以下は無料)



[問] ビッグバン
(南区茶山台1丁9-1
☎294-0999 FAX294-0998)