

『紐とけば堺 2026～OSAKA SAKAI EXPO～』を開催します

公益社団法人堺観光コンベンション協会では、堺の持つ魅力を体感していただける周遊型イベント「紐とけば堺 2026」を開催します。今回は、「OSAKA SAKAI EXPO」をテーマに、堺市が大阪・関西万博に出展した内容を、もう一度味わうことができるコンテンツを提供します。体験コンテンツ、グルメ、スタンプラリー等を通してファミリー世代からシニア世代までの幅広い方々に、より深く堺の魅力を味わっていただけるイベントです。

1 イベント名 紐とけば堺 2026 ～OSAKA SAKAI EXPO～

2 日 程 令和8年3月20日（金・祝）～3月22日（日）
※スタンプラリーは3月1日（日）～3月31日（火）

3 場 所 大仙公園エリア・環濠エリア 等
（堺市茶室伸庵、百舌鳥古墳群ビジターセンター、さかい利晶の杜、町家歴史館、大鳥大社 等）

4 そ の 他 詳細は以下のイベントホームページをご確認ください。
<https://www.sakai-tcb.or.jp/news/detail/20251217133435>

5 実施内容

（1）和菓子&呈茶万博

①堺市茶室 伸庵×ヨルダンパビリオン

概要	万博会場における堺市主催催事で取り入れた現代アーティストの茶器を使用した呈茶を開催します。ヨルダンパビリオンでの「乾坤茶会」にて提供された「御菓子司 天神餅」製の同パビリオンの砂漠空間をイメージした和菓子をお楽しみいただけます。
日時	3月20日（金・祝）、3月21日（土） ①午前10時 ②午前11時 ③午後0時30分 ④午後1時30分 ⑤午後2時15分 （各回30分程度）
場所	堺市茶室 伸庵（堺市堺区百舌鳥夕雲町2丁（大仙公園内））
定員	各回15名程度
料金	1,000円（税込）※当日現地払い（現金のみ）
予約方法	予約不要、当日先着順
その他	20日（金・祝）①③⑤はつるや楽器による三味線パフォーマンスを実施します。

②さかい利晶の杜×チェコパビリオン

概要	<p>【立礼茶席】チェコパビリオンで実施した「堺おもてなし茶会」を再現し、チェコのボヘミアンガラスの器を含む茶器を使用した呈茶を開催します。チェコパビリオンのキャラクター「レネ」をモチーフとした和菓子を提供します。</p> <p>【広間茶席】万博会場での堺市主催催事で取り入れた現代アーティストの茶器を使用した呈茶を開催します。チェコ出身アーティスト「ミュシャ」の作品「椿姫」をモチーフとした和菓子を提供します。</p>
日時	<p>【立礼茶席】 3月20日（金・祝）～3月22日（日） 午前10時～午後5時（受付は午後4時40分まで）（各回20分程度）</p> <p>【広間茶席】 3月21日（土）①午前10時 ②午前11時30分 ③午後1時 ④午後2時30分 ⑤午後4時 3月22日（日）①午後1時 ②午後2時30分 ③午後4時（各回60分程度）</p>
場所	さかい利晶の杜（堺市堺区宿院町西2-1-1）
定員	各回20名程度
料金	<p>【立礼茶席】800円（税込）【広間茶席】1,000円（税込） ※当日現地払い</p>
予約方法	<p>【立礼茶席】予約不要、当日先着順 【広間茶席】以下のさかい利晶の杜ホームページからご予約ください。 https://reserva.be/sakairishonomori</p>
その他	<p>【広間茶席】 21日（土）①②はお茶点で体験付き、③④⑤はつるや楽器による三味線パフォーマンスを実施 22日（日）①②③はお茶点で体験付き</p>

③MI-TE さかい（堺市役所 21 階展望ロビー）×シンガポールパビリオン

概要	堺の街並みや仁徳天皇陵古墳をはじめとした百舌鳥古墳群を眺望できる展望ロビーにて、堺観光ボランティア協会による呈茶イベントを開催します。シンガポールパビリオンでの堺市主催和菓子イベントにて提供された「左海 宝泉菓子舗」製の同パビリオン公式マスコットキャラクター「マリー」の和菓子を提供します。
日時	3月20日（金・祝）～3月22日（日）午前10時～午後4時
場所	MI-TE さかい（堺市役所 21 階展望ロビー）
定員	随時ご案内
料金	800円（税込）※当日現地払い（現金のみ）
予約方法	予約不要、当日先着順
その他	22日（日）午前11時30分、午後1時30分、午後3時30分より、つるや楽器による三味線パフォーマンスを実施します。

④山口家住宅×ポルトガルパビリオン

概要	江戸時代に建てられた山口家住宅にて、ポルトガル発祥のお菓子「カステラ」を楽しめる呈茶を開催します。また、ポルトガルパビリオンにて配布された金平糖（大阪糖菓株式会社（コンペイトウミュージアム）制作）を贈呈します。
日時	3月20日（金・祝）午前10時30分～午後3時
場所	山口家住宅（堺市堺区錦之町東1-2-31）
定員	30名
料金	500円（税込）※当日現地払い
予約方法	予約不要、当日先着順
その他	呈茶の参加には、入館料が別途必要です。



①ヨルダンパビリオンの砂漠空間をイメージした和菓子



②「ミュシャ」の作品「椿姫」をモチーフとした和菓子



③シンガポールパビリオン公式マスコットキャラクター「マーリー」の和菓子

(2) 特別パフォーマンス・展示

①つるや楽器による三味線パフォーマンス

概要	大阪・関西万博の主催催事や米国パビリオンとの連携イベントにて披露された、つるや楽器による三味線パフォーマンスを呈茶開催場所のうち3か所で実施します。
日程	3月20日（金・祝）～3月22日（日）
場所	20日（金・祝）：堺市茶室 伸庵 21日（土）：さかい利晶の杜 22日（日）：MI-TE さかい
料金	無料 ※堺市茶室 伸庵、さかい利晶の杜は茶席で演奏するため別途呈茶体験料が必要です。

②ポルトガル人アーティストの作品展示

概要	ポルトガルパビリオンで使用された船舶用ロープやネットを再利用したアート作品「Oceano」を展示します。本作品は、ポルトガルパビリオン内でヴァネッサ・バラガン氏が制作を開始し、大阪・関西万博の閉幕に伴い、元堺消防署にて引き続き制作されました。
日時	3月20日（金・祝）～3月22日（日）午前10時～午後5時 （最終入館：午後4時30分）
場所	鉄炮鍛冶屋敷（堺市堺区北旅籠町西-3-22）
料金	入館料要

③ライブペインティングパフォーマンス ICHIGO ICHIE

概要	大阪・関西万博チェコパビリオンで儀典長を務めたアーティスト兼パフォーマーのヴィート・コドウセク氏による、墨を使ったペインティングパフォーマンスを実施します。 「いま、この場所でしか生まれない一瞬」を、観客と同じ時間や空間を共有しながら書き出すライブペインティングをお楽しみいただけます。
日時	3月20日（金・祝）～3月22日（日） ①午前11時 ②午後2時30分 （各回25分）
場所	さかい利晶の杜（堺市堺区宿院町西2-1-1）
料金	無料



①つるや楽器三味線パフォーマンス



②ポルトガル人アーティストの作品展示



③ライブペインティングパフォーマンス
ICHIGO ICHIE

(3) 体験イベント・ワークショップ

①和菓子づくり体験

概要	伝統ある堺の和菓子（練りきり）を講師の指導の下、手作りする体験ができます。体験者は作りたての和菓子 2 個（季節の和菓子・万博にちなんだ和菓子）を持ち帰りいただけます。
日時	3 月 20 日（金・祝）、3 月 22 日（日） ①午後 1 時 ②午後 2 時 30 分 （各回 60 分程度）
場所	さかい利晶の杜 講座室（堺市堺区宿院町西 2-1-1）
定員	各回 10～15 名
料金	500 円（税込）※当日現地払い（現金のみ）
講師	3 月 20 日（金・祝）：左海 宝泉菓子舗 前田 崇之 氏 3 月 22 日（日）：浜寺創菓庵 美乃や 高田 和夫 氏
その他	小学 3 年生未満は保護者の同伴が必要です。

②マイクラフトで古墳体験

概要	世界遺産「百舌鳥・古市古墳群」の魅力を、ゲームを通じて体験できるイベント「マイクラフトで古墳体験」を開催します。マイクラフトの古墳ワールドを探索したり、自分だけのオリジナル古墳を造ることができたりします。
日時	3 月 20 日（金・祝）～3 月 22 日（日）午前 10 時～午後 5 時
場所	百舌鳥古墳群ビジターセンター（堺市堺区百舌鳥夕雲町 2-160）
定員	各回 2 名（1 人 10 分間で交代制）
料金	無料

③ヨルダンパビリオンの砂に触ろう

概要	ヨルダンパビリオンに展示されていた「ワディ・ラムの砂」に実際に触ることができます。
日時	3 月 20 日（金・祝）～3 月 22 日（日）午前 10 時～午後 5 時
場所	百舌鳥古墳群ビジターセンター（堺市堺区百舌鳥夕雲町 2-160）
料金	無料

④ミュシャのオリジナルデザインカード作り

概要	ミュシャのモチーフシールを貼ってオリジナルポストカードを作ることができます。
日時	3 月 20 日（金・祝）～3 月 22 日（日）午前 11 時～午後 3 時
場所	堺 アルフォンス・ミュシャ館（堺市堺区田出井町 1-2-200 ヘルマージュ堺式番館）
料金	300 円（税込）※当日現地払い（現金のみ）
その他	小学 3 年生未満は保護者の同伴が必要です。 イベントの参加には、ミュシャ館観覧券（半券可）の提示が必要です。

※①～④のいずれも予約不要、当日先着順です。



②マイクラフトで古墳体験



③ヨルダンパビリオンの砂に触ろう



④ミュシャのオリジナルデザインカード作り

(4) グルメイベント

SAKAI グルメ EXPO

概要	国際色豊かなグルメを堪能できるキッチンカー・テントが出店します。
日時	3月20日（金・祝）、3月21日（土）午前10時～午後4時
場所	さかい利晶の杜 駐車場（堺市堺区宿院町西 2-1-1）
料金	無料 ※別途飲食購入代が必要です。
予約方法	予約不要
その他	キッチンカー6台、テント出店2店舗（予定）

(5) 周遊イベント

SAKAI EXPO スタンプラリー

概要	「紐とけば堺」限定スタンプパスポートで堺を周遊しながら、大阪・関西万博公式スタンプ等が押せるスタンプラリーを実施します。条件をクリアした方には、ミyakuma×ハニワ部長のコラボピンバッジを贈呈します。	
日程	3月1日（日）～3月31日（火）	
スタンプ ポイント・スタンプ 種類	さかい利晶の杜	チェコパビリオン（レプリカ）、ガスパビリオン おばけワンダーランド（公式）
	鉄炮鍛冶屋敷	万博×ハニワ部長スタンプ（市オリジナル）、ポルトガルパビリオン（公式）
	堺駅観光案内所	EXPO サンセットビートルスタンプ2種類（公式）
	MI-TE さかい	電力館 可能性のタマゴたち（公式）、NTT パビリオン（公式）
	堺東観光案内所	いのちの未来（公式）
	気球のりば 観光案内所	気球スタンプ
	百舌鳥古墳群 ビジターセンター	ヨルダンパビリオン（レプリカ）、Better Co-Being（公式）
	堺市茶室 伸庵	いのちの遊び場 クラゲ館（レプリカ）、 飯田グループ×大阪公立大学共同出展館（公式）
	堺伝匠館	古墳スタンプ（市オリジナル）
	堺 アルフォンス・ ミュシャ館	フランスパビリオン（公式） ※堺×ミュシャオリジナルスタンプも併設
	施設により設置期間及び設置時間が異なります。	
料金	無料 ※堺 アルフォンス・ミュシャ館は観覧料が必要です。	
参加方法	配布場所でスタンプパスポートを受け取り、堺市内の各ポイントにてスタンプを集めてください。	
スタンプ パスポート 配布場所	各スタンプポイントで配布 ※無くなり次第終了	
ピンバッジ お渡し条件	(1) ピンバッジ贈呈の対象スタンプを5つ以上獲得 (2) (公社)堺観光コンベンション協会公式インスタグラムをフォロー (3) アンケートに回答 ※上記3つすべての条件を満たした方が対象です。 ※ピンバッジのお渡しは、お1人様1回限りです。	
ピンバッジ お渡し期間等	期間：3月20日（金・祝）～3月22日（日）午前10時～午後5時 場所：さかい利晶の杜 観光案内展示室（堺市堺区宿院町西 2-1-1） ※無くなり次第終了 ※3月23日（月）以降も在庫がある場合は、3月31日（火）まで堺駅観光案内所（午前9時～午後6時）にてお渡しします。	
ホームページ	https://www.sakai-tcb.or.jp/news/detail/20260115164359	



表紙



裏表紙

スタンプパスポート

(6) 大鳥大社ガイドツアー

①本殿ツアー

概要	普段は正面からしか見ることができない本殿を一周できるガイドツアーを実施します。令和 7 年 4 月に堺市指定有形文化財に新しく指定された、本殿、瑞垣（みずがき）、拝殿、神せん所（しんせんじょ）及び玉垣も、権禰宜さま直々にご紹介いただきます。
日時	3 月 20 日（金・祝）午前 11 時、3 月 21 日（土）午後 2 時（各回 60 分程度）
場所	大鳥大社（堺市西区鳳北町 1-1-2）
定員	各回 30 名程度
料金	1,500 円（税込）季節の御朱印付き ※当日現地払い（現金のみ）

②神事×相撲ツアー

概要	神社と相撲の関係は深く、相撲の動きや作法 1 つ 1 つにも神事とのつながりがあります。その歴史や関係性を権禰宜さま直々にガイドツアーで紐ときます。当日は、稽古場も見学でき、ツアー後に、大相撲三月場所で販売しているグッズを 2 日間限定でお買い求めいただけます。
日時	3 月 20 日（金・祝）午後 2 時、3 月 21 日（土）午前 11 時（各回 60 分程度）
場所	大鳥大社（堺市西区鳳北町 1-1-2）
定員	各回 30 名程度
料金	1,500 円（税込）御朱印および番付表付き ※当日現地払い（現金のみ）

※①②のいずれも予約不要、当日先着順です。（受付場所：絵馬堂）

6 関連イベント

上記イベントと同時期に、市内各所で様々なイベントが開催されます。

詳細は以下のイベントホームページをご確認ください。

<https://www.sakai-tcb.or.jp/news/detail/20251217133435>

問い合わせ先	（紐とけば堺に関すること） 担 当：公益社団法人 堺観光コンベンション協会 電 話：072-233-5258 ファックス：072-233-8448
	（本市の観光施策に関すること） 担 当 課：文化観光局 観光部 観光推進課 電 話：072-228-7493 ファックス：072-228-7342

パビリオン
公式スタンプ等が
押せる!

SAKAI EXPO
スタンプラリー

紐とけば堺限定スタンプパスポート
で周遊し、堺を満喫しませんか。
条件をクリアした方には、先着で
ミyakミyak×ハニワ部長のコラボ
ピンバッジをプレゼント!

- 期間** 3月1日(日)～3月31日(火)
- スタンプポイント**
- ①さかい利晶の杜
 - ②鉄炮鍛冶屋敷
 - ③堺駅観光案内所
 - ④MI-TEさかい(堺市役所21階展望ロビー)
 - ⑤堺東観光案内所
 - ⑥気球のりば観光案内所
 - ⑦百舌鳥古墳群ビジターセンター
 - ⑧堺市茶室 伸庵
 - ⑨堺伝匠館
 - ⑩堺 アルフォンス・ミュシャ館

参加費 無料※ミュシャ館は観覧料が必要です。

参加方法 配布場所でスタンプパスポートを受け取り、
堺市内の各ポイントにてスタンプをGET!

〈スタンプパスポート配布について〉

3月1日(日)～3月31日(火):各スタンプポイントにて配布

〈ピンバッジお渡し期間について〉

3月20日(金・祝)～22日(日):さかい利晶の杜(10:00～17:00)

23日以降も在庫がある場合は、3月31日(火)まで堺駅観光案内所(9:00～18:00)にてお渡し

〈ピンバッジお渡し条件(3つ全てが条件です)〉

- ピンバッジゲット対象スタンプを5つ以上GET
- 堺観光コンベンション協会インスタグラムをフォロー
- アンケートに回答

同時開催イベント

万博レガシー展
MI-TEさかい
(堺市役所21階展望ロビー)

日時

12月1日(月)～
3月8日(日)
9:00～21:00

帝塚山学院大学和菓子発表会
(さかい利晶の杜)

日時

3月20日(金・祝)
10:00～16:00

大人のえらべるマイ包丁づくり
(堺伝匠館)

日時

3月20日(金・祝)
10:30～、13:30～

企画展
「ミュシャが夢見たハーモニー」
(ミュシャ館)

日時

12月6日(土)～
3月29日(日)
9:30～17:15
(入館は16:30まで)

電車でのアクセス お越しの際は公共交通機関をご利用ください。

紐とけば堺各会場 最寄り駅

- 南海電鉄 南海線「堺駅」●南海電鉄 高野線「堺東駅」
- 阪堺電車 阪堺線「宿院寺停留場」「妙国寺前停留場」「神明町停留場」「高須神社停留場」
- JR阪和線「堺市駅」「三国ヶ丘駅」「百舌鳥駅」「鳳駅」

電車経路のご案内

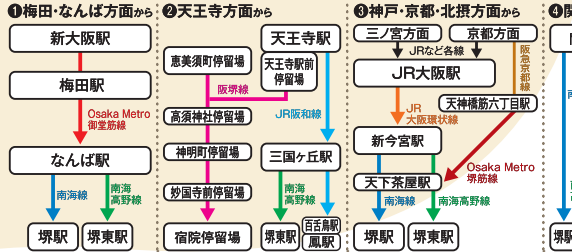

主催／問い合わせ先

公益社団法人堺観光コンベンション協会

TEL.072-233-5258(9:00～17:30)

FAX.072-233-8448 E-mail.stcb@sakai-tcb.or.jp

後援:大阪府、堺市、堺市教育委員会、(公財)大阪観光局、堺ホテル協会、堺商工会議所、(公財)堺市文化振興財団、(公社)2025年日本国際博覧会協会

おお どり

大鳥大社
ガイドツアー

本殿ツアー

日時 3月20日(金・祝) 11:00～
3月21日(土) 14:00～

定員 約30名 **所要時間** 約60分

参加料 1,500円(税込) 季節の御朱印付き※現金のみ

申込方法 当日先着順 **集合場所** 大鳥大社 絵馬堂

普段は正面からしか見ることができない本殿を横や後ろからと一周できるガイドツアーを実施! 2025年4月に堺市指定有形文化財に新指定された、本殿、神門(しんもん)、瑞垣(みずがき)、拝殿、神饌所(しんせんじょ)、玉垣(たまがき)についても、権禰宜さま直々にご紹介いただきます。

神事×相撲 ツアー

日時 3月20日(金・祝) 14:00～
3月21日(土) 11:00～

定員 約30名 **所要時間** 約60分

参加料 1,500円(税込) 御朱印および番付表付き※現金のみ

申込方法 当日先着順 **集合場所** 大鳥大社 絵馬堂

神社と相撲は深い繋がりがあるのはご存じでしたか? 相撲の動きや作法1つ1つに神事との繋がりがあり、その歴史や関係性を権禰宜さま直々のガイドツアーで紐ときます。当日は、稽古場の見学も。ツアー後に、大阪春場所で販売しているグッズを2日間限定でお買い求めいただけます。

※実際の稽古の様子を見学できるものではありません



上記ツアーに参加
いただけなかった
場合でも、3/20
～3/21 10:00～
16:00の間、堺観
光ボランティアガ
イドによる説明をお聞きいただくこ
とができます。(無料)



お得な1日フリーチケット!

堺おもてなしチケット

発売場所 さかい利晶の杜、堺伝匠館、町家歴史館、
堺東駅・堺駅・大仙公園の各観光案内所 ほか



堺観光レンタサイクル

貸出場所	貸出時間
堺駅観光案内所	9:00～17:30
大仙公園観光案内所	9:00～17:30

利用料金は電動アシスト自転車1,000円、普通自転車500円です。
自転車の返却場所を変更できます。
※ご利用は中学生以上となります。ただし、保護者が同伴する場合は、小学生もご利用いただけます。
※ご利用時には免許証などの本人確認ができる証明書のご提示をお願いしております。

世界遺産・気球シャトルバス

3/20から運行開始! 無料

大仙公園からさかい利晶の杜、
ドーセットバイアゴラ大阪堺を繋ぐ周遊バスが運行!
乗り場および運行ルートはHPをご確認ください



巡って出会う、堺の魅力。

呈茶・体験・グルメ・スタンプラリー。堺でもう一度、万博体験を。

OSAKA SAKAI EXPO

2026年3月20日[金・祝]～22日[日]

場所:堺市内各所

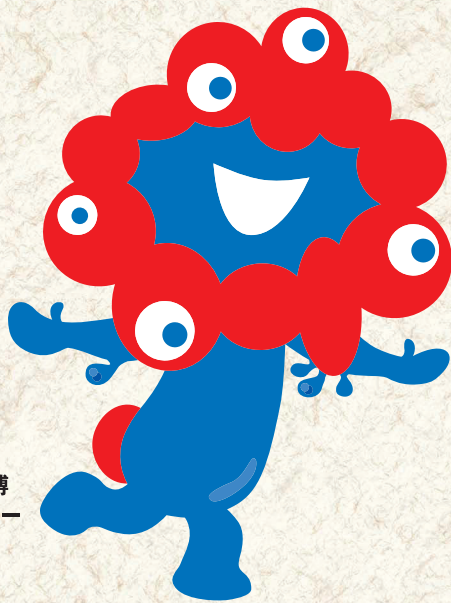

大阪・関西万博
公式キャラクター
ミyakミyak

【堺市】

【協賛】

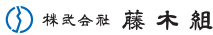
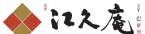
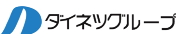

浅香工業株式会社／株式会社紀陽銀行 堺支店／堺港湾振興会／公益財団法人堺市就労支援協会／堺市商店連合会／株式会社商工組合中央金庫 堺支店
セルビスグループ／ダイキチレントオール株式会社／阪南倉庫株式会社

(50音順)



茶の湯が息づく堺

堺の地でもう一度、
万博を味わうことが
できる!

紐とけば堺2026 ~ OSAKA SAKAI EXPO ~

MI-TEさかい (堺市役所21階展望ロビー) シンガポールパビリオン

堺の町並みや世界遺産「百舌鳥古墳群」を眺望できる展望ロビーにて呈茶を開催。シンガポールパビリオンでの堺市主催和菓子イベントにて提供された「左海 宝泉菓子舗」製、同パビリオン公式マスコットキャラクター「マーリー」の和菓子を提供します。

日時 3月20日(金・祝)~22日(日)
10:00~16:00

場所 MI-TEさかい(堺市役所21階展望ロビー)

定員 随時ご案内 参加費 800円(税込)

提供菓子 シンガポールパビリオン公式マスコットキャラクター「マーリー」の和菓子

申込方法 予約不要 当日先着順

その他 22日(日) 11:30~、13:30~、15:30~より
つるや楽器による三味線パフォーマンスを実施

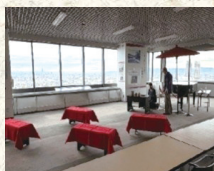

さかい利晶の杜 チェコパビリオン

立礼茶席ではチェコパビリオンで実施した「堺おもてなし茶会」を再現し、チェコのボヘミアンガラスの茶器等を使用した呈茶を開催。広間茶席では万博会場での堺市主催催事で取り入れた現代アーティストの茶器を使用した呈茶を開催。



広間茶席の
予約はこちら



【立礼茶席】

日時 3月20日(金・祝)~22日(日) 10:00~17:00(受付は16:40まで)

場所 さかい利晶の杜 定員 各回約20名 内容 立礼呈茶(各回約20分)

参加費 800円(税込)

提供菓子 チェコパビリオンキャラクター「レネ」をモチーフにした和菓子

申込方法 予約不要 当日先着順

【広間茶席】

日時 3月21日(土) ①10:00~ ②11:30~ ③13:00~ ④14:30~ ⑤16:00~
3月22日(日) ①13:00~ ②14:30~ ③16:00~

場所 さかい利晶の杜 定員 各回約20名 内容 茶室呈茶(各回約60分)

参加費 1,000円(税込)

提供菓子 ミュシャ作品「椿姫」をモチーフにした和菓子

申込方法 さかい利晶の杜予約サイトで事前予約

その他 21日①~②はお茶点で体験付き、21日③~⑤はつるや楽器による三味線パフォーマンスを実施
22日①~③はお茶点で体験付き

和菓子づくり 体験

伝統ある堺の和菓子(練りきり)を講師の指導のもと手作り
する体験ができます。体験者は作りたての和菓子2個(季節
の和菓子・万博にちなんだ和菓子)をお持ち帰りいただけ
ます。

日時 3月20日(金・祝)、22日(日) ①13:00~ ②14:30~ 場所 さかい利晶の杜 講座室
所要時間 各回約60分 定員 各回10~15名 参加費 500円(税込) ※現金のみ 申込方法 予約不要 当日先着順
講師 20日(金・祝) 左海 宝泉菓子舗 前田 崇之氏 22日(日) 浜寺創菓庵 美乃や 高田 和夫氏
※小学3年生未満は要保護者同伴



さかい利晶の杜

MI-TEさかい (堺市役所21階展望ロビー)

つるや楽器による 三味線パフォーマンス



日時 3月20日(金・祝)~22日(日)

場所 伸庵、さかい利晶の杜、

MI-TEさかい(堺市役所21階展望ロビー)

内容 演奏&トーク(20分)、各日3公演

詳細は各場所の
三味線マークをCHECK!

SAKAI グルメEXPO

国際色豊かなグルメを堪能できる
キッチンカーが大集結!

日時 3月20日(金・祝)、3月21日(土) 10:00~16:00

場所 さかい利晶の杜 駐車場

●キッチンカー6台、テント出店2店舗(予定)

●3月20日(金・祝)

国	店名	メニュー
トルコ	THE BEST KEBAB	ケバブ、ポテト
スペイン	Kitchen Bulls	チュロス
タイ	エリザベス号	ガバオライス
ジャマイカ	HANA HANA	ホットドッグ、ジャークチキン
韓国	なにわや	チーズハットグ、フランクフルト
日本(大阪・堺)	南海グリル	肉巻き寿司、肉ワンタンなど
チェコ	在堺チェコ共和国名誉領事館	チェコビール(ベルスターウルケル)
インド	インド館運営事業者	万博インド館の味をリバイバル

●3月21日(土)

国	店名	メニュー
トルコ	THE BEST KEBAB	ケバブ
ハワイ	LOCO LOCO Aloha food truck	ロコモコ、ガーリックシュリンプ、スム(おにぎり)
タイ	エリザベス号	ガバオライス
メキシコ	cooby	タコライス、フライドポテト、ハーブチキン
韓国	えるふキッチン	キンパ、韓国フライドチキン
日本(大阪・堺)	南海グリル	肉巻き寿司、肉ワンタンなど
チェコ	在堺チェコ共和国名誉領事館	チェコビール
インド	インド館運営事業者	万博インド館の味をリバイバル

ライブペインティング パフォーマンス ICHIGO ICHIE

※出店内容は
変更の可能性が
あります

ミュシャの オリジナルデザイン カード作り

ミュシャのモチーフシールを貼っ
て、自分だけのオリジナルポスト
カードを作っ
てみませんか。

日時 3月20日(金・祝)~22日(日)
11:00~15:00

場所 堺 アルフォンス・ミュシャ館 定員 随時ご案内

参加費 300円(税込) ※現金のみ 申込方法 予約不要 当日先着順

備考 イベントの参加には、ミュシャ館観覧券(半券可)の提示が必要です。
※小学3年生未満は要保護者同伴

大阪・関西万博チェコパビリオンで儀典長を務めたアー
ティスト兼パフォーマンスのヴィート・コドウセク氏による、墨を
使ったペインティングパフォーマンスを実施

日時 3月20日(金・祝)~22日(日)
①11:00~ ②14:30~
(各回約25分)

場所 さかい利晶の杜 参加費 無料

マイクラフトで 古墳体験

大阪・関西万博で大好評だった
体験イベントがやってくる!



マイクラフトの古墳ワールドを探索したり、自分だけ
のオリジナル古墳を造ったりできます。マイクラフトで
古墳の世界を楽しんでみませんか。

日時 3月20日(金・祝)~22日(日) 10:00~17:00

場所 百舌鳥古墳群ビジターセンター

定員 各回2名(1人10分)

参加費 無料 申込方法 予約不要 当日先着順

ヨルダン パビリオンの 砂に触ろう

大阪・関西万博のヨルダンパビリオンで使用された
ワディ・ラムの砂に触ることができます!

日時 3月20日(金・祝)~22日(日) 10:00~17:00

場所 百舌鳥古墳群ビジターセンター

参加費 無料 申込方法 予約不要 当日先着順

町家歴史館

ポルトガルパビリオン

●呈茶体験 堺とゆかりの深いポルトガル文化に思いを馳せながら、
山口家住宅で特別な呈茶のひとつを体験しませんか。

日時 3月20日(金・祝) 10:30~15:00 場所 山口家住宅

定員 30名 参加費 500円(税込) (入館料別途要)

申込方法 予約不要 当日先着順

提供菓子 ポルトガル発祥のお菓子「カステラ」
※参加者には「金平糖」をプレゼント

ポルトガル
パビリオンで提供!



●アート&展示

ポルトガルパビリオンで使用された
船舶用ロープやネットを再利用し
たアート作品「Oceano」を展示

日時 3月20日(金・祝)~22日(日)
10:00~17:00

場所 鉄炮鍛冶屋敷

2/25~4/13

日本から
ポルトガルへ贈った
98年前の感謝状(控)
を特別展示

●鉄加工ワークショップ

日時 3月21日(土)

場所 鉄炮鍛冶屋敷

申込方法

電話でのお申込み
(072-228-1501)

詳細はこちら



堺市茶室 伸庵

ヨルダンパビリオン

万博会場での堺市主催催事で取り入れた現代アーティストの茶器を使用した呈茶を
開催。ヨルダンパビリオンでの「乾坤(けんこん)茶会」にて提供された「御菓子司 天神
餅」製、同パビリオンの砂漠空間をイメージした和菓子を提供します。

【座敷呈茶】※立礼席は通常通り実施

日時 3月20日(金・祝)、21日(土)
①10:00~ ②11:00~ ③12:30~
④13:30~ ⑤14:15~

場所 伸庵 内容 座敷呈茶(各回約30分)

定員 各回約15名 参加費 1,000円(税込) ※現金のみ

提供菓子 ヨルダンパビリオンの砂漠空間をイメージした和菓子

申込方法 予約不要 当日先着順

その他 20日(金・祝)の①③⑤はつるや楽器による三味線パフォーマンスを実施

