朝日新聞

九州へ百四十機

[illegible]

戦爆呼応、千五百機来襲

[illegible]

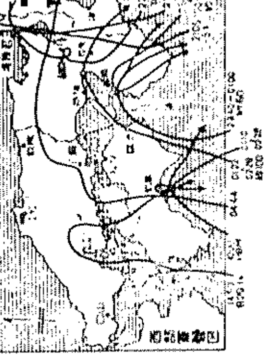

バリック敵陣猛爆

[illegible]

P51百機阪神再襲

艦上機八百、関東へ

B29堺、和歌山、岐阜、仙台爆撃

関東　**大本営発表**（昭和二十年七月十日十六時三十分）一、本七月十日敵米機動部隊より[illegible]

[illegible]

阪神　**中部軍管区司令部、大阪警備府発表**（十日十六時）一、[illegible]

[illegible]

堺、和歌山　**中部軍管区司令部、大阪警備府発表**（十日十六時）一、[illegible]

B29約[illegible]

[illegible]

岐阜　[illegible]

[illegible]

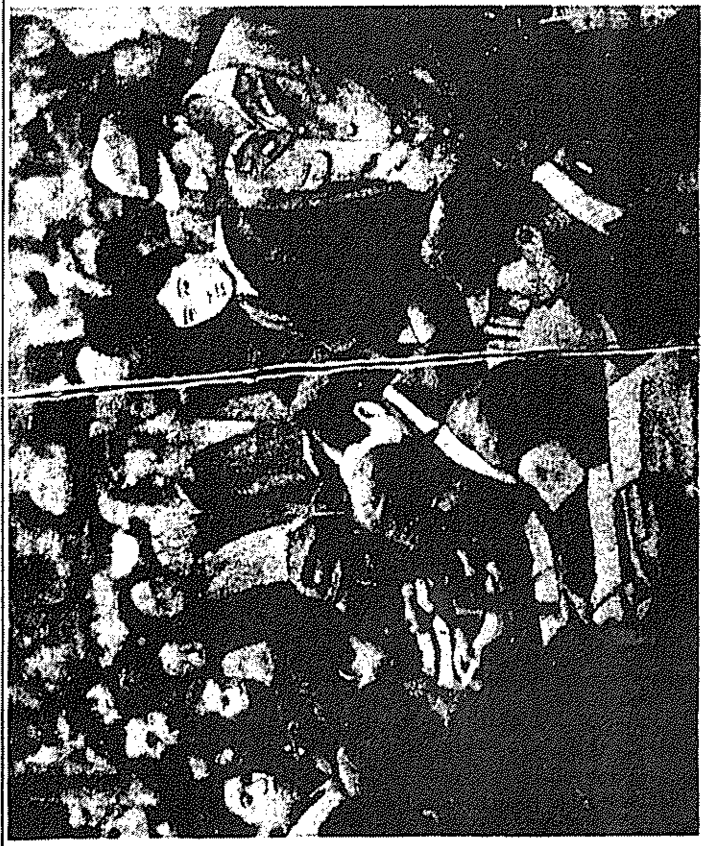

仙台　[illegible]

[illegible]

本格来襲一覧

（十日のもの判明分より）

艦上機	約八〇〇	関東	[illegible]
P51	約一〇〇	阪神	[illegible]
B29	約一〇〇	和歌山	[illegible]
同	約一〇〇	堺	[illegible]
同	約一〇〇	仙台	[illegible]
同	約七〇	岐阜	[illegible]
同	約四〇	四日市	[illegible]
B24、25等	約一四〇	九州	[illegible]

四十一機撃墜破

大阪南部、高知にも火災

B29

[illegible]

大阪付近軍事施設攻撃

P51

[illegible]

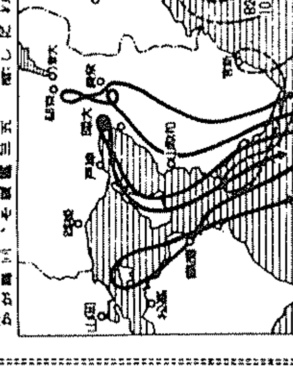

P51来襲状況

長時間の陽動戦法

[illegible]

関東近接の空母十以上

基地を攻撃　次の打つ手は？

艦上機

[illegible]

社説

決戦態勢の[illegible]

[illegible]