

堺市防災会議委員一覧

資料 5-1

会長：堺市長 永藤 英機

区分(注)	機関名	委員役職
1 1号	近畿総合通信局	局長
2 1号	近畿地方整備局	局長
3 1号	近畿運輸局	局長
4 1号	堺海上保安署	署長
5 1号	大阪管区気象台	台長
6 2号	陸上自衛隊第37普通科連隊	連隊長
7 2号	海上自衛隊阪神基地隊	阪神基地隊司令
8 3号	大阪府	危機管理監
9 3号		風土木事務所長
10 3号		富田林土木事務所長
11 3号	大阪港湾局	泉州港湾・海岸部 事業企画・防災課長
12 4号	大阪府警察	堺市警察部長
13 5号	堺市	副市長
14 5号		副市長
15 5号		副市長
16 5号		上下水道事業管理者
17 5号		危機管理監
18 5号		建設局長
19 5号		南区長
20 5号		ダイバーシティ推進監
21 5号		健康福祉局 長寿社会部長
22 6号		教育長
23 7号		消防長
24 7号	堺市美原消防団	団長
25 8号	地方独立行政法人 堺市立病院機構	堺市立総合医療センター副院長
26 8号	日本赤十字社 大阪府支部	事務局長
27 8号	西日本電信電話株式会社 関西支店	執行役員 関西支店長
28 8号	阪神高速道路株式会社 管理本部	大阪管理部長
29 8号	西日本旅客鉄道株式会社 近畿統括本部阪奈支社	阪奈支社長
30 8号	大阪ガスネットワーク株式会社 南部事業部	導管計画チームマネージャー
31 8号	日本通運株式会社 大阪支店	ロジスティクス部部長
32 8号	関西電力送配電株式会社 大阪南本部	南大阪配電営業所長
33 8号	日本放送協会 大阪放送局	コンテンツセンター第2部長
34 8号	南海電気鉄道株式会社	取締役常務執行役員鉄道事業本部長
35 8号	一般社団法人 大阪府トラック協会泉州支部	事務長
36 9号	堺市自治連合協議会	理事
37 9号	京都大学	教授
38 9号	大阪公立大学	教授
39 9号	防災科学技術研究所	災害過程研究所 契約研究員
40 9号	人と防災未来センター	研究員
41 10号	一般社団法人 堺市医師会	理事
42 10号	一般社団法人 堺市歯科医師会	常務理事
43 10号	一般社団法人 狭山美原歯科医師会	副会長
44 10号	一般社団法人 堺市薬剤師会	副会長
45 10号	公益社団法人 大阪府看護協会	会長
46 10号	社会福祉法人 堺市社会福祉協議会	理事
47 10号	堺人権擁護委員協議会 堺市地区委員会	会計監査
48 10号	堺市民生委員児童委員連合会	会計理事
49 10号	特定非営利活動法人 堺障害者団体連合会	理事長
50 10号	一般財団法人 堺市母子寡婦福祉会	代表理事
51 10号	公益財団法人 大阪府国際交流財団	企画推進課課長補佐
52 10号	非営利活動法人 Queer and Women's Resource Center	理事
53 10号	特定非営利活動法人 日本防災士会 大阪府支部堺ブロック	広報委員
54 10号	特定非営利活動法人 SEIN	代表理事
55 10号	特定非営利活動法人 とれじゃーBOX	理事長
56 10号	プロジェクト コンストルイル アルテル	代表

(注) 区分(堺市防災会議条例第3条第5項)

- 1号 指定地方行政機関の職員
- 2号 本市の区域を警備区域とする自衛隊の部隊の長
- 3号 大阪府の知事の部内の職員
- 4号 大阪府警察の警察官
- 5号 本市の職員
- 6号 教育長
- 7号 消防長及び消防団長
- 8号 指定公共機関又は指定地方公共機関の職員
- 9号 自主防災組織を構成する者又は学識経験のある者
- 10号 前各号に掲げる者のほか、市長が適当と認める者

堺市災害対策本部組織

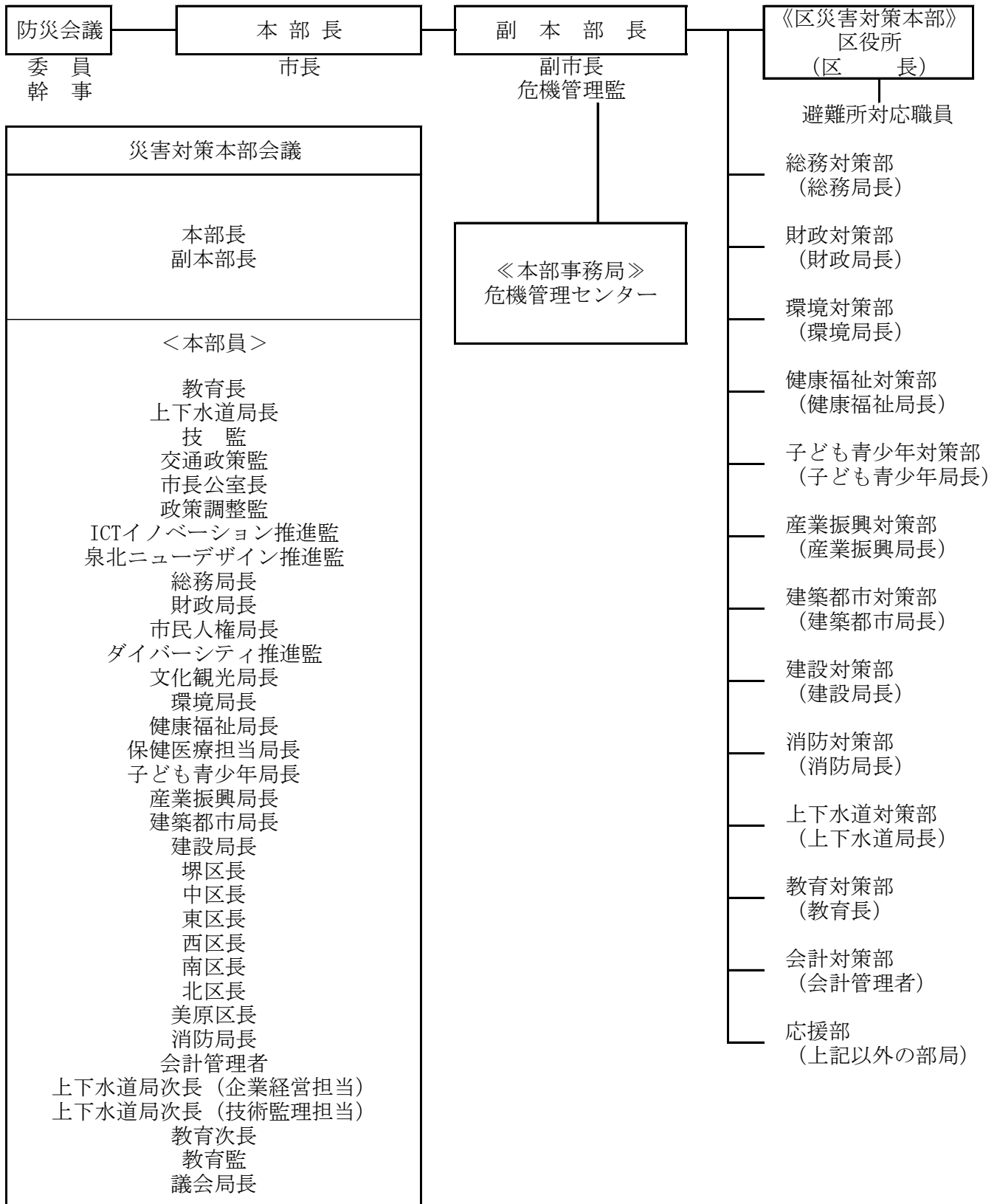

堺市災害対策本部活動編成表

対策部	責任者	構成	主たる分掌事務
共通		局総務担当課	<ul style="list-style-type: none"> 局内、局間連絡調整 局内災害業務計画編成 局内職員の動員 所管施設の保全、応急復旧
総務対策部	総務局長	行政部 人事部	<ul style="list-style-type: none"> 災害対策本部の施設面 職員の動員体制の把握
財政対策部	財政局長	財政部 契約部 税務部 市税事務所	<ul style="list-style-type: none"> 災害予算 緊急物資の購入、契約 車両管理
環境対策部	環境局長	カーボンニュートラル推進部 環境保全部 環境事業部	<ul style="list-style-type: none"> 災害時の環境保全 ごみ等の応急処置、清掃 応急汲み取り
健康福祉対策部	健康福祉局長	生活福祉部 長寿社会部 障害福祉部 健康部 保健所	<ul style="list-style-type: none"> 被災者救援の総括 災害応急医療調整 感染症予防、応急措置 遺体火葬 消毒
こども青少年対策部	こども青少年局長	こども青少年育成部 子育て支援部 こども相談所	<ul style="list-style-type: none"> 災害応急保育
産業振興対策部	産業振興局長	産業戦略部 農政部	<ul style="list-style-type: none"> 経済関連被害調査 被災事業者への融資斡旋 農林水産施設などの応急対策
建築都市対策部	建築都市局長	都市計画部 交通部 都市整備部 住宅部 建築部 開発調整部	<ul style="list-style-type: none"> 関係施設の被害調査、応急復旧 被災建築物の応急危険度判定 応急仮設住宅の建設 公共施設の応急復旧
建設対策部	建設局長	土木部 サイクルシティ推進部 道路部 用地部 公園緑地部	<ul style="list-style-type: none"> 浸水被害調査、応急復旧 土木施設の被害調査、応急復旧 災害交通規制 公園施設の被害調査、応急復旧
消防対策部	消防局長	総務部 警防部 救急部 予防部 消防署	<ul style="list-style-type: none"> 災害情報の収集 消防、水防の災害応急措置 救助、救急、救護活動
上下水道対策部	上下水道局長	経営企画室 総務部 サービス管理部 水道部 下水道管路部 下水道施設部	<ul style="list-style-type: none"> 所管施設の被害調査、応急復旧 応急給水 給水広報 給水資器材の確保 下水道施設の応急復旧 浸水被害調査、応急復旧
教育対策部	教育長	事務局各部 各学校	<ul style="list-style-type: none"> 災害応急教育 教職員の指導、連絡、調整 学校園への指令、連絡調整 被災児童等への応急措置 避難所開設 学校の管理
会計対策部	会計管理者	会計室	<ul style="list-style-type: none"> 義援金品の受理
応援部	政策局長		<ul style="list-style-type: none"> 本部の応援
※本部活動がない部局はすべて応援部とする	ICTイノベーション推進監		
	泉北ニューデザイン推進監		
	市民人権局長		
	文化観光局長		
	議会局長		
	選挙管理委員会事務局長		
	監査委員事務局長		
農業委員会事務局長			
人事委員会事務局長			

※詳細は、総則第4節防災関係機関の業務大綱を参照

災害拠点病院等一覧

資料 5-4

区分	名称	区域	根拠	基準		
災害拠点病院						
基幹災害拠点病院	大阪急性期・総合医療センター		国通達 「災害時における医療体制の充実強化について」(平成24年3月21日付、医政発0321第2号) ↓ 大阪府地域防災計画	都道府県毎に1か所 二次医療圏毎に1か所		
	地域災害拠点病院	大阪市立総合医療センター				
大阪医療センター						
大阪赤十字病院						
大阪公立大学医学部附属病院						
大阪府済生会千里病院						
大阪大学医学部附属病院						
大阪医科薬科大学病院						
関西医科大学附属病院						
関西医科大学総合医療センター						
大阪府立中河内救命救急センター						
市立東大阪医療センター						
近畿大学病院						
堺市立総合医療センター		西区				
りんくう総合医療センター						
大阪警察病院						
多根総合病院						
岸和田徳洲会病院						
特定診療災害医療センター		大阪国際がんセンター				大阪府地域防災計画
	大阪精神医療センター					
	大阪はびきの医療センター					
	大阪母子医療センター					
市町村災害医療センター	大阪労災病院	北区	大阪府地域防災計画 ↓ 堺市地域防災計画			
災害医療協力病院 ※★は災害拠点病院、●は市町村災害医療センターを兼ねる医療機関	浅香山病院	堺区	大阪府地域防災計画 大阪府医療計画			
	堺山口病院	堺区				
	清恵会病院	堺区				
	阪堺病院	堺区				
	耳原総合病院	堺区				
	堺フジタ病院	中区				
	堺平成病院	中区				
	阪南病院	中区				
	阪和第二泉北病院	中区				
	ベルランド総合病院	中区				
	邦和病院	中区				
	南堺病院	中区				
	日野病院	東区				
	堺市立総合医療センター ★	西区				
	馬場記念病院	西区				
	堺咲花病院	南区				
	泉北陣内病院	南区				
	植木病院	北区				
	大阪労災病院 ●	北区				
	金岡中央病院	北区				
	近畿中央呼吸器センター	北区				
	吉川病院	北区				
	堺若葉会病院	北区				
	田中病院	美原区				
	美原病院	美原区				

※ 令和7年4月1日現在

※ 区域名があるものはすべて堺市内の救急告示病院

救急指定病院

資料 5-5

令和7年4月1日現在

病 院 名	所 在 地	病床数	電話番号
浅香山病院	堺区今池町3丁3番16号	979	072-229-4882 (昼) 072-229-4884 (夜)
堺山口病院	堺区東湊町6丁383番地	60	072-241-3945
清恵会病院	堺区南安井町1丁1番1号	336	072-223-8199
阪堺病院	堺区大浜北町1丁8番8号	140	072-233-6745
耳原総合病院	堺区協和町4丁465番地	386	072-241-0501
堺フジタ病院	中区深井沢町3347番地	87	072-279-1170
堺平成病院	中区深井沢町6番地13	296	072-278-2461
阪南病院	中区八田南之町277番地	690	072-278-0381
阪和第二泉北病院	中区深井北町3176番地	969	072-277-1401
ベルランド総合病院	中区東山500番地3	477	072-234-2001
邦和病院	中区新家町700番地1	119	072-234-1331
南堺病院	中区大野芝町292番地	153	072-236-3636
日野病院	東区北野田626番地	199	072-235-0090
堺市立総合医療センター	西区家原寺町1丁1番1号	487	072-272-1199
馬場記念病院	西区浜寺船尾町東4丁244番地	300	072-265-5558
堺咲花病院	南区原山台2丁7番1号	310	072-295-8833
泉北陣内病院	南区豊田40番地	269	072-299-2020
植木病院	北区黒土町3002番地5	130	072-257-0100
大阪労災病院	北区長曾根町1179番地3	678	072-252-3561
金岡中央病院	北区中村町450番地	453	072-252-9000
近畿中央呼吸器センター	北区長曾根町1180番地	365	072-252-3021 (昼) 072-252-3023 (夜)
吉川病院	北区東三国ヶ丘町4丁1番25号	90	072-259-0100
堺若葉会病院	北区新金岡町4丁1番7号	180	072-255-1001
田中病院	美原区黒山39番地10	180	072-361-3555
美原病院	美原区今井380番地	452	072-361-0545

高度救命救急センター(三次救急医療機関)：大阪府

令和7年4月1日現在

施設名	所在地	電話番号	ドクターヘリ
大阪大学医学部附属病院	吹田市山田丘2番15号	06-6879-5111	基地病院 搬送先病院
関西医科大学附属病院	枚方市新町2丁目3番1号	072-804-0101	搬送先病院
大阪急性期・総合医療センター	大阪市住吉区万代東3丁目1番56号	06-6692-1201	搬送先病院

救命救急センター(三次救急医療機関)：大阪府

令和7年4月1日現在

施設名	所在地	電話番号	ドクターヘリ
大阪市立総合医療センター	大阪市都島区都島本通2丁目13番22号	06-6929-1221	搬送先病院
大阪警察病院	大阪市天王寺区烏ヶ辻2丁目6番40号	06-6771-6051	搬送先病院
大阪赤十字病院	大阪市天王寺区筆ヶ崎町5番30号	06-6774-5111	搬送先病院
大阪医療センター	大阪市中央区法円坂2丁目1番14号	06-6942-1331	搬送先病院
大阪公立大学医学部附属病院	大阪市阿倍野区旭町1丁目5番7号	06-6645-2121	搬送先病院
大阪府済生会千里病院	吹田市津雲台1丁目1番6号	06-6871-0121	搬送先病院
大阪医科薬科大学病院	高槻市大学町2番7号	072-683-1221	搬送先病院
関西医科大学総合医療センター	守口市文園町10番15号	06-6992-1001	搬送先病院
大阪府立中河内救命救急センター	東大阪市西岩田3丁目4番13号	06-6785-6166	搬送先病院
近畿大学病院	大阪狭山市大野東377番地2	072-366-0221	搬送先病院
堺市立総合医療センター	堺市西区家原寺町1丁目1番1号	072-272-1199	搬送先病院
岸和田徳洲会病院	岸和田市加守町4丁目27番1号	072-445-9915	搬送先病院
りんくう総合医療センター (大阪府泉州救命救急センター)	泉佐野市りんくう往来北2番地23	072-469-3111	搬送先病院

都 市 公 園 の 現 況

■ 都市公園の現況

令和7年3月31日現在

	都市計画決定公園緑地等 箇所 (ha)	左の内、開設公園緑地等 箇所 (ha)	その他の都市公園 箇所 (ha)	開設都市公園合計 箇所 (ha)
街区	136 (38.58)	129 (35.18)	957 (52.75)	1,086 (87.93)
近隣	37 (106.90)	34 (94.69)	6 (8.24)	40 (102.93)
地区	14 (70.90)	8 (30.28)	0 (0.00)	8 (30.28)
住区基幹公園合計	187 (216.38)	171 (160.15)	963 (60.99)	1,134 (221.14)
総合	6 (147.20)	6 (96.49)	0 (0.00)	6 (96.49)
運動	2 (34.70)	2 (34.82)	0 (0.00)	2 (34.82)
都市基幹公園合計	8 (181.90)	8 (131.31)	0 (0.00)	8 (131.31)
その他	14 (383.20)	13 (322.86)	40 (40.00)	53 (362.86)
合計	209 (781.48)	192 (614.32)	1,003 (100.99)	1,195 (715.31)

■ 広域避難地の機能を有する都市公園の整備

(単位 ha)

公園名称	種別	計画面積	開設面積	公園名称	種別	計画面積	開設面積
浅香山公園	近隣	1.70	1.66	鴨谷公園	総合	13.10	13.12
八田荘公園	近隣	-	1.49	金岡公園	運動	17.40	17.71
金岡東第1～3公園	近隣	7.10	5.38	原池公園	運動	17.30	17.11
三宝公園	地区	6.60	3.17	大蓮公園	風致	15.50	15.46
西原公園	地区	12.70	12.66	泉ヶ丘公園	地区	5.50	0.00
天神公園	地区	5.70	0.00	新檜尾公園	風致	11.10	11.06
大浜公園	総合	16.30	16.30	美原ふる里公園	歴史	-	0.91
大仙公園	総合	81.10	38.75	大泉緑地	緑地	118.30	98.70
白鷺公園	総合	9.30	9.00	浜寺公園	広域	37.00	37.00

■ 一次避難地の機能を有する都市公園の整備

(単位 ha)

公園名称	種別	計画面積	開設面積	公園名称	種別	計画面積	開設面積
戎公園(ザビエル公園)	近隣	1.50	1.47	茶山公園	近隣	4.40	4.39
陵南中央公園	近隣	1.30	1.34	庭代公園	近隣	6.90	6.89
竹城公園	近隣	2.60	2.59	城山公園	近隣	5.40	5.37
高倉公園	近隣	3.40	3.44	赤坂公園	近隣	4.30	4.26
榎塚公園	近隣	3.00	3.03	南八下西公園	近隣	2.00	0.93
桃山公園	近隣	3.50	3.46	新堀公園(さくら池公園)	近隣	1.60	1.40
原山公園	近隣	7.80	7.80	土塔町公園	近隣	1.80	1.81
御池公園	近隣	6.90	9.18	鳳公園	近隣	2.10	2.08
向陵公園	近隣	1.70	1.51	大池公園	近隣	1.90	2.25
鈴の宮公園	近隣	3.10	1.35	さつき野公園	近隣	-	1.90
船堂公園	近隣	1.90	1.85	霞ヶ丘公園	地区	4.70	3.51
錦西公園	近隣	1.50	0.17	登美丘北公園	地区	3.40	1.07
浜寺元町公園	近隣	1.80	0.00	水賀池公園	地区	4.00	4.23
深井北町公園	近隣	1.10	1.17	向ヶ丘公園	地区	4.10	4.14
神野公園	近隣	1.70	1.70	東雲公園	地区	2.30	1.25
宮山公園	近隣	3.60	3.60	舟渡池公園	総合	10.00	1.97
三原公園	近隣	2.20	2.19				
晴美公園	近隣	5.90	5.90				

河川の改修状況

資料 5-7

【1級河川】

(管理者 国土交通省)

河川名	区域		事業計画
	自	至	
大和川	松原市との境界	河口	平成25年11月改定の大和川水系整備計画にもとづき、柏原市より下流については、5,200m ³ /秒（200年確率）の流下が可能な河道の確保を目標としている。 (事業主体 国)

(管理者 大阪府知事)

河川名	区域		事業計画
	自	至	
西除川	大阪狭山市との境界	大和川合流点	大和川合流点から改進橋までは、80mm/hr対応改修済。上流未改修部については改修中。(事業主体 大阪府)
西除川放水路	西除川分派点	大和川合流点	100年確率改修済 (事業主体 大阪府)
東除川	狭山池	大和川合流点	50mm/hr対応改修済 (事業主体 大阪府)
平尾小川	美原町平尾2990番地先	東除川合流点	改修済 (事業主体 大阪府)

(管理者 堺市長)

河川名	区域		事業計画
	自	至	
狭間川	狭間雨水線合流点	1級河川 西除川への合流点	小今池橋下流区間においては時間雨量73mm程度の降雨に対応した改修が完了し、下流区間においては時間雨量50mm程度の降雨に対応した改修が完了しています。 (事業主体 堺市)

【2級河川】

(管理者 大阪府知事)

河川名	区域		事業計画
	自	至	
石津川	法道寺川合流点	河口	65mm/hr対応改修中（宮本橋～平岡橋） (事業主体 大阪府)
百済川	北条町石長橋	石津川合流点	50mm/hr対応改修済 (事業主体 大阪府)
和田川	美木多上小川合流点	石津川合流点	50mm/hr対応改修済 (事業主体 大阪府)
陶器川	田園前田川合流点	石津川合流点	50mm/hr対応改修済 (事業主体 大阪府)
妙見川	釜室西松尾橋	石津川合流点	50mm/hr対応改修済 (事業主体 大阪府)
百舌鳥川	府道・百舌鳥橋	百済川合流点	50mm/hr対応改修済 (事業主体 大阪府)
甲斐田川	城山台5丁492番1号	和田川合流点	50mm/hr対応改修済 (事業主体 大阪府)

(管理者 堺市長)

河川名	区域		事業計画
	自	至	
内川放水路	内川からの分派点	河口	100年確率改修済 (事業主体 堺市)
内川	錦之町西3丁40番地先	河口	100年確率改修済 (事業主体 堺市)
土居川	大仙西町1丁6番地先	内川合流点	100年確率改修済 (事業主体 堺市)

【準用河川】

(管理者 堺市長)

河川名	区域		事業計画
	自	至	
百舌鳥川	右岸 野尻町250の41 左岸 野尻町105の2	2級河川 百舌鳥川への合流点	最下流部より中百舌鳥小学校までの区間は 50mm/hr対応改修済、上流部については暫定 改修済。 (事業主体 堺市)
光竜寺川	右岸 新金岡町3-6-25 左岸 新金岡町4-7-23	1級河川 西除川への合流点	50mm/hr対応改修済 (事業主体 堺市)
伊勢路川	右岸 深井沢町2423-1 左岸 深井沢町2423-3	2級河川 石津川への合流点	50mm/hr対応改修済 (事業主体 堺市)
和田川	右岸 別所554-1 左岸 別所235-1	2級河川 和田川への合流点	50mm/hr対応改修済 (事業主体 堺市)

【普通河川】

河川名	区域		事業計画
	自	至	
百済川	北条町	2級河川 百済川合流点	50mm/hr対応改修済 (事業主体 堺市)
美濃川	土師町1丁 (美濃川雨水線合流点)	普通河川 百済川合流点	50mm/hr対応改修済 (事業主体 堺市)
陶器川	陶器北 (老ノ池)	2級河川 陶器川合流点	50mm/hr対応改修済 (事業主体 堺市)
前田川	新岸池	2級河川 陶器川合流点	50mm/hr対応改修済 (事業主体 堺市)
明正川	天濃池	2級河川 石津川合流点	流域内砂防指定に伴い改修済 (事業主体 大阪府)
法道寺川	大正池	2級河川 石津川合流点	流域内砂防指定に伴い改修済 (事業主体 大阪府)
妙見川	畑	2級河川 妙見川合流点	流域内砂防指定に伴い改修済 (事業主体 大阪府)
和田川	別所	準用河川 和田川合流点	流域内砂防指定に伴い改修済 (事業主体 大阪府)
第2豊田川	豊田 (飛地)	普通河川 法道寺川合流点	流域内砂防指定に伴い改修済 (事業主体 大阪府)

公共下水道による雨水排水計画

資料 5-8

処理区	排水区	処理面積	分合流の区分	ポンプ場
三宝処理区	金岡排水区	391	合流式一部分流式	古川・堅川下水ポンプ場 出島下水ポンプ場
	陵北排水区	195	合流式	
	土居川排水区	319	合流式一部分流式	
	大和川排水区	86	合流式	
	古川排水区	166	合流式	
	陵西排水区	466	合流式一部分流式	
	臨海排水区	302	分流式	
計		約1,924 ha		
石津処理区	湊石津排水区	399	合流式一部分流式	湊石津・戎橋下水ポンプ場 浜寺下水ポンプ場
	鳳浜寺排水区	694	分流式	
	上野芝排水区	140	分流式	津久野下水ポンプ場（計画）
	家原排水区	304	分流式	
	深井排水区	18	分流式	
	百舌鳥排水区	201	分流式	
計		約1,756 ha		
泉北処理区	陶器川排水区	650	分流式	
	石津川排水区	2,688	分流式	
	和田川排水区	1,276	分流式	
	上野芝排水区	69	分流式	
	百舌鳥排水区	194	分流式	
	深井排水区	577	分流式	
計		約5,454 ha		
今池処理区	今井戸・東除川排水区	24	分流式	
	浅香川排水区	36	分流式	
	光竜寺川排水区	348	分流式	
	狭間川排水区	468	分流式	
	西除川左岸A排水区	147	分流式	
	西除川左岸B排水区	157	分流式	
	西除川左岸排水区	509	分流式	
	西除川右岸排水区	620	分流式	
	野遠川排水区	26	分流式	
	深井排水区	136	分流式	
	百舌鳥排水区	343	分流式	
	東除川右岸	535	分流式	
	東除川左岸	107	分流式	
計		約3,457 ha		
北部処理区	芦田川排水区	112	分流式	
	王子川排水区	2	分流式	
	羽衣排水区	1	分流式	
計		約115 ha		
大井処理区		18	分流式	
計		約18 ha		

水門・樋門・ポンプ場等の位置

資料 5-9

番号	符号	名称	位置	施設管理者	操作責任者		適用
					名称	電話	
1	樋	三国・香ヶ丘排水樋門	香ヶ丘町地先	堺市下水道施設部 三宝水再生センター	堺市下水道施設部 三宝水再生センター	072 (232) 4958 072 (232) 4959	電動式 (手動可) ステンレス扉 1門 2,700W×2,600H
2	樋	三宝大和川樋門	松屋大和川通3丁地先	〃	〃	〃	電動式 (手動可) ステンレス扉 4門 3,000W×1,600H
3	樋	下松屋樋門	築港八幡町	〃	〃	〃	電動式 (手動可) ステンレス扉 2門 2,000W×2,000H
4	樋	第1排水樋門	〃	堺市下水道管路部 下水道保全課	堺市下水道管路部 下水道保全課	072(250)4081	電動式 (手動可) ステンレス扉 1門 1,800W×1,800H
5	樋	B八幡樋門	〃	(株) 堺ニチアス	製造部長	072 (238) 6485 (夜間・休日) 072 (227) 8120	φ 1.5 × 1.5 × 1 連 手動
6	口	大阪ガスA放水所	〃	大阪ガスKK	総務部用地計画室	06(6205)4551	
7	口	大阪ガスB放水所	〃	〃	〃	〃	
8	口	大阪ガスC放水所	〃	〃	〃	〃	
9	ポンプ場	古川下水ポンプ場	神南辺町地先	堺市下水道施設部 三宝水再生センター	堺市下水道施設部 三宝水再生センター	072 (232) 4958 072 (232) 4959	雨水ポンプ φ 1,800×4台 φ 1,200×1台 自家発 1台
10	口	古川雨水排水樋門	〃	〃	〃	〃	電動式 (手動可) 鉄扉 1門 2,400W×1,800H
11	水門	堺第1号水門(古川)	神南辺町4丁地先	大阪港湾局	堺市土木部 河川水路課	072(228)7418	電動式 1門 10,900W×4,650H 自家発 1台
12	口	堺化学排水口	戎島町古川筋	堺化学工業KK	堺事業所 総務課	072(223)4115	角型無扉
13	口	堺化学旧排水口	戎島町古川筋	堺化学工業KK	堺事業所 総務課	072(223)4115	丸型無扉
14	ポンプ場	堅川下水ポンプ場	戎島町5丁地先	堺市下水道施設部 三宝水再生センター	堺市下水道施設部 三宝水再生センター	072 (232) 4958 072 (232) 4959	雨水ポンプ φ 1,200×1台 φ 1,000×4台 自家発 1台
15	口	堅川雨水排水樋門	〃	〃	〃	〃	電動式 (手動可) 鉄扉 3,070W×2,620H
16	水門	堺第2号水門(堅川)	〃	大阪港湾局	堺市土木部 河川水路課	072(228)7418	電動式 鉄扉 12,000W×7,600H 2門 自家発 1台
17	ポンプ場	内川排水機場	戎島町4丁	堺市土木部 河川水路課	〃	〃	雨水ポンプ φ 1,650×2台 φ 1,000×1台 自家発 1台
18	ポンプ場	湊石津下水ポンプ場	浜寺石津町西地先	堺市下水道施設部 三宝水再生センター	堺市下水道施設部 三宝水再生センター	072 (232) 4958 072 (232) 4959	雨水ポンプ φ 1,000×4台 φ 700×3台 自家発 1台

番号	符号	名 称	位 置	施設管理者	操作責任者		適用
					名称	電話	
19	口	湊石津下水 ポンプ場雨水吐口	浜寺石津町西 石津川右岸	〃	〃	〃	1,900W×2,100H 2連 BOX
20	ポン プ場	戎橋下水ポンプ場	石津町4丁	〃	〃	〃	雨水ポンプ 700×1台 500×1台 自家発 1台
21	樋	戎橋下水ポンプ場 旭ヶ丘幹線吐口樋 門	〃	〃	〃	〃	電動式（手動可） 2,560W×2,000H 鉄扉 1門
22	樋	三光防潮樋門	浜寺諏訪森町西 3丁	〃	〃	〃	鉄扉 3門 電動 遠隔
23	樋	船津川防潮樋門	浜寺諏訪森町西 4丁地先	〃	〃	〃	鉄扉 2門 電動 遠隔
24	ポン プ場	浜寺下水ポンプ場	浜寺諏訪森町西 3丁	堺市下水道施設部 三宝水再生セン ター	堺市下水道施設部 三宝水再生セン ター	072(232)4958 072(232)4959	雨水ポンプ φ1800 4台 φ1200 2台 φ500 1台 自家発 1台
25	ポン プ場	今井戸川 雨水ポンプ場	常磐町3丁	大阪府南部流域 下水道事務所	今池管理センター	072(336)7655	雨水ポンプ φ1350 4台
26	口	〃 吐口ゲート	〃	〃	〃	〃	鉄扉 3門 電動 遠隔

(下水ポンプ場)

名 称	所在地	敷地面積 (㎡)	種別	施設概要	
				計画	現況
古川 昭和 50. 6. 1	神南辺町4丁・5丁地内	11, 380	雨水排除 汚水中継	雨水ポンプ5台 汚水ポンプ4台	完成済
豎川 昭和 43. 7. 1	戒島町5丁地内	1, 730	雨水排除 汚水中継	雨水ポンプ5台 汚水ポンプ3台	完成済
出島 昭和 59. 4. 1	出島浜通地内	7, 000	汚水中継	汚水ポンプ3台	完成済
湊石津 昭和 35. 10. 1	浜寺石津町西2丁地内	3, 000	雨水排除	雨水ポンプ7台	完成済
戒橋 昭和 42. 7. 1	石津町4丁地内	580	雨水排除 汚水中継	雨水ポンプ2台 汚水ポンプ3台	完成済
浜寺 昭和 63. 4. 1	浜寺諏訪森町西3丁地内	7, 220	雨水排除	雨水ポンプ7台	完成済
津久野	神石市之町、宮下町 及び津久野3丁地内	19, 600	雨水排除	雨水ポンプ4台	計画

雨水調整池

資料 5-10

名称	容量	備考
南 向 陽 調整池	約 15,000 m ³	完成済
芦 ヶ 池 調整池	約 5,000 m ³	完成済
新池（長曾根町）調整池	約 2,200 m ³	完成済
新池（菩提町）調整池	約 15,100 m ³	完成済
窪 田 池 調整池	約 16,500 m ³	完成済

防災重点農業用ため池

	箇所数
A級 特に重要な防災重点ため池	1
B級 重要な防災重点ため池	23
C級 防災重点ため池	44
その他 その他の防災重点ため池	227
合計	295

令和7年7月現在

A・B級防災重点農業用ため池一覧表

資料5-11 (2)

令和7年7月現在

番号	ため池名	所在地		ため池管理者	要水防堤長 (m)	堤高 (m)	満水面積 (ha)	貯水量 (千m ³)	水防 値	備考 (旧番号)
271406010	星谷池	中区	新家町	新家町自治会	98	1.5	0.5	10	B	271420025
271406011	土塔菰池	中区	土塔町	菰池水利組合	403	3.9	6.7	75	B	271420033
271406021	阿弥陀池	中区	陶器北	堺市陶器北土地改良区	135	10.8	3.9	119	B	271420116
271406026	柏原池	中区	土塔町	土塔水利組合	150	4.5	1.4	15	B	271420122
271406033	日置荘(坊ヶ池)あたらし池	東区	日置荘西町5丁	日置荘西町水利組合	140	4.0	1.5	30	B	271430005
271406042	石原新池	東区	石原町4丁	石原町水利組合	284	3.4	0.8	18	B	271430015
271406044	大津池	東区	野尻町	金岡町自治連合会、野尻町内会	509	4.1	4.2	127	B	271430024
271406048	日置荘西池	東区	日置荘北町3丁	日置荘北町水利組合	130	3.6	0.4	11	B	271430029
271406049	日置荘今池	東区	日置荘原寺町	日置荘原寺水利組合	482	5.0	3.9	100	B	271430036
271406051	九文度池	東区	日置荘田中町	日置荘田中水利組合	244	3.5	1.3	25	B	271430040
271406052	千鶴(ちじ)池	東区	高松	高松水利組合	149	4.5	1.1	33	B	271430046
271406054	高松大池	東区	高松	高松水利組合	120	5.4	2.1	23	B	271430048
271406055	丈六大池	東区	丈六	丈六水利組合・堺市	391	5.0	1.7	31	B	271430050
271406058	石原石池	東区	菩提町3丁	石原町水利組合	286	3.3	1.3	27	B	271430123
271406070	浜寺今池	西区	浜寺船尾町西5丁	浜寺船尾水利組合	398	3.6	2.3	24	B	271440022
271406149	戌之坊(晴美台)新池	南区	晴美台1丁	車庭水利組合・堺市	125	6.0	1.6	69	B	271450094
271406301	大正池	南区	豊田	大正池土地改良区	120	23.0	5.6	325	A	271450394
271406320	中村大池	北区	中村町	中村町水利組合	436	2.0	6.3	139	B	271460005
271406322	金岡長池	北区	金岡町	長池水利組合	1,010	4.7	6.2	187	B	271460007
271406325	信濃池	北区	中百舌鳥町3丁	信濃池水利組合	341	3.6	2.6	52	B	271460017
271406326	仁山田池	北区	百舌鳥西之町	仁山田池梅町水利組合	1,326	3.9	4.6	87	B	271460021
271406362	小寺大池	美原区	小寺	小寺水利組合・堺市	180	3.1	0.8	16	B	271470044
271406367	白池	美原区	丹上	丹上実行水利組合	502	3.2	1.4	18	B	271470126
271406375	笠田池	美原区	多治井	多治井水利実行組合	270	2.5	5.1	51	B	271470143

C級 防災重点農業用ため池一覧表

令和7年7月現在

番号	ため池名	所在地		ため池管理者	備考(旧番号)
271406001	辰巳池	中区	上之	太田之内土地改良区	271420011
271406005	赤塚池	中区	堀上町	宇見坊水利組合	271420017
271406006	土師(菰池)下池	中区	土師町5丁	下池農業用水利組合	271420018
271406008	平井三ツ池	中区	平井	平井水利組合	271420020
271406009	鴨坂池	中区	東八田	東八田水利組合	271420021
271406012	宇見坊池	中区	堀上町	宇見坊水利組合	271420042
271406013	巳ノ池	中区	平井	平井水利組合	271420052
271406014	午池	中区	上之	太田之内土地改良区	271420065
271406015	高津池	中区	上之	太田之内土地改良区	271420101
271406016	中津池	中区	上之	太田之内土地改良区	271420102
271406019	倉谷池	中区	田園	倉谷池水利組合	271420106
271406024	原井頭池	中区	平井	平井水利組合	271420119
271406025	おいど(大井戸)池	中区	平井	平井水利組合	271420120
271406039	埴池	東区	石原町3丁	石原町水利組合	271430012
271406041	吉田池	東区	石原町4丁	石原町水利組合	271430014
271406045	灰原池	東区	日置荘西町5丁	日置荘西町水利組合	271430026
271406046	坊ヶ池(坊ヶ池小池)	東区	日置荘西町5丁	日置荘西町水利組合	271430027
271406047	日置荘石池	東区	日置荘西町8丁	日置荘西町水利組合	271430028
271406053	甚平池	東区	高松	高松水利組合、丈六水利組合	271430047
271406059	丈六中池	東区	丈六	丈六水利組合	271430130
271406073	鶴田池	西区	草部	光明池土地改良区	271440054
271406074	藪池	西区	原田	光明池土地改良区(取石地区水利委員他)	271440056

番号	ため池名	所在地		ため池管理者	備考(旧番号)
271406075	赤禿池	西区	原田	光明池土地改良区(取石地区水利委員他)	271440058
271406079	咄池	西区	太平寺	太平寺水利組合	271440108
271406085	万崎池	西区	草部	万崎池水利組合	271440114
271406086	元禄池	西区	草部	光明池土地改良区	271440115
271406091	小又池(駒方)(駒ヶ谷池)	西区	草部	光明池土地改良区	271440141
271406150	足谷池	南区	宮山台2丁	足谷池水利組合	271450095
271406152	新桑池	南区	庭代台1丁	二ゴリ池水利組合	271450098
271406153	濃登ノ池	南区	小代	小代真谷水利組合	271450099
271406158	田辺池	南区	桃山台3丁	野々井連合水利組合	271450106
271406166	筆池	南区	大庭寺	大庭寺水利組合	271450114
271406170	大方池	南区	桃山台2丁	東谷水利組合	271450122
271406171	原山台長池	南区	原山台2丁	東谷水利組合	271450127
271406184	桃山台今池	南区	桃山台3丁	野々井連合水利組合	271450153
271406323	森池	北区	金岡町	菅池水利組合	271460008
271406324	金岡菅池	北区	金岡町	菅池水利組合	271460009
271406364	北畑新池	美原区	平尾	北畑水利組合	271470046
271406365	狼谷池	美原区	青南台1丁目	菅生新田水利組合	271470048
271406372	菅生大池	美原区	菅生	菅生東領水利組合	271470139
271406373	小平尾大池	美原区	小平尾	東多治井実行水利組合	271470141
271406377	花田池	美原区	太井	太井農業実行組合	271470146
271406394	平尾中池	美原区	平尾	北畑水利組合	271470258
271406412	つぶ池	美原区	平尾	遠辺水利組合	271470318

その他級 防災重点農業用ため池一覧表 (1/5)

令和7年7月現在

番号	ため池名	所在地		ため池管理者	備考(旧番号)
271406002	後池	中区	上之	堺市太田之内土地改良区	271420012
271406003	角池	中区	平井	平井水利組合	271420015
271406004	東八田小池	中区	東八田	東八田水利組合	271420016
271406007	堂ノ池(どの池)	中区	辻之	駿河ノ内水利組合	271420019
271406017	辻之中池(中ノ池)	中区	辻之	駿河ノ内水利組合	271420104
271406018	辻之今池	中区	辻之	堺市太田之内土地改良区	271420105
271406020	菰田池	中区	田園	菰田池水利組合	271420107
271406022	陶器北中池	中区	陶器北	堺市陶器北土地改良区	271420117
271406023	老ノ池	中区	陶器北	堺市陶器北土地改良区	271420118
271406027	鈴ヶ池	中区	平井	平井水利組合	271420125
271406028	隅(すみ)池	中区	平井	平井自治会他	271420127
271406029	中筋新池	中区	上之	車庭水利組合	271420132
271406031	辻之三ツ池	中区	辻之	駿河ノ内水利組合	271420149
271406032	平井下池	中区	平井	平井自治会他	271420201
271406035	鴨池	東区	石原町3丁	石原町水利組合	271430007
271406037	城ヶ池新池	東区	石原町1丁	城ヶ池新池水利組合	271430010
271406038	石原堂ヶ池(蛍ヶ池)	東区	石原町3丁	堂ヶ池水利組合	271430011
271406040	細池	東区	石原町4丁	石原町水利組合	271430013
271406043	引野小池	東区	引野町3丁	引野水利組合	271430018
271406056	城ヶ池	東区	石原町3丁	城ヶ池新池水利組合	271430069
271406057	出ジボ池(でじぼ池)	東区	八下町3丁	八下町水利組合	271430103
271406061	菩提新池	東区	菩提町5丁	堺市、菩提町水利組合	271430134
271406063	草部大谷池	西区	草部	光明池土地改良区	271440002
271406064	稲葉池	南区	稲葉1丁	稲葉池水利組合	271440008

番号	ため池名	所在地		ため池管理者	備考(旧番号)
271406065	ごとが池	南区	高尾2丁	狐池水利組合	271440010
271406067	黒又池	西区	山田3丁	黒又・鴨谷池水利組合	271440012
271406068	墓の下池	西区	山田1丁	墓の下池水利組合	271440014
271406069	万田池	西区	菱木4丁	尾知濃池水利組合	271440016
271406076	二の池	西区	山田2丁	二の池水利組合	271440061
271406077	川池	西区	浜寺南町2丁	浜寺元町水利組合	271440065
271406080	御池	西区	太平寺	太平寺水利組合	271440109
271406081	狐池	南区	高尾1丁	狐池水利組合	271440110
271406082	尾知濃池	南区	稲葉1丁	尾知濃池水利組合	271440111
271406083	小田之池	南区	稲葉2丁	井尻水利組合	271440112
271406084	昭和池	南区	高尾1丁	昭和池水利組合	271440113
271406087	上中ノ池	西区	上	上自治会	271440121
271406088	原田宮池(蓮池)	西区	原田	原田自治会役員等	271440132
271406090	馬場池	西区	太平寺	太平寺水利組合	271440134
271406093	牛神棚田池(天神堂池)	西区	山田3丁	自然人	271440200
271406094	草部中ノ池(万田池、万崎新池)	西区	草部	万崎池水利組合	271440202
271406096	二又上池(駒二郎池)	南区	別所	観光農園 南楽園	271450030
271406098	(上別所)北本大池	南区	別所	自然人	271450034
271406099	葛城池	南区	別所	自然人	271450037
271406100	向井新池(河井谷新池?)	南区	別所	下別所水利組合	271450039
271406101	(別所)向井スリバチ池	南区	別所	下別所水利組合	271450040
271406103	ミラノ池(深谷ミドラ池)	南区	別所	下別所水利組合	271450042
271406104	(別所)川ラ池上池	南区	別所	下別所水利組合	271450043
271406106	西ヶ谷中(カケ)池	南区	別所	下別所水利組合	271450045

その他級 防災重点農業用ため池一覧表 (2/5)

令和7年7月現在

番号	ため池名	所在地		ため池管理者	備考(旧番号)
271406107	ソヨ池	南区	美木多上	美木多上八田水利組合	271450046
271406110	妙見下池	南区	富蔵	堺市大正池土地改良区	271450051
271406111	271450052池	南区	畑	自然人	271450052
271406112	葛上池	南区	泉田中	葛上池水利組合	271450053
271406114	尾美濃池	南区	大庭寺	大庭寺水利組合	271450055
271406116	浦ノ池	南区	大庭寺	垣外谷水利組合	271450058
271406117	畑前之池	南区	畑	畑自治会	271450060
271406119	引之前之池	南区	畑	畑自治会	271450062
271406120	向井田池	南区	泉田中	向井田水利組合	271450063
271406121	逆瀬川中ノ池	南区	逆瀬川	逆瀬川水利組合	271450065
271406122	逆瀬川宮池	南区	逆瀬川	逆瀬川水利組合	271450066
271406123	瓜ヶ谷池	南区	逆瀬川	逆瀬川水利組合	271450067
271406124	今谷池(今池)	南区	逆瀬川	逆瀬川水利組合	271450068
271406125	白樫池	南区	鉢ヶ峯寺	堺市鉢ヶ峯土地改良区	271450069
271406126	法道寺上池	南区	鉢ヶ峯寺	鉢ヶ峯寺・寺池水利組合	271450070
271406127	法道寺下池	南区	鉢ヶ峯寺	鉢ヶ峯寺・寺池水利組合	271450071
271406128	下車谷池	南区	鉢ヶ峯寺	下車谷池水利組合	271450072
271406129	出雲上池	南区	鉢ヶ峯寺	出雲池水利組合	271450073
271406130	出雲下池	南区	鉢ヶ峯寺	出雲池水利組合	271450074
271406131	橋谷池	南区	鉢ヶ峯寺	自然人	271450075
271406132	二又池	南区	別所	上別所大法水利組合	271450076
271406133	西谷池	南区	別所	自然人	271450078
271406134	わらひら下池	南区	美木多上	自然人	271450079
271406135	中田池	南区	美木多上	美木多上八田水利組合	271450080

番号	ため池名	所在地		ため池管理者	備考(旧番号)
271406137	鉢ヶ峯中池	南区	鉢ヶ峯寺	自然人	271450082
271406138	鉢ヶ峯下池	南区	鉢ヶ峯寺	自然人	271450083
271406139	271450084池	南区	鉢ヶ峯寺	自然人	271450084
271406140	明鉢池	南区	泉田中	泉田中水利組合	271450085
271406141	泉田中スリバチ池	南区	泉田中	向井田水利組合	271450086
271406142	271450087池	南区	泉田中	自然人	271450087
271406143	清水池	南区	釜室	浮谷池水利組合	271450088
271406144	片蔵上池	南区	片蔵	別宮代水利組合	271450089
271406145	片蔵下池	南区	片蔵	別宮代水利組合	271450090
271406146	音坂池	南区	片蔵	成願寺池水利組合	271450091
271406147	片蔵大谷池(御池谷池)	南区	片蔵	別宮代水利組合	271450092
271406148	神道原池	南区	若松台3丁	豊田水利組合	271450093
271406154	又四郎池(又白池)	南区	大庭寺	尾知濃池水利組合	271450100
271406155	新岸池	南区	三原台3丁	新岸池水利組合	271450101
271406156	男池	南区	原山台3丁	男池水利組合	271450104
271406157	神子谷池	南区	原山台2丁	東谷水利組合	271450105
271406159	新深池	南区	桃山台3丁	野々井連合水利組合	271450107
271406160	鴨谷池	南区	鴨谷台3丁	福録水利組合	271450108
271406161	綿田池(ワラタ池)	南区	豊田	豊田水利組合	271450109
271406162	檜尾今池	南区	檜尾	今池水利組合	271450110
271406163	辻後池	南区	檜尾	堺市	271450111
271406164	荒池	南区	野々井、桃山台3丁	野々井北池水利組合	271450112
271406165	大庭寺すり鉢池	南区	大庭寺	上代水利組合	271450113
271406167	かいとの池	南区	和田	かいとの池水利組合	271450115

その他級 防災重点農業用ため池一覧表 (3/5)

令和7年7月現在

番号	ため池名	所在地		ため池管理者	備考(旧番号)
271406168	271450116池	南区	畑	自然人	271450116
271406169	田ノ口池	南区	庭代台4丁	泉田中水利組合	271450119
271406172	観音寺池	南区	豊田	豊田水利組合	271450128
271406173	野々井尻池	南区	野々井	野々井北池水利組合	271450129
271406174	塚廻り池	南区	野々井	塚廻り池水利組合	271450130
271406175	大庭寺西ノ池	南区	大庭寺	垣外谷水利組合	271450131
271406176	持池(待池、よし池)	南区	大庭寺	上代水利組合	271450132
271406177	松池	南区	大庭寺	大庭寺水利組合	271450133
271406181	271450149池	南区	三木閉	自然人	271450149
271406182	赤坂台長池	南区	赤坂台2丁	野々井連合水利組合	271450151
271406183	城山台大池	南区	城山台4丁	美木多上大池水利組合	271450152
271406187	宮山台新池	南区	宮山台2丁	新池水利組合	271450158
271406188	若松台上池	南区	若松台3丁	山代水利組合	271450160
271406190	271450162池	南区	片蔵	自然人	271450162
271406192	カラ池	南区	泉田中	自然人	271450167
271406193	271450169池	南区	鉢ヶ峯寺	自然人	271450169
271406197	四郎辺池	南区	美木多上	自然人	271450175
271406202	271450194池	南区	逆瀬川	自然人	271450194
271406206	271450200池	南区	畑	自然人	271450200
271406208	271450203池	南区	逆瀬川	自然人	271450203
271406212	271450208池	南区	富蔵	自然人	271450208
271406214	豊田堂ヶ池(竜安寺池)	南区	豊田	豊田水利組合	271450210
271406215	鴨田池	南区	若松台3丁	豊田水利組合	271450211
271406217	271450218池	南区	美木多上	自然人	271450218

番号	ため池名	所在地		ため池管理者	備考(旧番号)
271406219	271450222池	南区	美木多上	自然人	271450222
271406240	ヒョウタン池	南区	畑	自然人	271450273
271406251	271450291池	南区	富蔵	自然人	271450291
271406252	271450297池	南区	畑	自然人	271450297
271406253	271450298池	南区	富蔵	自然人	271450298
271406255	271450301池	南区	畑	自然人	271450301
271406256	271450303池	南区	畑		271450303
271406259	かち池	南区	畑	堺市	271450307
271406268	奥山池	南区	鉢ヶ峯寺	自然人	271450321
271406271	オクガイト池	南区	別所	自然人	271450328
271406276	271450338池	南区	別所	自然人	271450338
271406277	すりこばち池(西谷北池)	南区	別所	自然人	271450339
271406278	ハス池	南区	別所	自然人	271450340
271406280	大乗下池(大谷下池)	南区	別所	大谷水利組合	271450345
271406281	常(成)願寺池	南区	若松台3丁	常願寺池水利組合	271450366
271406282	坊主池	南区	宮山台2丁	坊主池水利組合	271450370
271406284	茶山台濁池	南区	茶山台1丁	土佐屋水利組合	271450376
271406285	大蓮池	南区	若松台1丁	豊田水利組合	271450377
271406287	片蔵新池	南区	片蔵	山代水利組合	271450379
271406288	片蔵蓮池	南区	片蔵	山代水利組合	271450380
271406290	垣外谷池	南区	片蔵	山代水利組合	271450382
271406291	奥谷池	南区	釜室	浮谷池水利組合	271450383
271406292	美木多上山田池	南区	美木多上	山田池水利組合	271450384
271406293	ウワバミ池	南区	美木多上	美木多上八田水利組合	271450385

その他級 防災重点農業用ため池一覧表 (4/5)

令和7年7月現在

番号	ため池名	所在地		ため池管理者	備考(旧番号)
271406295	内河池	南区	鉢ヶ峯寺	堺市鉢ヶ峯土地改良区	271450387
271406296	上奥谷池	南区	畑	畑自治会	271450388
271406299	長峰池	南区	富蔵	自然人	271450392
271406302	西ヶ谷(ワタミ)池	南区	別所	下別所水利組合	271450395
271406303	深谷大池	南区	別所	下別所水利組合	271450396
271406304	向井大池(川井(河合)谷大池)	南区	別所	下別所水利組合	271450397
271406305	川井(河合)谷下池	南区	別所	川井谷水利組合	271450398
271406306	別所平池	南区	別所	上別所大法水利組合	271450399
271406308	赤木池(寺池)	南区	片蔵	堺市大正池土地改良区	271450413
271406309	271450414池	南区	美木多上	自然人	271450414
271406310	271450415池	南区	美木多上	自然人	271450415
271406311	271450416池	南区	美木多上	自然人	271450416
271406312	鉢ヶ峯寺待池	南区	鉢ヶ峯寺	堺市鉢ヶ峯土地改良区	271450418
271406313	271450421池	南区	畑	自然人	271450421
271406315	大乘新池	南区	別所	上別所大法水利組合	271450434
271406316	271450440池	南区	逆瀬川	逆瀬川水利組合	271450440
271406321	野遠北池	北区	野遠町	野遠水利組合	271460006
271406327	金岡寺池	北区	金岡町	堂ヶ池水利組合	271460057
271406329	大饗ヶ池	美原区	大饗	大饗・菩提水利組合	271470001
271406330	蔵王堂池(今池)(座王蔵(堂)池)	美原区	大保	大保水利実行組合	271470002
271406331	下善ノ池(下善能池)	美原区	菅生	菅生東領水利組合	271470004
271406332	菅生菰池	美原区	菅生	菅生新田水利組合	271470005
271406333	菅生新田新池	美原区	菅生	菅生新田水利組合	271470006
271406334	菅生掛池	美原区	菅生	菅生新田水利組合	271470007

番号	ため池名	所在地		ため池管理者	備考(旧番号)
271406335	だまん谷下池	美原区	木材通2丁目	菊の畑(だまん谷池)水利組合	271470010
271406337	平尾大池	美原区	平尾	東菊の畑水利組合	271470013
271406338	イザリ谷大池	美原区	平尾	イザリ谷水利組合	271470014
271406339	氷谷上池	美原区	平尾	氷谷水利組合	271470015
271406340	氷谷下池	美原区	平尾	氷谷水利組合	271470016
271406341	横枕池	美原区	丹上	丹上実行水利組合	271470019
271406344	猩々坊池	美原区	平尾	猩々坊水利組合	271470022
271406345	三番目池	美原区	菅生	菅生東領水利組合	271470025
271406346	菅生西領新池	美原区	菅生	菅生西領水利組合	271470026
271406347	小平尾山田池	美原区	小平尾	小平尾水利組合	271470027
271406348	一倍池	美原区	小平尾	小平尾水利組合	271470028
271406350	黒山寺池	美原区	黒山	黒山水利組合	271470032
271406351	松ヶ池	美原区	阿弥	阿弥農業実行組合	271470033
271406352	黒山更池	美原区	太井	太井農業実行組合	271470034
271406353	南余部掛池	美原区	南余部	南余部実行組合	271470035
271406357	背ノ棒池	美原区	真福寺	真福寺水利組合	271470039
271406359	氷谷新池	美原区	平尾	氷谷水利組合	271470041
271406360	国分池	美原区	菩提	菩提町水利組合	271470042
271406361	菅生摺鉢池	美原区	菅生	菅生東領水利組合	271470043
271406363	二番目池	美原区	菅生	菅生東領水利組合	271470045
271406366	舟渡池(船渡池)	美原区	阿弥	黒山水利組合	271470125
271406368	東勿池(勿池)	美原区	小平尾	多治井水利実行組合	271470128
271406369	清水ヶ池	美原区	平尾	清水ヶ池水利組合	271470129
271406370	上善能池	美原区	菅生	菅生新田水利組合	271470136

その他級 防災重点農業用ため池一覧表 (5/5)

令和7年7月現在

番号	ため池名	所在地		ため池管理者	備考(旧番号)
271406371	平尾新池	美原区	平尾	西田水利組合	271470137
271406374	小平尾今池	美原区	小平尾	小平尾水利組合	271470142
271406376	阿弥新池	美原区	阿弥	阿弥農業実行組合	271470144
271406378	嶋ノ池(島の池)	美原区	平尾	遠辺水利組合	271470238
271406379	今井西池(今池)	美原区	今井	今井水利実行組合	271470239
271406380	真福寺中ノ池	美原区	真福寺	真福寺水利組合	271470241
271406381	南余部新池	美原区	南余部	南余部実行組合	271470242
271406383	多治井田池	美原区	多治井	多治井水利実行組合	271470246
271406385	271470248池	美原区	小平尾	自然人	271470248
271406387	271470251池	美原区	小平尾	自然人	271470251
271406388	小平尾小池	美原区	小平尾	東多治井実行水利組合	271470252
271406389	小平尾菰池	美原区	小平尾	東多治井実行水利組合	271470253
271406390	ドンガ池(どんが池)	美原区	菅生	菅生東領水利組合	271470254
271406391	一番目池	美原区	菅生	菅生東領水利組合	271470255
271406393	人取池	美原区	平尾	小平尾水利組合	271470257
271406395	小坂大池	美原区	平尾	小坂水利組合	271470259
271406396	小坂中池	美原区	平尾	小坂水利組合	271470260
271406397	上牛谷池(ふじ池)	美原区	平尾	上牛谷水利組合	271470261
271406398	浜池(濱池)	美原区	平尾	濱池水利組合	271470262
271406402	喜三郎池	美原区	平尾	水谷水利組合	271470268
271406403	近江平池	美原区	平尾	近江平水利組合	271470269
271406404	平尾小池	美原区	平尾	東菊の畑水利組合	271470270
271406408	ミノコシ池	美原区	平尾	自然人	271470313
271406409	イザリ谷小谷池	美原区	平尾	イザリ谷水利組合	271470314

番号	ため池名	所在地		ため池管理者	備考(旧番号)
271406410	平尾小谷池	美原区	平尾	自然人	271470316
271406411	271470317池	美原区	平尾	自然人	271470317
271406413	だまん谷池(上池)	美原区	木材通2丁目	菊の畑(だまん谷池)水利組合	271470332
271406414	丸谷池	美原区	平尾	平尾自治会	271470333
271406415	271470334池	美原区	平尾	309ゴルフセンター(株)	271470334
271406185	新上神池	南区	原山台1丁	新上神池水利組合	271450154
271406189	槇塚台三ツ池	南区	槇塚台2丁	三ツ池水利組合	271450161
271406283	山ノ樋口池	南区	城山台1丁	山ノ樋口水利組合	271450374
	小間原池	南区	別所	自然人	271450432
	271470319池(美原区76池)	美原区	平尾	自然人	271470319
	寺ノ下池	南区	富蔵	堺市大正池土地改良区	

消防ため池調書

番号	池等の名称	所在地	管理者
1	大仙陵池	堺区大仙町	宮内庁
2	どら池	堺区百舌鳥夕雲町2丁	公園緑地部
3	妙寺池	堺区向陵中町3丁	南今池水利組合
4	芦ヶ池	堺区向陵東町3丁	芦ヶ池水利組合
5	新池	北区黒土町	小池水利組合
6	今池	北区新堀町1丁	今池水利組合
7	北池	北区野遠町	野遠水利組合
8	楠本池	北区北長尾町6丁	大豆塚揚水利組合
9	金岡長池	北区金岡町	長池水利組合
10	大泉池	北区南花田町	大阪府
11	頭泉池	北区南花田町	大阪府
12	中村大池	北区中村町	中村町水利組合
13	金岡菅池	北区金岡町	菅池水利組合
14	信濃池	北区中百舌鳥町3丁	信濃池水利組合
15	蓮池	北区百舌鳥赤畑町5丁	百舌鳥八幡
16	板鶴池	北区百舌鳥本町3丁	歴史遺産活用部
17	御廟池	北区百舌鳥本町1丁	歴史遺産活用部
18	御陵池	北区百舌鳥西之町3丁	宮内庁
19	又池	中区深井東町	深井土地改良区
20	角池	中区平井	平井水利組合
21	辻之今池	中区辻之	大田之内土地改良区
22	原池	中区八田寺町	公園緑地部
23	平井三ツ池	中区平井	平井水利組合
24	巳ノ池	中区平井	平井水利組合
25	鈴ヶ池	中区平井	平井水利組合
26	隅池	中区平井	小末代水利組合
27	上池	中区平井	小末代水利組合
28	おいど（大井戸）池	中区平井	平井水利組合
29	倉谷池	中区田園	倉谷池水利組合
30	菰田池	中区田園	菰田池水利組合
31	星谷池	中区新家町	星谷池水利組合
32	みそど池	中区陶器北	公園緑地部
33	阿弥陀池	中区陶器北	陶器北土地改良区
34	赤塚池	中区堀上町	宇見坊水利組合
35	鴨坂池	中区東八田	東八田水利組合
36	宇見坊池	中区堀上町	宇見坊水利組合
37	土塔菰池	中区土塔町	菰池水利組合
38	高津池	中区上之	太田之内土地改良区
39	午池	中区上之	太田之内土地改良区
40	友池	中区堀上町	堀上水利組合
41	中津池	中区上之	太田之内土地改良区
42	小池	中区東八田	東八田水利組合
43	土師（菰池）下池	中区土師町5丁	下池農業用水利組合
44	水賀池	中区深井水池町	公園緑地部
45	浜寺今池	西区浜寺船尾町西5丁	浜寺船尾水利組合
46	石池	西区鳳中町7丁	光明池土地改良区
47	中ノ池	西区上	光明池土地改良区
48	中池	西区浜寺元町6丁	光明池土地改良区
49	高木池	西区神野町2丁	市室池高木池水利組合
50	今池	西区神野町3丁	公園緑地部
51	門之池	西区浜寺元町6丁	光明池土地改良区
52	川池	西区浜寺南町2丁	光明池土地改良区
53	家原大池	西区家原寺町1丁	家原大池水利組合
54	鶴田池	西区草部	光明池土地改良区
55	元祿池	西区草部	光明池土地改良区
56	履中陵池	西区石津ヶ丘	宮内庁
57	万崎池	西区草部	万崎池水利組合
58	蓮池	西区原田	光明池土地改良区
59	馬場池	西区太平寺	太平寺水利組合
60	御池	西区太平寺	太平寺水利組合

番号	池等の名称	所在地	管理者
61	埴池	東区石原町3丁	石原町水利組合
62	細池	東区石原町4丁	石原町水利組合
63	吉田池	東区石原町4丁	石原町水利組合
64	デシボ池	東区八下町3丁	八下町池水利組合
65	石原新池	東区石原町4丁	石原町水利組合
66	鴨池	東区石原町3丁	石原町水利組合
67	日置荘小池	東区日置荘西町8丁	日置荘西町水利組合
68	日置荘石池	東区日置荘西町8丁	日置荘西町水利組合
69	加古里池	東区野尻町	野尻水利組合
70	灰原池	東区日置荘西町5丁	日置荘西町水利組合
71	日置荘(坊ヶ池)あたらし池	東区日置荘西町5丁	日置荘西町水利組合
72	菩提芦池	東区菩提町2丁	石原町水利組合
73	石原石池	東区菩提町3丁	石原町水利組合
74	菩提新池	東区菩提町5丁	菩提町水利組合
75	日置荘東池	東区日置荘北町3丁	日置荘北町水利組合
76	日置荘西池	東区日置荘北町3丁	日置荘北町水利組合
77	大津池	東区野尻町	金岡町自治連合会、野尻町内会
78	前ヶ池	東区日置荘西町3丁	日置荘西町水利組合
79	日置荘新池	東区日置荘西町5丁	日置荘西町水利組合
80	日置荘今池	東区日置荘原寺町	日置荘原寺水利組合
81	九文度池	東区日置荘田中町	日置荘田中水利組合
82	堂ヶ池	東区石原町3丁	堂ヶ池水利組合
83	城ヶ池	東区石原町3丁	城ヶ池新池水利組合
84	赤銅池	東区高松	高松水利組合
85	高松新池	東区丈六	高松水利組合
86	丈六大池	東区丈六	丈六水利組合
87	西松尾池	南区桃山台1丁	多米水利組合
88	大方池	南区桃山台2丁	東谷水利組合
89	小田之池	南区稲葉2丁	井尻水利組合
90	尾知濃池	南区稲葉1丁	尾知濃池水利組合
91	濃登ノ池	南区小代	小代真谷水利組合
92	狐池	南区高尾1丁	狐池水利組合
93	塚廻り池	南区野々井	野々井連合水利組合
94	荒池	南区野々井	野々井連合水利組合
95	尻池	南区野々井	野々井連合水利組合
96	新深池	南区桃山台3丁	野々井連合水利組合
97	松ノ池	南区大庭寺	大庭寺水利組合
98	待池	南区大庭寺	北尻水利組合
99	尾美濃池	南区大庭寺	大庭寺水利組合
100	西ノ池	南区大庭寺	垣外谷水利組合
101	筆池	南区大庭寺	大庭寺水利組合
102	浄土池	南区檜尾	井尻水利組合
103	桃山台今池	南区桃山台3丁	野々井連合水利組合
104	田辺池	南区桃山台3丁	野々井連合水利組合
105	東谷池	南区桃山台3丁	野々井連合水利組合
106	スリバチ池	南区大庭寺	上代水利組合
107	長池	南区赤坂台6丁	野々井連合水利組合
108	辻後池	南区檜尾	福録水利組合
109	昭和池	南区高尾1丁	昭和池水利組合
110	観音寺池	南区豊田	豊田水利組合
111	綿田池	南区榎	多米水利組合
112	片蔵上池	南区片蔵	別宮代水利組合
113	新桑池	南区庭代台1丁	ニゴリ池水利組合
114	明治池	南区庭代台1丁	美木多上八田水利組合
115	田ノ口池	南区庭代台4丁	泉田中水利組合
116	下池	南区鉢ヶ峯寺	寺池水利組合
117	白檜池	南区鉢ヶ峯寺	鉢ヶ峯土地改良区
118	出雲池上池	南区鉢ヶ峯寺	出雲池水利組合
119	山田池	南区美木多上	山田池水利組合
120	原山台長池	南区原山台2丁	東谷水利組合
121	新上神池	南区原山台1丁	新上神池水利組合
122	外谷池	南区原山台3丁	男池水利組合
123	神子谷池	南区原山台2丁	東谷水利組合
124	男池	南区原山台3丁	男池水利組合
125	山ノ樋口池	南区城山台1丁	山ノ樋口水利組合

番号	池等の名称	所在地	管理者
126	大池	南区城山台4丁	美木多上大池水利組合
127	大池	南区別所	上別所大谷水利組合
128	上池	南区別所	川井谷水利組合
129	中池	南区別所	川井谷水利組合
130	二又池	南区別所	上別所大谷水利組合
131	新池	南区別所	下別所水利組合
132	河合谷大池	南区別所	川井谷水利組合
133	スリバチ池	南区別所	下別所水利組合
134	ボート池	南区豊田	堺農業公園
135	菅谷池	南区御池台4丁	菅谷池水利組合
136	寺池	南区片蔵	大正池土地改良区
137	内河池	南区鉢ヶ峯寺	鉢ヶ峯土地改良区
138	奥池	南区別所	川井谷水利組合
139	上池	南区鉢ヶ峯寺	寺池水利組合
140	光明池	南区城山台5丁	光明池土地改良区
141	小谷池	南区竹城台3丁	小谷池水利組合
142	濁池	南区茶山台1丁	土佐屋濁池水利組合
143	大蓮池	南区若松台2丁	豊田水利組合
144	垣外谷池	南区釜室	山代水利組合
145	奥谷つり池	南区釜室	浮谷池水利組合
146	前之池	南区畑	畑水利組合
147	西ヶ原下池	南区畑	畑水利組合
148	大正池	南区豊田	大正池土地改良区
149	かいとの池	南区和田	かいとの池水利組合
150	足谷池	南区宮山台2丁	足谷池水利組合
151	新得池	南区宮山台3丁	北尻水利組合
152	新池	南区宮山台2丁	新池水利組合
153	新岸池	南区三原台3丁	新岸池水利組合
154	三ツ割池	南区晴美台3丁	公園緑地部
155	三ツ池	南区榎塚台2丁	三ツ池水利組合
156	山田池	南区高倉台4丁	公園緑地部
157	白池	美原区丹上	丹上実行水利組合
158	横枕池	美原区丹上	丹上水利組合
159	小寺大池	美原区小寺	小寺水利組合
160	座王蔵池	美原区大保	大保水利組合
161	花田池	美原区太井	太井水利組合
162	寺池	美原区大保	大保水利組合
163	背榛池	美原区真福寺	真福寺水利組合
164	前ヶ池	美原区大饗	大饗・菩提水利組合
165	黒姫山古墳	美原区黒山	歴史遺産活用部
166	新池	美原区多治井	多治井水利組合
167	田池	美原区多治井	多治井水利組合
168	寺池	美原区黒山	黒山水利組合
169	笠田池	美原区多治井	多治井水利実行組合
170	芻池	美原区小平尾	多治井水利組合
171	松ヶ池	美原区阿弥	阿弥水利組合
172	舟渡池	美原区阿弥	黒山水利組合
173	人取池	美原区平尾	人取池水利組合
174	北畑新池	美原区平尾	北畑水利組合
175	山田池	美原区小平尾	小平尾水利組合
176	平尾新池	美原区平尾	西田水利組合
177	嶋ノ池	美原区平尾	遠辺水利組合
178	狸々防池	美原区平尾	狸々坊水利組合
179	ミソコシ池	美原区平尾	小坂水利組合
180	土ヶ池	美原区菅生	東領水利組合
181	シミダ池	美原区平尾	清水ヶ池水利組合
182	下牛谷池	美原区平尾	下牛谷水利組合
183	菅生大池	美原区菅生	菅生東領水利組合
184	狼谷池	美原区青南台1丁目	菅生新田水利組合

雨水貯留浸透施設一覽

資料 5-13

番号	施設名称	設置場所	水系名	流域名	施設形態	構造形式	放流方式	貯留面積 (㎡)	水深 (cm)	貯留量 (㎡)	設置年月	施設管理者
1	福泉上小学	上	二級石津川	二級石津川	遊水池	掘込式	自然放流	500	110.0	550	S 54.4	教育委員会・土木部
2	みさご公園	中百舌鳥町	二級石津川	準用百舌鳥川	公園貯留	掘込式	自然放流	760	150.0	921	S 58.3	公園緑地部
3	宮路池公園	中百舌鳥町	二級石津川	準用百舌鳥川	公園貯留	掘込式	自然放流	293	59.0	104	S 58.3	公園緑地部
4	宮路池調整池	中百舌鳥町	二級石津川	準用百舌鳥川	調整池	コンクリート	自然放流	237	100.0	237	S 58.3	公園緑地部
5	登美丘南小学校	草尾	一級大和川	一級西除川	地下貯留	ボックスカルバート	自然放流	536	300.0	1,595	S 59.4	教育委員会
6	野田中学校	南野田	一級大和川	一級西除川	グラント貯留	掘込式	自然放流	8,800	15.0	856	S 60.4	教育委員会
7	新金岡小学校	新金岡町	一級大和川	一級狭間川	グラント貯留	掘込式	自然放流	6,510	30.0	990	S 60.10	教育委員会
8	大泉小学校・中学校	新金岡町	一級大和川	準用光竜寺川	グラント貯留	掘込式	自然放流	8,022	20.0	1,710	S 61.10	教育委員会
9	深井西小学校	深井北町	二級石津川	二級百済川	グラント貯留	掘込式	自然放流	6,300	15.0	654	S 61.4	教育委員会
10	深井中央中学校	深井北町	二級石津川	普通美濃川	グラント貯留	掘込式	自然放流	12,100	15.0	820	S 61.4	教育委員会
11	南八下中学校	菩提町	一級大和川	一級西除川	グラント貯留	掘込式	自然放流	8,500	18.0	1,003	S 62.4	教育委員会・土木部
12	金岡北中学校	新金岡町	一級大和川	一級狭間川	グラント貯留	小堤式	自然放流	12,300	30.0	1,847	S 62.10	教育委員会
13	新浅香山小学校	東浅香山町	一級大和川	一級西除川	グラント貯留	掘込式	自然放流	7,906	15.0	630	S 63.4	教育委員会
14	初芝野球場	野尻町	二級石津川	準用百舌鳥川	グラント貯留	小堤式	自然放流	6,000	25~120	3,226	S 63.4	文化観光局（指定管理者）
15	日置荘中学校	日置荘北町	一級大和川	一級狭間川	グラント貯留	小堤式	自然放流	7,600	20.0	1,043	S 63.10	教育委員会
16	光竜寺小学校	新金岡町	一級大和川	準用光竜寺川	グラント貯留	掘込式	自然放流	9,900	15.0	1,050	H 元.10	教育委員会
17	深阪小学校	深阪	二級石津川	普通前田川	グラント貯留	掘込式	自然放流	6,800	20.0	789	H 2.4	教育委員会
18	上野芝小学校	神野町	二級石津川	二級百済川	グラント貯留	掘込式	自然放流	6,500	16.0	667	H 2.4	教育委員会
19	堺高等学校	向陵東町	一級大和川	一級狭間川	グラント貯留	掘込式	自然放流	8,800	21.0	1,260	H 2.10	教育委員会

番号	施設名称	設置場所	水系名	流域名	施設形態	構造形式	放流方式	貯留面積 (㎡)	水深 (cm)	貯留量 (㎡)	設置年月	施設管理者
20	白鷺公園 (但馬池)	白鷺町	二級石津川	準用百舌鳥川	調整池	小堤式	ゲート式	33,000	250.0	54,366	H 3.4	土木部・公園緑地部
21	日置荘小学校	日置荘西町	一級大和川	一級狭間川	グラント貯留	掘込式	自然放流	3,300	20.0	543	H 3.10	教育委員会
22	金岡南中学校	金岡町	一級大和川	一級狭間川	グラント貯留	掘込式	自然放流	10,200	25.0	1,510	H 3.10	教育委員会・土木部
23	五箇荘小学校	新堀町	一級大和川	普通浅香川	グラント貯留	掘込式	自然放流	4,000	22.0	641	H 4.10	教育委員会
24	おそんだ池	草尾	二級石津川	普通美濃川	多目的調整池	小堤式	自然放流	4,100	30~170	4,200	H 4.10	土木部
25	新金岡東小学校	新金岡町	一級大和川	一級狭間川	グラント貯留	掘込式	自然放流	8,230	27.0	1,091	H 5.10	教育委員会
26	浜寺南中学校	浜寺南町	普通三光川	普通三光川	グラント貯留	掘込式	自然放流	9,300	30.0	1,950	H 6.3	教育委員会
27	五箇荘東小学校	北花田町	一級大和川	準用光竜寺川	グラント貯留	掘込式	自然放流	8,900	26.0	1,210	H 6.10	教育委員会
28	登美丘東小学校	丈六	一級大和川	一級西除川	グラント貯留	掘込式小堤式	自然放流	4,320	27.0	603	H 8.10	教育委員会
29	東浅香山小学校	大豆塚町	一級大和川	一級狭間川	グラント貯留	掘込式	自然放流	4,903	28.0	1,031	H 9.10	教育委員会
30	東三国丘小学校	東三国ヶ丘町	一級大和川	一級狭間川	グラント貯留	掘込式	自然放流	3,908	28.0	794	H 12.10	教育委員会
31	東浅香山こども園	大豆塚町	一級大和川	一級狭間川	地下貯留	樹脂ブロック式	自然放流	183	40.5	70	H 25.11	子育て支援部
32	日置荘こども園	日置荘原寺町	一級大和川	一級狭間川	地下貯留	樹脂ブロック式	自然放流	114	78.0	85	H 26.6	子育て支援部
33	新金岡こども園	新金岡町	一級大和川	準用光竜寺川	地下貯留	樹脂ブロック式	自然放流	218	52.0	108	H 28.1	子育て支援部
34	東陶器小学校	陶器北	二級石津川	普通陶器川	グラント貯留	掘込式	自然放流			765		教育委員会
35	原山ひかり小学校	原山台	二級石津川	二級石津川	グラント貯留	掘込式	自然放流			1,519		教育委員会
36	大仙西小学校	大仙西町	二級土居川	二級土居川	グラント貯留	掘込式	自然放流			643		教育委員会

土砂災害警戒区域及び土砂災害特別警戒区域

資料5-14

番号	所在地		区域名		警戒区域		特別警戒区域	
					指定年月日	告示番号	指定年月日	告示番号
7	堺市	南区别所	別所(4)	K20100070	平成17年 11月25日	大阪府告示 第2184号	平成17年 11月25日	大阪府告示 第2185号
125	堺市	南区畑	畑(5)	K20100050	平成18年 3月24日	大阪府告示 第680号	平成18年 3月24日	大阪府告示 第681号
329	堺市	南区逆瀬川	逆瀬川(5)	K20100060	平成19年 3月28日	大阪府告示 第634号	平成19年 3月28日	大阪府告示 第635号
330	堺市	南区逆瀬川	逆瀬川(6)	K20100061	平成19年 3月28日	大阪府告示 第634号	平成19年 3月28日	大阪府告示 第635号
331	堺市	南区美木多上	美木多上 (5)	K20100260	平成19年 3月28日	大阪府告示 第634号	平成19年 3月28日	大阪府告示 第635号
332	堺市	南区富蔵	富蔵(4)	K20100320	平成19年 3月28日	大阪府告示 第634号	平成19年 3月28日	大阪府告示 第635号
491	堺市	南区泉田中	泉田中(3)	K20100400	平成20年 3月25日	大阪府告示 第595号	平成20年 3月25日	大阪府告示 第596号
492	堺市	南区鉢ヶ峯寺	鉢ヶ峯寺(1 3)	K20100410	平成20年 3月25日	大阪府告示 第595号	平成20年 3月25日	大阪府告示 第596号
493	堺市	南区逆瀬川	逆瀬川(7)	K20100440	平成20年 3月25日	大阪府告示 第595号	平成20年 3月25日	大阪府告示 第596号
494	堺市	南区逆瀬川	逆瀬川(8)	K20100450	平成20年 3月25日	大阪府告示 第595号	平成20年 3月25日	大阪府告示 第596号
495	堺市	南区畑	畑(9)	K20100470	平成20年 3月25日	大阪府告示 第595号	平成20年 3月25日	大阪府告示 第596号
496	堺市	南区富蔵	富蔵(5)	K20100480	平成20年 3月25日	大阪府告示 第595号	平成20年 3月25日	大阪府告示 第596号
497	堺市	南区别所	別所(17)	K20100520	平成20年 3月25日	大阪府告示 第595号	平成20年 3月25日	大阪府告示 第596号
1676	堺市	南区和田	和田	K20100780	平成23年 12月20日	大阪府告示 第1847号	平成23年 12月20日	大阪府告示 第1848号
1677	堺市	美原区平尾	平尾(1)	K20101030	平成23年 12月20日	大阪府告示 第1847号	平成23年 12月20日	大阪府告示 第1848号
1678	堺市	美原区平尾	菅生	K20101040	平成23年 12月20日	大阪府告示 第1847号	平成23年 12月20日	大阪府告示 第1848号
1679	堺市	美原区平尾	平尾(2)	K20101050	平成23年 12月20日	大阪府告示 第1847号	平成23年 12月20日	大阪府告示 第1848号
1680	堺市	美原区木材通	木材通	K20101060	平成23年 12月20日	大阪府告示 第1847号	平成23年 12月20日	大阪府告示 第1848号
2500	堺市	美原区小平尾	植生野(2)(さつき 野西四丁目)	K22200150	平成24年 12月17日	大阪府告示 第1874号	平成24年 12月17日	大阪府告示 第1875号
2650	堺市	東区西野	池尻自由丘一 丁目A	K23100170	平成25年 1月9日	大阪府告示 第18号	平成25年 1月9日	大阪府告示 第19号
3671	堺市	東区西野	西野(1)	K20100640	平成27年 2月24日	大阪府告示 第233号	平成27年 2月24日	大阪府告示 第236号
4363	堺市	中区毛穴町	毛穴	K20100560	平成27年 12月22日	大阪府告示 第1783号	平成27年 12月22日	大阪府告示 第1785号
4364	堺市	中区毛穴町	毛穴町(2)	K20100760	平成27年 12月22日	大阪府告示 第1783号	平成27年 12月22日	大阪府告示 第1785号
4365	堺市	中区八田南之町	八田南-1	K20100571	平成27年 12月22日	大阪府告示 第1783号	平成27年 12月22日	大阪府告示 第1785号
4366	堺市	中区深阪	深阪	K20100580	平成27年 12月22日	大阪府告示 第1783号	平成27年 12月22日	大阪府告示 第1785号
4367	堺市	中区田園	田園(2)	K20100590	平成27年 12月22日	大阪府告示 第1783号	平成27年 12月22日	大阪府告示 第1785号
4368	堺市	中区田園	田園(3)	K20100600	平成27年 12月22日	大阪府告示 第1783号	平成27年 12月22日	大阪府告示 第1785号

番号	所在地		区域名		警戒区域		特別警戒区域	
					指定年月日	告示番号	指定年月日	告示番号
4369	堺市	中区辻之	辻之	K20100670	平成27年 12月22日	大阪府告示 第1783号	平成27年 12月22日	大阪府告示 第1785号
4370	堺市	中区辻之	辻之(2)	K20100770	令和3年 4月7日	大阪府告示 第525号	令和3年 4月7日	大阪府告示 第527号
4371	堺市	中区辻之	辻之(3)	K20100700	平成27年 12月22日	大阪府告示 第1783号	平成27年 12月22日	大阪府告示 第1785号
4372	堺市	東区西野	西野(2)-1	K20100651	平成27年 12月22日	大阪府告示 第1783号	平成27年 12月22日	大阪府告示 第1785号
4373	堺市	東区西野	西野(2)-2	K20100652	平成27年 12月22日	大阪府告示 第1783号	平成27年 12月22日	大阪府告示 第1785号
4374	堺市	東区西野	西野(3)	K20100660	平成27年 12月22日	大阪府告示 第1783号	平成27年 12月22日	大阪府告示 第1785号
4375	堺市	東区西野	西野(4)	K20100690	平成27年 12月22日	大阪府告示 第1783号	平成27年 12月22日	大阪府告示 第1785号
4376	堺市	南区小代	小代(1)	K20100790	平成27年 12月22日	大阪府告示 第1783号	平成27年 12月22日	大阪府告示 第1785号
4377	堺市	南区豊田	豊田(1)	K20100610	平成27年 12月22日	大阪府告示 第1783号	平成27年 12月22日	大阪府告示 第1785号
4378	堺市	南区豊田	豊田(2)	K20100620	平成27年 12月22日	大阪府告示 第1783号	平成27年 12月22日	大阪府告示 第1785号
4379	堺市	南区高倉台二丁	高倉台-1	K20100631	平成27年 12月22日	大阪府告示 第1783号	平成27年 12月22日	大阪府告示 第1785号
4380	堺市	南区高倉台二丁	高倉台-2	K20100632	平成27年 12月22日	大阪府告示 第1783号	平成27年 12月22日	大阪府告示 第1785号
4381	堺市	南区高倉台二丁	高倉台二丁 (1)	K20100820	平成27年 12月22日	大阪府告示 第1783号	平成27年 12月22日	大阪府告示 第1785号
4382	堺市	南区高倉台四丁	高倉台四丁 (1)-1	K20100811	平成27年 12月22日	大阪府告示 第1783号	平成27年 12月22日	大阪府告示 第1785号
4383	堺市	南区高倉台四丁	高倉台四丁 (1)-2	K20100812	平成27年 12月22日	大阪府告示 第1783号	平成27年 12月22日	大阪府告示 第1785号
4384	堺市	南区片蔵	片蔵(1)	K20100910	平成27年 12月22日	大阪府告示 第1783号	平成27年 12月22日	大阪府告示 第1785号
4385	堺市	南区片蔵	片蔵(2)-1	K20100831	平成27年 12月22日	大阪府告示 第1783号	平成27年 12月22日	大阪府告示 第1785号
4386	堺市	南区片蔵	片蔵(2)-2	K20100832	平成27年 12月22日	大阪府告示 第1783号	平成27年 12月22日	大阪府告示 第1785号
4387	堺市	南区釜室	釜室(2)	K20100860	平成27年 12月22日	大阪府告示 第1783号	平成27年 12月22日	大阪府告示 第1785号
4388	堺市	南区釜室	釜室(3)	K20100870	平成27年 12月22日	大阪府告示 第1783号	平成27年 12月22日	大阪府告示 第1785号
4389	堺市	南区富蔵	富蔵-1	K20100881	平成27年 12月22日	大阪府告示 第1783号	平成27年 12月22日	大阪府告示 第1785号
4390	堺市	南区富蔵	富蔵-2	K20100882	平成27年 12月22日	大阪府告示 第1783号	平成27年 12月22日	大阪府告示 第1785号
4391	堺市	南区富蔵	富蔵(3)	K20100980	平成27年 12月22日	大阪府告示 第1783号	平成27年 12月22日	大阪府告示 第1785号
4392	堺市	南区檜尾	檜尾(2)-1	K20100551	平成27年 12月22日	大阪府告示 第1783号	平成27年 12月22日	大阪府告示 第1785号
4393	堺市	南区檜尾	檜尾(2)-2	K20100552	平成27年 12月22日	大阪府告示 第1783号	平成27年 12月22日	大阪府告示 第1785号
4394	堺市	南区檜尾	檜尾(3)	K20100710	平成27年 12月22日	大阪府告示 第1783号	平成27年 12月22日	大阪府告示 第1785号
4395	堺市	南区美木多上	美木多上 (3)	K20100970	平成27年 12月22日	大阪府告示 第1783号	平成27年 12月22日	大阪府告示 第1785号
4396	堺市	南区美木多上	美木多上 (4)-1	K20100731	平成27年 12月22日	大阪府告示 第1783号	平成27年 12月22日	大阪府告示 第1785号

番号	所在地		区域名		警戒区域		特別警戒区域	
					指定年月日	告示番号	指定年月日	告示番号
4397	堺市	南区美木多上	美木多上(4)ー2	K20100732	平成27年 12月22日	大阪府告示 第1783号	平成27年 12月22日	大阪府告示 第1785号
4398	堺市	南区美木多上	美木多上(6)	K20101010	平成27年 12月22日	大阪府告示 第1783号	平成27年 12月22日	大阪府告示 第1785号
8164	堺市	中区小阪、小阪西町及び平井	小阪	K20101150	平成28年 9月9日	大阪府告示 第1551号	平成28年 9月9日	大阪府告示 第1553号
8165	堺市	中区田園	田園(1)	K20100030	平成28年 9月9日	大阪府告示 第1551号	平成28年 9月9日	大阪府告示 第1553号
8166	堺市	中区陶器北	陶器北(1)ー1	K20101081	平成28年 9月9日	大阪府告示 第1551号	平成28年 9月9日	大阪府告示 第1553号
8167	堺市	中区陶器北	陶器北(1)ー2	K20101082	平成28年 9月9日	大阪府告示 第1551号	平成28年 9月9日	大阪府告示 第1553号
8168	堺市	中区陶器北	陶器北(2)	K20101170	平成28年 9月9日	大阪府告示 第1551号	平成28年 9月9日	大阪府告示 第1553号
8169	堺市	中区陶器北	陶器北(3)	K20101070	平成28年 9月9日	大阪府告示 第1551号	平成28年 9月9日	大阪府告示 第1553号
8170	堺市	中区榊葉及び平井	榊葉ー1	K20101091	平成28年 9月9日	大阪府告示 第1551号	平成28年 9月9日	大阪府告示 第1553号
8171	堺市	中区深阪一丁及び平井	榊葉ー2	K20101092	平成28年 9月9日	大阪府告示 第1551号	平成28年 9月9日	大阪府告示 第1553号
8172	堺市	中区八田南之町及び八田西町三丁	八田南之町	K20101140	平成28年 9月9日	大阪府告示 第1551号	平成28年 9月9日	大阪府告示 第1553号
8173	堺市	中区東山	東山ー1	K20101161	平成28年 9月9日	大阪府告示 第1551号	平成28年 9月9日	大阪府告示 第1553号
8174	堺市	中区東山	東山ー2	K20101162	平成28年 9月9日	大阪府告示 第1551号	平成28年 9月9日	大阪府告示 第1553号
8175	堺市	中区平井、榊葉及び東山	平井	K20101100	平成28年 9月9日	大阪府告示 第1551号	平成28年 9月9日	大阪府告示 第1553号
8176	堺市	中区深阪四丁及び平井	深阪(2)	K20100530	平成28年 9月9日	大阪府告示 第1551号	平成28年 9月9日	大阪府告示 第1553号
8177	堺市	西区家原寺町一丁	家原寺町一丁	K20101120	平成28年 9月9日	大阪府告示 第1551号	平成28年 9月9日	大阪府告示 第1553号
8178	堺市	西区家原寺町二丁	家原寺町二丁	K20100680	平成28年 9月9日	大阪府告示 第1551号	平成28年 9月9日	大阪府告示 第1553号
8179	堺市	西区太平寺	太平寺	K20101110	平成28年 9月9日	大阪府告示 第1551号	平成28年 9月9日	大阪府告示 第1553号
8180	堺市	南区赤坂台三丁	赤坂台三丁	K20101190	平成28年 9月9日	大阪府告示 第1551号	平成28年 9月9日	大阪府告示 第1553号
8181	堺市	南区泉田中	泉田中(1)	K20100950	平成28年 9月9日	大阪府告示 第1551号	平成28年 9月9日	大阪府告示 第1553号
8182	堺市	南区泉田中及び片蔵	泉田中(2)	K20100390	平成28年 9月9日	大阪府告示 第1551号	平成28年 9月9日	大阪府告示 第1553号
8183	堺市	南区泉田中	泉田中(4)	K20101000	平成28年 9月9日	大阪府告示 第1551号	平成28年 9月9日	大阪府告示 第1553号
8184	堺市	南区釜室	釜室(1)	K20100130	平成28年 9月9日	大阪府告示 第1551号	平成28年 9月9日	大阪府告示 第1553号
8185	堺市	南区逆瀬川及び榎塚台四丁	逆瀬川ー1	K20100891	平成28年 9月9日	大阪府告示 第1551号	平成28年 9月9日	大阪府告示 第1553号
8186	堺市	南区逆瀬川	逆瀬川ー3	K20100893	平成28年 9月9日	大阪府告示 第1551号	平成28年 9月9日	大阪府告示 第1553号
8187	堺市	南区逆瀬川	逆瀬川ー4	K20100894	平成28年 9月9日	大阪府告示 第1551号	平成28年 9月9日	大阪府告示 第1553号
8188	堺市	南区逆瀬川	逆瀬川(3)	K20100150	平成28年 9月9日	大阪府告示 第1551号	平成28年 9月9日	大阪府告示 第1553号
8189	堺市	南区逆瀬川	逆瀬川(4)	K20100140	平成28年 9月9日	大阪府告示 第1551号	平成28年 9月9日	大阪府告示 第1553号

番号	所在地		区域名		警戒区域		特別警戒区域	
					指定年月日	告示番号	指定年月日	告示番号
8190	堺市	南区高尾二丁及び西区山田三丁	菱木	K20100540	平成28年 9月9日	大阪府告示 第1551号	平成28年 9月9日	大阪府告示 第1553号
8191	堺市	南区富蔵	富蔵(6)	K20100270	平成28年 9月9日	大阪府告示 第1551号	平成28年 9月9日	大阪府告示 第1553号
8192	堺市	南区豊田及び泉田中	豊田(5)	K20101260	平成28年 9月9日	大阪府告示 第1551号	平成28年 9月9日	大阪府告示 第1553号
8193	堺市	南区豊田及び富蔵	豊田(6)－1	K20100301	平成28年 9月9日	大阪府告示 第1551号	平成28年 9月9日	大阪府告示 第1553号
8194	堺市	南区豊田及び富蔵	豊田(6)－2	K20100302	平成28年 9月9日	大阪府告示 第1551号	平成28年 9月9日	大阪府告示 第1553号
8195	堺市	南区豊田及び畑	豊田(8)	K20100330	平成28年 9月9日	大阪府告示 第1551号	平成28年 9月9日	大阪府告示 第1553号
8196	堺市	南区畑	畑	K20100900	平成28年 9月9日	大阪府告示 第1551号	平成28年 9月9日	大阪府告示 第1553号
8197	堺市	南区畑	畑(1)－1	K20100941	平成28年 9月9日	大阪府告示 第1551号	平成28年 9月9日	大阪府告示 第1553号
8198	堺市	南区畑	畑(1)－2	K20100942	平成28年 9月9日	大阪府告示 第1551号	平成28年 9月9日	大阪府告示 第1553号
8199	堺市	南区畑	畑(1)－3	K20100943	平成28年 9月9日	大阪府告示 第1551号	平成28年 9月9日	大阪府告示 第1553号
8200	堺市	南区畑	畑(2)－1	K20100171	平成28年 9月9日	大阪府告示 第1551号	平成28年 9月9日	大阪府告示 第1553号
8201	堺市	南区畑	畑(2)－2	K20100172	平成28年 9月9日	大阪府告示 第1551号	平成28年 9月9日	大阪府告示 第1553号
8202	堺市	南区畑	畑(3)	K20100180	平成28年 9月9日	大阪府告示 第1551号	平成28年 9月9日	大阪府告示 第1553号
8203	堺市	南区畑及び逆瀬川	畑(4)	K20100040	平成28年 9月9日	大阪府告示 第1551号	平成28年 9月9日	大阪府告示 第1553号
8204	堺市	南区畑及び富蔵	畑(7)	K20100280	平成28年 9月9日	大阪府告示 第1551号	平成28年 9月9日	大阪府告示 第1553号
8205	堺市	南区畑及び逆瀬川	畑(8)	K20100460	平成28年 9月9日	大阪府告示 第1551号	平成28年 9月9日	大阪府告示 第1553号
8206	堺市	南区畑	畑(11)	K20101280	平成28年 9月9日	大阪府告示 第1551号	平成28年 9月9日	大阪府告示 第1553号
8207	堺市	南区鉢ヶ峯寺	鉢ヶ峯寺(3)	K20100920	平成28年 9月9日	大阪府告示 第1551号	平成28年 9月9日	大阪府告示 第1553号
8208	堺市	南区鉢ヶ峯寺	鉢ヶ峯寺(5)－1	K20100931	平成28年 9月9日	大阪府告示 第1551号	平成28年 9月9日	大阪府告示 第1553号
8209	堺市	南区鉢ヶ峯寺	鉢ヶ峯寺(5)－2	K20100932	平成28年 9月9日	大阪府告示 第1551号	平成28年 9月9日	大阪府告示 第1553号
8210	堺市	南区鉢ヶ峯寺	鉢ヶ峯寺(7)	K20100210	平成28年 9月9日	大阪府告示 第1551号	平成28年 9月9日	大阪府告示 第1553号
8211	堺市	南区泉田中及び鉢ヶ峯寺	鉢ヶ峯寺(8)	K20100960	平成28年 9月9日	大阪府告示 第1551号	平成28年 9月9日	大阪府告示 第1553号
8212	堺市	南区鉢ヶ峯寺	鉢ヶ峯寺(9)－1	K20100231	平成28年 9月9日	大阪府告示 第1551号	平成28年 9月9日	大阪府告示 第1553号
8213	堺市	南区鉢ヶ峯寺	鉢ヶ峯寺(9)－2	K20100232	平成28年 9月9日	大阪府告示 第1551号	平成28年 9月9日	大阪府告示 第1553号
8214	堺市	南区鉢ヶ峯寺	鉢ヶ峯寺(10)	K20100200	平成28年 9月9日	大阪府告示 第1551号	平成28年 9月9日	大阪府告示 第1553号
8215	堺市	南区鉢ヶ峯寺	鉢ヶ峯寺(11)	K20100290	平成28年 9月9日	大阪府告示 第1551号	平成28年 9月9日	大阪府告示 第1553号
8216	堺市	南区鉢ヶ峯寺	鉢ヶ峯寺(12)	K20100350	平成28年 9月9日	大阪府告示 第1551号	平成28年 9月9日	大阪府告示 第1553号
8217	堺市	南区鉢ヶ峯寺	鉢ヶ峯寺(14)	K20100420	平成28年 9月9日	大阪府告示 第1551号	平成28年 9月9日	大阪府告示 第1553号

番号	所在地		区域名		警戒区域		特別警戒区域	
					指定年月日	告示番号	指定年月日	告示番号
8218	堺市	南区鉢ヶ峯寺	鉢ヶ峯寺(15)	K20100430	平成28年 9月9日	大阪府告示 第1551号	平成28年 9月9日	大阪府告示 第1553号
8219	堺市	南区鉢ヶ峯寺	鉢ヶ峯寺(16)	K20100990	平成28年 9月9日	大阪府告示 第1551号	平成28年 9月9日	大阪府告示 第1553号
8220	堺市	南区鉢ヶ峯寺	鉢ヶ峯寺(17)	K20100160	平成28年 9月9日	大阪府告示 第1551号	平成28年 9月9日	大阪府告示 第1553号
8221	堺市	南区檜尾	檜尾(1)	K20100020	平成28年 9月9日	大阪府告示 第1551号	平成28年 9月9日	大阪府告示 第1553号
8222	堺市	南区别所	別所-1	K20100851	平成28年 9月9日	大阪府告示 第1551号	平成28年 9月9日	大阪府告示 第1553号
8223	堺市	南区别所	別所-2	K20100852	平成28年 9月9日	大阪府告示 第1551号	平成28年 9月9日	大阪府告示 第1553号
8224	堺市	南区别所	別所(2)-1	K20100241	平成28年 9月9日	大阪府告示 第1551号	平成28年 9月9日	大阪府告示 第1553号
8225	堺市	南区别所	別所(2)-2	K20100242	平成28年 9月9日	大阪府告示 第1551号	平成28年 9月9日	大阪府告示 第1553号
8226	堺市	南区别所	別所(3)-1	K20100251	平成28年 9月9日	大阪府告示 第1551号	平成28年 9月9日	大阪府告示 第1553号
8227	堺市	南区别所	別所(3)-2	K20100252	平成28年 9月9日	大阪府告示 第1551号	平成28年 9月9日	大阪府告示 第1553号
8228	堺市	南区别所	別所(6)-1	K20100091	平成28年 9月9日	大阪府告示 第1551号	平成28年 9月9日	大阪府告示 第1553号
8229	堺市	南区别所	別所(7)-1	K20100101	平成28年 9月9日	大阪府告示 第1551号	平成28年 9月9日	大阪府告示 第1553号
8230	堺市	南区别所	別所(7)-2	K20100102	平成28年 9月9日	大阪府告示 第1551号	平成28年 9月9日	大阪府告示 第1553号
8231	堺市	南区别所	別所(7)-3	K20100103	平成28年 9月9日	大阪府告示 第1551号	平成28年 9月9日	大阪府告示 第1553号
8232	堺市	南区别所	別所(8)-1	K20100111	平成28年 9月9日	大阪府告示 第1551号	平成28年 9月9日	大阪府告示 第1553号
8233	堺市	南区别所	別所(8)-2	K20100112	平成28年 9月9日	大阪府告示 第1551号	平成28年 9月9日	大阪府告示 第1553号
8234	堺市	南区别所	別所(8)-3	K20100113	平成28年 9月9日	大阪府告示 第1551号	平成28年 9月9日	大阪府告示 第1553号
8235	堺市	南区别所	別所(9)	K20100071	平成28年 9月9日	大阪府告示 第1551号	平成28年 9月9日	大阪府告示 第1553号
8236	堺市	南区别所	別所(15)	K20100500	平成28年 9月9日	大阪府告示 第1551号	平成28年 9月9日	大阪府告示 第1553号
8237	堺市	南区别所	別所(16)	K20100510	平成28年 9月9日	大阪府告示 第1551号	平成28年 9月9日	大阪府告示 第1553号
8238	堺市	南区别所 和泉市黒石町	別所(18)	K20101230	平成28年 9月9日	大阪府告示 第1551号	平成28年 9月9日	大阪府告示 第1553号
8239	堺市	南区别所	別所(19)	K20101270	平成28年 9月9日	大阪府告示 第1551号	平成28年 9月9日	大阪府告示 第1553号
8240	堺市	南区别所	別所(20)	K20101290	平成28年 9月9日	大阪府告示 第1551号	平成28年 9月9日	大阪府告示 第1553号
8241	堺市	南区美木多上及 び檜尾	美木多上 (1)	K20100720	平成28年 9月9日	大阪府告示 第1551号	平成28年 9月9日	大阪府告示 第1553号
8242	堺市	南区三原台一丁	三原台一丁	K20101200	平成28年 9月9日	大阪府告示 第1551号	平成28年 9月9日	大阪府告示 第1553号
8243	堺市	南区宮山台二丁	宮山台	K20101210	平成28年 9月9日	大阪府告示 第1551号	平成28年 9月9日	大阪府告示 第1553号
8244	堺市	南区若松台三丁、片蔵 及び豊田	若松台三丁 (2)	K20100010	平成28年 9月9日	大阪府告示 第1551号	平成28年 9月9日	大阪府告示 第1553号

番号	所在地		区域名		警戒区域		特別警戒区域	
					指定年月日	告示番号	指定年月日	告示番号
8245	堺市	北区百舌鳥西之町一丁	百舌鳥西之町一丁-1	K20101131	平成28年 9月9日	大阪府告示 第1551号	平成28年 9月9日	大阪府告示 第1553号
8246	堺市	北区百舌鳥西之町一丁	百舌鳥西之町一丁-2	K20101132	平成28年 9月9日	大阪府告示 第1551号	平成28年 9月9日	大阪府告示 第1553号
7608		河内長野市天野町 堺市南区别所 和泉市福瀬町	天野町(51)	K21610000	平成28年 9月9日	大阪府告示 第1545号	平成28年 9月9日	大阪府告示 第1546号
9405	堺市	南区鉢ヶ峯寺	鉢ヶ峯寺(18)	K20101320	令和3年 4月7日	大阪府告示 第525号	令和3年 4月7日	大阪府告示 第527号

消防力の現況

資料 5-15

(1) 消防車両の保有状況

(堺市消防局)

(令和7年4月 1日現在)

車 種	台数		台数
消防ポンプ自動車 (消防団車両3台含む)	27	特殊災害対応車	1
水槽付消防ポンプ自動車	20	特別高度工作車	1
はしご付消防自動車	5	無線中継車	1
はしご水槽付消防ポンプ自動車	3	救助工作車	5
はしご付消防ポンプ自動車	1	燃料補給車	1
屈折はしご付消防ポンプ自動車	1	防災工作車	2
大型化学消防ポンプ自動車	8	空気充填車	1
特殊化学車	1	支援車	1
大型放水砲搭載ホース延長車	1	指揮車	11
大容量送水ポンプ車	1	指揮隊車	3
多目的消防水利システム車	1	査察車	13
災害対応多目的車	3	調査車	1
大型高所放水車	1	資機材搬送車	4
大型除染システム車	1	高規格救急自動車(転院用2台含む)	36
泡原液搬送車	1	消防艇	1
小型動力ポンプ付水槽車	1	連絡車・軽自動車(消防団連絡車含む)	3
小型動力ポンプ付水槽車 (原液搬送機能付)	1	その他車両	56
小型救助車	1	合計	219台 (消防艇1艇)

(2) 消防水利の現況

(令和7年8月1日現在)

区分		配管口径	設置数
消 火 栓	公 設	75mm	2,336
		100mm	7,460
		150mm	3,967
		200mm	1,651
		250mm	67
		300mm	1,242
		400mm	138
		500mm	67
	合 計	16,928	
	私 設	736	
貯 水 槽	公 設	40m ³ 以上	730
		100m ³ 以上	47
		計	777
	私 設	40m ³ 以上	1,420
		100m ³ 以上	269
		計	1,689

区分	水利数
河 川	708
溝	0
海 ・ 湖	136
プール	196
濠・池	702
下水道	0
その他	67

(堺管内のみ)

(3) 特殊器具保有状況

(令和7年4月1日現在)

種 別	数 量
空気呼吸器	297
耐熱服	48
発動発電機	107
エンジンカッター	37
エアソー	10
救命索発射銃	4
可搬式けん引機	11
携帯風向風速計	0
直読式張力計	10
ソフトランディング	3
折り畳み式ボート	1
救助用ゴムボート	15
スキューバー式潜水具	34
削岩機	9
大型油圧スプレッター	8
大型油圧切断機	10
オイルフェンス	300 m
赤外線カメラ	21
ハンマードリル	6

種 別		数 量
緊急防災用具		9
ガス 検知器	酸素濃度・可燃性ガス 一酸化炭素・硫化水素	55
	高濃度硫化水素用	4
簡 易 水 槽	5,000ℓ	16
	10,000ℓ	1
	15,000 ℓ	6
	20,000 ℓ	4
自動式人工呼吸器		34
布担架		68
電動式吸引器		34
半自動式除細動器		34
高圧蒸気滅菌器		19
バックボード		34
循環式酸素呼吸器		15
放射能防護服		22
マット型空気ジャッキ		17
送排風機		10
ファイバースコープ		4

耐震性防火水槽の設置状況

資料 5-16

(令和7年8月1日現在)

住 所	目 標	規模	住 所	目 標	規模
堺区大仙中町	大仙公園	100t	中区八田北町607-4	八田北町きぬがさそう広場	40t
堺区山本町4丁86	三宝公園（東側）	100t	中区東山897	鶯谷公園	40t
堺区大浜北町4丁3	大浜公園（北側）	100t	中区土塔町91-17	土塔町フレッシュタイム公園	40t
堺区神南辺町2丁76	神南辺町とけいそう公園	40t	中区土塔町91-17	土塔町フレッシュタイム公園	40t
堺区田出井町698番67	堺市駅前住宅	40t	中区土塔町2002	土塔町ローズマリー公園	80t
堺区浅香山町1丁64番1	浅香山A棟住宅	40t	中区土塔町159	土塔町アンジェリカ広場	40t
堺区百舌鳥夕雲町2丁	大仙公園（百舌鳥夕雲）	100t	中区土塔町136	土塔町フェネル公園	40t
堺区東湊町6丁353-3	東湊町れもん公園	40t	中区土師町3丁1589-4	土師町ミント公園	40t
堺区東雲西町3丁25番1	東雲住宅	40t	中区大野芝町23-9	大野芝町マルメロ公園	40t
堺区大仙西町5丁139-2	大仙西町第4公園	40t	中区深井中町1211-52	深井中町コモンタイム広場	40t
堺区東湊町3丁180-1	東湊みどりの広場	40t	中区学園町217-84	学園町ヒソップ広場	40t
堺区松屋町2丁45	松屋町ぐみ広場	40t	中区学園町217-62	学園町サンマリノ広場	40t
堺区今池町2丁41番地	今池住宅2棟	40t	中区八田北町10番54	八田北町おしどり公園	40t
堺区南瓦町29番	堺市役所 本庁舎	100t	中区八田北町10番153	専用用地	40t
堺区中三国ヶ丘町7丁	中三国ヶ丘公園	40t	中区東山699-7	東山エルダー広場	40t
堺区浅香山町2丁33番15	浅香山B棟住宅	40t	中区深井北町712-1	深井北町住宅（4棟）	40t
堺区永代町4丁54-72	永代町パブリカ公園	100t	中区深井中町880-66	深井中町セージ公園	40t
堺区築港八幡町1-111	堺浜一号公園	40t	中区福田704番39	専用用地	40t
堺区築港八幡町1-111	堺浜一号公園	40t	中区深井水池町452	深井水池町ハナノキ公園	40t
堺区砂道町1丁29番地2	砂道住宅	40t	中区平井563-9	平井バード広場	40t
堺区南安井町2丁50-80	南安井町リエール公園	80t	中区檜葉623-56	檜葉ユキヤナギ公園	40t
堺区西湊町6丁6-1	新湊小学校	40t	中区陶器北5-4	陶器北ミズワラビ広場	40t
堺区山本町5丁117-3	山本町オリーブ広場	40t	中区陶器北416-1	陶器配水場	100t
堺区西湊町4丁208番1	湊ぼほうさい公園	100t	中区深井中町3228	深井中町高塚公園	40t
堺区出島町2丁143番2	湊駅前公園	100t	中区平井874-9	平井シェル・ヴェール公園（東側）	40t
堺区大仙町1152-38	専用用地	40t	中区平井871-3	平井シェル・ヴェール公園（西側）	40t
堺区大仙町	大仙町グリーンテイング公園	80t	中区平井28番19	平井ライラック公園	40t
堺区向陵東町3丁	向陵第二公園	100t	中区福田745-6	福田ミズオトギリ広場	40t
堺区田出井町698番174	田出井町ソゴ公園	40t	中区陶器北928	陶器北しょうぶいけ公園	40t
堺区宿屋町東3丁地内	土居川公園	100t	中区陶器北928	陶器北しょうぶいけ緑地	40t
堺区三国ヶ丘御幸通154	ジョルノビル北側	40t	中区平井867番7	平井ウィステリア公園	40t
中区学園町1番1号	大阪公立大学	100t	中区平井524-12	平井ありんこ公園	40t
中区八田西町1丁1-9	泉北下水処理場拡張用地	100t	中区福田147-25	福田ハッカ公園	40t
中区深井沢町2740番地7	中区役所 南西側	40t	中区福田1225番14	福田ネコノメソウ公園	40t
中区土塔町162	土塔町公園	40t	中区土塔町108番6	土塔町ルナ・サクラ公園	80t
中区東山77-48	東山はないかり公園	40t	中区陶器北5-40	陶器北ミズワラビ広場	40t
中区深井清水町1426番地	堺市教育文化センター	40t	中区辻之379-5	辻之つくしすみれ公園	40t
中区毛穴町290	毛穴町いちご広場	40t	中区辻之133-3	辻之キショウブ広場	40t
中区福田302-8	福田あいばそう広場	40t	中区深井畑山町2511番9	深井畑山町ミズトンボ公園	40t
中区深井北町858-4	深井北町すいか広場	40t	中区深井畑山町250番70	深井畑山町ミズナ広場	40t
中区新家町646	星谷池スポーツ広場	40t	中区深井中町685	深井中町ふれあい広場	100t
中区深井畑山町2500-3	深井畑山町パイン公園	40t	中区東山	東山アオイ広場	40t
中区土塔町3374番4	専用用地	40t	中区土塔町	ひよんのき公園	40t
中区毛穴町388-1	毛穴町チェリー広場	40t	中区田園	田園フッキソウ広場	40t
中区土塔町51-1	土塔町ラフランス公園	40t	中区八田北町	八田北町公園	40t
中区深井沢町2494-1	沢町皿池運動広場	40t	中区深井清水町3287	清水こやま公園（2基目）	40t
中区八田西町1丁2番	泉北下水処理場	100t	中区深井沢町3183	沢町公園（2基目）	100t
中区土塔町2044-145	土塔町さんさん広場	40t	東区野尻町171-3	野尻町はぎ公園（南）	40t
中区深井北町735番11	深井北町住宅	40t	東区八下町2丁32	八下町自治会館	40t
中区深井東町343-37	深井東町ジューンベリー広場	40t	東区大美野158番5	西口園住宅	40t
中区見野山42-32	見野山ザクロ広場	40t	東区日置荘原寺町195番地1	東区役所	40t
中区深井北町848番1	深井北町（尼池）公園	40t	東区引野町3丁151	南八下西公園	40t
中区伏尾27-37	伏尾レモンガラス広場	40t	東区大美野40-12	大美野アロエ広場	40t

住所	目標	規模	住所	目標	規模
東区草尾448番2	鶴道住宅	40t	西区鳳中町8丁256-4	鳳中町クランベリー広場	40t
東区菩提町3丁87番3	専用用地	40t	西区平岡町185-68	平岡町ピオーネ公園	40t
東区菩提町3丁31番6	専用用地	40t	西区浜寺石津町東5丁471-9	浜寺石津町東サンフラワー公園	80t
東区南野田337番133	ナカイヤマ20よ へ15m	40t	西区上110-27	上カボス公園	40t
東区南野田337-2	さかいハーモニー自治会集会所	40t	西区北条町2丁483-6	北条町ステビア広場	40t
東区野尻町114-4	野尻町加古里池公園	100t	西区鳳南町5丁658-4	鳳南町ローズ公園	40t
東区菩提町3丁39-20	菩提町ナシ公園	40t	西区浜寺南町1丁21-8	浜寺南町ふきのとう広場	40t
東区菩提町3丁196-7	菩提町キュウリ緑地	40t	西区菱木2丁2117-34	菱木ホップ広場	40t
東区大美野135	登美丘西小学校	100t	西区菱木1丁	菱木サントリナ公園	40t
東区白鷺町1丁1181	白鷺公園	100t	西区菱木1丁	菱木サントリナ公園	40t
東区菩提町1丁148	大饗野公園	40t	西区太平寺122-27	太平寺パパイア広場	40t
東区西野455-5	南野田アップル公園	40t	西区浜寺南町1丁15番3	浜寺南町クリスマスローズ広場	40t
東区高松363-37	高松チヨリ広場	40t	西区菱木1丁2343-8	菱木サザンウッド公園	40t
東区北野田237-4、-5	西除川右岸(元光風園公園)	40t	西区菱木1丁2343-8	菱木サザンウッド公園	40t
東区日置荘原寺町437-5	日置荘原寺町タンデライオン広場	40t	西区草部1242-1	草部バジル広場	40t
東区丈六55-2	丈六ミクリ広場	40t	西区上670-103	上セイヴォリー公園	80t
東区引野町一丁7番78	専用用地	40t	西区下田町26番17	専用用地	40t
東区引野町1丁7-17	引野町フリーズ公園	40t	西区下田町26番16	専用用地	40t
東区北野田1000番23	専用用地	40t	西区浜寺石津町西4丁197-31	浜寺石津西公園	40t
東区北野田1000番22	専用用地	40t	西区草部986-4	草部メドゥスイート公園	40t
東区北野田1000番18	北野田シロネ公園	40t	西区草部311-41	草部サuntime広場	40t
東区引野町1丁27-5	調整池	40t	西区山田2丁94番7	福泉住宅	40t
東区引野町1丁	引野町アサザ公園	40t	西区山田1丁1098	山田タンジー公園	40t
東区引野町1丁	引野町ハンノキ公園	40t	西区家原寺町2丁21番1号	家原寺配水場	100t
東区北野田930-6	北野田クローバー公園	40t	西区下田町145-3	下田町リーフ広場	40t
東区北野田	北野田エボシグサ公園	40t	西区鳳北町2丁	鳳北町キクモ広場	40t
東区大美野	大美野公園	40t	西区鳳南町3丁199番	鳳公園	100t
東区日置荘西町2丁49	日置荘西町モミジバフウ公園	80t	西区鳳南町5丁486番85	専用用地	40t
東区北野田	北野田アシタバ公園	40t	西区鳳南町5丁489	鳳南町ヒラドツツジ公園	40t
東区南野田	南野田ビオラ公園	40t	西区草部451-8	草部スギナモ広場	40t
東区南野田	南野田ハニー広場	40t	西区菱木3丁2483-7	菱木イーフィールド公園	40t
東区菩提町2丁	菩提町ルミナント広場	40t	西区草部539-6	草部どんぐりの森公園	40t
東区南野田212	南野田公園	100t	西区草部1564-7	草部リーフゲート広場	40t
東区白鷺町3丁299番73	白鷺おもいで公園南側	40t	西区菱木1丁2233番92	菱木ハロー広場(西側)	40t
東区白鷺町3丁299番54	白鷺おもいで公園北側	80t	西区菱木1丁2233番90	菱木ハロー広場(東側)	40t
東区白鷺町3丁299番118	白鷺おもいで公園西側	40t	西区浜寺石津町西4丁197-3	浜寺石津町西コムギ広場	40t
東区白鷺町2丁342番11	専用用地	40t	西区草部	草部タチヤナギ公園	40t
東区白鷺町2丁295番11	専用用地	40t	西区太平寺	太平寺サクラツツジ公園	40t
東区日置荘北町1丁23番	第一東初芝公園	50t	西区草部690番6	草部サクララン公園	40t
西区浜寺公園町3丁	浜寺公園駐車場	100t	西区浜寺石津町東	浜寺石津町東ラグーン公園	40t
西区築港新町2丁	築港新町はまひるがお公園	100t	西区草部	草部今池公園	100t
西区浜寺船尾町東2丁	浜寺船尾第1公園	40t	西区上野芝町8丁	霞ヶ丘公園	100t
西区築港浜寺西町10	築港浜寺西町はまかざし公園	40t	西区堀上緑町3丁46-82	専用用地	40t
西区鳳東町7丁765	鳳東町はるののげし広場	40t	西区堀上緑町3丁46-55	専用用地	40t
西区上39-3	笠池公園	40t	西区堀上緑町1丁6番31	専用用地	40t
西区浜寺諏訪森町西1丁8	浜寺諏訪森公園	40t	西区堀上緑町3丁45-17	専用用地	40t
西区上野芝向ヶ町1丁552番1	向ヶ丘住宅	40t	南区晴美台1丁32-31	府公社・晴美台集会所	40t
西区家原寺町1丁18	家原大池公園	40t	南区宮山台1丁22	宮山第4公園	40t
西区浜寺諏訪森町西2丁	諏訪の森団地	40t	南区榎塚台四丁1番27	専用用地	40t
西区津久野町1丁26	古城公園	40t	南区豊田490	豊田つくばねそう公園	40t
西区上野芝町8丁4	霞ヶ丘公園	100t	南区若松台三丁34番11	宅地	40t
西区草部890番6、891番4	万崎池西側	40t	南区城山台3丁4	城山第3公園	40t
西区鳳北町6丁346番7	北鳳棟住宅	40t	南区庭代台3丁9-1	庭代台やっこそう公園	40t
西区浜寺船尾町東1丁1-1	浜寺船尾町東さくらんぼ広場	40t	南区桃山台1丁1-1	堺市役所南支所	40t
西区菱木2丁2184	菱木なつめ広場	40t	南区桃山台4丁	みきとじ公園	40t
西区津久野町2丁22	大東自治会館	40t	南区高倉台1丁12	高倉台みかん広場	40t
西区草部1311	草部ナッツ広場	40t	南区御池台二丁5番4	ヴィラ-ジュ御池台	40t
西区山田3丁919	山田くるみ公園	40t	南区榎塚台4丁	泉ヶ丘緑地(榎塚台)	40t
西区山田1丁1094-5	山田鶴鳴公園	40t	南区城山台3丁1-8	光明池緑道(城山台)	40t

住 所	目 標	規模	住 所	目 標	規模
南区高倉台1丁9番	高倉台アセロラ公園	40t	南区宮山台1丁4番26	専用用地	40t
南区土佐屋台	シュガ谷公園	40t	南区原山台4丁8番10	専用用地	40t
南区三原台四丁19番3	浅野宅北東	40t	南区逆瀬川1280番9	スピカ公園	40t
南区鴨谷台1丁46番	鴨谷台ネーブル広場	40t	南区逆瀬川1280番5	シリウス公園	40t
南区竹城台一丁5番18	専用用地	40t	南区逆瀬川1280番211	逆瀬川コスモス緑地・7号緑地	40t
南区赤坂台6丁16番49号	赤坂台ミツバ広場	40t	南区逆瀬川1280番208	逆瀬川コスモス緑地・3号緑地	40t
南区赤坂台4丁9番1号	赤坂第8公園	40t	南区逆瀬川1280番207	逆瀬川コスモス緑地・4号5号緑地	40t
南区晴美台3丁4番24	専用用地	40t	南区逆瀬川1280番19	ベガ公園	40t
南区高倉台4丁37-25	泉ヶ丘緑道（高倉台）	40t	南区稲葉3丁325-27	稲葉レモンバーム広場	40t
南区桃山台4丁3番36	専用用地	40t	北区長曾根町1140	金岡公園（北側）	100t
南区桃山台3丁6番57	専用用地	40t	北区南花田町	大泉緑地（北西側）	100t
南区新檜尾台1丁	新檜尾公園	40t	北区奥本町1丁288	奥本公園	100t
南区城山台一丁18番9	専用用地	40t	北区新金岡町5丁1	新金岡ブリック公園	100t
南区御池台二丁14番48	専用用地	40t	北区長曾根町1179	金岡公園（南側）	100t
南区御池台2丁23番3	御池台花の丘公園	40t	北区蔵前町1414-2	蔵前町ビワ広場	40t
南区稲葉3丁325-25	稲葉キャラウェイ広場	40t	北区百舌鳥本町3丁538	百舌鳥本町ゆず公園	40t
南区和田731-23	和田ムーレイン広場	40t	北区東上野芝町2丁490-2	東上野芝町やまがら公園	40t
南区赤坂台四丁20番22	専用用地	40t	北区長曾根町1179番9	長曾根町住宅	40t
南区赤坂台4丁2011	赤坂台マートル広場	40t	北区新金岡町4丁5-1	金岡東（金岡東第3）公園	40t
南区城山台五丁1番126	専用用地	40t	北区東浅香山町2丁69	第二東浅香山公園	40t
南区御池台二丁14番356	専用用地	40t	北区東雲東町2丁4	東雲東公園	40t
南区御池台二丁14番203	専用用地	100t	北区金岡町1943-1	金岡町ラバンダー広場	40t
南区御池台二丁14番143	専用用地	40t	北区百舌鳥本町1丁105-7	百舌鳥本町チャービル広場	40t
南区御池台2丁14-2	御池公園	40t	北区東三国ヶ丘町3丁2181-9	東三国ヶ丘町ベトニー広場	40t
南区原山台5丁456-222	原山台ラヴィッジ広場	40t	北区大豆塚町1丁60番5	大豆塚住宅	40t
南区宮山台四丁1番31	専用用地	40t	北区常磐町1丁17-9	常磐町ウォーターリリー公園	40t
南区和田547-2	和田マンドレーク公園	40t	北区東雲東町2丁14番1	東雲東町住宅（1棟）	40t
南区片蔵1449-406	片蔵シダレザクラ公園	40t	北区東雲東町2丁14番1	東雲東町住宅（2棟）	40t
南区片蔵1449-380	片蔵ヤマザクラ広場	40t	北区長曾根町1509-1	長曾根中池公園	40t
南区三原台二丁7番64	愛逢の里・堺、北東角	40t	北区金岡町1207番58	専用用地	40t
南区原山台5丁456	原山台マリーゴールド公園	40t	北区金岡町1423番42	専用用地	40t
南区岩室205	岩室ロケットサラダ広場	40t	長曾根町550	長曾根東公園	40t
南区和田502-13	和田・小代集会所	40t	北区野遠町519-20	野遠町フトイ公園	40t
南区片蔵460-38	片蔵カンヒザクラ公園	40t	北区長曾根町	長曾根竹ノ内公園	100t
南区晴美台2丁1番43	ディナミックタウン集会所	40t	北区金岡町1281番6	専用用地	40t
南区逆瀬川844番57	専用用地	40t	北区南花田町	大泉緑地	100t
南区逆瀬川844-25	逆瀬川クスノキ公園	40t	北区野遠町	野遠町アイビー広場	40t
南区釜室188-33	逆瀬川ハナミズキ公園	40t	北区南長尾町3丁70-1	専用用地	40t
南区釜室188-32	逆瀬川緑地（東側No.4）	40t	北区野遠町	野遠町イブキ公園	40t
南区釜室188-32	逆瀬川緑地（西側No.5）	40t	北区新堀町1丁	さくら今池公園	100t
南区檜尾1428-21	檜尾ヒメシロネ公園	40t	美原区小寺429番4	小寺つつじ公園	40t
南区片蔵462-3	片蔵カスミザクラ公園	40t	美原区北余部29番1	美原西ふれあい公園	40t
南区美木多上2026番9	美木多上ミゾソバ公園	40t	美原区大饗159番3	城岸寺公園	40t
南区御池台4丁24-9	御池台4丁集会所	40t	美原区太井151番1	太井ちびっこ公園	40t
南区野々井128-21	野々井アカメヤナギ広場	40t	美原区多治井232-10	多治井3号公園（東側）	40t
南区若松台1丁1-9	大蓮公園	40t	美原区平尾1895-1	平尾東公園	40t
南区逆瀬川937-7	逆瀬川シラカシ公園	40t	美原区多治井878-3	堺市美原多治井運動広場	100t
南区稲葉3-3167-2	稲葉コガマ公園	40t	美原区大饗256-1	菩提町公園	40t
南区豊田15番9	豊田アマナ公園	40t	美原区小平尾584番4	小平尾カモノハシ公園	40t
南区泉田中2393-4	専用用地	40t	美原区多治井519	多治井ふれあい広場	40t
南区泉田中	泉田中ミソハギ公園	40t	美原区今井	西除川公園	40t
南区美木多上	美木多上ワレモコウ公園	40t	美原区黒山	黒山蓮池公園	100t
南区美木多上	美木多上カライトソウ公園	40t	美原区黒山	黒山令和公園（北側）	40t
南区晴美台2丁	晴美台5公園	80t	美原区黒山	黒山令和公園（南側）	40t
南区晴美台1丁38番19	専用用地	40t			
南区晴美台1丁38番18	専用用地	40t			
南区檜尾	檜尾コスモス公園	40t			
南区新檜尾台4丁	新檜尾第5公園	40t			

危険物施設の現況

(令和7年8月1日現在)

製造所等の区分		施設数	貯蔵取扱量					
			第1類(千kg)	第2類(千kg)	第3類(千kg)	第4類(千kg)	第5類(千kg)	第6類(千kg)
製造所		41		392.68	0.03	132.52		
貯蔵所	屋内貯蔵所	367	225.91	96.88	0.89	11.68	44.89	0.04
	屋外タンク貯蔵所	419		10,353		3,400.17		1,343.40
	屋内タンク貯蔵所	60				0.72		
	地下タンク貯蔵所	153				3.36		
	簡易タンク貯蔵所	3				0.003		
	移動タンク貯蔵所	313			260.89	10.31		40.44
	屋外貯蔵所	42		5.40		1.47		
	小計	1,398	225.91	10,847.96	261.81	3,560.22	44.89	1,383.87
取扱所	給油取扱所	206				11.89		
	販売取扱所	10		0.08		0.065		
	一般取扱所	292	6.48	410.00	50.12	69.16	0.23	176.43
	移送取扱所	13		5,506.00		913.38		500.00
	小計	521	6.48	5,916.08	50.12	994.49	0.23	676.43
合計		1,919	232.39	17,156.72	311.96	4,687.23	45.12	2,060.30

防災行政無線系統図

1. 防災行政無線（同報系）系統図

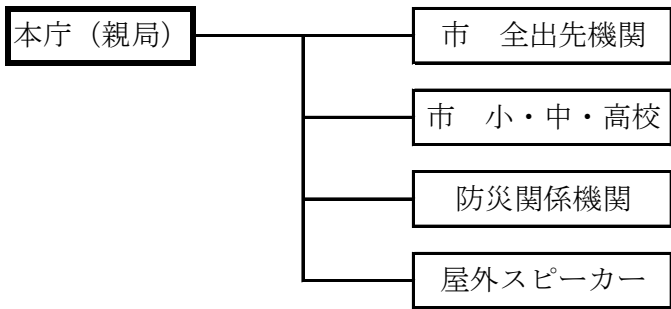

2. 防災行政無線（移動系）系統図

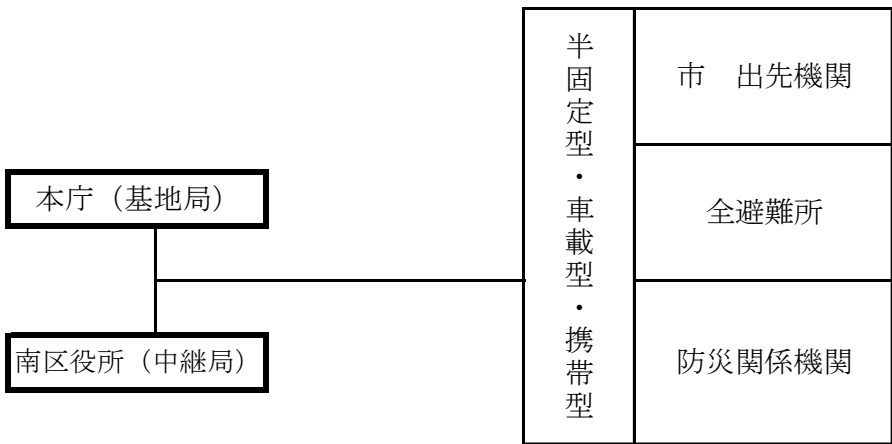

3. 防災行政無線（相互系）系統図

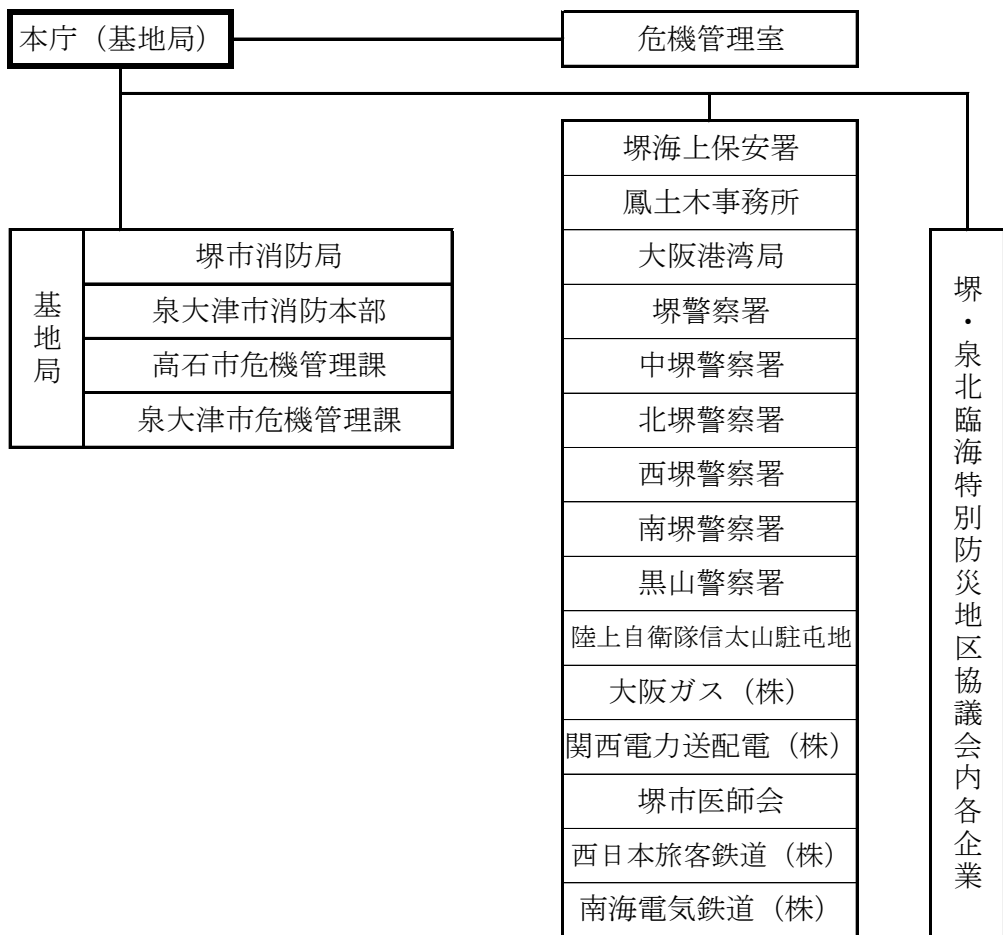

防災行政無線(同報系)戸別受信機設置箇所一覽

三宝小学校	登美丘南小学校	平尾小学校	美木多小学校
錦西小学校	野田小学校	美原北小学校	若松台小学校
市小学校	日置荘中学校	八上小学校	茶山台小学校
錦綾小学校	南八下中学校	美原西小学校	槇塚台小学校
浅香山小学校	登美丘中学校	さつき野小学校	宮山台小学校
錦小学校	野田中学校	美原中学校	竹城台小学校
熊野小学校	浜寺石津小学校	美原西中学校	三原台小学校
榎小学校	浜寺東小学校	さつき野中学校	泉北高倉小学校
三国丘小学校	浜寺昭和小学校	府立鳳高校	桃山台小学校
英彰小学校	津久野小学校	府立堺上高校	竹城台東小学校
新湊小学校	上野芝小学校	府立福泉高校	庭代台小学校
少林寺小学校	家原寺小学校	堺市役所	赤坂台小学校
安井小学校	鳳小学校	北部地域整備事務所	城山台小学校
大仙西小学校	鳳南小学校	南部地域整備事務所	御池台小学校
神石小学校	向丘小学校	中区役所	新檜尾台小学校
大仙小学校	平岡小学校	東区役所	大阪健康福祉短期大学
月州中学校	福泉上小学	西区役所	福泉南中学校
殿馬場中学校	福泉小学校	南区役所	宮山台中学校
三国丘中学校	福泉東小学校	北区役所	若松台中学校
堺市立堺高等学校	浜寺中学校	殿馬場中学校(夜間)	三原台中学校
浅香山中学校	浜寺南中学校	八田荘小学校	晴美台中学校
陵西中学校	上野芝中学校	久世小学校	原山台中学校
旭中学校	はるみ小学校	東陶器小学校	庭代台中学校
大浜中学校	原山ひかり小学校	宮園小学校	赤坂台中学校
府立泉陽高校	東三国丘小学校	深阪小学校	美木多中学校
府立三国丘高校	金岡小学校	泉ヶ丘東中学校	府立登美丘高校
教育支援教室スプリングポート	北八下小学校	八田荘中学校	府立金岡高校
深井小学校	百舌鳥小学校	平井中学校	府立泉北高校
東百舌鳥小学校	新金岡小学校	登美丘東小学校	府立堺東高校
西陶器小学校	光竜寺小学校	登美丘西小学校	府立堺西高校
福田小学校	大泉小学校	東浅香山小学校	府立成美高校
八田荘西小学校	五箇荘東小学校	五箇荘小学校	堺海上保安署
東深井小学校	西百舌鳥小学校	中百舌鳥小学校	大阪府鳳土木事務所
土師小学校	金岡南小学校	新金岡東小学校	西堺警察署
深井西小学校	新浅香山小学校	五箇荘中学校	堺警察署
東百舌鳥中学校	長尾中学校	家原寺大池体育館	北堺警察署
深井中学校	金岡南中学校	浜寺小学校	南堺警察署
深井中央中学校	八下中学校	津久野中学校	黒山警察署
府立東百舌鳥高校	中百舌鳥中学校	鳳中学校	堺市医師会
南八下小学校	金岡北中学校	福泉中学校	JR鳳駅
八下西小学校	大泉中学校	鴨谷体育館	南海堺駅
日置荘小学校	陵南中学校	榎文化会館	大阪ガス南部導管部
日置荘西小学校	美原区役所	上神谷小学校	
白鷺小学校	黒山小学校	福泉中央小学校	

防災行政無線(同報系)戸別受信機設置箇所一覧

堅川下水ポンプ場	堺市立総合医療センター	東図書館
古川下水ポンプ場	堺市立総合医療センター	中図書館東百舌鳥分館
湊石津下水ポンプ場	堺市立総合医療センター	西図書館
三宝水再生センター	人権ふれあいセンター	南図書館
三宝水再生センター処理棟	博物館	衛生研究所
石津水再生センター	男女共同参画センター	衛生研究所
泉北水再生センター	青少年センター	動物指導センター
上下水道局 東館	青少年の家	生活衛生センター
上下水道局 南館	自転車対策事務所	浄化ステーション
大浜体育館	港湾事務所	環境事業所
金岡公園体育館	大仙公園事務所	クリーンセンター東工場
初芝体育館	原池公園事務所	旧湊小学校
原池体育館	大浜公園事務所	新金岡市民センター
教育文化センター(中文化会館)	泉ヶ丘公園事務所	府立堺支援学校
勤労者総合福祉センター(サンスクエア堺)	金岡公園事務所	教育文化センター
百舌鳥支援学校	霊園管理事務所	海とのふれあい広場
百舌鳥支援学校分校	上下水道局	西消防署
堺市消防局	上下水道局配水管理センター	関西大学堺キャンパス
堺消防署	南老人福祉センター	大阪府立だいせん聴覚高等支援学校
堺消防署旭ヶ丘出張所	北老人福祉センター	大阪府立泉北高等支援学校
堺消防署三国ヶ丘出張所	文化財課分室	大阪府立堺聴覚支援学校
中消防署	子ども相談所一時保護所	みなと堺グリーンひろば
東消防署	消費生活センター	堺消防署三宝出張所
東消防署登美丘出張所	堺市就労支援協会	北消防署百舌鳥出張所
西消防署臨海分署	堺老人福祉センター	利晶の杜
南消防署	日置荘こども園	三国ヶ丘庁舎(市税事務所)
南消防署福泉出張所	新金岡こども園	堺市産業振興センター
南消防署茶山台出張所	東浅香山こども園	金岡公民館
北消防署	東陶器こども園	羽衣国際大学
美原消防署	登美丘東こども園	大阪府立大学
高石消防署	浜寺石津こども園	上神谷支援学校
高石消防署高師浜出張所	宮園こども園	美原老人福祉センター
斎場	上神谷こども園	J-GREEN堺
堺保健センター	宮山台こども園	健康福祉プラザ
南こどもリハビリテーションセンター	若松台こども園	美原こども館 やかみ
北こどもリハビリテーションセンター	津久野こども園	美原こども館 みはらきた
みはら大地幼稚園	共愛こども園	南部処理場
美原保健センター	錦西こども園	中堺警察署
美原にしこども園	英彰こども園	総合防災センター
美原ひがしこども園	三国丘幼稚園	東文化会館
美原区役所	津久野幼稚園	救急ワークステーション
みはら歴史博物館	白鷺幼稚園	
美原図書館	中央図書館	
美原体育館	中央図書館堺市駅前分館	

防災行政無線(移動系)設置箇所一覧

番号	設置箇所	番号	設置箇所	番号	設置箇所
	(災害対策本部)	329	人権ふれあいセンター	325	健康福祉総務課(携) #10
	本庁 (無線番号不要)「※」「内線番号」	850	観光企画課(携)	331	斎場 #10
		321	環境事業管理課(携)	400	南部処理場
111	危機管理室(携)	529	環境共生課(車)	707	南部処理場(携)
112	危機管理室(携)	527	環境対策課(車)	708	南部処理場(携)
501	危機管理室(車)	528	環境対策課(車)	堺市立総合医療センター	
603	危機管理室(携) #10	322	クリーンセンター東工場	332 +「**」「内線番号」	
604	危機管理室(携) #91	512	クリーンセンター臨海工場(車)	405	子ども企画課(携) #10
605	危機管理室(携) #92	522	環境事業所分室(車)	811	産業企画課(携) #10
606	危機管理室(携) #93	510	環境業務課(車)	330	港湾事務所
607	危機管理室(携) #94	511	環境業務課(車)	930	港湾事務所(車)
608	危機管理室(携) #95	908	環境施設課(車)	530	農業土木課(車)
609	危機管理室(携) #96	環境事業所		812	都市計画課(携) #10
610	危機管理室(携) #98	324 +「**」「内線番号」		533	住宅施策推進課(車)
701	危機管理室(携) #89	521	環境事業所分室(車)	531	大仙西地区整備室(車)
702	危機管理室(携)	600	環境事業所(車)	532	住宅管理課(車)
703	危機管理室(携)	909	環境事業所(車)	534	宅地安全課(車)
705	危機管理室(携)	910	環境事業所分室(車)	535	宅地安全課(車)
706	危機管理室(携)	911	環境事業所(車)	536	建築安全課(車)
707	南部処理場(携)	912	環境事業所分室(車)	537	宅地安全課(車)
708	南部処理場(携)	913	環境事業所分室(車)	538	建築防災推進課(車)
846	秘書課(携)	914	環境事業所分室(車)	539	建築防災推進課(車)
502	広報課(車)	915	環境事業所(車)	540	建築防災推進課(車)
847	総務課(携)	916	環境事業所(車)	541	建築安全課(車)
848	資金課(携)	917	環境事業所(車)	590	堺市役所(車)
901	財産活用課(車)	918	環境事業所(車)		
902	財産活用課(車)	919	環境事業所(車)		
903	財産活用課(車)	920	環境事業所(車)		
904	財産活用課(車)	921	環境事業所分室(車)		
905	財産活用課(車)	924	環境事業所(車)		
906	財産活用課(車)	504	環境事業所(車)		
849	区政推進課(携)	925	環境事業所(車)		

設置箇所の(車)は車載、(携)は携帯を表す。

防災行政無線(移動系)設置箇所一覧

番号	設置箇所	番号	設置箇所	番号	設置箇所
518	土木監理課(車)	西部地域整備事務所 443 + 「※」「内線番号」		935	北部地域整備事務所(車)
519	土木監理課(車)			936	北部地域整備事務所(車)
520	土木監理課(車)	544	西部地域整備事務所(車)	940	北部地域整備事務所(車)
545	土木監理課(車)	547	西部地域整備事務所(車)	601	西部地域整備事務所(携)
548	土木監理課(車)	558	西部地域整備事務所(車)	602	西部地域整備事務所(携)
546	土木監理課(車)	559	西部地域整備事務所(車)	820	北部地域整備事務所(携)
549	土木監理課(車)	560	西部地域整備事務所(車)	821	北部地域整備事務所(携)
551	土木監理課(車)	564	西部地域整備事務所(車)	822	北部地域整備事務所(携)
552	土木監理課(車)	565	西部地域整備事務所(車)	826	北部地域整備事務所(携)
553	土木監理課(車)	566	西部地域整備事務所(車)	827	北部地域整備事務所(携)
557	土木監理課(車)	584	西部地域整備事務所(車)	828	北部地域整備事務所(携)
576	土木監理課(車)	585	西部地域整備事務所(車)	829	北部地域整備事務所(携)
579	土木監理課(車)	587	西部地域整備事務所(車)	830	西部地域整備事務所(携)
581	土木監理課(車)	588	西部地域整備事務所(車)	831	西部地域整備事務所(携)
582	土木監理課(車)	937	西部地域整備事務所(車)	832	西部地域整備事務所(携)
583	土木監理課(車)	938	西部地域整備事務所(車)	833	西部地域整備事務所(携)
594	土木監理課(車)	北部地域整備事務所 309 + 「* *」「内線番号」 314 + 「* *」「内線番号」		834	西部地域整備事務所(携)
931	土木監理課(車)			835	泉ヶ丘公園事務所(携)
932	土木監理課(車)			南部地域整備事務所 311 + 「* *」「内線番号」 315 + 「* *」「内線番号」	
934	土木監理課(車)	554	北部地域整備事務所(車)		
939	土木監理課(車)	567	北部地域整備事務所(車)		
945	土木監理課(車)	568	北部地域整備事務所(車)	555	南部地域整備事務所(車)
816	土木監理課(携) #10	569	北部地域整備事務所(車)	561	南部地域整備事務所(車)
817	土木監理課(携)	573	北部地域整備事務所(車)	562	南部地域整備事務所(車)
818	土木監理課(携)	574	北部地域整備事務所(車)	563	南部地域整備事務所(車)
823	土木監理課(携)	575	北部地域整備事務所(車)	570	南部地域整備事務所(車)
824	土木監理課(携)	578	北部地域整備事務所(車)	571	南部地域整備事務所(車)
825	土木監理課(携)	580	北部地域整備事務所(車)	572	南部地域整備事務所(車)
		589	北部地域整備事務所(車)	577	南部地域整備事務所(車)
		592	北部地域整備事務所(車)	586	南部地域整備事務所(車)
		593	北部地域整備事務所(車)	591	南部地域整備事務所(車)

設置箇所の(車)は車載、(携)は携帯を表す。

防災行政無線(移動系)設置箇所一覧

番号	設置箇所	番号	設置箇所	番号	設置箇所
933	南部地域整備事務所(車)	上下水道局本庁舎		堺市消防局	
941	南部地域整備事務所(車)	398 +「**」内線番号		410 +「**」内線番号	
942	南部地域整備事務所(車)	399 +「**」内線番号		411 +「**」内線番号	
943	南部地域整備事務所(車)	854	上下水道局災害対策センター(携)	861	堺市消防局(携) #10
944	南部地域整備事務所(車)	856	下水道事業調整課(携)	862	堺市消防局(携)
836	南部地域整備事務所(携)	852	下水道管理課(携)	堺消防署	
837	南部地域整備事務所(携)	853	西部下水道サービスセンター(携)	412 +「**」内線番号	
838	南部地域整備事務所(携)	402	三宝水再生センター	863	堺消防署(携)
839	南部地域整備事務所(携)	857	三宝水再生センター(携)	中消防署	
840	南部地域整備事務所(携)	406	湊石津下水ポンプ場	413 +「**」内線番号	
841	南部地域整備事務所(携)	407	堅川下水ポンプ場	864	中消防署(携)
842	南部地域整備事務所(携)	408	古川下水ポンプ場	東消防署	
843	原池公園事務所(携)	409	陵北樋門管理事務所	414 +「**」内線番号	
844	大浜公園事務所(携)	泉北水再生センター		865	東消防署(携)
845	大浜公園事務所(携)	404 +「**」内線番号		西消防署	
316	自転車対策事務所	859	泉北水再生センター(携)	415 +「**」内線番号	
556	自転車対策事務所(車)	403	石津水再生センター	866	西消防署(携)
550	自転車対策事務所(車)	858	石津水再生センター(携)	西消防署臨海分署	
317	内川排水機場事務所	860	西部下水道サービスセンター(携)	416 +「**」内線番号	
542	公園監理課(車)	851	西部下水道サービスセンター(携)	867	西消防署臨海分署(携)
318	大浜公園事務所	813	教育委員会総務課(携) #10	南消防署	
947	大浜公園事務所(車)	596	教育委員会学校施設課(車)	417 +「**」内線番号	
319	大仙公園事務所	597	教育委員会学校施設課(車)	868	南消防署(携)
948	大仙公園事務所(車)	598	教育委員会学校施設課(車)	北消防署	
320	泉ヶ丘公園事務所	814	会計室(携) #10	418 +「**」内線番号	
949	泉ヶ丘公園事務所(車)	815	議会事務局(携) #10	869	北消防署(携)
444	原池公園事務所			美原消防署	
928	原池公園事務所(車)			419 +「**」内線番号	
946	原池公園事務所(車)			870	美原消防署(携)
950	原池公園事務所(車)			高石消防署	
543	公園緑地整備課(車)			420 +「**」内線番号	
				871	高石消防署(携)
				334	総合防災センター

設置箇所の(車)は車載、(携)は携帯を表す。

防災行政無線(移動系)設置箇所一覧

番号	設置箇所	番号	設置箇所	番号	設置箇所
421	堺海上保安署	(堺区域)		(堺区域)	
422	大阪府鳳土木事務所	本庁		638	堺区企画総務課(携)
423	大阪港湾堺泉北建設管理事務所	(無線番号不要)「*」「内線番号」		639	堺区企画総務課(携)
424	大阪府警察堺警察署	503	堺区企画総務課(車)	711	堺区企画総務課(携)
425	大阪府警察北堺警察署	611	堺区企画総務課(携)	712	堺区企画総務課(携)
426	大阪府警察黒山警察署	612	堺区企画総務課(携)	713	堺区企画総務課(携)
427	大阪府警察南堺警察署	613	堺区企画総務課(携)	714	堺区企画総務課(携)
428	大阪府警察西堺警察署	614	堺区企画総務課(携)	715	堺区企画総務課(携)
401	大阪府警察中堺警察署	615	堺区企画総務課(携)	333	堺保健福祉総合センター(携)
429	大泉緑地管理事務所	616	堺区企画総務課(携)	922	堺保健センター(車)
430	浜寺公園管理事務所	617	堺区企画総務課(携)	201	三宝小学校
431	堺市医師会	618	堺区企画総務課(携)	202	錦西小学校
432	JR鳳駅	619	堺区企画総務課(携)	203	市小学校
433	南海堺駅	620	堺区企画総務課(携)	204	錦綾小学校
434	大阪ガス(株)南部導管部	621	堺区企画総務課(携)	205	浅香山小学校
435	関西電力送配電(株)南大阪営業所	622	堺区企画総務課(携)	206	錦小学校
		623	堺区企画総務課(携)	207	熊野小学校
		624	堺区企画総務課(携)	208	榎小学校
		625	堺区企画総務課(携)	209	三国丘小学校
		626	堺区企画総務課(携)	210	英彰小学校
		627	堺区企画総務課(携)	211	新湊小学校
		628	堺区企画総務課(携)	819	少林寺小学校
		629	堺区企画総務課(携)	213	安井小学校
		630	堺区企画総務課(携)	214	大仙西小学校
		631	堺区企画総務課(携)	215	神石小学校
		632	堺区企画総務課(携)	216	大仙小学校
		633	堺区企画総務課(携)	217	月州中学校
		634	堺区企画総務課(携)	218	殿馬場中学校
		635	堺区企画総務課(携)	219	三国丘中学校
		636	堺区企画総務課(携)	220	関西大学堺キャンパス
		637	堺区企画総務課(携)	221	市立堺高校

設置箇所の(車)は車載、(携)は携帯を表す。

防災行政無線(移動系)設置箇所一覧

番号	設置箇所	番号	設置箇所	番号	設置箇所
(堺区域)		(中区域)		(中区域)	
222	浅香山中学校	中区役所		965	深井小学校
223	陵西中学校	230 +「**」内線番号		234	東百舌鳥小学校
224	旭中学校	231 +「**」内線番号		235	久世小学校
225	大浜中学校	513	中区企画総務課(車)	236	東陶器小学校
226	大阪府立泉陽高校	640	中区企画総務課(携) #10	440	西陶器小学校
227	大阪府立三国丘高校	641	中区企画総務課(携)	238	宮園小学校
228	サンスクエア堺	642	中区企画総務課(携)	239	福田小学校
229	大浜体育館	643	中区市民課(携)	240	八田荘西小学校
441	総合福祉会館	644	中区市民課(携)	241	東深井小学校
442	旧湊小学校	645	中区市民課(携)	242	土師小学校
保健福祉プラザ		646	中区保険年金課(携)	243	深井西小学校
335 +「**」内線番号		647	中区保険年金課(携)	244	深阪小学校
		648	中区保険年金課(携)	245	東百舌鳥中学校
		649	中区生活援護課(携)	246	八田荘中学校
		650	中区生活援護課(携)	247	深井中学校
		651	中区生活援護課(携)	248	平井中学校
		652	中区地域福祉課(携)	249	泉ヶ丘東中学校
		653	中区地域福祉課(携)	250	深井中央中学校
		654	中区地域福祉課(携)	251	大阪府立東百舌鳥高校
		655	中区保健センター(携)	252	教育文化センター
		656	中区保健センター(携)	326	原池公園体育館
		657	中区保健センター(携)		
		658	中区税務サービス課(携)		
		659	中区税務サービス課(携)		
		660	中区税務サービス課(携)		
		716	中区子育て支援課(携)		
		717	中区子育て支援課(携)		
		718	中区自治推進課(携)		
		719	中区自治推進課(携)		
		720	中区自治推進課(携)		
		232	八田荘小学校		

設置箇所の(車)は車載、(携)は携帯を表す。

防災行政無線(移動系)設置箇所一覧

番号	設置箇所	番号	設置箇所	番号	設置箇所
(東区域)		(東区域)		(西区域)	
東区役所		260	登美丘東小学校	西区役所	
253 +「* *」内線番号		261	登美丘西小学校	308 +「* *」内線番号	
254 +「* *」内線番号		262	登美丘南小学校	312 +「* *」内線番号	
505	東区企画総務課(車)	263	野田小学校	514	西区企画総務課(車)
907	東区企画総務課(車)	264	日置荘中学校	748	西区企画総務課(携) #10
661	東区企画総務課(携)	265	南八下中学校	749	西区企画総務課(携)
662	東区企画総務課(携)	266	登美丘中学校	750	西区企画総務課(携)
663	東区企画総務課(携)	267	野田中学校	751	西区企画総務課(携)
664	東区企画総務課(携)	268	大阪府立登美丘高校	752	西区企画総務課(携)
665	東区企画総務課(携)	269	初芝体育館	753	西区企画総務課(携)
666	東区企画総務課(携)			754	西区企画総務課(携)
667	東区企画総務課(携)			755	西区企画総務課(携)
668	東区企画総務課(携)			756	西区企画総務課(携)
669	東区企画総務課(携)			757	西区企画総務課(携)
670	東区企画総務課(携)			758	西区企画総務課(携)
671	東区企画総務課(携)			759	西区企画総務課(携)
672	東区企画総務課(携)			760	西区企画総務課(携)
673	東区企画総務課(携)			761	西区企画総務課(携)
674	東区企画総務課(携)			762	西区企画総務課(携)
675	東区企画総務課(携)			763	西区企画総務課(携)
721	東区企画総務課(携)			764	西区企画総務課(携)
722	東区企画総務課(携)			765	西区企画総務課(携)
723	東区企画総務課(携)			766	西区企画総務課(携)
724	東区企画総務課(携)			767	西区企画総務課(携)
725	東区企画総務課(携)			768	西区企画総務課(携)
255	南八下小学校			769	西区企画総務課(携)
256	八下西小学校			770	西区企画総務課(携)
257	日置荘小学校			771	西区企画総務課(携)
258	日置荘西小学校			772	西区企画総務課(携)
259	白鷺小学校			773	西区企画総務課(携)

設置箇所の(車)は車載、(携)は携帯を表す。

防災行政無線(移動系)設置箇所一覧

番号	設置箇所	番号	設置箇所	番号	設置箇所
(西区域)		(南区域)		(南区域)	
774	西区企画総務課(携)	南区役所		800	南区企画総務課(携)
926	西保健センター(車)	310 +「**」内線番号		801	南区企画総務課(携)
338	浜寺石津小学校	313 +「**」内線番号		802	南区企画総務課(携)
339	浜寺東小学校	507	南区企画総務課(車)	803	南区企画総務課(携)
340	浜寺小学校	515	南区企画総務課(車)	804	南区企画総務課(携)
341	浜寺昭和小学校	775	南区企画総務課(携)	805	南区企画総務課(携)
342	津久野小学校	776	南区企画総務課(携)	806	南区企画総務課(携)
343	上野芝小学校	777	南区企画総務課(携)	807	南区企画総務課(携)
344	家原寺小学校	778	南区企画総務課(携)	808	南区企画総務課(携)
345	鳳小学校	779	南区企画総務課(携)	809	南区企画総務課(携)
346	鳳南小学校	780	南区企画総務課(携)	810	南区企画総務課(携)
347	向丘小学校	781	南区企画総務課(携)	927	南保健センター(車)
348	平岡小学校	782	南区企画総務課(携)	362	上神谷小学校
349	福泉上小学校	783	南区企画総務課(携)	363	福泉中央小学校
350	福泉小学校	784	南区企画総務課(携)	364	美木多小学校
351	福泉東小学校	785	南区企画総務課(携)	365	宮山台小学校
352	浜寺中学校	786	南区企画総務課(携)	366	竹城台小学校
353	鳳中学校	787	南区企画総務課(携)	367	若松台小学校
354	浜寺南中学校	788	南区企画総務課(携)	368	三原台小学校
355	上野芝中学校	789	南区企画総務課(携)	369	茶山台小学校
356	津久野中学校	790	南区企画総務課(携)	370	泉北高倉小学校
357	福泉中学校	791	南区企画総務課(携)	371	槇塚台小学校
358	大阪府立鳳高校	792	南区企画総務課(携)	372	桃山台小学校
359	大阪府立福泉高校	793	南区企画総務課(携)	373	竹城台東小学校
360	大阪府立堺上高校	794	南区企画総務課(携)	374	原山ひかり小学校
361	家原大池体育館	795	南区企画総務課(携)	375	庭代台小学校
506	西区役所(車)	796	南区企画総務課(携)	376	赤坂台小学校
		797	南区企画総務課(携)	378	城山台小学校
		798	南区企画総務課(携)	379	御池台小学校
		799	南区企画総務課(携)	380	新檜尾台小学校

設置箇所の(車)は車載、(携)は携帯を表す。

防災行政無線(移動系)設置箇所一覧

番号	設置箇所	番号	設置箇所	番号	設置箇所
(南区域)		(北区域)		(北区域)	
381	大阪健康福祉短期大学	北区役所		700	北区企画総務課(携)
382	はるみ小学校	270 + 「**」 「内線番号」		726	北区企画総務課(携)
383	福泉南中学校	271 + 「**」 「内線番号」		727	北区企画総務課(携)
384	宮山台中学校	508	北区企画総務課(車)	728	北区企画総務課(携)
385	若松台中学校	516	北区企画総務課(車)	729	北区企画総務課(携)
386	三原台中学校	676	北区地域福祉課(携) #10	730	北区企画総務課(携)
387	晴美台中学校	677	北区地域福祉課(携)	731	北区企画総務課(携)
388	原山台中学校	678	北区地域福祉課(携)	272	東三国丘小学校
389	庭代台中学校	679	北区地域福祉課(携)	273	東浅香山小学校
390	赤坂台中学校	680	北区地域福祉課(携)	274	五箇荘小学校
391	美木多中学校	681	北区地域福祉課(携)	275	金岡小学校
392	大阪府立泉北高校	682	北区地域福祉課(携)	276	北八下小学校
393	大阪府立堺東高校	683	北区地域福祉課(携)	277	百舌鳥小学校
394	大阪府立成美高校	684	北区地域福祉課(携)	278	新金岡小学校
395	大阪府立堺西高校	685	北区地域福祉課(携)	966	光竜寺小学校
396	梅文化会館	686	北区企画総務課(携)	281	中百舌鳥小学校
397	鴨谷体育館	687	北区企画総務課(携)	282	五箇荘東小学校
		688	北区企画総務課(携)	283	西百舌鳥小学校
		689	北区企画総務課(携)	284	金岡南小学校
		690	北区企画総務課(携)	285	新金岡東小学校
		691	北区企画総務課(携)	286	新浅香山小学校
		692	北区企画総務課(携)	287	長尾中学校
		693	北区企画総務課(携)	288	金岡南中学校
		694	北区企画総務課(携)	289	八下中学校
		695	北区企画総務課(携)	290	中百舌鳥中学校
		696	北区企画総務課(携)	291	金岡北中学校
		697	北区企画総務課(携)	292	大泉学園
		698	北区企画総務課(携)	293	五箇荘中学校
		699	北区企画総務課(携)	294	陵南中学校

設置箇所の(車)は車載、(携)は携帯を表す。

防災行政無線(移動系)設置箇所一覧

番号	設置箇所	番号	設置箇所	番号	設置箇所
(北区域)		(美原区域)			
295	大阪府立金岡高校	美原区役所		307	さつき野中学校
296	金岡公園体育館	297 +「**」内線番号		327	美原総合体育館
445	北区役所(半固定機)	298 +「**」内線番号		328	みはら大地幼稚園
		509	美原区企画総務課(車)		
		517	美原区企画総務課(車)		
		732	美原区企画総務課(携)		
		733	美原区企画総務課(携)		
		734	美原区企画総務課(携)		
		735	美原区企画総務課(携)		
		736	美原区企画総務課(携)		
		737	美原区企画総務課(携)		
		738	美原区企画総務課(携)		
		739	美原区企画総務課(携)		
		740	美原区企画総務課(携)		
		741	美原区企画総務課(携)		
		742	美原区企画総務課(携)		
		743	美原区企画総務課(携)		
		744	美原区企画総務課(携)		
		745	美原区企画総務課(携)		
		337	美原保健センター		
		929	美原保健センター(車)		
		299	黒山小学校		
		300	平尾小学校		
		301	美原北小学校		
		302	八上小学校		
		303	美原西小学校		
		304	さつき野小学校		
		305	美原中学校		
		306	美原西中学校		

設置箇所の(車)は車載、(携)は携帯を表す。

防災行政無線(相互系)設置箇所一覧

識別信号	無線局種	所管	所管部所
さかいしょうぼうほんぶ	基地局	堺市	堺市消防局
いずみおおつしょうぼうほんぶ	基地局	泉大津市	泉大津市消防本部
ぼうさいさかい	基地局	堺市	堺市危機管理室
ぼうさいたかいし	基地局	高石市	高石市危機管理課
ぼうさいいずみおおつ	基地局	泉大津市	泉大津市危機管理課
ぼうさいせんぼく1	携帯型	堺市	堺市危機管理室
ぼうさいせんぼく3	携帯型	堺市	大阪府鳳土木事務所
ぼうさいせんぼく4	携帯型	泉大津市	大阪府和泉保健所
ぼうさいせんぼく6	携帯型	泉大津市	泉大津市立病院総務課
ぼうさいせんぼく8	携帯型	堺市	堺警察署 警備課
ぼうさいせんぼく9	携帯型	堺市	北堺警察署 警備課
ぼうさいせんぼく10	携帯型	堺市	西堺警察署 警備課
ぼうさいせんぼく11	携帯型	堺市	黒山警察署 警備課
ぼうさいせんぼく12	携帯型	高石市	高石警察署 警備課
ぼうさいせんぼく13	携帯型	泉大津市	泉大津警察署 警備課
ぼうさいせんぼく14	携帯型	堺市	大阪ガス(株)南部導管部
ぼうさいせんぼく16	携帯型	泉大津市	関西電力送配電(株) 岸和田配電営業所
ぼうさいせんぼく18	携帯型	高石市	浜寺郵便局
ぼうさいせんぼく19	携帯型	泉大津市	泉大津市港湾振興室
ぼうさいせんぼく20	携帯型	堺市	陸上自衛隊信太山駐屯地
ぼうさいせんぼく22	携帯型	堺市	堺市医師会
ぼうさいせんぼく23	携帯型	高石市	高石市医師会
ぼうさいせんぼく24	携帯型	泉大津市	泉大津市医師会
ぼうさいせんぼく25	携帯型	堺市	西日本旅客鉄道 鳳駅
ぼうさいせんぼく28	携帯型	堺市	南海電鉄 堺駅
ぼうさいせんぼく30	携帯型	泉大津市	南海電鉄 泉大津駅
ぼうさいせんぼく34	携帯型	堺市	南堺警察署 警備課
ぼうさいせんぼく70	携帯型	堺市	中堺警察署 警備課
ぼうさいせんぼく71	携帯型	堺市	堺市危機管理室
ぼうさいせんぼく72	携帯型	堺市	堺市危機管理室
ぼうさいせんぼく73	携帯型	堺市	堺市危機管理室
ぼうさいせんぼく74	携帯型	堺市	堺市危機管理室
ぼうさいせんぼく75	携帯型	堺市	堺市危機管理室
ぼうさいせんぼく76	携帯型	堺市	堺海上保安署
ぼうさいせんぼく101	携帯型	特防協	日本製鉄(株)関西製鉄所
ぼうさいせんぼく105	携帯型	特防協	岩谷液化ガスターミナル(株)堺事業所
ぼうさいせんぼく106	携帯型	特防協	UBE株式会社 堺工場
ぼうさいせんぼく107	携帯型	特防協	関西電力(株)堺港発電所
ぼうさいせんぼく108	携帯型	特防協	コスモ石油(株)堺製油所
ぼうさいせんぼく109	携帯型	特防協	丸紅エネックス(株)堺ターミナル

防災行政無線(相互系)設置箇所一覧

識別信号	無線局種	所管	所管部所
ぼうさいせんぼく112	携帯型	特防協	ENEOS(株)堺製油所
ぼうさいせんぼく113	携帯型	特防協	Daigasガスアンドパワーソリューション(株)泉北製造所第一工場
ぼうさいせんぼく121	携帯型	特防協	三井化学(株)大阪工場
ぼうさいせんぼく122	携帯型	特防協	DIC(株)堺工場
ぼうさいせんぼく126	携帯型	特防協	(株)コールド・エアー・プロダクツ
ぼうさいせんぼく127	携帯型	特防協	高石ケミカル(株)
ぼうさいせんぼく152	携帯型	特防協	日本製鉄(株)瀬戸内製鉄所阪神地区(堺)
ぼうさいせんぼく154	携帯型	特防協	(株)辰巳商會堺ケミカルターミナル
ぼうさいせんぼく155	携帯型	特防協	セントラル・タンクターミナル株式会社 大阪事業所
ぼうさいせんぼく156	携帯型	特防協	新日本理化(株)堺工場
ぼうさいせんぼく158	携帯型	特防協	KHネオケム(株)堺物流センター
ぼうさいせんぼく159	携帯型	特防協	日本酢ビ・ポパール(株)
ぼうさいせんぼく161	携帯型	特防協	森田化学工業(株)堺事業所
ぼうさいせんぼく163	携帯型	特防協	ライオン(株)大阪工場
ぼうさいせんぼく166	携帯型	特防協	富士酸素(株)
ぼうさいせんぼく172	携帯型	特防協	豊国石油(株)
ぼうさいせんぼく173	携帯型	特防協	Daigasガスアンドパワーソリューション(株)泉北製造所第二工場
ぼうさいせんぼく175	携帯型	特防協	NRS株式会社 大阪物流センター
ぼうさいせんぼく176	携帯型	特防協	イビデンケミカル(株)高石事業所
ぼうさいせんぼく178	携帯型	特防協	日清オイリオグループ(株)堺工場
ぼうさいせんぼく179	携帯型	特防協	KHネオケム(株)堺物流センター
ぼうさいせんぼく185	携帯型	特防協	(株)ガスケミカル物流西日本
ぼうさいせんぼく190	携帯型	特防協	関西電力(株)堺LNGセンター
ぼうさいせんぼく191	携帯型	特防協	(株)ハイドロエッジ
ぼうさいせんぼく192	携帯型	特防協	三井化学(株)大阪工場
ぼうさいせんぼく193	携帯型	特防協	(株)辰巳商會堺ケミカルターミナル
ぼうさいせんぼく194	携帯型	特防協	大阪製鐵(株)大阪事業所堺工場
ぼうさいせんぼく195	携帯型	特防協	ダイキン工業(株)堺製作所 臨海工場
ぼうさいせんぼく196	携帯型	特防協	ブルーエクスプレス(株)
ぼうさいせんぼく197	携帯型	特防協	山九(株) 泉北支店
ぼうさいせんぼく901	携帯型	堺市	堺市危機管理室
ぼうさいせんぼく950	携帯型	堺市	堺市危機管理室
ぼうさいせんぼく951	携帯型	堺市	堺市危機管理室
ぼうさいせんぼく952	携帯型	堺市	堺市危機管理室

指定避難所一覧

資料 5-19(1)

	学校名	住所	電話番号	避難所種別	指定緊急避難場所(災害種別)					
					洪水	土砂災害※	高潮	地震	津波	大規模な火災
1	三宝小学校	堺区三宝町5丁286番地	238-0001	風水害・地震	○		○	○	○	
2	市小学校	堺区市之町西3丁1番14号	223-4610	風水害・地震	○		○	○	○	
3	錦綾小学校	堺区錦綾町1丁6番19号	228-5183	風水害・地震	○		○	○	○	
4	浅香山小学校	堺区今池町5丁4番43号	238-0003	風水害・地震	○		○	○		
5	錦小学校	堺区九間町東3丁1番17号	232-1036	風水害・地震	○		○	○	○	
6	熊野小学校	堺区熊野町東5丁1番49号	233-3227	風水害・地震	○		○	○	○	
7	錦西小学校	堺区神明町西2丁1番1号	232-1056	風水害・地震	○		○	○	○	
8	榎小学校	堺区榎元町2丁3番11号	233-2552	風水害・地震			○	○		
9	三国丘小学校	堺区北三国ヶ丘町5丁1番1号	232-2818	風水害・地震	○		○	○		
10	英彰小学校	堺区寺地町西4丁1番1号	221-8666	風水害・地震	○		○	○	○	
11	新湊小学校	堺区西湊町6丁6番1号	244-6776	風水害・地震	○		○	○	○	
12	少林寺小学校	堺区少林寺町東4丁1番1号	232-1126	風水害・地震	○		○	○	○	
13	安井小学校	堺区南安井町4丁1番5号	238-5341	風水害・地震	○		○	○	○	
14	大仙小学校	堺区大仙中町16番1号	241-0888	風水害・地震			○	○		○
15	神石小学校	堺区石津町2丁6番1号	241-2151	風水害・地震	○		○	○		
16	大仙西小学校	堺区大仙西町4丁129番地	241-2977	風水害・地震			○	○		
17	大浜中学校	堺区大浜南町2丁4番1号	238-1988	風水害・地震	○		○	○	○	
18	月州中学校	堺区神南辺町1丁1番地	238-0968	風水害・地震	○		○	○	○	
19	殿馬場中学校	堺区櫛屋町東3丁2番1号	238-8101	風水害・地震	○		○	○	○	
20	三国丘中学校	堺区向陵西町3丁6番15号	221-8511	風水害・地震			○	○		
21	浅香山中学校	堺区今池町5丁3番8号	233-3586	地震				○		
22	陵西中学校	堺区大仙西町2丁79番地	244-4086	地震				○	○	
23	旭中学校	堺区大仙中町11番1号	241-1827	地震				○		○
24	旧湊小学校	堺区東湊町2丁119番4号	-	風水害・地震	○			○		
25	関西大学堺キャンパス	堺区香ヶ丘町1丁11番1号	229-5022	風水害・地震	○		○	○	○	
26	市立堺高校	堺区向陵東町1丁10番1号	240-0840	風水害・地震			○	○		
27	府立泉陽高校	堺区車之町東3丁2番1号	233-0588	地震				○	○	
28	府立三国丘高校	堺区南三国ヶ丘町2丁2番36号	233-6005	地震				○		
29	勤労者総合福祉センター (サンスクエア堺)	堺区田出井町2丁1番	222-3561	地震				○		
30	大浜公園体育館・武道館	堺区大浜北町5丁7番1号	225-4421	地震				○	○	
31	東百舌鳥小学校	中区土塔町139番地	236-0288	風水害・地震			○	○		
32	土師小学校	中区土師町3丁35番1号	277-9020	風水害・地震			○	○		
33	宮園小学校	中区宮園町4番1号	278-0981	風水害・地震			○	○		
34	久世小学校	中区平井999番地	278-0324	風水害・地震	○	○	○	○		
35	福田小学校	中区福田727番地	235-9286	風水害・地震			○	○		
36	東陶器小学校	中区陶器北2556番地	236-0036	風水害・地震		○	○	○		
37	西陶器小学校	中区田園570番地	236-0035	風水害・地震		○	○	○		
38	深井小学校	中区深井中町1409番地	278-0108	風水害・地震			○	○		
39	深阪小学校	中区深阪5丁15番1号	237-3210	風水害・地震	○	○	○	○		
40	八田荘小学校	中区八田寺町231番地	271-0335	風水害・地震	○	○	○	○		
41	八田荘西小学校	中区毛穴町268番地の2	270-0048	風水害・地震	○	○	○	○		○
42	深井西小学校	中区深井北町926番地	278-6301	風水害・地震			○	○		
43	東深井小学校	中区深井水池町3214番地	278-2791	風水害・地震			○	○		
44	泉ヶ丘東中学校	中区陶器北184番地	236-2421	風水害・地震			○	○		
45	東百舌鳥中学校	中区新家町260番地	236-5441	地震				○		
46	深井中央中学校	中区深井北町220番地の1	278-7681	地震				○		
47	八田荘中学校	中区八田北町580番地の11	270-0601	地震				○		○
48	平井中学校	中区平井346番地	277-9015	地震				○		
49	深井中学校	中区深井沢町2470番地の1	270-0067	地震				○		
50	府立東百舌鳥高校	中区土塔町2377-5	235-3781	地震				○		
51	教育文化センター (ソフィア・堺)	中区深井清水町1426番地	270-8110	地震				○		
52	原池公園体育館	中区八田寺町320	278-1004	地震				○		
53	八下西小学校	東区引野町1丁110番地	286-1611	風水害・地震			○	○		
54	白鷺小学校	東区白鷺町2丁8番1号	285-8585	風水害・地震			○	○		○
55	日置荘西小学校	東区日置荘西町6丁9番1号	285-5238	風水害・地震			○	○		
56	日置荘小学校	東区日置荘西町2丁46番1号	285-0260	風水害・地震			○	○		
57	南八下小学校	東区菩提町5丁228番地	285-0614	風水害・地震	○		○	○		

	学校名	住所	電話番号	避難所種別	指定緊急避難場所(災害種別)					
					洪水	土砂災害※	高潮	地震	津波	大規模な火災
58	登美丘西小学校	東区大美野135番地	236-0031	風水害・地震			○	○		
59	登美丘東小学校	東区丈六224番地	236-2130	風水害・地震	○		○	○		
60	登美丘南小学校	東区草尾596番地	236-6051	風水害・地震	○	○	○	○		
61	野田小学校	東区北野田897番地の2	236-0065	風水害・地震	○		○	○		
62	南八下中学校	東区菩提町2丁58番地	286-5571	地震				○		
63	日置荘中学校	東区日置荘北町3丁11番28号	285-0460	地震				○		
64	登美丘中学校	東区高松408番地	236-2426	地震				○		○
65	野田中学校	東区南野田101番地の1	235-3727	地震				○		
66	府立登美丘高校	東区西野51番地	236-5041	地震				○		
67	初芝体育館	東区野尻町221番地の4	285-0006	地震				○		
68	東文化会館	東区北野田1084-136	230-0134	風水害・地震				○		
69	浜寺石津小学校	西区浜寺石津町中2丁3番28号	241-6505	風水害・地震	○		○	○	○	
70	浜寺東小学校	西区浜寺船尾町東1丁101番地	265-1141	風水害・地震	○		○	○	○	
71	浜寺小学校	西区浜寺諏訪森町東2丁163番地	261-9407	風水害・地震	○		○	○	○	
72	浜寺昭和小学校	西区浜寺昭和町2丁282番地	261-0677	風水害・地震	○		○	○		
73	鳳小学校	西区鳳中町2丁22番地	262-0124	風水害・地震	○		○	○		
74	鳳南小学校	西区鳳南町1丁7番地	272-1200	風水害・地震	○		○	○		
75	福泉上小学校	西区上127番地の1	274-4611	風水害・地震	○		○	○		
76	福泉東小学校	西区草部946番地の1	274-9311	風水害・地震	○		○	○		○
77	福泉小学校	西区菱木2丁2186番地の1	273-1861	風水害・地震	○		○	○		
78	平岡小学校	西区堀上緑町1丁6番1号	271-5044	風水害・地震	○		○	○		
79	家原寺小学校	西区家原寺町1丁7番1号	274-3401	風水害・地震	○	○	○	○		
80	向丘小学校	西区上野芝向ヶ丘町6丁7番1号	278-0340	風水害・地震	○		○	○		
81	上野芝小学校	西区神野町2丁25番1号	271-4123	風水害・地震	○		○	○		
82	津久野小学校	西区津久野町3丁14番11号	262-0303	風水害・地震	○		○	○		
83	鳳中学校	西区鳳西町1丁159番地の1	265-1441	風水害・地震			○	○		
84	浜寺中学校	西区浜寺船尾町西5丁60番地	261-2205	風水害・地震	○		○	○		○
85	福泉中学校	西区山田2丁55番地	271-0267	風水害・地震	○		○	○		
86	上野芝中学校	西区上野芝向ヶ丘町5丁25番1号	278-0540	地震				○		
87	津久野中学校	西区神野町2丁16番1号	274-0215	地震				○		
88	浜寺南中学校	西区浜寺南町1丁55番地	262-6225	風水害・地震			○	○		
89	府立鳳高校	西区原田150番地	271-5151	地震				○		
90	府立福泉高校	西区太平寺323番地	299-9500	地震				○		
91	府立堺上高校	西区上61番地	271-0808	地震				○		
92	家原大池体育館	西区家原寺町1丁18番1号	271-1718	地震				○		
93	福泉中央小学校	南区桃山台4丁17番1号	298-3045	風水害・地震	○	○	○	○		
94	赤坂台小学校	南区赤坂台2丁2番1号	298-3030	風水害・地震		○	○	○		
95	新檜尾台小学校	南区新檜尾台3丁7番1号	298-7300	風水害・地震			○	○		
96	桃山台小学校	南区桃山台2丁6番1号	299-0038	風水害・地震	○		○	○		
97	美木多小学校	南区鴨谷台1丁48番1号	297-0821	風水害・地震	○	○	○	○		
98	城山台小学校	南区城山台1丁20番1号	299-6571	風水害・地震			○	○		
99	御池台小学校	南区御池台2丁3番1号	298-7500	風水害・地震			○	○		
100	庭代台小学校	南区庭代台3丁12番1号	298-3033	風水害・地震			○	○		
101	原山ひかり小学校	南区原山台4丁3番1号(R2.4～)	293-5028	風水害・地震	○		○	○		
102	上神谷小学校	南区片蔵1425番地	297-0028	風水害・地震	○	○	○	○		
103	若松台小学校	南区若松台1丁3番1号	292-0001	風水害・地震	○	○	○	○		
104	茶山台小学校	南区茶山台2丁5番1号	291-1104	風水害・地震			○	○		
105	横塚台小学校	南区横塚台3丁39番1号	291-6000	風水害・地震		○	○	○		
106	はるみ小学校	南区晴美台3丁3番1号	290-1112	風水害・地震			○	○		
107	泉北高倉小学校	南区高倉台3丁5番1号	293-3800	風水害・地震		○	○	○		
108	三原台小学校	南区三原台3丁2番1号	291-0394	風水害・地震		○	○	○		
109	竹城台東小学校	南区竹城台1丁10番1号	235-0070	風水害・地震			○	○		
110	宮山台小学校	南区宮山台2丁2番1号	297-0515	風水害・地震		○	○	○		
111	竹城台小学校	南区竹城台3丁2番1号	297-0777	風水害・地震	○	○	○	○		
112	福泉南中学校	南区桃山台3丁7番1号	298-0001	地震				○		
113	宮山台中学校	南区宮山台1丁1番1号	297-2233	地震				○		
114	三原台中学校	南区三原台1丁12番1号	291-0395	地震				○		
115	晴美台中学校	南区晴美台3丁8番1号	291-5300	地震				○		
116	若松台中学校	南区若松台3丁34番1号	297-0129	地震				○		
117	原山台中学校	南区原山台4丁2番1号	299-5135	地震				○		
118	庭代台中学校	南区庭代台2丁19番1号	298-3043	地震				○		

	学校名	住所	電話番号	避難所種別	指定緊急避難場所(災害種別)					
					洪水	土砂災害※	高潮	地震	津波	大規模な火災
119	美木多中学校	南区鴨谷台1丁47番1号	299-3700	地震				○		
120	赤坂台中学校	南区赤坂台2丁1番1号	298-3040	地震				○		
121	大阪健康福祉短期大学堺・泉ヶ丘キャンパス	南区高倉台1丁2番1号	292-6625	風水害・地震		○	○	○		
122	府立泉北高校	南区若松台3丁2番2号	297-1065	地震				○		
123	府立堺西高校	南区桃山台4丁16番	298-4410	地震				○		
124	府立成美高校	南区城山台4丁1番1号	299-9000	地震				○		
125	府立堺東高校	南区晴美台1丁1番2号	291-5510	地震				○		
126	梅文化会館	南区桃山台2丁1番2号	296-0015	地震				○		
127	鴨谷体育館	南区鴨谷台2丁4番1号	296-1717	地震				○		
128	西百舌鳥小学校	北区百舌鳥西之町1丁82番地	258-0231	風水害・地震	○	○	○	○		
129	百舌鳥小学校	北区百舌鳥梅町2丁498番地	252-0477	風水害・地震			○	○		
130	中百舌鳥小学校	北区中百舌鳥町6丁1033番地の2	258-2650	風水害・地震			○	○		○
131	金岡南小学校	北区金岡町1182番地の1	258-3104	風水害・地震			○	○		
132	金岡小学校	北区金岡町1254番地	252-0028	風水害・地震			○	○		
133	北八下小学校	北区中村町250番地	252-0212	風水害・地震	○		○	○		
134	大泉学園 (大泉小学校・中学校)	北区新金岡町4丁9番1号	251-2816(小学校) 251-6311(中学校)	風水害・地震			○	○		○
135	新金岡東小学校	北区新金岡町4丁1番9号	255-8414	風水害・地震			○	○		○
136	新金岡小学校	北区新金岡町1丁4番1号	252-1723	風水害・地震			○	○		○
137	光竜寺小学校	北区新金岡町3丁7番1号	251-2032	風水害・地震			○	○		○
138	東三国丘小学校	北区東三国ヶ丘町2丁2番1号	252-0263	風水害・地震			○	○		
139	五箇荘小学校	北区新堀町2丁58番地	252-1418	風水害・地震	○		○	○		
140	五箇荘東小学校	北区北花田町2丁203番地	255-7911	風水害・地震	○		○	○		
141	東浅香山小学校	北区大豆塚町1丁60番地	252-1081	風水害・地震	○		○	○		
142	新浅香山小学校	北区東浅香山町3丁31番4号	254-5081	風水害・地震	○		○	○		
143	長尾中学校	北区長曾根町1179番地の5	252-0347	風水害・地震			○	○		
144	金岡南中学校	北区金岡町2469番地	258-0233	風水害・地震			○	○		
145	八下中学校	北区中村町977番地の20	252-0412	地震				○		○
146	金岡北中学校	北区新金岡町1丁5番1号	252-0378	地震				○		○
147	五箇荘中学校	北区新堀町1丁85番地の2	254-0031	地震				○		
148	中百舌鳥中学校	北区中百舌鳥町6丁1034番地の11	257-4535	地震				○		○
149	陵南中学校	北区百舌鳥西之町1丁75番地	252-1801	地震				○		
150	府立金岡高校	北区金岡町2651番地	257-1431	地震				○		
151	金岡公園体育館	北区長曾根町1179番地の18	254-6601	地震				○		
152	黒山小学校	美原区阿弥93番地	361-0602	風水害・地震	○		○	○		
153	平尾小学校	美原区平尾360番地	361-0029	風水害・地震	○	○	○	○		
154	美原北小学校	美原区大保19番地	361-0002	風水害・地震	○		○	○		
155	八上小学校	美原区大饗117番地1	361-0810	風水害・地震	○		○	○		
156	美原西小学校	美原区太井548番地	362-4891	風水害・地震	○		○	○		
157	さつき野小学校	美原区さつき野東1丁目6番1号	362-4689	風水害・地震		○	○	○		
158	美原中学校	美原区小平尾390番地	361-0271	地震				○		
159	美原西中学校	美原区大饗102番地2	361-6500	地震				○		
160	さつき野中学校	美原区さつき野東1丁目6番1号	362-4689	地震				○		
161	みはら大地幼稚園	美原区菅生587番地	361-8772	風水害・地震	○		○	○		
162	美原体育館	美原区多治井878番地1	361-4511	地震				○		
					61	22	107	162	20	16

※崖崩れ、土石流及び地滑り

避難者収容可能数

区			体育館		教室	
			体育館面積	収容可能人数	教室数	収容可能人数
堺	1	三宝小学校	560	315	26	936
堺	2	市小学校	540	300	12	432
堺	3	錦綾小学校	560	315	9	324
堺	4	浅香山小学校	660	370	18	648
堺	5	錦小学校	560	315	11	396
堺	6	熊野小学校	594	330	12	432
堺	7	錦西小学校	660	370	12	432
堺	8	榎小学校	660	370	23	828
堺	9	三国丘小学校	660	370	23	828
堺	10	英彰小学校	560	315	18	648
堺	11	新湊小学校	660	370	19	684
堺	12	少林寺小学校	609	340	6	216
堺	13	安井小学校	560	315	8	288
堺	14	大仙小学校	660	370	13	468
堺	15	神石小学校	660	370	12	432
堺	16	大仙西小学校	638	355	7	252
堺	17	大浜中学校	837	470	16	576
堺	18	月州中学校	837	470	18	648
堺	19	殿馬場中学校	650	365	16	576
堺	20	三国丘中学校	651	360	20	720
堺	21	浅香山中学校	837	470	12	432
堺	22	陵西中学校	837	470	7	252
堺	23	旭中学校	837	470	9	324
堺	24	旧湊小学校	570	320	0	0
堺	25	関西大学堺キャンパス	1,288	720		
堺	26	市立堺高等学校	1,008	560	18	648
堺	27	府立泉陽高校	800	500	7	252
堺	28	府立三国丘高校	871	544	8	288
堺	29	勤労者総合福祉センター (サンスクエア堺)	1,282	720		
堺	30	大浜公園体育館・武道館	12,908	7,260		
中	31	東百舌鳥小学校	440	240	36	1,296
中	32	土師小学校	560	315	17	612
中	33	宮園小学校	560	315	9	324
中	34	久世小学校	638	350	27	972
中	35	福田小学校	560	315	16	576
中	36	東陶器小学校	670	370	24	864
中	37	西陶器小学校	660	370	12	432
中	38	深井小学校	560	315	19	684
中	39	深阪小学校	560	315	12	432
中	40	八田荘小学校	560	315	19	684
中	41	八田荘西小学校	560	315	12	432
中	42	深井西小学校	560	315	12	432
中	43	東深井小学校	560	315	23	828
中	44	泉ヶ丘東中学校	837	470	19	684
中	45	東百舌鳥中学校	624	350	25	900
中	46	深井中央中学校	837	470	13	468
中	47	八田荘中学校	624	350	14	504
中	48	平井中学校	672	370	16	576
中	49	深井中学校	672	370	14	504

区			体育館		教室	
			体育館面積	収容可能人数	教室数	収容可能人数
中	50	府立東百舌鳥高校	1,080	675	12	432
中	51	教育文化センター (ソフィア・堺)	1,282	720		
中	52	原池公園体育館	3,948	2,220		
東	53	八下西小学校	560	315	12	432
東	54	白鷺小学校	660	370	13	468
東	55	日置荘西小学校	560	315	12	432
東	56	日置荘小学校	560	315	18	648
東	57	南八下小学校	540	300	13	468
東	58	登美丘西小学校	560	315	20	720
東	59	登美丘東小学校	560	315	15	540
東	60	登美丘南小学校	560	315	19	684
東	61	野田小学校	540	300	20	720
東	62	南八下中学校	837	470	11	396
東	63	日置荘中学校	672	370	14	504
東	64	登美丘中学校	837	470	20	720
東	65	野田中学校	672	370	9	324
東	66	府立登美丘高校	800	500	8	288
東	67	初芝体育館	4,724	2,650		
東	68	東文化会館	500	281		
西	69	浜寺石津小学校	560	315	16	576
西	70	浜寺東小学校	560	315	17	612
西	71	浜寺小学校	560	315	18	648
西	72	浜寺昭和小学校	560	315	26	936
西	73	鳳小学校	560	315	24	864
西	74	鳳南小学校	560	315	30	1,080
西	75	福泉上小学校	560	315	15	540
西	76	福泉東小学校	560	315	6	216
西	77	福泉小学校	560	315	35	1,260
西	78	平岡小学校	551	300	11	396
西	79	家原寺小学校	560	315	11	396
西	80	向丘小学校	660	370	20	720
西	81	上野芝小学校	560	315	17	612
西	82	津久野小学校	500	280	15	540
西	83	鳳中学校	624	350	19	684
西	84	浜寺中学校	560	315	14	504
西	85	福泉中学校	837	470	22	792
西	86	上野芝中学校	837	470	13	468
西	87	津久野中学校	672	370	15	540
西	88	浜寺南中学校	837	470	16	576
西	89	府立鳳高校	800	500	11	396
西	90	府立福泉高校	1,080	675	16	576
西	91	府立堺上高校	1,080	675	2	72
西	92	家原大池体育館	6,454	2,650		
南	93	福泉中央小学校	560	315	16	576
南	94	赤坂台小学校	540	300	18	648
南	95	新檜尾台小学校	560	315	17	612
南	96	桃山台小学校	540	300	7	252
南	97	美木多小学校	540	300	20	720
南	98	城山台小学校	560	315	14	504
南	99	御池台小学校	560	315	19	684
南	100	庭代台小学校	540	300	12	432

区			体育館		教室	
			体育館面積	収容可能人数	教室数	収容可能人数
南	101	原山ひかり小学校	699	390	13	468
南	102	上神谷小学校	660	370	7	252
南	103	若松台小学校	560	315	12	432
南	104	茶山台小学校	540	300	12	432
南	105	槇塚台小学校	560	315	14	504
南	106	はるみ小学校	660	370	14	504
南	107	泉北高倉小学校	699	390	12	432
南	108	三原台小学校	540	300	26	936
南	109	竹城台東小学校	540	300	8	288
南	110	宮山台小学校	540	300	16	576
南	111	竹城台小学校	540	300	12	432
南	112	福泉南中学校	650	360	9	324
南	113	宮山台中学校	650	365	13	468
南	114	三原台中学校	624	350	15	540
南	115	晴美台中学校	624	350	10	360
南	116	若松台中学校	650	365	14	504
南	117	原山台中学校	624	350	9	324
南	118	庭代台中学校	624	350	13	468
南	119	美木多中学校	624	350	15	540
南	120	赤坂台中学校	624	350	15	540
南	121	大阪健康福祉短期大学 堺・泉ヶ丘キャンパス			8	527
南	122	府立泉北高校	800	500	10	360
南	123	府立堺西高校	841	525	2	72
南	124	府立成美高校	1,128	705	5	108
南	125	府立堺東高校	1,080	675	12	432
南	126	梅文化会館	4,223	2,370		
南	127	鴨谷体育館	4,731	2,650		
北	128	西百舌鳥小学校	560	315	20	720
北	129	百舌鳥小学校	660	370	26	936
北	130	中百舌鳥小学校	560	315	27	972
北	131	金岡南小学校	560	315	22	792
北	132	金岡小学校	540	300	32	1,152
北	133	北八下小学校	540	300	12	432
北	134	大泉学園 (大泉小学校・中学校)	1,990	1,110	9	324
北	135	新金岡小学校	540	300	16	576
北	136	新金岡東小学校	560	315	6	216
北	137	光竜寺小学校	560	315	12	432
北	138	東三国丘小学校	660	370	20	720
北	139	五箇荘小学校	660	370	19	684
北	140	五箇荘東小学校	540	300	20	720
北	141	東浅香山小学校	540	300	21	756
北	142	新浅香山小学校	560	315	13	468
北	143	長尾中学校	930	520	18	648
北	144	金岡南中学校	624	350	18	648
北	145	八下中学校	560	315	6	216
北	146	金岡北中学校	837	470	12	432
北	147	五箇荘中学校	624	350	19	684
北	148	中百舌鳥中学校	624	350	12	432
北	149	陵南中学校	837	470	21	756
北	150	府立金岡高校	1,080	675	7	252

区			体育館		教室	
			体育館面積	収容可能人数	教室数	収容可能人数
北	151	金岡公園体育館	8,770	4,930		
美	152	黒山小学校	725	405	12	432
美	153	平尾小学校	725	405	12	432
美	154	美原北小学校	600	335	20	720
美	155	八上小学校	725	405	19	684
美	156	美原西小学校	450	250	11	396
美	157	さつき野小学校	468	260	9	324
美	158	美原中学校	945	530	16	576
美	159	美原西中学校	837	470	13	468
美	160	さつき野中学校	580	325	4	144
美	161	みはら大地幼稚園	285	178		
美	162	美原体育館	2,035	1,144		
		計	150,559	84,152	2,227	80,339

●体育館の避難者収容可能数について

以下の計算式に基づき算出しています。

体育館面積×0.9（有効面積率）÷1.6㎡（避難者一人あたりの必要面積）＝収容可能人数

●教室の避難者収容可能数について

以下の計算式に基づき算出しています。

64㎡（小中学校の平均的な教室の面積）×0.9（有効面積率）÷1.6×教室数＝収容可能人数

なお、教室には普通教室のほか、柔道場や図書室等が含まれている場合があります。また、災害発生時に使用する教室は、避難者数や施設の被災状況等をふまえ、避難者等で構成される避難所運営委員会で決定されるため、教室数が増減する可能性があります。

広域避難地一覧

	広域避難地名	概算面積 (ha)	種 別	指定年	許容避難者数
1	三宝公園及びその周辺	2.7	地区公園	H 5	27,275
2	浅香山公園及びその周辺	3.4	市施設	H 5	34,325
3	大浜公園及びその周辺	12.6	総合公園	H 5	125,800
4	大仙公園及びその周辺	28.6	総合公園	H 5	286,125
5	泉北水再生センター及びその周辺	41.7	市施設	H 5	416,800
6	陶器配水場及びその周辺	2.0	市施設	H 7	19,674
7	登美丘中学校及びその周辺	2.2	中学校	H 7	22,382
8	浜寺公園(堺市部)及びその周辺	36.5	広域公園	H 1 5	364,960
9	浜寺中学校及びその周辺	3.4	中学校	H 7	33,791
10	鴨谷公園及びその周辺	12.4	総合公園	H 7	124,163
11	新檜尾公園及びその周辺	11.1	風致公園	H 7	111,179
12	西原公園及びその周辺	11.4	地区公園	H 7	114,275
13	大蓮公園及びその周辺	15.0	風致公園	H 7	149,522
14	金岡公園・大泉緑地及びその周辺	188.8	運動公園	H 5	1,887,675
15	大阪府立大学及びその周辺	81.4	大学、総合公園	H 5	814,050

福祉避難所一覧

令和8年3月現在

	法人名	施設種別	施設名称	所在区	住所
1	浅香山記念会	特別養護老人ホーム	特別養護老人ホーム かーさ・びあんか	堺区	堺市堺区今池町4丁4番8
2	浅香山記念会	地域密着型介護老人福祉施設 入所者生活介護	かーさびあんか三国ヶ丘	堺区	堺市堺区北三国ヶ丘町2丁4番1号
3	大阪府	支援学校	だいせん聴覚高等支援学校	堺区	堺市堺区大仙町1-1
4	みささぎ会	特別養護老人ホーム	特別養護老人ホーム大仙もずの音	堺区	堺市堺区大仙町1-2
5	大阪府	支援学校	堺支援学校	堺区	堺市堺区東上野芝町1-71
6	大阪府障害者福祉事業団	障害者支援施設(就労移行支援)	じょぶライフだいせん	堺区	堺市堺区旭ヶ丘中町4丁2-1
7	宏和会	特別養護老人ホーム	特別養護老人ホーム グレース堺	堺区	堺市堺区京町通1-21
8	堺市		健康福祉プラザ 健康福祉センター	堺区	堺市堺区旭ヶ丘中町4丁3-1
9	堺福祉会	特別養護老人ホーム	特別養護老人ホーム ハートピア堺	堺区	堺市堺区海山町3丁150番地1
10	悠人会	特別養護老人ホーム	特別養護老人ホーム ベルライブ	堺区	堺市堺区南安井町3丁1番1号
11	コスモス	生活介護施設、就労継続支援(B型)	おおはま障害者作業所	堺区	堺市堺区東湊町5-276
12	堺中央共生会	特別養護老人ホーム	特別養護老人ホーム 愛らいふ	堺区	堺市堺区協和町3丁128番地11
13	エーシングライフ福祉会	特別養護老人ホーム	特別養護老人ホーム 松屋茶論	堺区	堺市堺区松屋大和川通1丁13番1
14	稲穂会	特別養護老人ホーム	特別養護老人ホーム やすらぎの園	中区	堺市中区深井畑山町2528番地1
15	五常会	ケアハウス	ケアハウス ゆーとりあ	中区	堺市中区見野山162
16	五常会	特別養護老人ホーム(ユニット型)	特別養護老人ホーム ゆーとりあ	中区	堺市中区見野山164
17	コミュニティ福祉会	老人デイサービスセンター	デイサービスセンター ひがしやま	中区	堺市中区東山719番1
18	コミュニティ福祉会	認知症対応型共同生活介護	グループホーム ひがしやま	中区	堺市中区東山719番1
19	コミュニティ福祉会	小規模多機能型居宅介護	小規模多機能型居宅介護事業所 ひがしやま	中区	堺市中区東山720番1
20	堺あけぼの福祉会	生活介護施設	集い「あけぼの」	中区	堺市中区上之853-1
21	障友会	生活介護施設	くるみの樹	中区	堺市中区東山252-6
22	障友会	生活介護施設	堺みなみ	中区	堺市中区平井671-2
23	障友会	生活介護施設	デイセンターフレンズ	中区	堺市中区伏尾79
24	障友会	生活介護施設	ケアスペースつむぎ	中区	堺市中区大野芝204-6
25	宝生会	認知症対応型共同生活介護	あいする久世 グループホーム	中区	堺市中区東八田387番地の1
26	東光学園	特別養護老人ホーム	特別養護老人ホーム ふれ愛の家	中区	堺市中区土塔町2028番地
27	悠人会	特別養護老人ホーム	特別養護老人ホーム ベルファミリア	中区	堺市中区東山841番地1
28	堺あけぼの福祉会	生活介護施設	紬「あけぼの」	中区	堺市中区上之837
29	堺あけぼの福祉会	生活介護施設	楽「あけぼの」	中区	堺市中区上之838-1
30	ばなな	生活介護施設	サニー・ばなな	中区	堺市中区深井清水町1736-2
31	三條会	特別養護老人ホーム	特別養護老人ホーム クレーネ堺	中区	堺市中区福田339番地2
32	コスモス	生活介護施設	堺東部障害者作業所	東区	堺市東区高松106
33	いずみ会	特別養護老人ホーム	特別養護老人ホーム おおみの	東区	堺市東区西野42番地
34	啓真会	ケアハウス	ケアハウス シャルム出屋敷	東区	堺市東区八下町1-127-1
35	こころの窓	生活介護、就労継続支援(B型)	青い鳥	東区	堺市東区日置荘西町8-1-1
36	こころの窓	短期入所	ショートステイ あかね	東区	堺市東区日置荘西町8-1-1
37	コスモス	短期入所施設	えると	東区	堺市東区野尻町8-4
38	頌徳福祉会	特別養護老人ホーム(ユニット型)	特別養護老人ホーム ソルメゾン	東区	堺市東区菩提町2丁62番地1
39	そうび会	認知症対応型共同生活介護	つるぎ荘・やしもグループホーム	東区	堺市東区石原町3丁150
40	そうび会	特別養護老人ホーム	特別養護老人ホーム つるぎ荘	東区	堺市東区日置荘田中町143-1
41	野田福祉会	特別養護老人ホーム	特別養護老人ホーム ハーモニー	東区	堺市東区南野田33番地
42	野田福祉会	ケアハウス	ケアハウス ハーモニーコート	東区	堺市東区南野田34番地
43	ラポール会	特別養護老人ホーム	特別養護老人ホーム くみのき苑ゆらら	東区	堺市東区南野田454-2
44	ラポール会	老人デイサービスセンター	デイサービス くみのき苑ゆらら	東区	堺市東区南野田454-2
45	ラポール会	ショートステイ	ショートステイ くみのき苑ゆらら	東区	堺市東区南野田454-2
46	大阪手をつなぐ育成会	障害福祉サービス事業所(通所)	支援センターしらさぎ	東区	堺市東区白鷺町2-9-32

	法人名	施設種別	施設名称	所在区	住所
47	あすなろ会	障害者支援施設	堺福泉療護園	西区	堺市西区草部341番地
48	おおとり福祉会	特別養護老人ホーム	特別養護老人ホーム 朗友館	西区	堺市西区鳳東町6丁659-1
49	おおとり福祉会	特別養護老人ホーム	特別養護老人ホーム 朗友サロン	西区	堺市西区草部743
50	風の馬	特別養護老人ホーム	特別養護老人ホーム アリオン	西区	堺市西区浜寺石津町西1丁2番7号
51	堺あすなろ会	通所型障害者支援施設	堺あすなろ園	西区	堺市西区草部744-6
52	堺あすなろ会	通所型障害者支援施設	あすなろ万崎の郷	西区	堺市西区草部931-2
53	堺福祉会	特別養護老人ホーム	特別養護老人ホーム ハートピア泉北	西区	堺市西区大平寺331番地1
54	障友会	短期入所施設	ショートステイ うてな	西区	堺市西区草部775-2
55	フローラ藤の会	ケアハウス	ケアハウス はーとらんど	西区	堺市西区津久野町1丁7番20号
56	悠人会	特別養護老人ホーム	特別養護老人ホーム ベルアルプ	西区	堺市西区菱木1丁2343番地16
57	障友会	生活介護施設	わららか草部	西区	堺市西区草部783-1
58	上神谷福祉会	特別養護老人ホーム	特別養護老人ホーム 榎塚荘	南区	堺市南区逆瀬川1038番地2
59	大阪府	支援学校	泉北高等支援学校	南区	堺市南区原山台2丁6番
60	大阪府		障がい者交流促進センター(ファインプラザ)	南区	堺市南区城山台5丁1番2号
61	こころの家族	特別養護老人ホーム	特別養護老人ホーム 故郷の家	南区	堺市南区檜尾3360番地12
62	コスモス	生活介護施設	ふれあいの里かたくら	南区	堺市南区片蔵165
63	コスモス	短期入所施設	ショートステイ そら	南区	堺市南区柁202-9
64	堺あけぼの福祉会	短期入所施設	ショートステイ 堺あけぼの	南区	堺市南区御池台5丁2番6号
65	堺あすなろ会	入所型障害者支援施設	ピュアあすなろ	南区	堺市南区稲葉3丁1581番地
66	堺市	支援学校	上神谷支援学校	南区	堺市南区御池台4丁24-1
67	シャローム	ケアハウス	ケアハウス セットンの家	南区	堺市南区檜尾3360-10
68	朋和会	特別養護老人ホーム	特別養護老人ホーム 年輪	南区	堺市南区御池台5丁2番2号
69	ビッグ・アイ共働機構		国際障害者交流センター(ビッグ・アイ)	南区	堺市南区茶山台1-8-1
70	まほろば	障害者支援施設	パル・茅渚の里	南区	堺市南区釜室995番地1
71	美木多園	老人保健施設	老人保健施設 美樹の園	南区	堺市南区美木多上1359番地2
72	美和会	ケアハウス	ケアハウス 美和	南区	堺市南区三木閉57番地
73	よしみ会	特別養護老人ホーム	特別養護老人ホーム 泉北園百寿荘	南区	堺市南区茶山台3丁23番2号
74	堺あけぼの福祉会	生活介護施設	絆あけぼの	南区	堺市南区庭代台2-9-1
75	堺あけぼの福祉会	生活介護施設	堺あけぼの園	南区	堺市南区御池台5丁2番6号
76	コスモス	生活介護施設、就労継続支援(B型)	せんぼく障害者作業所	南区	堺市南区檜尾1382-6
77	コスモス	生活介護施設、就労継続支援(B型)	ほくぶ障害者作業所	北区	堺市北区南花田町536-1
78	大阪府	支援学校	堺聴覚支援学校	北区	堺市北区百舌鳥陵南町1丁
79	大阪福祉会	特別養護老人ホーム	特別養護老人ホーム ハピネス金岡	北区	堺市北区金岡町2725番地
80	大阪福祉会	認知症対応型共同生活介護	ハピネス陵南グループホーム	北区	堺市北区百舌鳥陵南町2丁662番地
81	関西福祉会	特別養護老人ホーム	特別養護老人ホーム 陵東館	北区	堺市北区長曾根町1210番地の1
82	関西福祉会	老人短期入所施設	第2陵東館ショートステイセンター	北区	堺市北区長曾根町1210番地の1
83	関西福祉会	障害者支援施設	陵東館長曾根	北区	堺市北区長曾根町713番地の2
84	堺暁福祉会	特別養護老人ホーム	特別養護老人ホーム あけぼの苑	北区	堺市北区野遠町344番地1
85	堺市	支援学校	百舌鳥支援学校	北区	堺市北区百舌鳥西之町1丁124
86	宝生会	ケアハウス	ケアハウス プレス南花田	北区	堺市北区南花田町530番地
87	宝生会	特別養護老人ホーム	地域密着型特別養護老人ホーム プレス南花田	北区	堺市北区南花田町531番地
88	大阪府社会福祉事業団	特別養護老人ホーム	特別養護老人ホーム 美原荘「すごうの郷」	美原区	堺市美原区菅生1-1
89	大阪府社会福祉事業団	軽費老人ホーム	ケアハウス 和風荘	美原区	堺市美原区平尾2196
90	大阪府社会福祉事業団	特別養護老人ホーム	特別養護老人ホーム 美原荘	美原区	堺市美原区平尾595-1
91	天寿会	介護老人保健施設	介護老人保健施設 ホットスプリング美原	美原区	堺市美原区菅生903番地3
92	天寿会	グループホーム	グループホーム ファミリーハウス美原	美原区	堺市美原区平尾1848番地1
93	天寿会	特別養護老人ホーム	特別養護老人ホーム 平尾荘	美原区	堺市美原区平尾1938番地1
94	美原の郷福祉会	生活介護、就労継続支援(B型)	ワークセンターヴァンサンクつつじ	美原区	堺市美原区小平尾953番

津波避難ビル一覧

資料 5-19(5)

(令和8年3月現在)

No	施設名称	所在地
1	東急ドエル・アルス堺フェニックス	堺市堺区海山町1-7-2
2	ファミリーハイツ堺1番館	堺市堺区海山町2-116-1
3	ファミリーハイツ堺2番館	堺市堺区海山町2-116
4	月州中学校	堺市堺区神南辺町1-1
5	メゾンドール堺	堺市堺区神南辺町2-76-1
6	サンメゾン堺	堺市堺区三宝町1-10-1
7	ブランズ堺七道	堺市堺区三宝町2-150-1
8	三宝小学校	堺市堺区三宝町5-286
9	リーガル堺2	堺市堺区三宝町5-291
10	ヴェルドール堺	堺市堺区三宝町6-314-4
11	山九株式会社 さかい寮（午前9時から午後10時30分）※	堺市堺区三宝町6-324-1
12	グッドマン堺	堺市堺区築港八幡町1-17
13	クリーンセンター臨海工場	堺市堺区築港八幡町1-70
14	三井不動産ロジスティクスパーク堺（MFLP堺）5階中央車路部	堺市堺区築港八幡町1-171
15	株式会社日新堺ロジスティクスセンター	堺市堺区築港八幡町138-3
16	イオンモール堺鉄砲町	堺市堺区鉄砲町1
17	山九株式会社 関西支店（平日、午前8時30分から午後5時）※	堺市堺区松屋町1-6-7
18	株式会社高速オフセット堺工場	堺市堺区松屋大和川通3-132
19	三宝水再生センター	堺市堺区松屋大和川通4-147-1
20	日鉄テックスエンジ株式会社阪神支店（平日、午前8時30分から午後5時）※	堺市堺区緑町4-156-1
21	ブランズ・ヴェリテ堺七道	堺市堺区南島町1-36-13
22	阪神高速道路南島換気所	堺市堺区南島町4-156-1・2・3・4の各一部
23	アーバンビュー堺プレミアムコート	堺市堺区山本町1-20-1
24	アステージ堺	堺市堺区山本町2-56-1
25	クボタ・アルファコート堺（午前6時から午後10時）※	堺市堺区山本町5-95
26	株式会社クボタ グローバル技術研究所	堺市堺区匠町1-11
27	グランコート堺九間町	堺市堺区九間町西2-1-1
28	ロイヤルコートビル2	堺市堺区車之町西1-1-26
29	ロイヤルコートビル（午前8時から午後9時）※	堺市堺区車之町西2-2-5
30	ロイヤルコートビル3（午前8時から午後9時）※	堺市堺区車之町西2-2-32
31	メゾンドール堺ザビエル公園	堺市堺区材木町西2-2-10
32	ファミリー堺	堺市堺区七道東町182-3

No	施設名称	所在地
33	ポルト堺1	堺市堺区宿屋町西3-1-2
34	ポルト堺2	堺市堺区宿屋町西3-1-27
35	ロイヤルパレス	堺市堺区神明町西1-1-7
36	錦西小学校	堺市堺区神明町西2-1-1
37	市営七道並松東住宅2棟	堺市堺区並松町20-1
38	市小学校	堺市堺区市之町西3-1-14
39	府営堺戎島住宅	堺市堺区戎島町1
40	プラットプラット（午前7時から午前0時）※	堺市堺区戎島町3-22-1
41	堺駅前アーバンコンフォート	堺市堺区戎島町3-22-4
42	ホテル・アゴーラリージェンシー大阪堺	堺市堺区戎島町4-45-1
43	堺化学本社ビル（平日、午前8時50分から午後5時30分）※	堺市堺区戎島町5-2
44	ロイヤルコート5番館	堺市堺区戎之町西2-2-3
45	ロイヤルコート3番館	堺市堺区戎之町西2-2-5
46	フクダ電子近畿販売株式会社堺営業所 （平日、午前8時50分から午後5時30分）※	堺市堺区大町西1-1-25
47	スーパーホテル堺マリティマ	堺市堺区大町西3-4-1
48	大浜体育館・大浜武道館	堺市堺区大浜北町5-7-1
49	株式会社サンユー都市開発（午前9時から午後7時）※	堺市堺区甲斐町西1-1-31
50	ロイヤルコート6番館	堺市堺区熊野町西1-2-15
51	堺東京海上日動ビル（平日、午前9時から午後5時）※	堺市堺区熊野町西2-1-3
52	アパガーデンコートザビエルパーク	堺市堺区熊野町西2-2-12
53	くれたけイン南海堺駅前	堺市堺区栄橋町1-3-12
54	レックスシティ堺駅前	堺市堺区栄橋町2-1-10
55	プロパレス堺駅前ピラーステージ	堺市堺区栄橋町2-1-24
56	ニューライフ堺	堺市堺区住吉橋町1-7-15
57	大阪ガス株式会社堺ガスビル（平日、午前9時から午後6時）※	堺市堺区住吉橋町2-2-19
58	ホテルサンプラザ堺本館	堺市堺区竜神橋町1-1-20
59	シティコート堺駅前ロータリー	堺市堺区竜神橋町1-4-4
60	コンフォートホテル堺	堺市堺区竜神橋町1-5-1
61	エル・アバンダント堺	堺市堺区竜神橋町2-3-9
62	阪神高速道路遠里小野換気所	堺市堺区遠里小野町1-24-25
63	市営北清水住宅	堺市堺区北清水町2-3-1
64	認定こども園文化保育園	堺市堺区錦綾町1-3-17
65	錦綾小学校	堺市堺区錦綾町1-6-19
66	レックスガーデン堺東	堺市堺区錦綾町3-8-1
67	市営砂道住宅	堺市堺区砂道町1-15-20

No	施設名称	所在地
68	関西大学堺キャンパス	堺市堺区香ヶ丘町1-11-1
69	錦小学校	堺市堺区九間町東3-1-17
70	泉陽高等学校	堺市堺区車之町東3-2-1
71	ロイヤルコート8番館	堺市堺区戎之町東1-1-7
72	府公社OPH堺戎之町	堺市堺区戎之町東4-3-2
73	ホテルアストンプラザ大阪堺	堺市堺区大町東4-2-30
74	殿馬場中学校	堺市堺区櫛屋町東3-2-1
75	関西電力送配電株式会社南大阪配電営業所	堺市堺区熊野町東2-2-20
76	熊野小学校	堺市堺区熊野町東5-1-49
77	男女共同参画センター	堺市堺区宿院町東4-1-27
78	ダイワロイネットホテル堺東	堺市堺区新町5-13
79	堺市総合福祉会館	堺市堺区南瓦町2-1
80	府公社OPH大浜	堺市堺区大浜北町2-6-10
81	パーク大浜	堺市堺区大浜中町3-13-27
82	日本製鉄株式会社大浜寮	堺市堺区大浜南町1-2-2
83	府営堺大浜南町住宅	堺市堺区大浜南町2-3-1・2
84	大浜中学校	堺市堺区大浜南町2-4-1
85	堺フェニックスビル（平日・土曜日、午前8時から午後8時）※	堺市堺区宿院町西1-1-3
86	IWC宿院（平日、午前9時から午後5時）※	堺市堺区宿院町西1-1-6
87	さかい利晶の杜	堺市堺区宿院町西2-1-1
88	大阪ベイプラザホテル	堺市堺区少林寺町西1-1-1
89	パールハイツ堺	堺市堺区新在家町西1-1-10
90	シティホテル青雲荘	堺市堺区出島海岸通2-4-14
91	堺消防署 訓練棟	堺市堺区出島浜通1-1
92	府営堺寺地住宅	堺市堺区寺地町西2-2-25
93	英彰小学校	堺市堺区寺地町西4-1-1
94	ロータスプラザ	堺市堺区昭和通1-11-1
95	府公社湊団地	堺市堺区出島町2-6
96	UR湊駅前団地48号棟	堺市堺区出島町2-7
97	新湊小学校	堺市堺区西湊町6-6-1
98	グランドポー	堺市堺区東湊町1-101-1
99	レピア堺湊	堺市堺区東湊町2-150-5
100	市営東湊住宅	堺市堺区東湊町6-353

No	施設名称	所在地
101	府公社OPH堺少林寺	堺市堺区少林寺町東3-2-8
102	少林寺小学校	堺市堺区少林寺町東4-1-1
103	森新ビル	堺市堺区寺地町東2-2-1
104	安井小学校	堺市堺区南安井町4-1-5
105	グランキコーナ堺店	堺市堺区翁橋町1-7-1
106	市営翁橋住宅1棟	堺市堺区翁橋町2-3-1
107	陵西中学校	堺市堺区大仙西町2-79
108	ナビタスマシナリー株式会社（平日、午前8時30分から午後5時）※	堺市堺区石津北町9-1
109	グランコート堺石津川公園	堺市堺区石津町3-7-1
110	魚本流空手拳法連盟総本部	堺市堺区石津町3-7-24
111	グランコート浜寺北	堺市西区浜寺石津町中1-4-1
112	コスモ浜寺石津町	堺市西区浜寺石津町中1-7-38
113	アクティブ浜寺石津	堺市西区浜寺石津町中1-8-38
114	ライオンズガーデン浜寺	堺市西区浜寺石津町中2-1-37
115	シャルマンフジ浜寺ガーデンオアシス	堺市西区浜寺石津町中2-1-51
116	浜寺石津小学校	堺市西区浜寺石津町中2-3-28
117	特別養護老人ホームアリオン	堺市西区浜寺石津町西1-2-7
118	ケアライフ・メディカルサプライ株式会社本社ビル	堺市西区浜寺石津町西2-1-6
119	住宅型有料老人ホーム 宝の看護サカイ	堺市西区浜寺石津町西2-6-17
120	堺サンホテル石津川	堺市西区浜寺石津町西3-4-25
121	カサグランデス浜寺北	堺市西区浜寺石津町東1-2-32
122	サービス付高齢者向け住宅ペガサスロイヤルリゾート石津	堺市西区浜寺石津町東1-3-31
123	ふぁみーゆ浜寺	堺市西区浜寺石津町東3-1-15
124	石津川保育園	堺市西区浜寺石津町東3-6-25
125	市営石津鉄筋住宅	堺市西区浜寺石津町東3-10-5
126	ジョイフルハイツ2	堺市西区浜寺石津町東4-5-39
127	ジョイフルハイツ	堺市西区浜寺石津町東4-5-41
128	ラ・メゾン坂口	堺市西区浜寺石津町東4-5-46
129	朝日プラザ浜寺	堺市西区浜寺石津町東4-6-1
130	市営中石津住宅1・2・3・4・5棟	堺市西区浜寺石津町中5-12
131	トヨタカローラ南海株式会社本社駐車場	堺市西区浜寺諏訪森町西1-7
132	府公社諏訪の森団地1号棟2号棟	堺市西区浜寺諏訪森町西2-114
133	ダイアパレス浜寺諏訪森	堺市西区浜寺諏訪森町西2-138-1

No	施設名称	所在地
134	マインハイツ諏訪森	堺市西区浜寺諏訪森町西3-287-1
135	ダイアパレス諏訪森ガーデンパーク	堺市西区浜寺諏訪森町西4-308-1
136	岬工業株式会社	堺市西区浜寺諏訪森町西4-380-1
137	浜寺小学校	堺市西区浜寺諏訪森町東2-163
138	エスワイビル浜寺荘	堺市西区浜寺公園町1-14-5
139	レーベン浜寺公園	堺市西区浜寺公園町1-15-1
140	藤和浜寺公園ホームズ駅前通り	堺市西区浜寺公園町2-137-2
141	デュオヒルズ浜寺公園	堺市西区浜寺公園町3-262-1
142	ローレルコート浜寺公園	堺市西区浜寺公園町3-311
143	エテルノテレサ浜寺元町	堺市西区浜寺元町1-120-1
144	株式会社スズキ自販近畿堺社宅	堺市西区浜寺元町1-95-2
145	ダイアパレス浜寺イースト	堺市西区浜寺元町5-525-1
146	ベルク浜寺公園	堺市西区浜寺元町5-563-1
147	ルイシャトレ諏訪ノ森	堺市西区浜寺石津町東5-12-13
148	ハイネス諏訪森	堺市西区浜寺船尾町西1-153-2
149	浜寺東小学校	堺市西区浜寺船尾町東1-101
150	介護療養型老人保健施設ペルセウス	堺市西区浜寺船尾町東3-447
		150施設

令和8年3月31日時点

品名/保管期間			合計		保管場所/保管量																			
					堺区役所		中区役所		東区役所		西区役所		南区役所		北区役所		美原区役所		危機管理室倉庫等		総合防災センター		指定避難所 (162カ所)	
食料	レトルト食品 (7年)		265,410	食	11,200	食	13,800	食	14,700	食	14,000	食	21,150	食	14,700	食	2,550	食	4,610	食	168,700	食		食
	ビスケット (7年)		210,640	食	4,200	食	4,600	食	2,800	食	3,100	食	3,500	食	2,400	食	2,300	食	1,540	食	46,600	食	139,600	食
	高齢者用 お粥 (7年)		23,950	食	1,950	食	950	食	1,150	食	1,750	食	600	食	700	食	200	食	50	食	16,600	食		食
	合計		500,000	食	17,350	食	19,350	食	18,650	食	18,850	食	25,250	食	17,800	食	5,050	食	6,200	食	231,900	食	139,600	食
毛布		139,090	枚	360	枚	720	枚	720	枚	720	枚	720	枚	720	枚	720	枚	26,090	枚	50,000	枚	58,320	枚	
育児用調整粉乳 (1.5年)		5,947	食	958	食	1,014	食	609	食	897	食	810	食	1,404	食	255	食	0	食		食		食	
液体ミルク (1.5年)		1,347	食	216	食	216	食	144	食	192	食	171	食	336	食	72	食	0	食		食		食	
哺乳瓶		1,533	本	240	本	258	本	154	本	228	本	206	本	378	本	69	本	0	本		本		本	
乳児・小児用おむつ		26,892	枚		枚		枚		枚		枚		枚		枚		枚		枚		枚	26,892	枚	
大人用おむつ		10,224	枚		枚		枚		枚		枚		枚		枚		枚	7,944	枚	2,280	枚		枚	
生理用品		20,898	枚		枚		枚		枚		枚		枚		枚		枚		枚		枚	20,898	枚	
トイレ	簡易トイレ		1,852	基	55	基	76	基	64	基	121	基	114	基	80	基	30	基		基		基	1,312	基
	携帯トイレ		164,500	枚		枚		枚		枚		枚		枚		枚		枚		枚		枚	164,500	枚
	仮設トイレ		551	基	13	基	16	基	14	基	20	基	20	基	20	基	4	基		基	120	基	324	基
マンホールトイレ整備数		530	基	5	基	5	基	5	基	5	基	5	基	5	基	5	基	20	基	5	基	470	基	
トイレトベーパー		1,173,600	m		m		m		m		m		m		m		m		m		m	1,173,600	m	
マスク		1,055,000	枚		枚		枚		枚		枚		枚		枚		枚	1,055,000	枚		枚		枚	

※マスクに関しては、「新型インフルエンザ発生時の感染症対策」を想定したもの。

※その他トイレの危機管理倉庫等公園には、公園の防災トイレを含む。

大阪府災害用備蓄物資一覧

資料5-21

令和7年3月31日現在

品名	備蓄物資 目標数量	備蓄物資 合計	分散場所				備考	
			北部拠点	中部拠点	南部拠点	府民センター等		
重要物資	煮炊不要食等食糧	1,100,000 食	1,334,018 食	125,158 食	785,340 食	263,020 食	160,500 食	
	毛布	880,942 枚	886,315 枚	110,600 枚	634,095 枚	132,640 枚	8,980 枚	
	哺乳瓶	3,900 本	4,230 本	1,201 本	1,632 本	1,397 本	0 本	
	紙おむつ	317,140 枚	383,707 枚	27,416 枚	263,027 枚	70,216 枚	23,048 枚	
	トイレットペーパー	9,910,598 m	9,914,400 m	924,000 m	7,070,400 m	1,785,600 m	134,400 m	
	生理用品	257,676 枚	274,350 枚	7,740 枚	226,290 枚	15,480 枚	24,840 枚	
	マスク	1,321,413 枚	1,816,700 枚	88,100 枚	1,550,400 枚	176,200 枚	2,000 枚	
	簡易トイレ	8,810 基	2,057 基	450 基	1,197 基	400 基	10 基	※不足分は 協定先から調達
粉ミルク	1,923,978 g	1,925,400 g	メーカー側ランニングストック(森永乳業、雪印ビーンスターク、アサヒグループ食品)					
ペットボトル水	本	73,440 本	0 本	73,440 本	0 本	0 本		
移動式仮設風呂	基	3 基	1 基	1 基	1 基	0 基		
パーティション	2,557 張	2,930 張	2,197 張	553 張	180 張	0 張		
簡易ベッド	2,557 台	2,852 台	2,342 台	410 台	100 台	0 台		
ブルーシート	9,400 枚	9,700 枚	6,200 枚	2,000 枚	1,500 枚	0 枚		
かにパン	袋	2,760 袋	メーカー側ランニングストック 三立製菓(株)					

○ 調達対応

精米 (6社)	災害救助用精米の保管及び供給等の協力に関する協定 (株)大阪第一食糧・幸南食糧(株)・幸福米穀(株)・(株)丸三・ (株)勝山商店・津田物産(株)	倉庫保管料を負担し確保 6食分相当
災害用医療物資 確保・供給	災害用医療物資確保・供給業務を委託 府内災害拠点病院	推定入院患者の3日分
災害用医薬品等 備蓄・供給	災害用医薬品等備蓄・供給業務を委託 (一般社)大阪府薬剤師会・大阪府医薬品卸協同組合)	推定入院・外来患者の7日分(上記推定入院患者の3日分を除く)

コンテナ型備蓄倉庫内備蓄物資一覧表

令和8年3月現在

項目	品名・仕様など	各コンテナ内数量
仮設トイレ	ベンクイック又はドントコイ等	2
簡易トイレ	サニターⅡ又はサニタークリーンポータブル等	8
携帯トイレ	ベンリー袋100回圧縮保管袋セット BI-100MXC ※小学校以外の指定避難所に配備	24
トイレトペーパー	芯なし150m×48ロール/箱	1
生理用品	43枚入り×3/パック/箱	1
発電機セット	発電機(ホンダ・ヤマハ)	1
	燃料携行缶(20ℓ)	1
	ガソリン缶(1ℓ缶×4本/箱)	1
	オイル(1ℓ缶×1本)	1
	ハロゲンライト	1
	ライトスタンド	1
	コードリール(30m)	2
毛布	アルミ真空パック(10枚/箱)	30
サルベージ(ブルー)シート	5.4m×5.4m	5
万能斧	330mm、770g	3
ハンマー(両口)	3.6kg、900mm柄付	3
ハンマー	FH06(6)・FH13(12)・FH14(18) FH-15(12)・FH50(12)・FHL51(5)	65
救助用ロープ	径12mm×20m	3
ノコギリ	バクマソー300mm木柄式	5
スコップ(丸パイプ柄)	特選木柄ショベル、850mm程度	5
パール	1200mm×1、900mm×5、750mm×2、600mm×1	9
ツルハン	片ツル、1.8kg、900mm柄付	3
ボルトクリッパー	BC-750	2
軍手	すべり止め付き(1ダース)	3
災害用折りたたみ式担架	ANS-11(5.5kg、188cm×47cm×3cm)	1
簡易担架	1155P(5基入り/箱)	1
災害用優先電話機	プラスチックケースに一式格納	2
更衣室等用テント	災害用プライベートルームPB-2.1(株式会社ニード)	2
簡易給水タンク(1t)		1
マンホールトイレ用資機材 ※小学校等の指定避難所に配備	上部テント(健常者用) D1.2m×W1.2×H2.435	4
	上部テント(身障者用) D2.2m×W2.2×H2.7	1
	上部パネル(健常者用)D1.0~1.5m×W0.8~1.0×H1.9	4
	上部パネル(身障者用)D1.7m×W1.2×H1.9	1
	健常者用パネル(健常者用)固定ブロック(1張あたり4枚) ※パネルの種類によっては未配	8
	健常者用パネル(健常者用)内部ラック棚(1張あたり1基) ※パネルの種類によっては未配	2
	便器	5
	エンジン式ポンプ・吸管・ホース 各1	5
	ガソリン缶(1ℓ缶×4本/箱)	1
	マンホールキー	1
	ランタン GENTOS EX-777XP(10年保存の電池含む)	5
防犯ブザー	5	
運搬用台車	籠(あり、なし)	1
コンテナ	鍵、外観等の状態	
ラジオ	手回しラジオ	1
弾性ストッキング(※小学校のみ)	S:3足、M:12足、L:5足	20

災害用備蓄物置内備蓄物資一覧表

令和8年3月現在

No.	項目	品名・仕様等	数量
1	サージカルマスク	各避難所3日分	2,000枚
2	手指消毒用アルコール	500ml	10本
3	次亜塩素酸ナトリウム	ハイター／容器	1個／5本
4	簡易ベッド（耐荷重100kg）	症状者などを対象	5台
5	簡易ベッド（耐荷重80kg）	一般避難者などを対象	5台
6	段ボールベッド	避難行動要支援者などを対象	23台
7	仕切り用パーテーション	同室内区画が必要な場合使用	20セット
8	ワンタッチパーテーション	同室内区画が必要な場合使用	33台
9	非接触型体温計	職員室など施設管理者で保管	3個
10	固形石鹸／石鹸ネット	手洗い用	30個／10個
11	毛布	アルミ真空パック（10枚／箱）	6箱
12	ペーパータオル	200枚入	15セット
13	ゴミ袋（小）	100枚入	10セット
14	ゴミ袋（大）	100枚入	5セット
15	使い捨て手袋	100枚入	11セット
16	ブルーシート（体育館区分用）	5.4m×5.4m	6枚
17	養生テープ		5個
18	筆記用具（クリップペンシル）	50本／セット	1セット
19	フェイスシールド	消毒して繰り返し利用	10個
20	アイソレーションガウン	使い捨て	10枚
21	布マスク	3枚入	6枚
22	ビスケット	60食入り	7箱
		60食入り	8箱
23	水	24本入り	12箱
		24本入り	12箱
		24本入り	12箱
		24本入り	12箱
24	指定避難所等対応職員が使用する資機材	トランシーバー（プラスチックケースに一式格納）	2台
		避難所開設布看板（60cm×41cm ロープ付）	2枚
		腕章	4個
		懐中電灯	4個
		ヘルメット	4個
		ビブス	2着

応急仮設住宅建設候補地

種 別	区域	面積 m ²	地番 又は 名称	建設可能戸数
近隣公園	堺	5,679	浅香山公園 野球場	59
		3,200	大浜北公園	33
地区公園	堺	1,280	ザビエル公園	13
		11,237	三宝公園 野球場	118
総合公園	堺	4,168	三宝公園	43
		11,033	大浜公園 野球場	116
		7,042	大仙公園 催し広場	74
堺区域内合計		43,639		456
近隣公園	中	1,855	八田荘公園	19
		3,100	深井北町公園	32
運動公園	中	11,000	原池公園 野球場	115
中区域内合計		15,955		166
地区公園	東	1,016	登美丘北公園	10
		7,166	白鷺公園 野球場	75
		7,611	白鷺公園 運動場	80
東区域内合計		15,793		165
近隣公園	西	1,964	神野公園	20
		3,100	鳳公園	32
		1,990	築港新町 はまなでしこ公園	20
		5,639	霞ヶ丘公園	59
西区域内合計		12,693		131
近隣公園	南	1,382	宮山公園	14
		2,078	竹城公園	21
		3,242	三原公園	34
		4,412	高倉公園	46
		6,921	晴美公園 自由広場	72
		1,597	晴美公園	16
		2,763	槇塚公園	29
		3,651	茶山公園 自由広場	38
		3,586	桃山公園	37
		4,373	庭代公園 自由広場	46
		5,400	庭代公園	56
		3,774	御池公園	39
		2,331	赤坂公園	24
		3,013	城山公園	31
		6,300	田園公園 自由広場	66
地区公園	南	9,969	西原公園 自由広場	104
		3,877	荒山公園	40
総合公園	南	13,024	鴨谷公園 野球場	137
南区域内合計		81,693		850
近隣公園	北	4,375	新金岡（金岡東第一）公園	46
		4,848	光竜寺（金岡東第二）公園	51
		2,833	金岡東（金岡東第三）公園	29
		3,310	船堂公園	34
		1,333	陵南中央（百舌鳥陵南第二）公園	14
		3,100	新堀（さくら今池）公園	32
		14,874	金岡公園 野球場	156
北区域内合計		34,673		362
近隣公園	美原	5,086	大池公園	53
		1,074	さつき野公園	11
街区公園	美原	3,039	東多治井公園	31
		3,594	美原西ふれあい公園	37
美原区域内合計		12,793		132
合 計		217,239		2,262

災害時用臨時ヘリポート

ヘリポート名称	土地の状況								備考
	所在地	形状			座標（世界測地系）		所有者又は管理者		
		縦(m)	横(m)	表面	北緯	東経	住所	代表	
堺市大浜公園野球場	堺市堺区大浜北町4丁	115	105	土	34度34分43秒	135度27分37秒	大阪府堺市東区北野田1077	公益財団法人 堺市教育スポーツ振興事業団	
堺市金岡公園野球場	堺市北区長曽根町1179-18	200	120	土	34度34分20秒	135度30分32秒	大阪府堺市東区北野田1077	公益財団法人 堺市教育スポーツ振興事業団	大型駐機可
堺市立美木多小学校グラウンド	堺市南区鴨谷台1-48-1	150	100	土	34度28分26秒	135度29分04秒	堺市南区鴨谷台1-48-1	堺市立美木多小学校	
大泉緑地内野球場	堺市北区金岡町128	100	100	土	34度33分38秒	135度31分51秒	堺市北区金岡町1 2 8	一般財団法人 大阪府公園協会	大型駐機可
大阪府立大学グラウンド	堺市中区学園町1-1	200	150	土	34度32分44秒	135度30分32秒	堺市中区学園町1-1	公立大学法人 大阪府立大学	大型駐機可
泉北水再生センターグラウンド	堺市中区八田西町1-2-1	100	150	土	34度31分18秒	135度28分40秒	堺市北区百舌鳥梅町北町1丁39-2	堺市上下水道局	大型駐機可
堺市立福田小学校グラウンド	堺市中区福田727	70	90	土	34度31分30秒	135度31分06秒	堺市中区福田727	堺市立福田小学校	
堺市立登美丘中学校グラウンド	堺市東区高松408	70	95	土	34度31分35秒	135度31分52秒	堺市東区高松408	堺市立登美丘中学校	
堺市初芝野球場	堺市東区野尻町221-4	80	50	土	34度32分28秒	135度31分23秒	堺市東区野尻町221-4	ミズノ・堺市教育スポーツ振興事業団グループ 代表団体 美津濃株式会社	
堺市立浜寺中学校グラウンド	堺市西区浜寺船尾町西5-60	80	50	土	34度32分36秒	135度27分31秒	堺市西区浜寺船尾町西5-60	堺市立浜寺中学校	
堺市鴨谷野球場	堺市南区鴨谷台2-4-1	160	120	土	34度28分31秒	135度28分43秒	堺市南区鴨谷台2-4-1	ミズノグループ 代表団体 美津濃株式会社	大型駐機可
堺市美原みの池運動広場	堺市美原区阿弥377-1	102	95	土	34度31分51秒	135度33分07秒	堺市美原区多治井878-1	NPO法人美原体育協会	大型駐機可
堺市美原多治井運動広場	堺市美原区多治井878-3	120	80	土	34度32分36秒	135度34分04秒	堺市美原区多治井878-1	NPO法人美原体育協会	
堺市原池公園野球場	堺市中区平井411	110	110	土	34度31分00秒	135度29分46秒	堺市中区平井411	ミズノグループ 代表団体 美津濃株式会社	大型駐機可
堺市総合防災センター	堺市美原区阿弥129-4	86.5	48.7	コンクリート	34度32分8.6秒	135度33分40.32秒	堺市美原区阿弥129-4	堺市消防局予防部総合防災センター 所長	

文化財の現況

1 文化財保護法による指定

有形文化財

種類	建造物	絵画	書跡 典籍古文書	工芸品	彫刻	考古資料	計
国宝	1	---	---	---	---		1
重要文化財	10	7	1	6	1	2	27

史跡・名勝・天然記念物

種類	古墳	その他史跡	植 物	計
史跡	2	4	---	6
名勝				1
天然記念物			1	1
民俗文化財				1

2 大阪府文化財保護条例・大阪府古文化記念物等保存顕彰規則による指定

() 内の数字は府規則によるもの

種類	建造物	絵画	書跡 典籍古文書	工芸品	彫刻	計
有形文化財	2(2)	4	1	3	6(1)	16(3)
無形民俗文化財						2
有形民俗文化財						0
史跡						5(2)
名勝						1
天然記念物						7

3 堺市文化財保護条例による指定

種類	建造物	絵画	書跡 典籍古文書	工芸品	彫刻	考古資料	歴史資料	計
有形文化財	9	9	8	1	9	5	5	46
無形民俗文化財	石津太神社の「やっさいほっさい」							1

史跡・名勝・天然記念物

種類	計
史跡	3
名勝	2

市内緊急交通路一覽表

●広域緊急交通路

	路線名	起点	終点
1	阪神高速4号湾岸線	市内出入口(三宝、大浜、出島、石津、浜寺)	
2	阪神高速15号堺線	市内出入口(堺)	
3	阪和自動車道	市内出入口(堺、美原南、美原北)	
4	堺泉北道路	市内出入口(菱木、太平寺、平井)	
5	南阪奈道路	市内出入口(美原、美原東)	
6	(市道)臨海1号線	西区築港新町3丁地先	堺区石津西町地先
7	(府道)大阪臨海線	堺区松屋町2丁地先	西区築港浜寺町地先
8	国道26号 ※重点14路線	堺区南島町地先	西区鳳西町2丁地先
9	(府道)大阪和泉泉南線 ※重点14路線	堺区遠里小野町4丁地先	西区上地先
10	(府道)大阪中央環状線 ※重点14路線	堺区榎元町6丁地先	美原区今井地先
11	(府道)泉大津美原線	西区草部地先	美原区丹上地先
12	国道309号	美原区木材通4丁目地先	美原区今井地先
13	国道310号 ※一部区間重点14路線(堺区翁橋1丁地先～ 榎元町6丁地先)	堺区翁橋町1丁地先	東区西野地先
14	(府道)堺狭山線～(府道)富田林泉大津線	堺区大浜北町3丁地先	南区新檜尾台2丁地先
15	臨港道路～(市道)築港八幡6号線 ～(市道)八幡三宝線	堺区匠町地先	堺区海山町6丁224番1地先
16	(府道)大阪高石線	北区常盤町2丁地先	西区浜寺船尾町西4丁地先
17	(市道)津久野18号線～(府道)堺かつらぎ線	西区津久野町1丁13番地先	南区竹城台3丁22番1地先
18	阪神高速6号大和川線	市内出入口(三宝、鉄砲、常磐)	

●主な地域緊急交通路

	路線名	起点	終点
1	(市道)三宝向陽線～(市道)大道筋 ～(市道)大小路線	堺区山本町4丁86番地先	堺区南瓦町3丁29番1地先
2	(市道)出島海岸通西湊1号線 ～(府道)深井畑山宿院線	堺区大浜南町2丁58番地先	堺区百舌鳥夕雲町2丁207番地先
3	(府道)堺羽曳野線	堺区向陵中町5丁地先	北区長曾根町地先
4	(府道)堺富田林線	堺区向陵東町1丁地先	美原区北余部西4丁目地先
5	(市道)新家深井線～(市道)八田北深井沢線 ～(市道)八田西八田北線	中区新家町680番地先	中区八田西町1丁433番地先
6	(府道)大阪臨海線	堺区築港浜寺町地先	堺区築港浜寺町地先
7	(府道)大阪高石線	西区鳳東町6丁地先	西区家原寺町1丁地先
8	(府道)堺狭山線	南区三原台1丁地先	南区岩室地先

広域・地域緊急交通路図



- 市庁舎
- 消防署
- 市町村災害医療センター（大阪労災病院）
- 地域災害医療センター（堺市立総合医療センター）
- 災害医療協力病院
- 災害用臨時ヘリポート
- 救援物資集積場所
- 配水池・配水場
- 広域避難地
- 広域緊急交通路（自動車専用道）
- 広域緊急交通路（一般道）
- 地域緊急交通路
- 鉄道・駅

＜主な地域緊急交通路＞	
①	（市道）三宝向陽線 ～ （市道）大道筋 ～ （市道）大小路線
②	（市道）出島海岸通西湊1号線 ～ （府道）深井畑山宿院線
③	（府道）堺羽曳野線
④	（府道）堺富田林線
⑤	（市道）新家深井線 ～ （市道）八田北深井沢線～（市道）八田西八田北線
⑥	（府道）大阪臨海線
⑦	（府道）大阪高石線
⑧	（府道）堺狭山線

＜広域緊急交通路＞	
①	阪神高速4号湾岸線
②	阪神高速15号堺線
③	阪和自動車道
④	堺泉北道路
⑤	南阪奈道路
⑥	市道臨海1号線
⑦	大阪臨海線
⑧	国道26号
⑨	大阪和泉南線
⑩	大阪中央環状線
⑪	泉大津美原線
⑫	国道309号
⑬	国道310号
⑭	堺狭山線、富田林泉大津線
⑮	臨港道路堺北1、2号線ほか
⑯	大阪高石線
⑰	堺かつらぎ線ほか
⑱	阪神高速6号大和川線

石油コンビナート等特別防災区域図

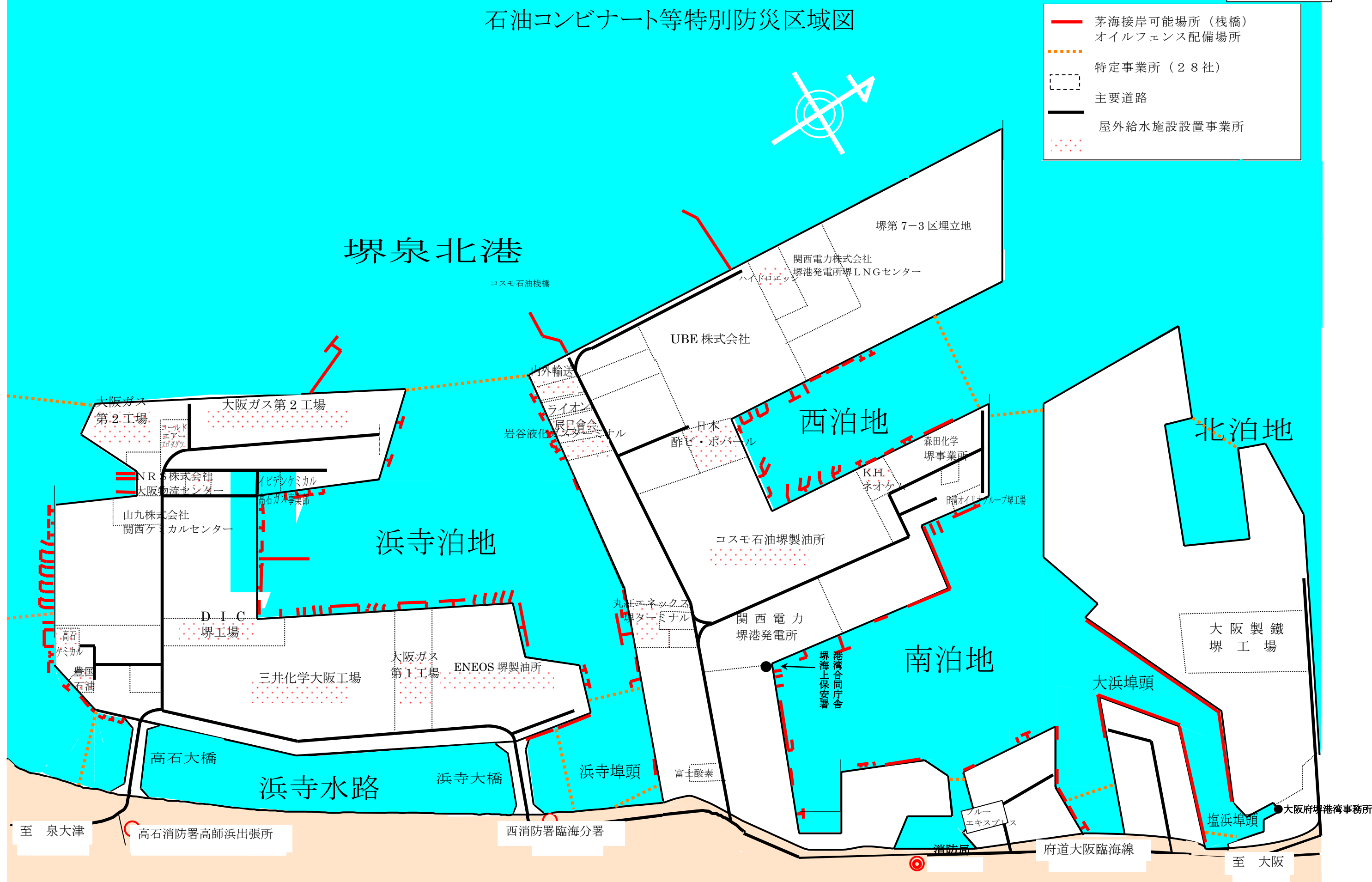

- 茅海接岸可能場所（栈橋）
- オイルフェンス配備場所
- 特定事業所（28社）
- 主要道路
- 屋外給水施設設置事業所

※ 石油コンビナート等災害防止法第二条に基づく第一種事業所及び第二種事業所のみ記載