様式第１１号（第６条関係）

# 領収書等貼付用紙

会派の名称・議員名称　　西川　知己

| 使途項目 | 事務・事務所費 |
|---|---|
| 整理番号 | 10－1 |

領収書等貼付欄（複数枚の貼付は、不可）

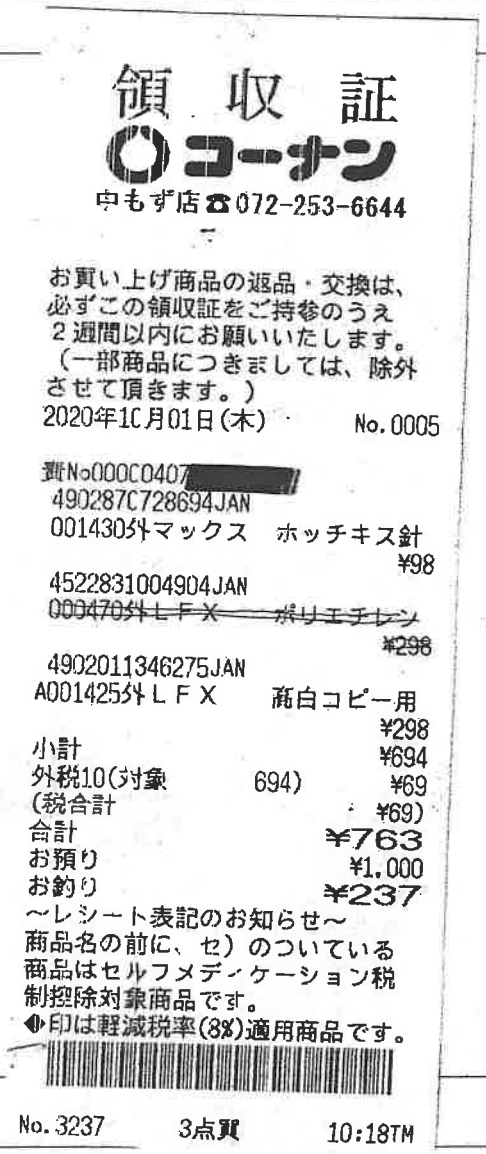

領収証

コーナン

中もず店☎072-253-6644

お買い上げ商品の返品・交換は、
必ずこの領収証をご持参のうえ
２週間以内にお願いいたします。
（一部商品につきましては、除外
させて頂きます。）
2020年10月01日(木)　No.0005

登録No000C0407[redacted]
490287C728694JAN
001430外マックス　ホッチキス針
¥98
4522831004904JAN
000470外ＬＦＸ　ポリエチレン
¥298
4902011346275JAN
A001425外ＬＦＸ　再白コピー用
¥298
小計　¥694
外税10(対象　694)　¥69
(税合計　¥69)
合計　¥763
お預り　¥1,000
お釣り　¥237
～レシート表記のお知らせ～
商品名の前に、セ）のついている
商品はセルフメディケーション税
制控除対象商品です。
◆印は軽減税率(8%)適用商品です。

No.3237　3点買　10:18TM

按　分　率（按分による支出の場合に使用）

８０　％　　３４８　円

（按分率の根拠）事務所使用状況報告書の通り。政務活動 80%、政党活動 20%

（その他）

事務所備品購入費　　宛名　　西川　知己

ホッチキスの針・コピー用紙購入費

様式第１１号（第６条関係）

# 領収書等貼付用紙

会派の名称・議員名称　　西川　知己

| 使途項目 | 事務・事務所費 |
|---|---|
| 整理番号 | 10-2 |

領収書等貼付欄（複数枚の貼付は、不可）

Seria

領収書

中もず店　0975
TEL072-254-7770　ﾚｼﾞ3　97163
2020/10/01(木)　10:11
カッターナイフ小クリップ付　100
事務用ハサミ１５８mm　100
小計　2点　200
消費税　20
合計　¥２２０
(10%対象　220)
お預り　¥２２０

商品不良は返品・交換承ります。
お客様ご都合の場合レシートと商品（開封済とお客様注文除く）を下記期間内にお持ちください。
＜返品・交換期間＞
雑貨　2020/10/01～2020/11/01
食品　2020/10/01(※)
※店外に出られていない場合に限る

アルバイト
パート募集中！
私たちと一緒に楽しくお仕事しませんか？
セリア　採用
Webまたはお電話でお気軽にどうぞ。

按　分　率（按分による支出の場合に使用）

８０　％　　１７６　円

（按分率の根拠）事務所使用状況報告書の通り。政務活動 80%、政党活動 20%

（その他）

事務所備品購入費　　宛名　　西川　知己

カッター・ハサミ購入費

様式第１１号（第６条関係）

# 領収書等貼付用紙

会派の名称・議員氏名　　西川　知己

| 使途項目 | 人件費 |
|---|---|
| 整理番号 | 10-3 |

領収書等貼付欄（複数枚の貼付は、不可）

別紙参照

按　分　率（按分による支出の場合に使用）

８０％　　１２０，０００円　　（按分率の根拠）

雇用状況報告書の通り

（その他）

人件費 R2.9月分（別紙内訳添付）

# 領　収　書

西川　知己　　様

No.

発行日　　2020年10月5日

**金額**　　**¥150,000**

但　　9月 度人件費として

上記正に領収いたしました。

内　訳

〒[redacted]

大阪府堺市[redacted]

TEL：[redacted]

様式第１１号（第６条関係）

# 領収書等貼付用紙

会派の名称・議員氏名　　西川　知己

| | |
|---|---|
| 使途項目 | 事務・事務所費 |
| 整理番号 | 10-5 |

領収書等貼付欄（複数枚の貼付は、不可）

別紙参照

按　分　率（按分による支出の場合に使用）

１/３　　２，０７４円　　（按分率の根拠）

政務活動(1/3)の他に、政党活動(1/3)、私的利用(1/3)を含むため

（その他）

携帯電話使用料金　　宛名　西川　知己

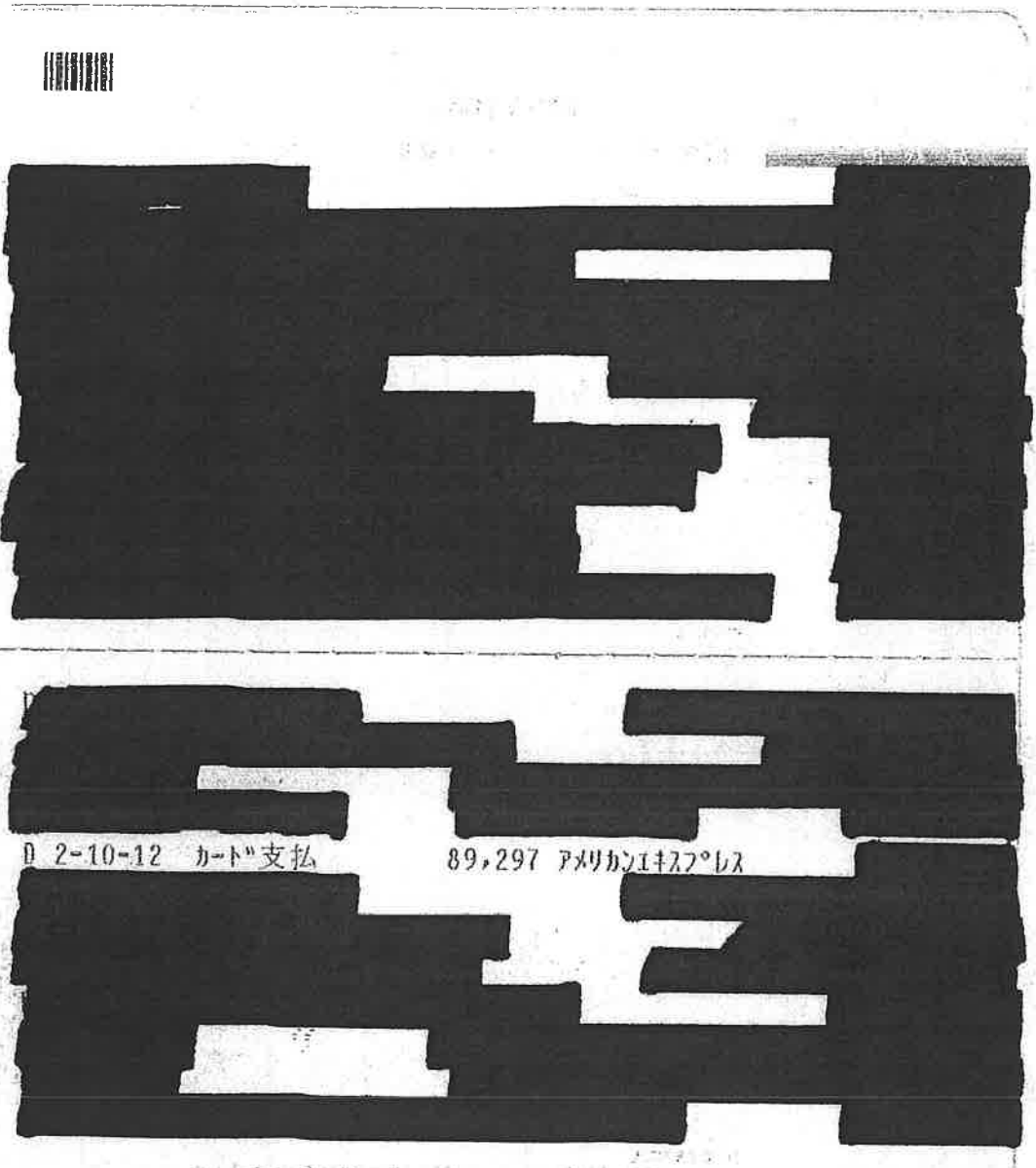
D 2-10-12 カード支払 89,297 アメリカンエキスプレス

American Express(R) [redacted] Card

www.americanexpress.co.jp
カード発行者:
アメリカン・エキスプレス・インターナショナル，Inc
167-8001
東京都杉並区荻窪4-30-16
関東財務局長(12)第00405号

TEL: 0120-010120
03-3220-6100

利用明細書送付者:
American Express International, Inc.
18th Floor, Cityplaza 4
12 Taikoo Wan Road
Taikoo Shing, Hong Kong

# ご利用代金明細書



西川　知己　様

会員番号 ****-****[redacted]

明細書作成日 2020年9月20日

| 前回締め日金額 | | お支払い・ご入金・調整金額 | | 当回ご利用金額（含利息） | | 今回締め日金額 | | 今回ご請求額（円） |
|---|---|---|---|---|---|---|---|---|
| 279,531 | - | 279,531 | + | 89,297 | = | 89,297 | | 89,297 |

今回締め日時点でのご利用取高の金額

お支払日
2020年10月12日

明細書作成対象期間　2020年8月21日から2020年9月20日まで

当月分のご請求額は決済日の前営業日までに口座にご用意下さい。

| ご利用明細 | ご利用金額(外貨) | ご利用金額(円) |
|---|---|---|
| お支払い金額内容 | | |
| 9月[redacted]日　前回分口座振替金額 | | - 279,531 |
| お支払い金額合計 | | - 279,531 |
| お支払い/ご入金・調整金額合計 | | - 279,531 |

今月ご利用額　西川　知己　様

会員番号 ****-****[redacted]

[redacted]

.....

会員番号
****-******[redacted]

| | |
|---|---|
| ご請求金額 | 89,297円 |
| 決済日 | 2020年10月12日 |
| 決済金融機関 | 大阪信用金庫<br>金岡町支店 |
| 口座番号 | 普通 [redacted] |

住所、電話番号等の変更は、本明細書の右上にあるメンバーシップ・サービス・センターまでお電話下さい。

尚、銀行振込の場合には振込人氏名欄に会員番号とお名前を必ずご記入下さい。

591-8025
大阪府　堺市　北区　長曽根町
１８５－１６

西川　知己　様

上記金額にてご指定の金融機関口座より自動引き落としさせていただきます。

# ご利用代金明細書



西川　知己　様

会員番号 ****-******[redacted]　明細書作成日 2020年9月20日

| ご利用明細 | ご利用金額(外貨) | ご利用金額(円) |
|---|---|---|
| 8月31日　ソフトバンクM －東京都 港区<br>加入料/利用料等 | | 6,224 |
| [redacted] | | |
| 西川　知己　様　今月ご利用額合計 | | 85,687 |
| その他のご請求分 | | |
| [redacted] | | |
| その他のご請求分合計 | | 3,610 |
| 今回ご利用・ご請求金額合計 | | 89,297 |

◆ お振込先について
何らかの都合で口座振替ができなかった場合は、下記銀行口座にお振込みください。お振込みの際は振込人名欄に必ず会員番号と基本カード会員名をご入力ください。
振込先: みずほ銀行 六本木支店 普通預金口座[redacted]口座名義:アメリカンエキスプレスインターナショナルインコーポレイテッド

◆ 外貨建てで生じたカード利用代金等については、当社におけるカード利用代金等の処理日に円換算しました。カード利用代金等が米ドル以外の外貨建てで生じた場合には、米ドルを介しての円換算、すなわちカード利用代金等を一旦米ドルに換算後これを円換算しました。また、カード利用代金等が米ドル建てで生じた場合には、直接円換算しました。別途会員規約にてご同意頂いている通り、法令により特定の換算レートの適用が義務付けられている場合、または協定もしくは現地の慣例により当該カード利用代金等に関して特定の換算レートが使用される場合を除き、円換算に際しては、American Express Exposure Management Ltd. が日本国外で所有し管理するアメリカン・エキスプレス財務システムを利用し、換算日の前営業日における主要な外国為替相場情報から選択した銀行間レートを基に、2% の外貨取扱手数料を加えた（ただし、米ドルを介しての円換算の場合、当該手数料が重複して課せられることはありません。）換算レートを使用しました。この外貨取扱手数料は American Express Travel Related Services Company, Inc. もしくはその関連会社の収益となります。なお、カード利用代金等がアメリカン・エキスプレスに提出される前に第三者により換算される場合、適用される換算レートは当該第三者が決定したものです。

◆明細書1ページ目の上記記載の用語説明
「前回締め日金額」:前回の締め日時点のご利用代金等の残高です。「お支払い/ご入金・調整額」:前回締め日の翌日から今回締め日までにお支払いいただいた金額。取消伝票や修正金額がある場合はその金額も含まれます。「新規ご利用額（含利息）」:前回締め日の翌日から今回締め日までの期間に、弊社が受領した「売上票」の合計金額（手数料を含む）。但し海外でのご利用分については、円に換算した金額をもってご利用額とします。　「今回締め日金額」:今回締め日時点でのご利用残高の金額。前回締め日金額－お支払い/ご入金・調整額＋新規ご利用額＋その他ご請求分の合計金額により計算されます。　「今回ご請求額」:今回お支払いいただく金額。　「今回締め日金額」に紛議中（調査中）のご利用分が含まれる場合は、「今回締め日金額」から、それらを除く金額となります。

Y!mobile

# ご利用料金のお知らせ[クレジットカード払い] (NOTICE OF YMOBILE SERVICE CHARG

発行日　2021　年01　月20　日

591-8025

大阪府堺市北区長曽根町４０８番地１号関西
ビル１Ｆ

ソフトバンク株式会

〒105-7529　東京都港区海岸一丁目7番1号

お問合せ先 (INFORMATION)

ワイモバイルカスタマーサポート
https://ymobile.jp/s/uLHCz
※オペレーターをご希望の方もこちら

西川　知巳 様

[redacted]

## ご案内

日頃は当サービスをご利用いただき誠にありがとうございます。
Thank you very much for using ymobile service.

この伝票は保管のうえ、クレジット会社から送付される請求書とのご照合にお使いください。
Please keep this Billing Summary for your files and verify your charges with your credit card statement.

請求先番号 (BILLING NUMBER) [redacted]

ご利用金額 (Total Amount Due) 6,224円

ご利用年月 (Month of issue) 2020 年 08 月分

カード会員番号 (Card Number) **********[redacted]

振替日 (Date of deduction) クレジットカード会社指定日

クレジット会社が発行する明細書にはソフトバンクM、SOFTBANKMと印字されます。

今月のトピックス

お知らせ

お客さまご契約数　1件　お客様のご請求締日は毎月末日になります。

| | | 金額（税抜）円 | 税区分 |
|---|---|---|---|
| [redacted] | ＊＊　ご契約期間　　0年　　2ヶ月　＊＊ | | |
| | 基本料　スマホベーシックプランR（タイプ1）［　8月　1日～　8月31日］ | 4,680 | １０％ |
| | 割引　新規割 | -700 | １０％ |
| | 通話料　スマホベーシックプランR（タイプ1） | 27,820 | １０％ |
| | 月額料　スーパーだれとでも定額 | 1,000 | １０％ |
| | （スーパーだれとでも定額　通話回数　２３１回） | | |
| | 無料　スーパーだれとでも定額　無料通話分 | -27,000 | １０％ |
| | 通信料　データ通信（３Ｇ）@0円　６３００９６Ｐｋｔ | 0 | １０％ |
| | 通信料　データ通信（４Ｇ）@0円　９３６１８７０６Ｐｋｔ | 0 | １０％ |
| | （通信量合計　９４２４８８０２Ｐｋｔ　［１１．２４ＧＢ］） | | |
| | 通信料　メール（ＳＭＳ） | 24 | １０％ |
| | 通信料　メール（ＳＭＳ）（ＳＢＭ／他社宛） | 33 | １０％ |
| | 月額料　ソフトバンクＷｉ－Ｆｉスポット | 467 | １０％ |
| | 無料　ソフトバンクＷｉ－Ｆｉスポット無料特典（４６７円　×　１００％） | -467 | １０％ |
| | 月額料　データ増量オプション | 500 | １０％ |
| | 割引　データ増量オプション | -500 | １０％ |
| | その他　ユニバーサルサービス料 | 2 | １０％ |
| | 小計 | 5,659 | |
| | 合計 | 5,659 | |
| | 内課税対象額　１０％ | 5,659 | |
| | 内課税対象額　計 | 5,659 | |
| | 消費税等　１０％ | 565 | |
| | 消費税等　計 | 565 | |
| | ご請求金額 | 6,224 | |

※ユニバーサルサービス料は、あまねく日本全国においてユニバーサルサービス（加入電話、公衆電話、緊急通報）の提供を確保するためにご負担いただく料金です。



※更新月等の各種ご契約内容については My Ymobileの契約内容照会よりご確認ください。
※他社依様にかかる消費税率は購入元からの明細等をご確認ください。

# Summary of your charges
# ご利用料金内訳明細書

ご請求先名： 西川 知巳 様

発行日 2021 年 01 月 20 日

ご請求先番号：
Billing number [redacted]

お客さまご契約数 1件

お客様のご請求締日は毎月末日になります。

| | 内訳金額（円） | 税区分 |
|---|---|---|
| 税込金額 計 10% | 6,224 | |



※ユニバーサルサービス料は、あまねく日本全国において ユニバーサルサービス（加入電話、公衆電話、緊急通報）の提供を確保するために ご負担いただく料金です。 （ 2 頁）

様式第１１号（第６条関係）

# 領収書等貼付用紙

会派の名称・議員名称　　西川　知己

| 使途項目 | 事務・事務所費 |
|---|---|
| 整理番号 | 10－6 |

領収書等貼付欄（複数枚の貼付は、不可）

別紙参照

按　分　率（按分による支出の場合に使用）

８０　％　　１，６６４　円

（按分率の根拠）事務所使用状況報告書の通り。政務活動 80%、政党活動 20%

（その他）

事務所備品購入費　　宛名　　西川　知己

プリンターインク購入費

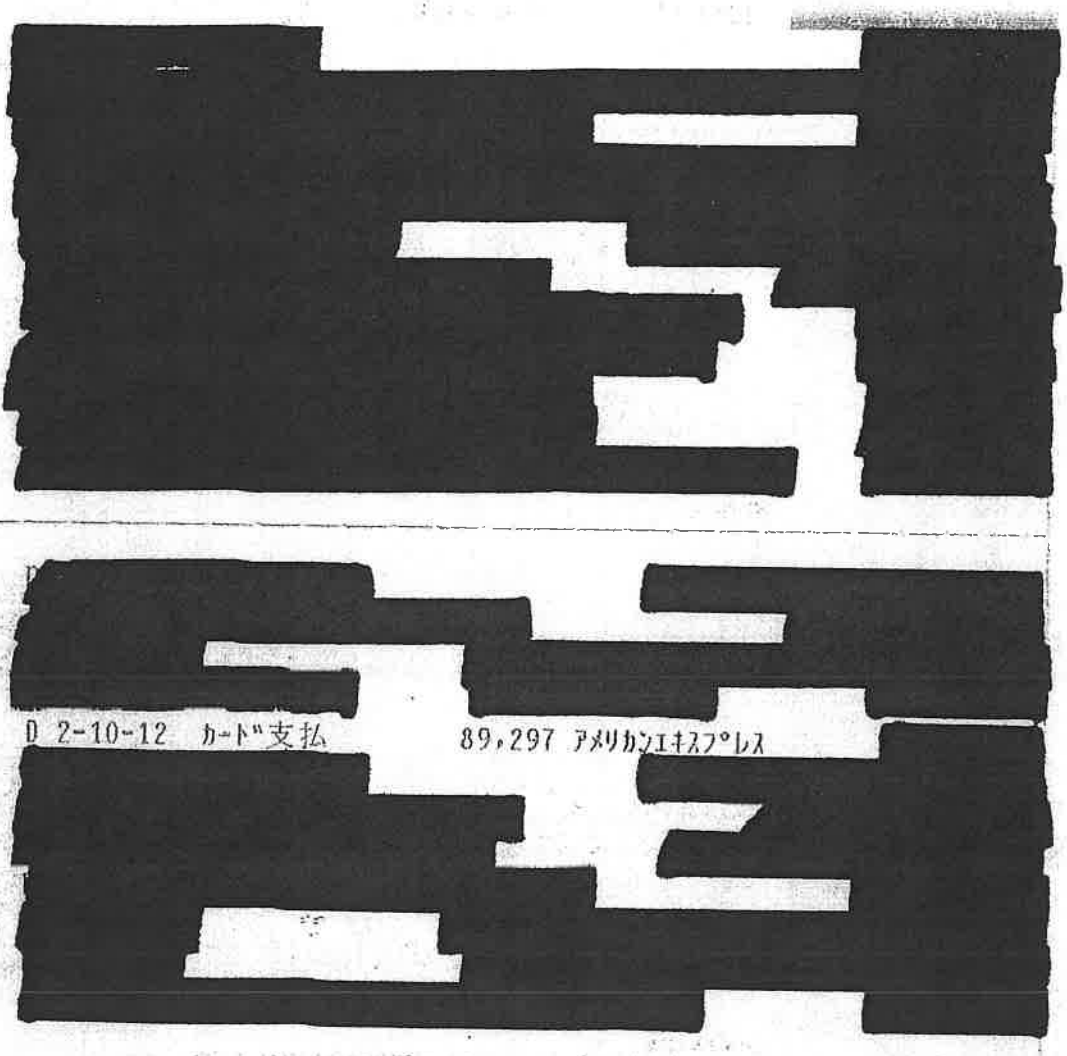
D 2-10-12 カード支払
89,297 アメリカンエキスプレス

American Express(R) [redacted] Card

www.americanexpress.co.jp
カード発行者:
アメリカン・エキスプレス・インターナショナル，Inc
167-8001
東京都杉並区荻窪4-30-16
関東財務局長(12)第00405号

TEL: 0120-010120
03-3220-6100

利用明細書送付者:
American Express International, Inc.
18th Floor, Cityplaza 4
12 Taikoo Wan Road
Taikoo Shing, Hong Kong

# ご利用代金明細書



西川　知己　様

会員番号 ****_**** [redacted]

明細書作成日 2020年9月20日

| 前回締め日金額 | | お支払い・ご入金・調整金額 | | 新規ご利用金額（含利息） | | 今回締め日金額 | | 今回ご請求額（円） |
|---|---|---|---|---|---|---|---|---|
| 279,531 | - | 279,531 | + | 89,297 | = | 89,297 | | 89,297 |

今回締め日時点でのご利用残高の金額

お支払日
2020年10月12日

明細書作成対象期間　2020年8月21日から2020年9月20日まで

当月分のご請求額は決済日の前営業日までに口座にご用意下さい。

| ご利用明細 | ご利用金額(外貨) | ご利用金額(円) |
|---|---|---|
| お　払い金額内容 | | |
| 9月　日　前回分口座振替金額 | | - 279,531 |
| お支払い金額合計 | | - 279,531 |
| お支払い/ご入金・調整金額合計 | | - 279,531 |

今月ご利用額　西川　知己　様

会員番号 ****_**** [redacted]

[redacted]

会員番号
****_**** [redacted]

| | |
|---|---|
| ご請求金額 | 89,297円 |
| 決済日 | 2020年10月12日 |
| 決済金融機関 | 大阪信用金庫<br>金岡町支店 |
| 口座番号 | 普通 [redacted] |

住所、電話番号等の変更は、本明細書の右上にあるメンバーシップ・サービス・センターまでお電話下さい。

尚、銀行振込の場合には振込人氏名欄に会員番号とお名前を必ずご記入下さい。

591-8025
大阪府　堺市　北区　長曽根町
１８５－１６

西川　知己　様

上記金額にてご指定の金融機関口座より自動引き落としさせていただきます。

# ご利用代金明細書



西川　知己　様

会員番号 ****-******[redacted]

明細書作成日 2020年9月20日

| ご利用明細 | ご利用金額(外貨) | ご利用金額(円) |
|---|---|---|
| [redacted] | | |
| 9月17日　アマゾン ＪＰ マーケットプレイス<br>通信販売 | | 2,080 |
| 西川　知己　様　今月ご利用額合計 | | 85,687 |
| その他のご請求分 | | |
| [redacted] | | |
| その他のご請求分合計 | | 3,610 |
| 今回ご利用・ご請求金額合計 | | 89,297 |

◆ お振込先について
何らかの都合で口座振替ができなかった場合は、下記銀行口座にお振込みください。お振込みの際は振込人名欄に必ず会員番号と基本カード会員名をご入力ください。
振込先: みずほ銀行 六本木支店 普通預金口座[redacted]口座名義:アメリカンエキスプレスインターナショナルインコーポレイテッド

◆ 外貨建てで生じたカード利用代金等については、当社におけるカード利用代金等の処理日に円換算しました。カード利用代金等が米ドル以外の外貨建てで生じた場合には、米ドルを介しての円換算、すなわちカード利用代金等を一旦米ドルに換算後これを円換算しました。また、カード利用代金等が米ドル建てで生じた場合には、直接円換算しました。別途会員規約にてご同意頂いている通り、法令により特定の換算レートの適用が義務付けられている場合、または協定もしくは現地の慣例により当該カード利用代金等に関して特定の換算レートが使用される場合を除き、円換算に際しては、American Express Exposure Management Ltd. が日本国外で所有し管理するアメリカン・エキスプレス財務システムを利用し、換算日の前営業日における主要な外国為替相場情報から選択した銀行間レートを基に、2% の外貨取扱手数料を加えた（ただし、米ドルを介しての円換算の場合、当該手数料が重複して課せられることはありません。）換算レートを使用しました。この外貨取扱手数料は American Express Travel Related Services Company, Inc. もしくはその関連会社の収益となります。なお、カード利用代金等がアメリカン・エキスプレスに提出される前に第三者により換算される場合、適用される換算レートは当該第三者が決定したものです。

◆明細書1ページ目の上記記載の用語説明
「前回締め日金額」:前回の締め日時点のご利用代金等の残高です。「お支払い/ご入金・調整額」:前回締め日の翌日から今回締め日までにお支払いいただいた金額。取消伝票や修正金額がある場合はその金額も含まれます。「新規ご利用額（含利息）」:前回締め日の翌日から今回締め日までの期間に、弊社が受領した「売上票」の合計金額（手数料を含む）。但し海外でのご利用分については、円に換算した金額をもってご利用額とします。　「今回締め日金額」:今回締め日時点でのご利用残高の金額。前回締め日金額－お支払い/ご入金・調整額＋新規ご利用額＋その他ご請求分の合計金額により計算されます。　「今回ご請求額」:今回お支払いいただく金額。　「今回締め日金額」に紛議中（調査中）のご利用分が含まれる場合は、「今回締め日金額」から、それらを除く金額となります。

# 注文の詳細

注文日 2020年9月17日　注文番号 250-9414545-4979034

**お届け先住所**

NISHIKAWA TOMOMI
591-8025
大阪府 185-16
長曾根町

**領収書/購入明細書**

| | |
|---|---|
| 商品の小計： | ￥2,080 |
| 配送料・手数料： | ￥0 |
| 注文合計： | ￥2,080 |
| **ご請求額：** | **￥2,080** |

**支払い方法**

[redacted]

取引履歴

## 2020/09/19に配達しました

ご注文商品を玄関にお届けしました。

BCI-380XL(PGBK/顔料ブラック) ×3 大容量 キヤノン用 互換インクカートリッジ 残量表示付き APEX製の最新ICチップを採用 【互印製】 ISO14001、ISO9001及び国際品質規格"STMC"認証工場製造品

販売: 互換専門shop
返品期間：2020/10/19まで
￥2,080

**コンディション： 新品** - 配送はAmazonFBA商品ですのでAmazon配送センターよりAmazonが即日配送致します。24時間365日即日配送。国際規格ISO14001、ISO9001及びトナーカートリッジの国際品質規格"STMC（Standardized Test Methods Committee）"認証で厳しい管理体制で世界基準で製造されております製品でございます。製品に関するお問い合わせは当店へお問い合わせください。互換専門shopだからこそできる5年以上の互換専門スタッフがご対応をさせて頂きます。

再度購入

## BCI-380XL(PGBK/顔料ブラック) ×3 大容量 キヤノン用 互換インクカートリッジ...を買った人は、こんな商品も買っています

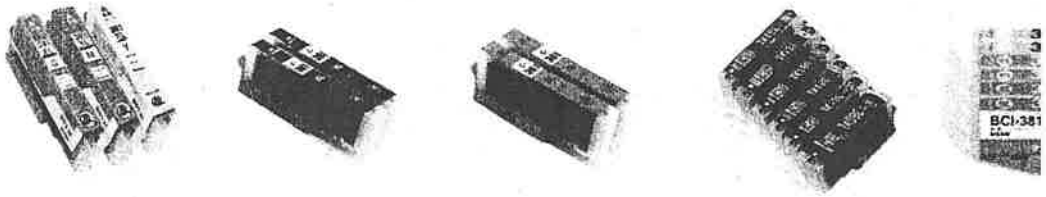

様式第１１号（第６条関係）

# 領収書等貼付用紙

会派の名称・議員氏名　　西川　知己

| 使途項目 | 事務・事務所費 |
|---|---|
| 整理番号 | 10-7 |

領収書等貼付欄（複数枚の貼付は、不可）

別紙参照

按　分　率（按分による支出の場合に使用）

４０％　　２，４７７　円

（按分率の根拠）事務所使用状況報告書の通り

（その他）

R2.7/4～R2.8/4までと、R2.8/5～R2.9/2までの事務所ガス代として

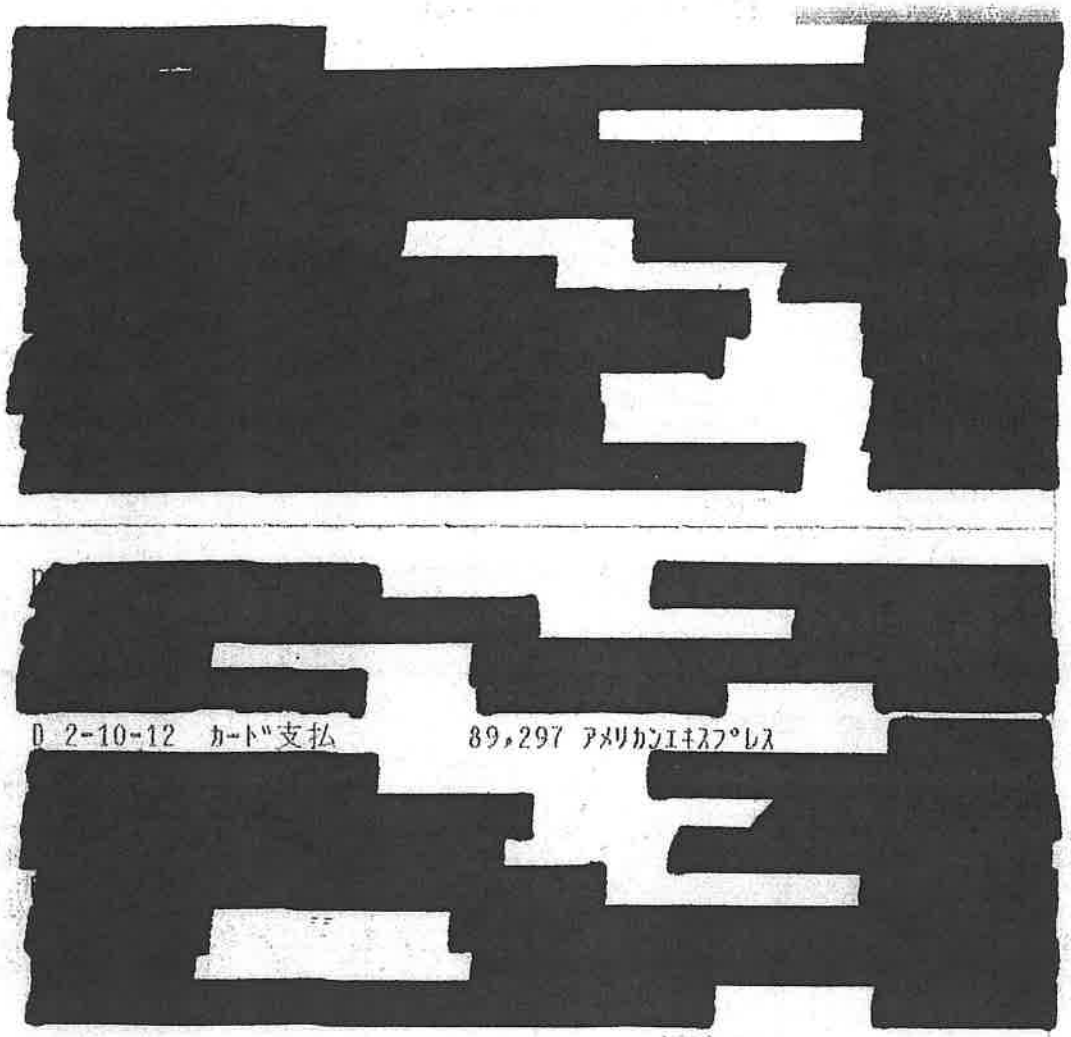

D 2-10-12 ｶｰﾄﾞ支払 89,297 ｱﾒﾘｶﾝｴｷｽﾌﾟﾚｽ

American Express(R) [redacted] Card

www.americanexpress.co.jp
カード発行者:
アメリカン・エキスプレス・インターナショナル，Inc
167-8001
東京都杉並区荻窪4-30-16
関東財務局長(12)第00405号

TEL: 0120-010120
03-3220-6100

利用明細書送付者:
American Express International, Inc.
18th Floor, Cityplaza 4
12 Taikoo Wan Road
Taikoo Shing, Hong Kong

# ご利用代金明細書



西川　知己　様

会員番号 ****-***** [redacted]

明細書作成日 2020年9月20日

| 前回締め日金額 | | お支払いご入金・調整金額 | | 新規ご利用金額（含利息） | | 今回締め日金額 | | 今回ご請求額（円） |
|---|---|---|---|---|---|---|---|---|
| 279,531 | - | 279,531 | + | 89,297 | = | 89,297 | | 89,297 |

今回締め日時点でのご利用残高の金額

お支払日
2020年10月12日

明細書作成対象期間　2020年8月21日から2020年9月20日まで

当月分のご請求額は決済日の前営業日までに口座にご用意下さい。

| ご利用明細 | ご利用金額(外貨) | ご利用金額(円) |
|---|---|---|
| お支払い金額内容 | | |
| 9月　日　前回分口座振替金額 | | - 279,531 |
| お支払い金額合計 | | - 279,531 |
| お支払い/ご入金・調整金額合計 | | - 279,531 |
| 今月ご利用額　西川　知己　様 | | |
| 会員番号 ****-******-62004 | | |
| 8月12日　ガス０８月分 [redacted] 設備利用費（ガス・電気・水道等） | | 3,973 |

[redacted]

会員番号
****-***** [redacted]

| | |
|---|---|
| ご請求金額 | 89,297円 |
| 決済日 | 2020年10月12日 |
| 決済金融機関 | 大阪信用金庫<br>金岡町支店 |
| 口座番号 | 普通 [redacted] |

住所、電話番号等の変更は、本明細書の右上にあるメンバーシップ・サービス・センターまでお電話下さい。

尚、銀行振込の場合には振込人氏名欄に会員番号とお名前を必ずご記入下さい。

591-8025
大阪府　堺市　北区　長曽根町
１８５－１６

西川　知己　様

上記金額にてご指定の金融機関口座より自動引き落としさせていただきます。

# ご利用代金明細書



西川　知己　様

会員番号 ****-*****[redacted]　明細書作成日 2020年9月20日

| ご利用明細 | ご利用金額(外貨) | ご利用金額(円) |
|---|---|---|
| [redacted] | | [redacted] |
| [redacted] | | [redacted] |
| [redacted] | | [redacted] |
| [redacted] | [redacted] | [redacted] |
| 9月9日　ガス０９月分[redacted]<br>設備利用費（ガス・電気・水道等） | | 2,220 |
| [redacted] | | [redacted] |
| [redacted] | | [redacted] |
| [redacted] | | [redacted] |
| 西川　知己　様　今月ご利用額合計 | | 85,687 |
| その他のご請求分 | | |
| [redacted] | | [redacted] |
| その他のご請求分合計 | | 3,610 |
| 今回ご利用・ご請求金額合計 | | 89,297 |

◆ お振込先について
何らかの都合で口座振替ができなかった場合は、下記銀行口座にお振込みください。お振込みの際は振込人名欄に必ず会員番号と基本カード会員名をご入力ください。
振込先: みずほ銀行 六本木支店 普通預金口座[redacted]口座名義:アメリカンエキスプレスインターナショナルインコーポレイテッド

◆ 外貨建てで生じたカード利用代金等については、当社におけるカード利用代金等の処理日に円換算しました。カード利用代金等が米ドル以外の外貨建てで生じた場合には、米ドルを介しての円換算、すなわちカード利用代金等を一旦米ドルに換算後これを円換算しました。また、カード利用代金等が米ドル建てで生じた場合には、直接円換算しました。別途会員規約にてご同意頂いている通り、法令により特定の換算レートの適用が義務付けられている場合、または協定もしくは現地の慣例により当該カード利用代金等に関して特定の換算レートが使用される場合を除き、円換算に際しては、American Express Exposure Management Ltd. が日本国外で所有し管理するアメリカン・エキスプレス財務システムを利用し、換算日の前営業日における主要な外国為替相場情報から選択した銀行間レートを基に、2% の外貨取扱手数料を加えた（ただし、米ドルを介しての円換算の場合、当該手数料が重複して課せられることはありません。）換算レートを使用しました。この外貨取扱手数料はAmerican Express Travel Related Services Company, Inc. もしくはその関連会社の収益となります。なお、カード利用代金等がアメリカン・エキスプレスに提出される前に第三者により換算される場合、適用される換算レートは当該第三者が決定したものです。

◆明細書1ページ目の上記記載の用語説明
「前回締め日金額」:前回の締め日時点のご利用代金等の残高です。「お支払い/ご入金・調整額」:前回締め日の翌日から今回締め日までにお支払いいただいた金額。取消伝票や修正金額がある場合はその金額も含まれます。「新規ご利用額（含利息）」:前回締め日の翌日から今回締め日までの期間に、弊社が受領した「売上票」の合計金額（手数料を含む）。但し海外でのご利用分については、円に換算した金額をもってご利用額とします。　「今回締め日金額」:今回締め日時点でのご利用残高の金額。前回締め日金額 - お支払い/ご入金・調整額＋新規ご利用額＋その他ご請求分の合計金額により計算されます。　「今回ご請求額」:今回お支払いいただく金額。　「今回締め日金額」に紛議中（調査中）のご利用分が含まれる場合は、「今回締め日金額」から、それらを除く金額となります。

## ガスご使用量のお知らせ

発行年月日：２０２０／０９／１８

西川　知巳　様

| ご使用番号 | 日程 | 所 | 番号 |
|---|---|---|---|
| | [redacted] | [redacted] | [redacted] |

堺市北区　長曽根町　１８５－１６

| ご契約メニュー | なっトクプラン | 年月分 | 2年8月分 | 今回検針日 | 8月4日 |
|---|---|---|---|---|---|
| ご使用期間 | 7月4日から　8月4日まで | ご使用日数 | 32日 | 次回検針予定日 | 9月2日 |
| 契約成立日 | 2020年4月1日 | | | | |
| ご契約使用期間 | 2020年4月1日 から 2021年3月31日 | | | | |

| 当月ご使用量 | 22㎥ | 前年同月ご使用量 (7月4日～8月2日) | 14㎥ | 前年同月比 | +57.1% |
|---|---|---|---|---|---|
| | | | | | |

| ご請求金 | 3,973円 |
|---|---|

| 支払義務発生日 | 8月12日 | お支払期限日 | 9月11日 |
|---|---|---|---|
| | | | |

| (内訳) | 円 | 銭 | (内訳) | 円 | 銭 |
|---|---|---|---|---|---|
| 基本料金 | 1,262 | 33 | | | |
| 従量料金 | 2,940 | 52 | | | |
| 原料費調整額 | -229 | 46 | | | |
| 消費税等相当額再掲 | 361 | 00 | | | |
| | | | | | |
| | | | | | |
| | | | | | |
| | | | | | |
| | | | | | |
| | | | | | |

| 供給地点特定番号 | |
|---|---|
| (1) | 00212400025032101 |
| | |
| | |
| | |
| | |
| | |
| | |
| | |
| | |

| 単価名称 | 年月分 | 適用料金区分 | 単価 |
|---|---|---|---|
| 従量料金単価 | 2年8月分 | B | 133円66銭 |
| 原料費調整 | 2年8月分 | | -10円43銭 |

## ガス料金領収済のお知らせ

| 年月分 | |
|---|---|
| 領収金額 | ＊＊＊＊＊＊ |
| 消費税等相当額（再掲） | |

| ご契約メニュー | |
|---|---|
| ご使用期間 | |
| ご使用量 | |
| 振替日 | |

| ご使用番号 | 日程 | 所 | 番号 | 口座名義 | | | |
|---|---|---|---|---|---|---|---|
| | | | | 店舗 | | 口座番号 | |

◎口座情報による領収の場合、お客さま情報保護の観点から、口座情報につきましては、お客さまからのご希望がある場合のみ記載しております。
なお、その場合でも、口座番号の一部を非表示とさせていただいております。ご理解のほどよろしくお願いいたします。

## ガス料金に関するお問合せ先

＜ご連絡先＞　　関西電力　株式会社

（電話番号）　0800-777-7109（通話料無料）

受付時間：9:00～18:00（土・日・祝・年末年始を除く）
※電話番号でお申込みの際は番号をよくお確かめの上、必ず「0800」からお掛けください。
※一部のＩＰ電話からは、ご利用いただけない場合がございます。

発行年月日： ２０２０／０９／１８

## ガスご使用量のお知らせ

西川　知巳　様

| ご使用番号 | 日程 | 所 | 番　号 |
|---|---|---|---|
| [redacted] | [redacted] | [redacted] | [redacted] |

堺市北区　長曽根町　１８５－１６

| | | | | | |
|---|---|---|---|---|---|
| ご契約メニュー | なっトクプラン | 年　月　分 | 2年9月分 | 今回検針日 | 9月2日 |
| ご使用期間 | 8月5日から　9月2日まで | ご使用日数 | 29日 | 次回検針予定日 | 10月2日 |
| 契約成立日 | 2020年4月1日 | | | | |
| ご契約使用期間 | 2020年4月1日 から 2021年3月31日 | | | | |

| 当月ご使用量 | 10㎥ | 前年同月ご使用量 (8月3日～9月3日) | 11㎥ | 前年同月比 | -9.1% |
|---|---|---|---|---|---|
| | | | | | |

| ご請求金 | 2,220円 |
|---|---|

| 支払義務発生日 | 9月9日 | お支払期限日 | 10月9日 |
|---|---|---|---|
| | | | |

| (内訳) | 円 | 銭 | (内訳) | 円 | 銭 |
|---|---|---|---|---|---|
| 基本料金 | 758 | 90 | | | |
| 従量料金 | 1,587 | 70 | | | |
| 原料費調整額 | -125 | 70 | | | |
| 消費税等相当額再掲 | 201 | 00 | | | |

| 供給地点特定番号 | |
|---|---|
| (1) | 00212400025032101 |

| 単価名称 | 年月分 | 適用料金区分 | 単価 |
|---|---|---|---|
| 従量料金単価 | 2年9月分 | A | 158円77銭 |
| 原料費調整 | 2年9月分 | | -12円57銭 |

## ガス料金領収済のお知らせ

| 年　月　分 | |
|---|---|
| 領　収　金　額 | ＊＊＊＊＊＊ |
| 消費税等相当額（再掲） | |

| ご契約メニュー | |
|---|---|
| ご使用期間 | |
| ご使用量 | |
| 振替日 | |

| ご使用番号 | 日程 | 所 | 番　号 | 口座名義 | | | |
|---|---|---|---|---|---|---|---|
| | | | | 店舗 | | 口座番号 | |

◎口座情報による領収の場合、お客さま情報保護の観点から、口座情報につきましては、お客さまからのご希望がある場合のみ記載しております。
なお、その場合でも、口座番号の一部を非表示とさせていただいております。ご理解のほどよろしくお願いいたします。

## ガス料金に関するお問合せ先

＜ご連絡先＞　　関西電力　株式会社

（電　話　番　号）　0800-777-7109（通話料無料）

受付時間：9:00～18:00（土・日・祝・年末年始を除く）
※電話番号でお申込みの際は番号をよくお確かめの上、必ず「0800」からお掛けください。
※一部のＩＰ電話からは、ご利用いただけない場合がございます。

様式第１１号（第６条関係）

# 領収書等貼付用紙

会派の名称・議員氏名　　西川　知己

| 使途項目 | 調査研究費 |
|---|---|
| 整理番号 | 10-8 |

領収書等貼付欄（複数枚の貼付は、不可）

別紙参照

按　分　率（按分による支出の場合に使用）

50　％　　２，０９１　円　　（按分率の根拠）

政務活動(50%)の他に、政党活動(25%)、私的利用(25%)を含むため

（その他）

ガソリン代　　宛名　西川知己

D 2-10-12 カード支払 89,297 アメリカンエキスプレス

American Express(R)[redacted]Card

www.americanexpress.co.jp
カード発行者:
アメリカン・エキスプレス・インターナショナル，Inc
167-8001
東京都杉並区荻窪4-30-16
関東財務局長(12)第00405号

TEL: 0120-010120
03-3220-6100

利用明細書送付者:
American Express International, Inc.
18th Floor, Cityplaza 4
12 Taikoo Wan Road
Taikoo Shing, Hong Kong

# ご利用代金明細書



西川　知己　様

会員番号 ****_*****[redacted]

明細書作成日 2020年9月20日

| 前回締め日金額 | | お支払い/ご入金・調整金額 | | 新規ご利用金額(金利息) | | 今回締め日金額 | 今回ご請求額(円) |
|---|---|---|---|---|---|---|---|
| 279,531 | - | 279,531 | + | 89,297 | = | 89,297 | 89,297 |

今回締め日時点でのご利用残高の金額

お支払日 2020年10月12日

明細書作成対象期間　2020年8月21日から2020年9月20日まで

当月分のご請求額は決済日の前営業日までに口座にご用意下さい。

| ご利用明細 | | ご利用金額(外貨) | ご利用金額(円) |
|---|---|---|---|
| お支払い金額内容 | | | |
| 9月[illegible]日 | 前回分口座振替金額 | | - 279,531 |
| お支払い金額合計 | | | - 279,531 |
| お支払い/ご入金・調整金額合計 | | | - 279,531 |

今月ご利用額　西川　知己　様

会員番号 ****_****[redacted]

| | | |
|---|---|---|
| [redacted] | | [redacted] |
| 8月15日 | コスモ石油 セルフ長曽根<br>サービス・ステーション | 4,182 |
| [redacted] | | [redacted] |
| [redacted] | | [redacted] |
| [redacted] | | [redacted] |
| [redacted] | | [redacted] |

会員番号 ****_*****[redacted]

| | |
|---|---|
| ご請求金額 | 89,297円 |
| 決済日 | 2020年10月12日 |
| 決済金融機関 | 大阪信用金庫<br>金岡町支店 |
| 口座番号 | 普通 [redacted] |

住所、電話番号等の変更は、本明細書の右上にあるメンバーシップ・サービス・センターまでお電話下さい。

尚、銀行振込の場合には振込人氏名欄に会員番号とお名前を必ずご記入下さい。

591-8025
大阪府　堺市　北区　長曽根町
１８５－１６

西川　知己　様

上記金額にてご指定の金融機関口座より自動引き落としさせていただきます。

# ご利用代金明細書



西川　知己　様

会員番号 ****-******[redacted]　明細書作成日 2020年9月20日

| ご利用明細 | ご利用金額(外貨) | ご利用金額(円) |
|---|---|---|
| [redacted] | | |
| 西川　知己　様　今月ご利用額合計 | | 85,687 |
| その他のご請求分 | | |
| [redacted] | | |
| その他のご請求分合計 | | 3,610 |
| 今回ご利用・ご請求金額合計 | | 89,297 |

◆ お振込先について
何らかの都合で口座振替ができなかった場合は、下記銀行口座にお振込みください。お振込みの際は振込人名欄に必ず会員番号と基本カード会員名をご入力ください。
振込先: みずほ銀行 六本木支店 普通預金口座[redacted] 口座名義:アメリカンエキスプレスインターナショナルインコーポレイテッド

◆ 外貨建てで生じたカード利用代金等については、当社におけるカード利用代金等の処理日に円換算しました。カード利用代金等が米ドル以外の外貨建てで生じた場合には、米ドルを介しての円換算、すなわちカード利用代金等を一旦米ドルに換算後これを円換算しました。また、カード利用代金等が米ドル建てで生じた場合には、直接円換算しました。別途会員規約にてご同意頂いている通り、法令により特定の換算レートの適用が義務付けられている場合、または協定もしくは現地の慣例により当該カード利用代金等に関して特定の換算レートが使用される場合を除き、円換算に際しては、American Express Exposure Management Ltd. が日本国外で所有し管理するアメリカン・エキスプレス財務システムを利用し、換算日の前営業日における主要な外国為替相場情報から選択した銀行間レートを基に、2% の外貨取扱手数料を加えた（ただし、米ドルを介しての円換算の場合、当該手数料が重複して課せられることはありません。）換算レートを使用しました。この外貨取扱手数料は American Express Travel Related Services Company, Inc. もしくはその関連会社の収益となります。なお、カード利用代金等がアメリカン・エキスプレスに提出される前に第三者により換算される場合、適用される換算レートは当該第三者が決定したものです。

◆明細書1ページ目の上記記載の用語説明
「前回締め日金額」:前回の締め日時点のご利用代金等の残高です。「お支払い/ご入金・調整額」:前回締め日の翌日から今回締め日までにお支払いいただいた金額。取消伝票や修正金額がある場合はその金額も含まれます。「新規ご利用額（含利息）」:前回締め日の翌日から今回締め日までの期間に、弊社が受領した「売上票」の合計金額（手数料を含む）。但し海外でのご利用分については、円に換算した金額をもってご利用額とします。「今回締め日金額」:今回締め日時点でのご利用残高の金額。前回締め日金額 - お支払い/ご入金・調整額 + 新規ご利用額 + その他ご請求分の合計金額により計算されます。「今回ご請求額」:今回お支払いいただく金額。「今回締め日金額」に紛議中（調査中）のご利用分が含まれる場合は、「今回締め日金額」から、それらを除く金額となります。

コスモ石油

納品書（領収書）

近畿陸運局　指定整備工場併設型ＳＳ
信頼の技術！長曽根工場の即日車検
オイル＆タイヤプロショップです！！
１５項目無料安全点検レポート発行中

コスモ石油販売（株）大阪カンパニー
セルフ長曽根
大阪府堺市　北区　長曽根町
３０４７番地５
TEL:072-256-2748　　SS-078832

2020年08月15日 12:56　　伝票No.0403
通番4563

AMEX　　様
XXXXXXXXXX[redacted]
売上　　AMEX

11200
レギュラーガソリン　P16　　¥4182
数量　　３１．９３(L)
単価　　@131

合計　　¥4,182
(内消費税10%(対象　¥4182)　¥380)
承認No.00000[redacted]0032　　処理通番 26722
支払方法 通常
端末番号:7740577707883　　IC
ATC:0062 ｶｰﾄﾞｼｰｹﾝｽ番号:00
APL:AMERICAN EXPRESS
AID:[redacted]
5007-5007 06 2020/08/15
レシートを折りたたんで保管の際は
印字面が内側になる様にお願いします

様式第１１号（第６条関係）

# 領収書等貼付用紙

会派の名称・議員氏名　　西川　知己

| 使途項目 | 調査研究費 |
|---|---|
| 整理番号 | 10-9 |

領収書等貼付欄（複数枚の貼付は、不可）

別紙参照

按　分　率（按分による支出の場合に使用）

50　％　　６，８１８　円　　（按分率の根拠）

政務活動(50%)の他に、政党活動(25%)、私的利用(25%)を含むため

（その他）

ガソリン代　　宛名　西川知己

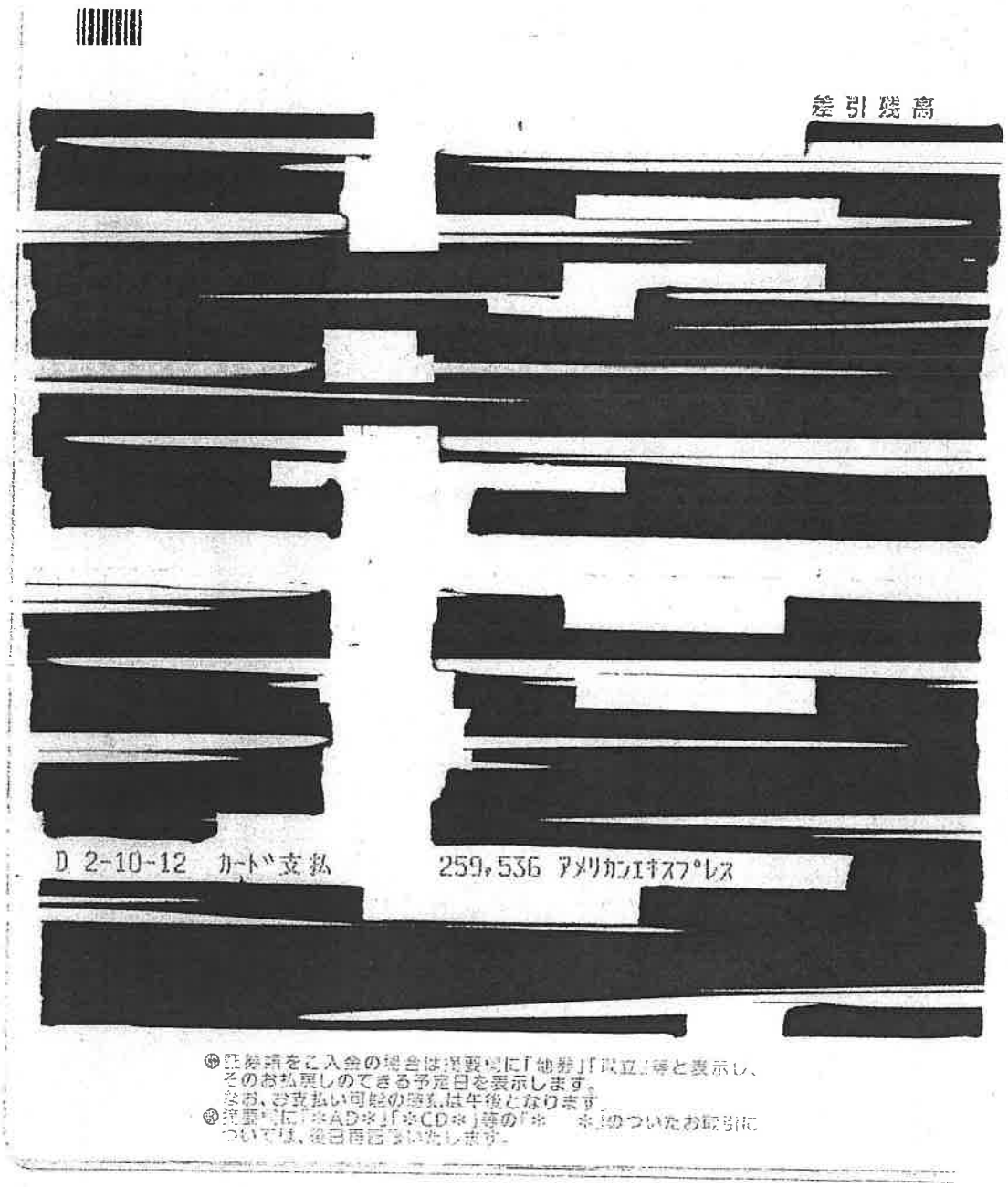

差引残高

[redacted]

D 2-10-12 ｶｰﾄﾞ支払　　259,536 ｱﾒﾘｶﾝｴｷｽﾌﾟﾚｽ

[redacted]

◎証券請をご入金の場合は摘要欄に「他券」「取立」等と表示し、
そのお払戻しのできる予定日を表示します。
なお、お支払い可能の時刻は午後となります。
◎摘要欄に「＊AD＊」「＊CD＊」等の「＊　＊」のついたお取引については、後日再言ないたします。

The American Express Business [redacted] Card

www.americanexpress.co.jp
カード発行者:
アメリカン・エキスプレス・インターナショナル，Inc
167-8001
東京都杉並区荻窪4-30-16
関東財務局長(12)第00405号

TEL:0120-941780
03-3220-6745

利用明細書送付者:
American Express International, Inc.
18th Floor, Cityplaza 4
12 Taikoo Wan Road
Taikoo Shing, Hong Kong

# ご利用代金明細書



西川　知巳　様

会員番号 ****_****[redacted]

明細書作成日
2020年9月19日

| 前回締め日金額 | | お支払い・ご入金・調整金額 | | 新規ご利用金額(合計) | | 今回締め日金額 | 今回ご請求額 (円) |
|---|---|---|---|---|---|---|---|
| 272,337 | - | 272,337 | + | 259,536 | = | 259,536 | 259,536 |

今回締め日時点でのご利用残高の金額

お支払日
2020年10月12日

明細書作成対象期間　2020年8月20日から2020年9月19日まで

当月分のご請求額は決済日の前営業日までに口座にご用意下さい。

| ご利用明細 | ご利用金額(外貨) | ご利用金額(円) |
|---|---|---|
| お支払い金額内容 | | |
| 9月[redacted]日　前回分口座振替金額 | | - 272,337 |
| お支払い金額合計 | | - 272,337 |
| お支払い/ご入金・調整金額合計 | | - 272,337 |
| 西川　知巳　様　今月ご利用額 | | 259,536 |
| 今回ご利用・ご請求金額合計 | | 259,536 |

会員番号
****_****[redacted]

| | |
|---|---|
| ご請求金額 | 259,536円 |
| 決済日 | 2020年10月12日 |
| 決済金融機関 | 大阪信用金庫<br>金閣町支店 |
| 口座番号 | 普通 [redacted] |

住所、電話番号等の変更は、本明細書の右上にあるメンバーシップ・サービス・センターまでお電話下さい。

尚、銀行振込の場合には振込人氏名欄に会員番号とお名前を必ずご記入下さい。

[redacted]

西川　知巳　様

上記金額にてご指定の金融機関口座より自動引き落としさせていただきます

# ご利用代金明細書



西川　知巳　様

****_*****[redacted]　明細書作成日 2020年9月19日

| ご利用明細 | | ご利用金額(外貨) | ご利用金額(円) |
|---|---|---|---|
| [redacted] | | | |
| 8月25日 | ENEOS<br>サービス・ステーション | | 6,468 |
| [redacted] | | | |

# ご利用代金明細書



西川　知巳　様

会員番号 ****-******[redacted]　　明細書作成日 2020年9月19日

| ご利用明細 | ご利用金額(外貨) | ご利用金額(円) |
|---|---|---|
| [redacted] | | |
| 9月3日　ENEOS<br>サービス・ステーション | | 7,169 |
| [redacted] | | |
| 西川　知巳　様　今月ご利用額合計 | | 259,536 |

# ENEOS

## 納品書(領収書)

2020年08月25日 18:37

売上
ｱﾒﾘｶﾝ ｴｷｽﾌﾟﾚｽ ｶｰﾄﾞ　様
ﾄｰｸﾝ XXXXXXXXXXX[redacted]
提携カード
車両番号　実車番
0020-00
レギュラー　P-10
50.14L　*
129円　¥6,468
合計　¥6,468
(消費税10%対象　¥6,468
内消費税等　¥588)
クレジット支払
[redacted]
AMERICAN EXPRESS
有効期限：XX/XX NC　IC
支払方法：一括払い
承認番号：0000025
Tｶｰﾄﾞ番号：XXXXXXXXXXX[redacted]
Tﾎﾟｲﾝﾄ:基本P [redacted]P
特別P [redacted]P
今回計 [redacted]P
利用ポイント [redacted]P
利用可能ポイント [redacted]P
本日付与されたポイントは2～3日目以降に反映されます。有効期限切等の理由で、Tカードにポイントが加算されないことがあります。
詳細はwww.tsite.jpにてご確認下さい。
現金でお買上げの場合は領収書をお渡しいたします。
消費税額表示のない場合は消費税を請求書にてご請求いたします。
消費税には、地方消費税が含まれています。

日之出石油株式会社
Dr.Driveサンライズ新金岡
大阪府　堺市北区
長曽根町1477-1
TEL:072-240-3660　SS-600805
ﾚｼｰﾄNo 6129-04　ﾃﾞｰﾀNo0671-0673
ｸﾚ通番17-89251
005[redacted]　2020/08/26

# ENEOS

## 納品書(領収書)

(株)サンテクノ
堺ＳＳ
堺市堺区北庄町２－３－２
TEL:072-228-8855
2020/09/03(木)15:08
ICS
ｱﾒﾘｶﾝｴｷｽﾌﾟﾚｽ　様
XXXXXXXXXXX[redacted]　552411
売上　ｱﾒﾘｶﾝ･ｴｷｽﾌﾟﾚｽ
レギュラー
020000　¥6517
49.00L　@133.0　L-4 N-12
外税消費税10%　¥652

小計　¥7,169
合計　¥7,169
(10%対象　¥7,169)
承認No.　0000025
支払方法　一括
事前ｵｰｿﾘ OK
端末処理通番　12320
AMERICAN EXPRESS
[redacted]
Tｶｰﾄﾞ番号：XXXXXXXXXX[redacted]
Tﾎﾟｲﾝﾄ:基本P [redacted]P
特別P [redacted]P
特別P(ＳＳ) [redacted]P
今回計 [redacted]P
利用Tポイント [redacted]P
利用可能Tポイント [redacted]P
本日付与されたポイントは２～３日目以降に反映されます。有効期限切等の理由で、Tカードにポイントが加算されないことがあります。
詳細はｗｗｗ．ｔｓｉｔｅ．ｊｐにてご確認下さい。
※本書保管上のお願い！！
財布・手帳等にはさんで保管頂く場合は、印刷面を内側に折り保管をお願い致します。
★ＬＩＮＥはじめました。★
☆ ＥＮＥＯＳ堺ＳＳ ☆
★ @５７５ｅｄｔｊｋ ★
☆ 友だち登録でお得な ☆
★ 情報をお届けします。★
No.5981　担当:0005[redacted]5
POS番号01
2020/09/03

様式第１１号（第６条関係）

# 領収書等貼付用紙

会派の名称・議員氏名　　西川　知己

| 使途項目 | 広報・広聴費 |
|---|---|
| 整理番号 | 10-10 |

領収書等貼付欄（複数枚の貼付は、不可）

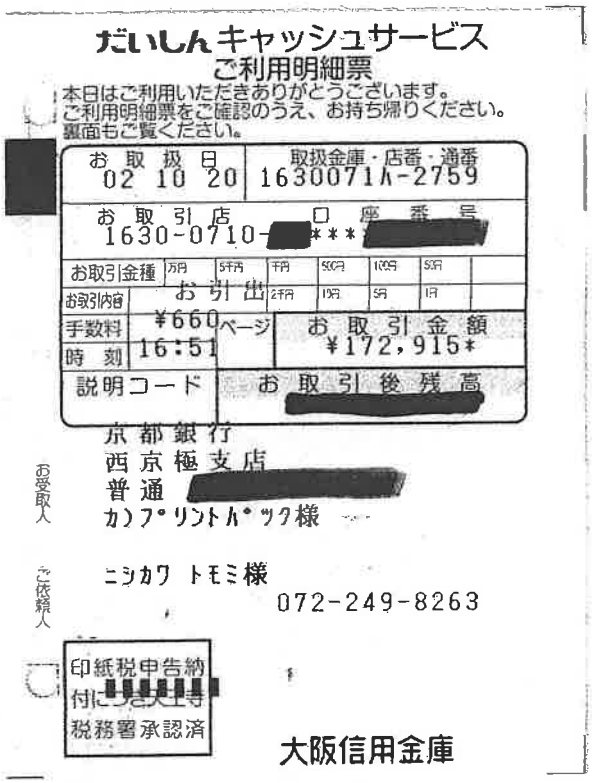

だいしんキャッシュサービス
ご利用明細票

本日はご利用いただきありがとうございます。
ご利用明細票をご確認のうえ、お持ち帰りください。
裏面もご覧ください。

[redacted]

| お取扱日 | 取扱金庫・店番・通番 |
|---|---|
| 02 10 20 | 1630071A-2759 |
| お取引店 | 口座番号 |
| 1630-0710- | [redacted] |

| お取引金種 | 万円 | 5千円 | 千円 | 500円 | 100円 | 50円 |
|---|---|---|---|---|---|---|
| お取引内容 | お引出 | | 2千円 | 10円 | 5円 | 1円 |
| 手数料 | ¥660 | ページ | お取引金額 | | ¥172,915* | |
| 時刻 | 16:51 | | | | | |
| 説明コード | | | お取引後残高 | | [redacted] | |

お受取人
京都銀行
西京極支店
普通 [redacted]
ｶ)ﾌﾟﾘﾝﾄﾊﾟｯｸ様

ご依頼人
ﾆｼｶﾜ ﾄﾓﾐ様
072-249-8263

印紙税申告納付について大正等税務署承認済

大阪信用金庫

按　分　率（按分による支出の場合に使用）

９０　％　　１５６，２１７　円　　（按分率の根拠）

紙面１０％分に政務活動以外の記述を記載しているため

（その他）

チラシ印刷代　宛名　西川　知己

市政報告書の印刷代として（振込手数料も含む）

# 見積書

2020年10月19日

西川知己　様

平素は格別のお引き立てを賜り厚くお礼申し上げます。
ご依頼いただきました件、次の通り御見積申し上げます。
何卒よろしくお願い申し上げます

株式会社プリントパック
〒617-0003
京都府向日市森本町野田
TEL 0120-977-920
FAX 075-935-6890

お支払条件　銀行振込（先払）　　納品場所　ご指定場所

御請求金額　97,950円（税込）　　納品期日　7営業日

| ご注文番号 | 内　　容 | 数量 | 単 価 | 金 額 |
|---|---|---|---|---|
| PAC24280541 | 品名：市政報告書<br>B4 / 両面4色 / コート90 / 30,000部×1種類 /<br>加工1：巻三つ折り<br>加工2： | 1 | 97,950 | 97,950 |
| | | | | |
| 合　計 | | | | 97,950 |

# 納品書

2020年11月01日

西川知己　様

平素は格別のお引き立てを賜り厚くお礼申し上げます。
ご依頼いただきました件、次の通り納品いたします。
何卒よろしくお願い申し上げます

株式会社プリントパック
〒617-0003
京都府向日市森本町野田
TEL 0120-977-920
FAX 075-935-6890

お支払条件　銀行振込（先払）

納品場所　ご指定場所

御請求金額　97,950円（税込）

納品期日　7営業日

| ご注文番号 | 内　　容 | 数量 | 単 価 | 金 額 |
|---|---|---|---|---|
| PAC24280541 | 品名：市政報告書<br>B4 / 両面4色 / コート90 / 30,000部×1種類 /<br>加工1：巻三つ折り<br>加工2： | 1 | 97,950 | 97,950 |
| | | | | |
| 合　計 | | | | 97,950 |

特記事項

# 請求書

2020年10月19日

西川知己　様

平素は格別のお引き立てを賜り厚くお礼申し上げます。
ご依頼いただきました件、次の通り御請求申し上げます。
何卒よろしくお願い申し上げます

株式会社プリントパック
〒617-0003
京都府向日市森本町野田
TEL 0120-977-920
FAX 075-935-6890

お支払条件　銀行振込（先払）　　納品場所　ご指定場所

御請求金額　97,950円（税込）　　納品期日　7営業日

| ご注文番号 | 内　　容 | 数量 | 単 価 | 金 額 |
|---|---|---|---|---|
| PAC24280541 | 品名：市政報告書<br>B4 / 両面4色 / コート90 / 30,000部×1種類 /<br>加工1：巻三つ折り<br>加工2： | 1 | 97,950 | 97,950 |
| | | | | |
| 合　計 | | | | 97,950 |

特記事項
上記金額にはお振込手数料は含まれておりません。
弊社でのご入金確認後に印刷作業に入らせていただきます。（前払い）

京都銀行（金融機関コード：0158）
三菱UFJ銀行（金融機関コード：0005）
三井住友銀行（金融機関コード：0009）
みずほ銀行（金融機関コード：0001）
りそな銀行（金融機関コード：0010）
楽天銀行（金融機関コード：0036）
ゆうちょ銀行（金融機関コード：9900）

西京極支店（支店コード：156）
京都駅前支店（支店コード：434）
京都支店（支店コード：496）
伏見支店（支店コード：438）
京都支店（支店コード：501）
ロック支店（支店コード：202）
・ゆうちょ銀行からのお振込み：
記号番号：総合 [redacted]
・他銀行からのお振り込み：
四四八店（支店コード：448）

普通預金 [redacted] カ）プリントパック
普通預金 [redacted] カ）プリントパック
普通預金 [redacted] カ）プリントパック
普通預金 [redacted] カ）プリントパック
普通預金 [redacted] カ）プリントパック
普通預金 [redacted] カ）プリントパック
普通預金 [redacted] カ）プリントパック

# 見積書

2020年10月19日

西川知己　様

平素は格別のお引き立てを賜り厚くお礼申し上げます。
ご依頼いただきました件、次の通り御見積申し上げます。
何卒よろしくお願い申し上げます

株式会社プリントパック
〒617-0003
京都府向日市森本町野田
TEL 0120-977-920
FAX 075-935-6890

お支払条件　銀行振込（先払）　　納品場所　ご指定場所

御請求金額　68,670円（税込）　　納品期日　7営業日

| ご注文番号 | 内　　容 | 数量 | 単 価 | 金 額 |
|---|---|---|---|---|
| PAC24280575 | 品名：市政報告書<br>B4 / 両面4色 / コート90 / 20,000部×1種類 /<br>加工1：巻三つ折り<br>加工2： | 1 | 68,670 | 68,670 |
| | | | | |
| 合　計 | | | | 68,670 |

# 納品書

2020年11月01日

西川知己　様

平素は格別のお引き立てを賜り厚くお礼申し上げます。
ご依頼いただきました件、次の通り納品いたします。
何卒よろしくお願い申し上げます

株式会社プリントパック
〒617-0003
京都府向日市森本町野田
TEL 0120-977-920
FAX 075-935-6890

お支払条件　銀行振込（先払）　　納品場所　ご指定場所

御請求金額　68,670円（税込）　　納品期日　7営業日

| ご注文番号 | 内　　容 | 数量 | 単 価 | 金 額 |
|---|---|---|---|---|
| PAC24280575 | 品名：市政報告書<br>B4 / 両面4色 / コート90 / 20,000部×1種類 /<br>加工1：巻三つ折り<br>加工2： | 1 | 68,670 | 68,670 |
| | | | | |
| 合　計 | | | | 68,670 |

特記事項

# 請求書

2020年10月19日

西川知己　様

平素は格別のお引き立てを賜り厚くお礼申し上げます。
ご依頼いただきました件、次の通り御請求申し上げます。
何卒よろしくお願い申し上げます

株式会社プリントパック
〒617-0003
京都府向日市森本町野田[redacted]
TEL 0120-977-920
FAX 075-935-6890

お支払条件　銀行振込（先払）　　納品場所　ご指定場所

御請求金額　68,670円（税込）　　納品期日　7営業日

| ご注文番号 | 内　　容 | 数量 | 単 価 | 金 額 |
|---|---|---|---|---|
| PAC24280575 | 品名：市政報告書<br>B4 / 両面4色 / コート90 / 20,000部×1種類 /<br>加工1：巻三つ折り<br>加工2： | 1 | 68,670 | 68,670 |
| | | | | |
| 合　計 | | | | 68,670 |

特記事項
上記金額にはお振込手数料は含まれておりません。
弊社でのご入金確認後に印刷作業に入らせていただきます。（前払い）

| | | |
|---|---|---|
| 京都銀行（金融機関コード：0158） | 西京極支店（支店コード：156） | 普通預金[redacted] カ）プリントパック |
| 三菱UFJ銀行（金融機関コード：0005） | 京都駅前支店（支店コード：434） | 普通預金[redacted] カ）プリントパック |
| 三井住友銀行（金融機関コード：0009） | 京都支店（支店コード：496） | 普通預金[redacted] カ）プリントパック |
| みずほ銀行（金融機関コード：0001） | 伏見支店（支店コード：438） | 普通預金[redacted] カ）プリントパック |
| りそな銀行（金融機関コード：0010） | 京都支店（支店コード：501） | 普通預金[redacted] カ）プリントパック |
| 楽天銀行（金融機関コード：0036） | ロック支店（支店コード：202） | 普通預金[redacted] カ）プリントパック |
| ゆうちょ銀行（金融機関コード：9900） | ・ゆうちょ銀行からのお振込み：<br>記号番号：総合：[redacted] | 普通預金[redacted] カ）プリントパック |
| | ・他銀行からのお振り込み：<br>四四八店（支店コード：448） 371 | |

# 見積書

2020年10月19日

西川知己　様

平素は格別のお引き立てを賜り厚くお礼申し上げます。
ご依頼いただきました件、次の通り御見積申し上げます。
何卒よろしくお願い申し上げます

株式会社プリントパック
〒617-0003
京都府向日市森本町野田
TEL 0120-977-920
FAX 075-935-6890

お支払条件　銀行振込（先払）　　納品場所　ご指定場所

御請求金額　6,295円（税込）　　納品期日　7営業日

| ご注文番号 | 内　　容 | 数量 | 単 価 | 金 額 |
|---|---|---|---|---|
| PAC24280602 | 品名：市政報告書<br>B4 / 両面4色 / コート90 / 500部×1種類 /<br>加工1：巻三つ折り<br>加工2： | 1 | 6,295 | 6,295 |
| | | | | |
| 合　計 | | | | 6,295 |

# 納品書

2020年11月01日

西川知己　様

平素は格別のお引き立てを賜り厚くお礼申し上げます。
ご依頼いただきました件、次の通り納品いたします。
何卒よろしくお願い申し上げます

株式会社プリントパック
〒617-0003
京都府向日市森本町野田
TEL 0120-977-920
FAX 075-935-6890

お支払条件　銀行振込（先払）

納品場所　ご指定場所

御請求金額　6,295円（税込）

納品期日　7営業日

| ご注文番号 | 内　　容 | 数量 | 単 価 | 金 額 |
|---|---|---|---|---|
| PAC24280602 | 品名：市政報告書<br>B4 / 両面4色 / コート90 / 500部×1種類 /<br>加工1：巻三つ折り<br>加工2： | 1 | 6,295 | 6,295 |
| | | | | |
| 合　計 | | | | 6,295 |

特記事項

# 請求書

2020年10月19日

西川知己　様

平素は格別のお引き立てを賜り厚くお礼申し上げます。
ご依頼いただきました件、次の通り御請求申し上げます。
何卒よろしくお願い申し上げます

株式会社プリントパック
〒617-0003
京都府向日市森本町野田
TEL 0120-977-920
FAX 075-935-6890

お支払条件　銀行振込（先払）　　納品場所　ご指定場所

御請求金額　6,295円（税込）　　納品期日　7営業日

| ご注文番号 | 内　　容 | 数量 | 単 価 | 金 額 |
|---|---|---|---|---|
| PAC24280602 | 品名：市政報告書<br>B4 / 両面4色 / コート90 / 500部×1種類 /<br>加工1：巻三つ折り<br>加工2： | 1 | 6,295 | 6,295 |
| | | | | |
| 合　計 | | | | 6,295 |

特記事項
上記金額にはお振込手数料は含まれておりません。
弊社でのご入金確認後に印刷作業に入らせていただきます。（前払い）

京都銀行（金融機関コード：0158）
三菱UFJ銀行（金融機関コード：0005）
三井住友銀行（金融機関コード：0009）
みずほ銀行（金融機関コード：0001）
りそな銀行（金融機関コード：0010）
楽天銀行（金融機関コード：0036）
ゆうちょ銀行（金融機関コード：9900）

西京極支店（支店コード：156）
京都駅前支店（支店コード：434）
京都支店（支店コード：496）
伏見支店（支店コード：438）
京都支店（支店コード：501）
ロック支店（支店コード：202）
・ゆうちょ銀行からのお振込み：
記号番号：総合：[redacted]
・他銀行からのお振り込み：
四四八店（支店コード：448）

普通預金[redacted]カ）プリントパック
普通預金[redacted]カ）プリントパック
普通預金[redacted]カ）プリントパック
普通預金[redacted]カ）プリントパック
普通預金[redacted]カ）プリントパック
普通預金[redacted]カ）プリントパック
普通預金[redacted]カ）プリントパック

発行元　西川知己　〒591-8025 大阪府堺市北区長曽根町185-16　TEL/FAX 072-249-8263

# 堺市議会議員　西川知己　市政報告書

2020.11

秋もますます深まってまいりました。皆様におかれましてはいかがお過ごしでしょうか。
今年は、コロナ渦によりありとあらゆるこれまでの常識が変化することとなり、生活様式がガラッと変化したことと思います。
私たち議会議員も、仕事内容に大きな変化を感じつつ、様々な場面で最大限密にならない対策を取り、できる限りのことをやっている現状です。
日々皆様から頂くご相談やご要望は、これからも懸命に取り組んでまいりますので、様々なお困りごとを是非ご相談下さい。

## 中止になった吹奏楽コンクールの代替大会が堺市で開催！！

私は、中学1年から大学卒業まで吹奏楽部に所属し、コンクールに全精力を傾けていました。新型コロナウイルスの影響で吹奏楽コンクールが中止となり、クラブ活動を行う学生の皆さんにとって本当に辛い決定だったと思います。
自分自身の経験があるからこそ、皆さんの気持ちを容易に想像でき、何とかしてあげれないかと、堺市議会で質疑を行いました。その結果、発表の場を失った中高生のために公共施設を無料で貸し出す、「堺市文化芸術応援画」が立ち上がり、私の母校である近畿大学吹奏楽部から「中高生のために何かをしてあげたい」との嘆願も受け、現役部員が実行委員会を結成。私が行政との橋渡し役となり「*ヒカリコンサート 吹奏楽の輝きをもう一度！大阪府中学校・高等学校吹奏楽フェスティバル2020*」を開催いたしました。

大阪府、大阪市、堺市の各教育委員会・議会並びに堺市文化振興財団から後援をいただき、吉村洋文大阪府知事・永藤英機堺市長・土井達也大阪府議会議長・ホンダリエ大阪市会議長、そして堺市北区選出の宮本恵子議長からも応援メッセージ動画を頂きました。
またMBS「ミント！」にも特集をしていただきました。

記者会見の様子

宮本恵子議長撮影の様子

「ミント！」出演時の取材を受ける
実行委員長　米本大輝さん(4回生)



永藤英機堺市長撮影の様子

## 【当日の様子】

ヒカリコンサート（於：フェニーチェ堺）

大阪府内の中学校高等学校が42校参加し、大ホールの舞台に上がった吹奏楽部員は1,300名、保護者や関係者など観覧された皆様は総勢5,000名程度という、コロナ禍においては、国内最大級のイベントとなりました。

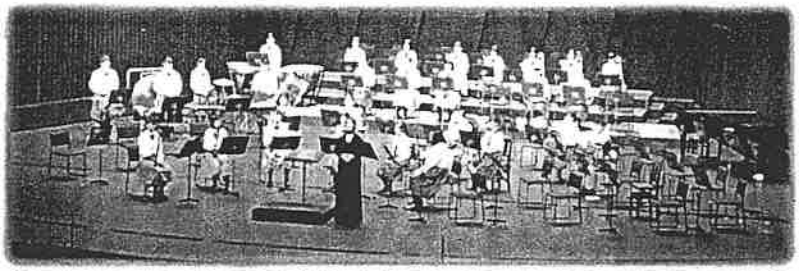

堺市並びに堺市文化振興財団のご指導のもと「ヒカリコンサート新型コロナウイルス対策ガイドライン」を策定し、出演者及び来場者の安全に十分配慮した上で運営いたしました。

大人の都合で目標をなくした中学生高校生に、実行委員会である大学生の手で希望を持たせることができたことは、就職を控えた大学生にとって、とてもいい経験になったと感じました。

## コンテストの結果

【9月26日(土)】

**中学校コンテスト部門**

| | |
|---|---|
| ・堺市立美原西中学校 | 銀 |
| ・堺市立長尾中学校 | 金 |
| ・大阪市立三稜中学校 | 金 |
| ・大阪市立今津中学校 | 金 |
| ・堺市立三国丘中学校 | 銀 |
| ・大阪市立中野中学校 | 金 |
| ・堺市立鳳中学校 | 金（グランプリ） |

**高等学校コンテスト部門**

| | |
|---|---|
| ・金蘭千里中学校・高等学校 | 金 |
| ・大商学園高等学校 | 銀 |
| ・大阪市立淀商業高等学校 | 金 |
| ・大阪府立山田高等学校 | 金 |
| ・精華高等学校 | 金（グランプリ） |

【9月27日(日)】

**中学校コンテスト部門**

| | |
|---|---|
| ・大阪市立東陽中学校 | 銀 |
| ・大阪市立平野北中学校 | 銀 |
| ・松原市立松原第六中学校 | 銀 |
| ・大阪市立巣中学校 | 金 |
| 大阪市立旗陽中学校 | 金 |
| ・大阪市立高速中学校 | 金（グランプリ） |
| ・大阪教育大学附属天王寺中学校 | 銀 |

**高等学校コンテスト部門**

| | |
|---|---|
| ・香里ヌヴェール学院中学校・高等学校 | 銀 |
| ・金光藤蔭高等学校 | 銀 |
| ・大阪府立高槻北高等学校 | 銀 |
| ・大阪信愛学院中・高等学校 | 銀 |
| ・金蘭会高等学校・中学校 | 金 |
| ・大阪青凌中学校高等学校 | 金 |

コンテスト部門の結果は、見事堺市内の「鳳中学校」「精華高等学校」がグランプリを受賞、堺市北区にある長尾中学校も見事 金賞 を受賞されました。各学校の皆様、お疲れ様でした。
そして本当におめでとうございます！

私西川知己は、学生時代音楽に触れ続けてきたこともあり、堺の伝統・文化・芸術について、より市民の皆様に親しんでいただきたい、より皆様に学ぶ場や発表の場を持っていただきたい、そして何より次世代を担う子供たちに普段経験できない文化芸術に触れる機会をより多く提供したいと願っており、これからも、より良い制度になるよう取り組んでまいります。もしお困りごとや、ご要望がございましたら、電話・FAX・メールもしくは直接お越しいただくなど、どんな形でもいいのでおっしゃってください。（道路が汚い、危険な箇所がある、行政にうまく伝わらない等々何でも）誠心誠意ご対応いたします。

堺市議会議員　西川知己
〒591-8025　大阪府堺市北区長曽根町185-16

様式第１１号（第６条関係）

# 領収書等貼付用紙

会派の名称・議員氏名　　西川　知己

| 使途項目 | 広報・広聴費 |
|---|---|
| 整理番号 | 10-11 |

領収書等貼付欄（複数枚の貼付は、不可）

駐車券
P.ZONE
堺市北区役所
本券は出場の際に必要です。
折り曲げたり、濡らしたり、磁気に
近づけたりしないで下さい。

1-0054
20-10-21 09:59

精算10-21 11:30
駐車時間 1時間31分
駐車料金 400円
割引 0円
領収書
前払 0円
現金 400円
釣銭 600円
NO. 329906

按分率（按分による支出の場合に使用）

％　　４００　円　　（按分率の根拠）

（その他）

駐車場代　宛名　西川　知己

交差点の危険防止の陳情を役所に相談しに行った際

様式第１１号（第６条関係）

# 領収書等貼付用紙

会派の名称・議員氏名　　西川　知己

| 使途項目 | 事務・事務所費 |
|---|---|
| 整理番号 | 10-12 |

領収書等貼付欄（複数枚の貼付は、不可）

(A)電気料金等領収証

年月分　2－9

金額
21,919
うち消費税等相当額
1,992

お支払人氏名
西川　知已　様

お客さま番号
[redacted]

ご請求番号
21-00043-56329

東京電力エナジーパートナー株式会社
お問い合わせ先
（カスタマーセンター）
0120-995-113

日　附　印
[redacted]
2.10.26
港区芝浦
ファミリーマート

（お客さま控え）

按　分　率（按分による支出の場合に使用）

４０％　　８，７６７　円

（按分率の根拠）事務所使用状況報告書の通り

（その他）

R2.8/21～R2.9/17までの事務所電気代として

A0A01A00411800000000
274510898419

591-8025
大阪府堺市　北区長曽根町１８５－１６

東京電力エナジーパートナー株式会社

西川　知巳　様

東京都港区東新橋２－３－１７
モメント汐留
業務センター

お客さま番号 [redacted]

お問い合わせ先（カスタマーセンター）
0120-995-113
～おかけ間違いにお気をつけ下さい。～

## 電気料金等請求書
(Electric bills)

毎度ご利用いただきありがとうございます。令和　２年　９月分の電気料金等を下記のとおりご請求させていただきます。

西川　知巳　様

| | |
|---|---|
| ご請求金額 | 21,919円 |
| うち消費税等相当額 | 1,992円 |

| | | | | | |
|---|---|---|---|---|---|
| ご使用場所 | 大阪府堺市　北区長曽根町１８５－１６ | | | | |
| 地区番号 | 17 | お客さま番号 | [redacted] | ご請求番号 | 21-00043-56329 |
| お支払期限日 | 令和　２年１０月２９日 | 供給地点特定番号 | 06-0172-4273-0092-1201-0000 | | |
| | | 次回ご請求予定日 | 令和　２年１０月２０日 | | |

○ご契約内容　契約種別　スタンダードA　　使用期間　８月２１日 ～ ９月１７日
契約電力　主契約　4kW

○ご使用実績　使用電力量　合計　765kWh　最大需要電力　3kW
ご使用量の内訳は裏面をご確認ください。

○過去１年間の最大需要電力（kW）

| | | | | | | | |
|---|---|---|---|---|---|---|---|
| 令和　２年　８月 | 3kW | 令和　２年　７月 | 2kW | 令和　２年　６月 | 2kW | 令和　２年　５月 | 2kW |
| 令和　２年　４月 | 3kW | 令和　２年　３月 | 4kW | 令和　２年　２月 | 4kW | 令和　２年　１月 | 4kW |
| 令和　１年１２月 | 3kW | 令和　１年１１月 | 3kW | 令和　１年１０月 | 2kW | | |

契約電力は、当月を含む過去１２ヶ月における各月の最大需要電力のうちで最も大きい値となります。

<クレジットカードでのお支払いが便利です>
左のＱＲコードを読み取っていただくと、　２年　９月分
電気料金をクレジットカードでお支払いできます。

お支払いの際は、このミシン目より切り取りご持参下さい。

お客さま番号 [redacted]

ご請求番号 21-00043-56329

# 電気料金等内訳書

記載されていない事項につきましては、ご契約中の契約種別に応じた約款によります。

| 料金項目 | 単価 | kVA/kW/kWh/㎥ | 金額（円） | 備考 |
|---|---|---|---|---|
| 基本料金 | 0.00 | 4 | 0 | 28日間 |
| 電力量料金 | | | 19,420 | |
| ・定額料金 | | | 333.72 | |
| ・1段料金 | 20.29 | 105 | 2,130.45 | |
| ・2段料金 | 24.26 | 180 | 4,366.80 | |
| ・3段料金 | 27.83 | 465 | 12,940.95 | |
| ・燃料費調整額 | -0.46 | 765 | -351.90 | |
| 再エネ発電賦課金 | 2.98 | 765 | 2,279 | |
| 請求手数料 | | | 220 | |
| 電気料金計 | | | 21,919 | |
| うち消費税等相当額 | | | 1,992 | |

燃料費調整単価のお知らせ（1kWhあたり、税込）

| | |
|---|---|
| 9月（当月）分 | −0．46円 |
| 10月（翌月）分 | −0．79円 |
| 翌月分は当月分に比べ | −0．33円 |

○停電等、電気設備に関するお問い合わせはこちらまでご連絡ください。「0800−777−3081」

○ご請求金額には託送料金相当額を含んでおります。託送料金相当額の目安はご使用量（kWh）に平均単価8．59円を乗じて算定いただけます。
なお、託送料金相当額の平均単価には、法律で定められた使用済燃料再処理等既発電費相当額0．16円および電源開発促進税0．41円が含まれております。

ポイント充当をご利用されたご家庭のお客さまへ "ポイント充当希望額が電気料金の請求額を超えた場合、超過分は、次回のご請求に繰越いたします。"

様式第１１号（第６条関係）

# 領収書等貼付用紙

会派の名称・議員氏名　　西川　知己

| 使途項目 | 事務・事務所費 |
|---|---|
| 整理番号 | 10-13 |

領収書等貼付欄（複数枚の貼付は、不可）

別紙参照

按　分　率（按分による支出の場合に使用）

４０％　　４，５６４　円

（按分率の根拠）事務所使用状況報告書の通り

（その他）

R2.8/5～R2.10/2までの事務所水道代として

## 水道料金等 納入通知書兼領収証書

公 振替口座 [redacted]
加入者 堺市上下水道事業管理者

西川　知己　様
ご使用場所
北区長曾根町１８５－１６

| お客様番号 | 請求年月 | 区分 |
|---|---|---|
| [redacted] | 2年11月 | 0 業務 |

| 水道水量 ㎥ | 下水水量 ㎥ | 戸数 | 口径 |
|---|---|---|---|
| 42 | 42 | 1 | 013 |

| 水道料金 円 | 下水道使用料 円 | 合計金額 円 |
|---|---|---|
| 5,328 | 6,083 | 11,411 |

（上記金額には、消費税等相当額を含みます。）

ご使用期間　8月 5日~10月 2日
（59日間）

納付期限　令和 2年 11月10日

上記の金額を納付期限までにお支払いください。

堺市上下水道事業管理者

上記の金額正に領収しました。この領収証書は堺市上下水道事業管理者が有効と認める領収日付印の押印によって効力を生じます。なお、金額を訂正したものは無効となります。

（お客様保存）

領収日付印
'20.10.26
（収入印紙不要）

収納代行会社 ㈱電算システム

## ご使用水量のお知らせ

ご住所 北区長曾根町１８５－１６

お名前 西川　知己　様

お客様番号 [redacted]

ご使用期間 R 2. 8. 5~R 2.10. 2(59日間)

| | | |
|---|---|---|
| 今回指示数 | 386 | ㎥ |
| 前回指示数(－) | 344 | ㎥ |
| メーター取替前水量 (＋) | | ㎥ |
| ご使用水量 | 42 | ㎥ |

減額終了に伴い、今回請求から通常料金になります。

ご参考：昨年同期ご使用水量 37㎥（59日間）

## 請求予定金額のお知らせ

| 請求年月 | 令和 2年11月 | | |
|---|---|---|---|
| | 水量 | 金額 | 内消費税等相当額 |
| 上水道 | 42 ㎥ | 5,328 円 | ( 484 円) |
| 下水道 | 42 ㎥ | 6,083 円 | ( 553 円) |

請求予定金額　11,411 円 ( 1,037 円)

お支払い予定日　令和 2年11月10日

この「ご使用水量のお知らせ」で料金のお支払いはできません。
上記は予定金額で、変更となることもあります。
通常、水道水を使用した場合の下水道水量は上水道水量と同じです。

## 口座振替済のお知らせ

下記のとおり、振替させて頂きましたので、お知らせします。
ありがとうございました。（金額には消費税等相当額を含みます。）

| 請求年月 | 振替日 | 振替済金額 |
|---|---|---|
| | | |

検針業務受託業者　00101735
ヴェオリア・ジェネッツ（株）　堺北営業所
TEL 072-240-1871　担当　１１２４ [redacted]
お問合せは、お客様センター（電話受付委託先）へ
TEL 0570-02-1132　FAX 072-252-4132

堺市上下水道局

様式第１１号（第６条関係）

領収書等貼付用紙

会派の名称・議員氏名　　西川　知己

| 使途項目 | 事務・事務所費 |
|---|---|
| 整理番号 | 10-14 |

領収書等貼付欄（複数枚の貼付は、不可）

Seria

領収書

中もず店　　0975
TEL072-254-7770　レジ3　54705
2020/10/26(月)　11:10
ﾏｲｸﾛﾌｧｲﾊﾞｰﾐﾆ雑巾20x15cm 5P　100
~~ﾌﾛｰﾘﾝｸﾞﾜｲﾊﾟｰｼｰﾄﾄﾞﾗｲ45枚　100~~
小計　2点　200
消費税　20
合計　¥220
(10%対象　220)
お預り　¥220

商品不良は返品・交換承ります。
お客様ご都合の場合レシートと商品（開封済とお客様注文除く）を下記期間内にお持ちください。
＜返品・交換期間＞
雑貨　2020/10/26～2020/11/26
食品　2020/10/26(※)
※店外に出られていない場合に限る

詠んでみよう 日々の彩り 川柳に
セリアdo川柳2020
12.15(火)まで募集中！

按　分　率（按分による支出の場合に使用）

８０　％　　８８　円

（按分率の根拠）政務活動８０％、政党活動２０％。事務所使用状況報告書の通り

（その他）

事務所備品購入費　　宛名　西川　知己

雑巾購入代として

様式第１１号（第６条関係）

# 領収書等貼付用紙

会派の名称・議員氏名　　西川　知己

| 使途項目 | 事務・事務所費 |
|---|---|
| 整理番号 | 10-15 |

領収書等貼付欄（複数枚の貼付は、不可）

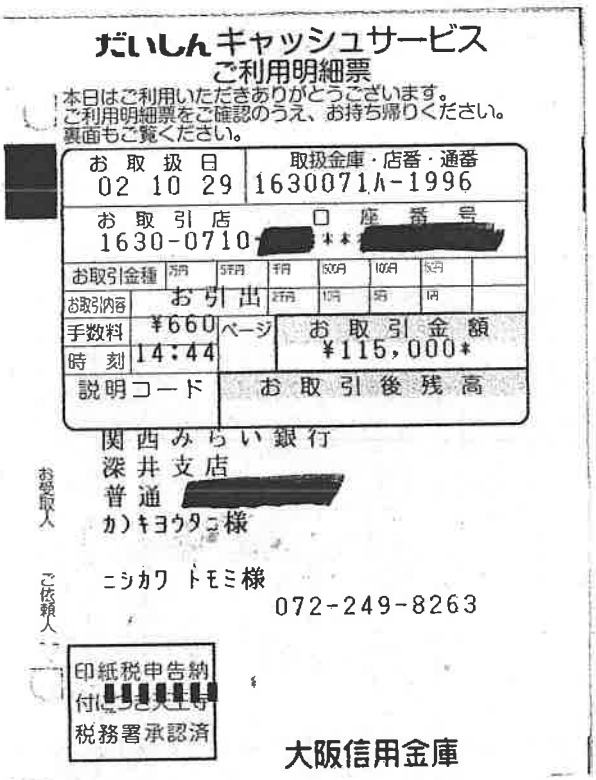

だいしんキャッシュサービス
ご利用明細票

本日はご利用いただきありがとうございます。
ご利用明細票をご確認のうえ、お持ち帰りください。
裏面もご覧ください。

[redacted]

| お取扱日 | 取扱金庫・店番・通番 |
|---|---|
| 02 10 29 | 1630071ﾊ-1996 |
| お取引店 1630-0710 | 口座番号 [redacted] |
| お取引金種 | 万円 5千円 千円 500円 100円 50円 |
| お取引内容 | お引出 2万円 1万円 5千円 1千円 |
| 手数料 | ¥660 ページ |
| 時刻 | 14:44 |
| 説明コード | お取引後残高 |
| お取引金額 | ¥115,000* |

関西みらい銀行
深井支店
普通 [redacted]
ｶ)ｷﾖｳﾀｺ様

お受取人

ご依頼人
ﾆｼｶﾜ ﾄﾓﾐ様
072-249-8263

印紙税申告納付
[redacted]
税務署承認済

大阪信用金庫

按　分　率（按分による支出の場合に使用）

４０％　　４６，２６４円

（按分率の根拠）事務所使用状況報告書の通り

（その他）

11 月分事務所家賃として　（振込手数料も含む）

様式第１１号（第６条関係）

# 領収書等貼付用紙

会派の名称・議員氏名　　西川　知己

| 使途項目 | 事務・事務所費 |
|---|---|
| 整理番号 | 10-16 |

領収書等貼付欄（複数枚の貼付は、不可）

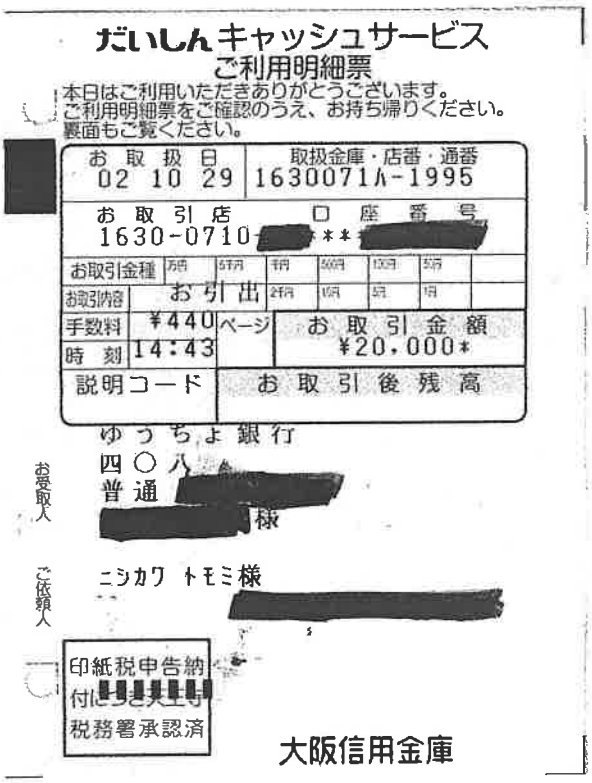

だいしんキャッシュサービス
ご利用明細票

本日はご利用いただきありがとうございます。
ご利用明細票をご確認のうえ、お持ち帰りください。
裏面もご覧ください。

[redacted]

| お取扱日 | 取扱金庫・店番・通番 |
|---|---|
| 02 10 29 | 1630071ﾊ-1995 |
| お取引店 | 口座番号 |
| 1630-0710 | [redacted] |

| お取引金種 | 万円 | 5千円 | 千円 | 500円 | 100円 | 50円 | |
|---|---|---|---|---|---|---|---|
| お取引内容 | お引出 | | 2千円 | 1千円 | 5百円 | 1円 | |
| 手数料 | ¥440 | ページ | お取引金額 ¥20,000* | | | | |
| 時刻 | 14:43 | | | | | | |
| 説明コード | | お取引後残高 | | | | | |

お受取人
ゆうちょ銀行
四〇八
普通 [redacted]
[redacted] 様

ご依頼人
ニシカワ トモミ様 [redacted]

印紙税申告納付
税務署承認済

大阪信用金庫

按　分　率（按分による支出の場合に使用）

４０％（８０％）　　１１，３７６円

（按分率の根拠）事務所使用状況報告書の通り

（その他）

１１月分事務所駐車場代として（振込手数料も含む）

様式第１１号（第６条関係）

領収書等貼付用紙

会派の名称・議員名称　　西川　知己

| 使途項目 | 事務・事務所費 |
|---|---|
| 整理番号 | 11－1 |

領収書等貼付欄（複数枚の貼付は、不可）

領収証

コーナン

中もず店☎072-253-6644

お買い上げ商品の返品・交換は、
必ずこの領収証をご持参のうえ
２週間以内にお願いいたします。
（一部商品につきましては、除外
させて頂きます。）
2020年11月02日(月)　　No.0005

責No00000433[redacted]
4901301733764JAN
~~001530外花王　　かんたんマイ~~
~~¥88~~
4902505370328JAN
001410外パイロットＮＥＷツイン
¥88
小計　¥176
外税10(対象　176)　¥17
(税合計　¥17)
合計　¥193
お預り　¥200
お釣り　¥7
～レシート表記のお知らせ～
商品名の前に、セ）のついている
商品はセルフメディケーション税
制控除対象商品です。
◆印は軽減税率(8%)適用商品です。

No.5486　　2点買　　13:11TM

按分率（按分による支出の場合に使用）

80（[redacted]）％　　７６　円

（按分率の根拠）事務所使用状況報告書の通り。政務活動費 80%、政党活動 20%

（その他）

事務所備品購入費　・　宛名　　西川　知己

油性ペン購入費

様式第１１号（第６条関係）

# 領収書等貼付用紙

会派の名称・議員氏名　　西川　知己

| 使途項目 | 人件費 |
|---|---|
| 整理番号 | 11-2 |

領収書等貼付欄（複数枚の貼付は、不可）

別紙参照

按　分　率（按分による支出の場合に使用）

８０％　　１２０，０００円　　（按分率の根拠）

雇用状況報告書の通り

（その他）

人件費 R2.10 月分（別紙内訳添付）

# 領　収　書

西川　知己　　様

No.

発行日　　2020年11月5日

**金額**　　**¥150,000**

但　　１０月 度人件費として

上記正に領収いたしました。

内　訳

〒[redacted]

大阪府堺市[redacted]

TEL [redacted]

様式第１１号（第６条関係）

# 領収書等貼付用紙

会派の名称・議員名称　　西川　知己

| | |
|---|---|
| 使途項目 | 事務・事務所費 |
| 整理番号 | 11-3 |

領収書等貼付欄（複数枚の貼付は、不可）

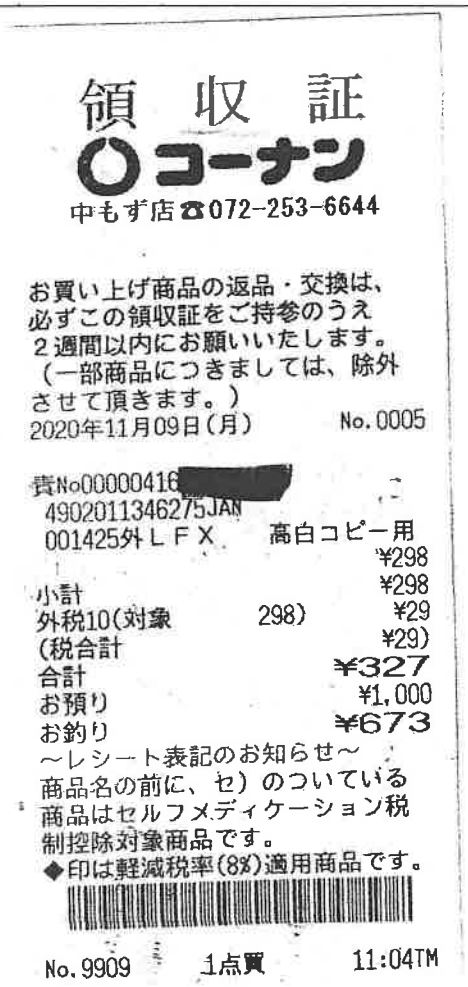

領収証

コーナン

中もず店☎072-253-6644

お買い上げ商品の返品・交換は、
必ずこの領収証をご持参のうえ
２週間以内にお願いいたします。
（一部商品につきましては、除外
させて頂きます。）
2020年11月09日(月)　　No.0005

責No00000416[redacted]
4902011346275JAN
001425外ＬＦＸ　高白コピー用
¥298
小計　¥298
外税10(対象　298)　¥29
(税合計　¥29)
合計　¥327
お預り　¥1,000
お釣り　¥673
～レシート表記のお知らせ～
商品名の前に、セ）のついている
商品はセルフメディケーション税
制控除対象商品です。
◆印は軽減税率(8%)適用商品です。

No.9909　1点買　11:04TM

按　分　率（按分による支出の場合に使用）

８０　％　　２６１　円

（按分率の根拠）事務所使用状況報告書の通り。政務活動80%、政党活動20%

（その他）

事務所備品購入費　　宛名　　西川　知己

コピー用紙購入費

様式第１１号（第６条関係）

# 領収書等貼付用紙

会派の名称・議員氏名　　西川　知己

| 使途項目 | 事務・事務所費 |
|---|---|
| 整理番号 | 11-4 |

領収書等貼付欄（複数枚の貼付は、不可）

別紙参照

按　分　率（按分による支出の場合に使用）

１/３　　２，２４５円　　（按分率の根拠）

政務活動(1/3)の他に、政党活動(1/3)、私的利用(1/3)を含むため

（その他）

携帯電話使用料金　　宛名　西川　知己

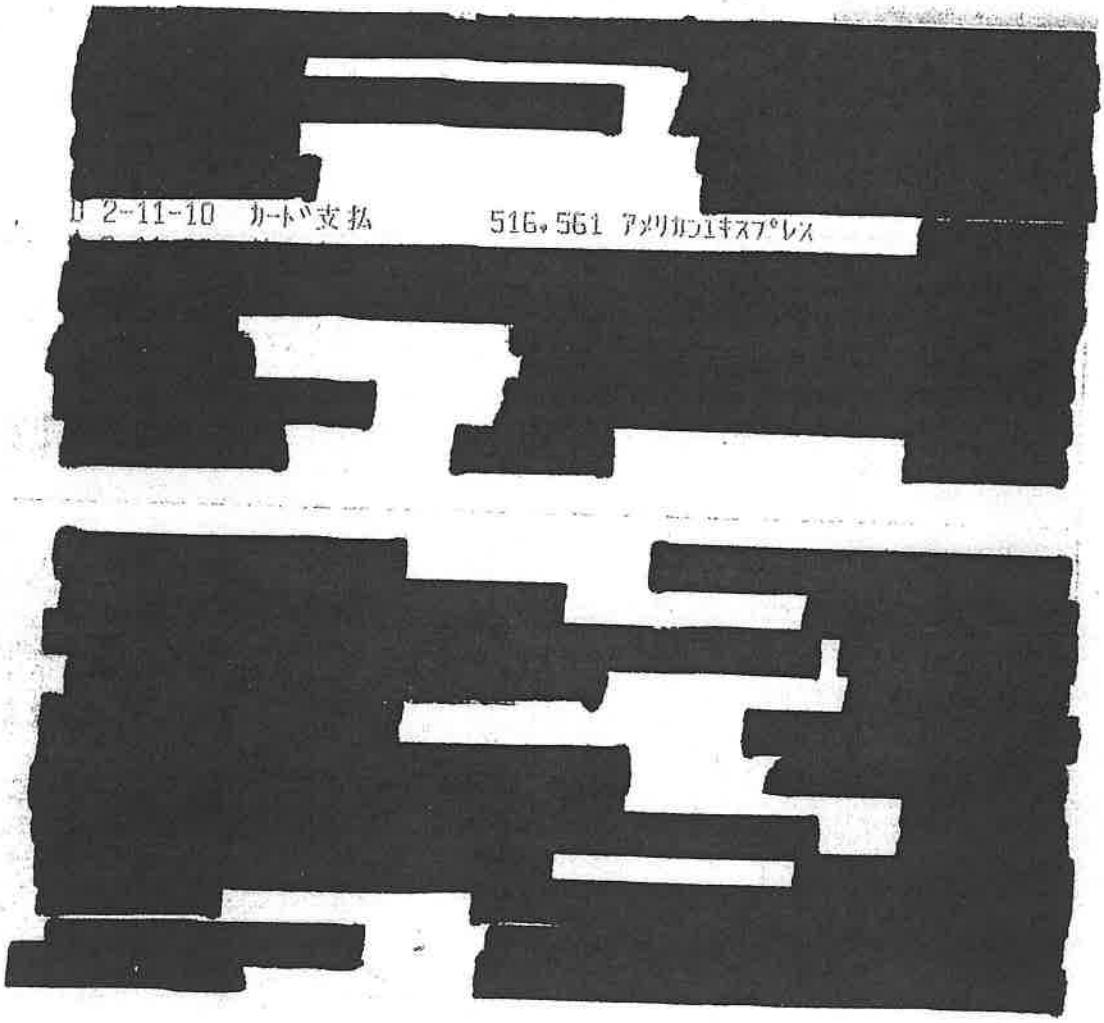
D 2-11-10 カード支払
516, 561 アメリカンエキスプレス

American Express(R)[redacted]Card

www.americanexpress.co.jp
カード発行者:
アメリカン・エキスプレス・インターナショナル，Inc
167-8001
東京都杉並区荻窪4-30-16
関東財務局長(12)第00405号

TEL: 0120-010120
03-3220-6100

利用明細書送付者:
American Express International, Inc.
18th Floor, Cityplaza 4
12 Taikoo Wan Road
Taikoo Shing, Hong Kong

# ご利用代金明細書



西川　知己　様

会員番号 ****_*****[redacted]

明細書作成日 2020年10月20日

| 前回締め日金額 | | お支払い ご入金・調整金額 | | 新規ご利用金額(金利息) | | 今回締め日金額 | 今回ご請求額(円) |
|---|---|---|---|---|---|---|---|
| 89,297 | - | 89,297 | + | 516,561 | = | 516,561 | 516,561 |

今回締め日時点でのご利用残高の金額

お支払日
2020年11月10日

明細書作成対象期間　2020年9月21日から2020年10月20日まで

当月分のご請求額は決済日の前営業日までに口座にご用意下さい。

| ご利用明細 | ご利用金額(外貨) | ご利用金額(円) |
|---|---|---|
| お支払い金額内容 | | |
| 10月[illegible]日　前回分口座振替金額 | | - 89,297 |
| お支払い金額合計 | | - 89,297 |
| お支払い/ご入金・調整金額合計 | | - 89,297 |

今月ご利用額　西川　知己　様

会員番号 ****_****[redacted]

[redacted]

会員番号
****_****[redacted]

| | |
|---|---|
| ご請求金額 | 516,561円 |
| 決済日 | 2020年11月10日 |
| 決済金融機関 | 大阪信用金庫<br>金岡町支店 |
| 口座番号 | 普通　[redacted] |

住所、電話番号等の変更は、本明細書の右上にあるメンバーシップ・サービス・センターまでお電話下さい。

尚、銀行振込の場合には振込人氏名欄に会員番号とお名前を必ずご記入下さい。

591-8025
大阪府　堺市　北区　長曽根町
１８５－１６

西川　知己　様

上記金額にてご指定の金融機関口座より自動引き落としさせていただきます。

# ご利用代金明細書



西川　知己　様

会員番号 ****_*****[redacted]　明細書作成日 2020年10月20日

| ご利用明細 | ご利用金額(外貨) | ご利用金額(円) |
|---|---|---|
| [redacted] | | |
| 9月[redacted] ソフトバンクＭ －東京都 港区<br>加入料／利用料等 | | 6,736 |
| [redacted] | | |

◆ お振込先について
何らかの都合で口座振替ができなかった場合は、下記銀行口座にお振込みください。お振込みの際は振込人名欄に必ず会員番号と基本カード会員名をご入力ください。
振込先: みずほ銀行 六本木支店 普通預金口座[redacted]口座名義:アメリカンエキスプレスインターナショナルインコーポレイテッド

◆ 外貨建てで生じたカード利用代金等については、当社におけるカード利用代金等の処理日に円換算しました。カード利用代金等が米ドル以外の外貨建てで生じた場合には、米ドルを介しての円換算、すなわちカード利用代金等を一旦米ドルに換算後これを円換算しました。また、カード利用代金等が米ドル建てで生じた場合には、直接円換算しました。別途会員規約にてご同意頂いている通り、法令により特定の換算レートの適用が義務付けられている場合、または協定もしくは現地の慣例により当該カード利用代金等に関して特定の換算レートが使用される場合を除き、円換算に際しては、American Express Exposure Management Ltd. が日本国外で所有し管理するアメリカン・エキスプレス財務システムを利用し、換算日の前営業日における主要な外国為替相場情報から選択した銀行間レートを基に、2% の外貨取扱手数料を加えた（ただし、米ドルを介しての円換算の場合、当該手数料が重複して課せられることはありません。）換算レートを使用しました。この外貨取扱手数料は American Express Travel Related Services Company, Inc. もしくはその関連会社の収益となります。なお、カード利用代金等がアメリカン・エキスプレスに提出される前に第三者により換算される場合、適用される換算レートは当該第三者が決定したものです。

◆明細書1ページ目の上記記載の用語説明
「前回締め日金額」:前回の締め日時点のご利用代金等の残高です。「お支払い/ご入金・調整額」:前回締め日の翌日から今回締め日までにお支払いいただいた金額。取消伝票や修正金額がある場合はその金額も含まれます。「新規ご利用額（含利息）」:前回締め日の翌日から今回締め日までの期間に、弊社が受領した「売上票」の合計金額（手数料を含む）。但し海外でのご利用分については、円に換算した金額をもってご利用額とします。「今回締め日金額」:今回締め日時点でのご利用残高の金額。前回締め日金額 - お支払い/ご入金・調整額＋新規ご利用額＋その他ご請求分の合計金額により計算されます。「今回ご請求額」:今回お支払いいただく金額。「今回締め日金額」に紛議中（調査中）のご利用分が含まれる場合は、「今回締め日金額」から、それらを除く金額となります。

Y!mobile ご利用料金のお知らせ[クレジットカード払い]

発行日 2021 年01 月20 日

591-8025

大阪府堺市北区長曽根町４０８番地１号関西
ビル１Ｆ

ソフトバンク株式会

西川 知巳 様

〒105-7529 東京都港区海岸一丁目7番1号

お問合せ先 (INFORMATION)

ワイモバイルカスタマーサポート
https://ymobile.jp/s/uLHCz
※オペレーターをご希望の方もこちら

## ご案内

日頃は当サービスをご利用いただき誠にありがとうございます。
Thank you very much for using ymobile service.

この伝票は保管のうえ、クレジット会社から送付される請求書とのご照合にお使いください。
Please keep this Billing Summary for your files and verify your charges with your credit card statement.

今月のトピックス

お知らせ

| | |
|---|---|
| 請求先番号 (BILLING NUMBER) | 8419617731 |
| ご利用金額 (Total Amount Due) | 6,736円 |
| ご利用年月 (Month of issue) | 2020 年 09 月分 |
| カード会員番号 (Card Number) | ********** |
| 振替日 (Date of deduction) | クレジットカード会社指定日 |

クレジット会社が発行する明細書にはソフトバンクM、SOFTBANKMと印字されます。

お客さまご契約数 1件

お客様のご請求締日は毎月末日になります。

| | | 内訳金額(円) | 税区分 |
|---|---|---|---|
| [redacted] | ＊ ＊ ご契約期間 0年 3ヶ月 ＊ ＊ | | |
| | 基本料 スマホベーシックプランR（タイプ1）［ 9月 1日～ 9月30日］ | 4,680 | １０％ |
| | 割引 新規割 | -700 | １０％ |
| | 通話料 スマホベーシックプランR（タイプ1） | 33,940 | １０％ |
| | 月額料 スーパーだれとでも定額 | 1,000 | １０％ |
| | （スーパーだれとでも定額 通話回数 ２２１回） | | |
| | 無料 スーパーだれとでも定額 無料通話分 | -33,020 | １０％ |
| | 通信料 データ通信（３Ｇ）＠０円 ９３５４０１ＰｋＴ | 0 | １０％ |
| | 通信料 データ通信（４Ｇ）＠０円 １４４３９３５０６Ｐｋｔ | 0 | １０％ |
| | （通信量合計 １４５３２８９０７Ｐｋｔ ［１７．３３ＧＢ］） | | |
| | その他 速度回復 追加料金（５００円 × ６回） | 3,000 | １０％ |
| | 割引 速度制限解除料割引 | -3,000 | １０％ |
| | 通信料 メール（ＳＭＳ） | 6 | １０％ |
| | 通信料 メール（ＳＭＳ）（ＳＢＭ／他社宛） | 66 | １０％ |
| | 通話料 通信サービス「０５７０等」 | 150 | １０％ |
| | 月額料 ソフトバンクＷｉ－Ｆｉスポット | 467 | １０％ |
| | 無料 ソフトバンクＷｉ－Ｆｉスポット無料特典（４６７円 × １００％） | -467 | １０％ |
| | 月額料 データ増量オプション | 500 | １０％ |
| | 割引 データ増量オプション | -500 | １０％ |
| | その他 ユニバーサルサービス料 | 2 | １０％ |
| | 小計 | 6,124 | |
| | 合計 | 6,124 | |
| | 内課税対象額 １０％ | 6,124 | |
| | 内課税対象額 計 | 6,124 | |

※ユニバーサルサービス料は、あまねく日本全国においてユニバーサルサービス（加入電話、公衆電話、緊急通報）の提供を確保するためにご負担いただく料金です。 （ 1頁）
※更新月等の各種ご契約内容についてはMy Y!mobileの契約内容照会よりご確認ください。
※他社債権にかかる消費税率は購入元からの明細等をご確認ください。
※経過措置対象の取引は旧税率を適用しています。

# Summary of your charges
# ご利用料金内訳明細書

**ご請求先名：** 西川 知巳 様

発行日 2021 年 01 月 20 日

**ご請求先番号：** [redacted]
Billing number

**お客さまご契約数** 1件　お客様のご請求締日は毎月末日になります。

| | | 内訳金額（円） | 税区分 |
|---|---|---|---|
| | 消費税等 10% | 612 | |
| | 消費税等 計 | 612 | |
| | ご請求金額 | 6,736 | |
| | 税込金額 計 10% | 6,736 | |

※ユニバーサルサービス料は、あまねく日本全国においてユニバーサルサービス（加入電話、公衆電話、緊急通報）の提供を確保するためにご負担いただく料金です。

※更新月等の各種ご契約内容については My Y!mobile の契約内容照会よりご確認ください

様式第１１号（第６条関係）

# 領収書等貼付用紙

会派の名称・議員氏名　　西川　知己

| 使途項目 | 事務・事務所費 |
|---|---|
| 整理番号 | 11-5 |

領収書等貼付欄（複数枚の貼付は、不可）

別紙参照

按　分　率（按分による支出の場合に使用）

４０％　　１，１５８　円

（按分率の根拠）事務所使用状況報告書の通り

（その他）

R2.9/3～R2.10/2までの事務所ガス代として

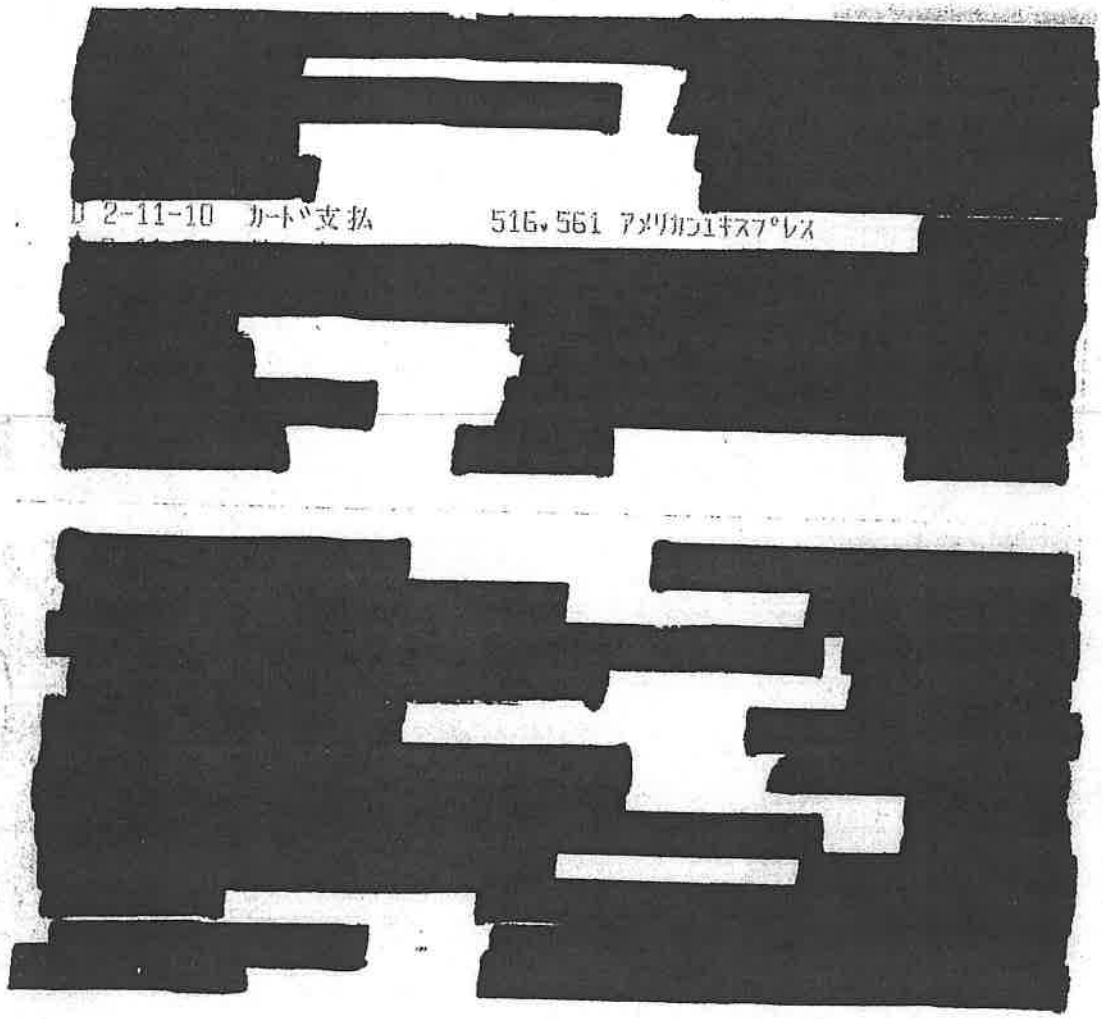
D 2-11-10 カード支払
516,561 アメリカンエキスプレス

American Express(R) [redacted] Card

www.americanexpress.co.jp
カード発行者:
アメリカン・エキスプレス・インターナショナル，Inc
167-8001
東京都杉並区荻窪4-30-16
関東財務局長(12)第00405号

TEL: 0120-010120
03-3220-6100

利用明細書送付者:
American Express International, Inc.
18th Floor, Cityplaza 4
12 Taikoo Wan Road
Taikoo Shing, Hong Kong

# ご利用代金明細書



西川　知己　様

会員番号 ****-****[redacted]

明細書作成日
2020年10月20日

| 前回締めの日金額 | | お支払いご入金・調整金額 | | 新規ご利用金額（合計） | | 今回締めの日金額 | 今回ご請求額（円） |
|---|---|---|---|---|---|---|---|
| 89,297 | - | 89,297 | + | 516,561 | = | 516,561 | 516,561 |

今回締め日時点でのご利用残高の金額

お支払日
2020年11月10日

明細書作成対象期間　2020年9月21日から2020年10月20日まで

当月分のご請求額は決済日の前営業日までに口座にご用意下さい。

| ご利用明細 | ご利用金額(外貨) | ご利用金額(円) |
|---|---|---|
| お支払い金額内容 | | |
| 10　2日　前回分口座振替金額 | | - 89,297 |
| お支払い金額合計 | | - 89,297 |
| お支払いご入金・調整金額合計 | | - 89,297 |

今月ご利用額　西川　知己　様

会員番号 ****-****[redacted]

[redacted]

.....

会員番号
****-****[redacted]

| | |
|---|---|
| ご請求金額 | 516,561円 |
| 決済日 | 2020年11月10日 |
| 決済金融機関 | 大阪信用金庫<br>金岡町支店 |
| 口座番号 | 普通 [redacted] |

住所、電話番号等の変更は、本明細書の右上にあるメンバーシップ・サービス・センターまでお電話下さい。

尚、銀行振込の場合には振込人氏名欄に会員番号とお名前を必ずご記入下さい。

591-8025
大阪府　堺市　北区　長曽根町
１８５－１６

西川　知己　様

上記金額にてご指定の金融機関口座より自動引き落としさせていただきます

# ご利用代金明細書



西川　知己　様

会員番号 ****-****[redacted]　明細書作成日 2020年10月20日

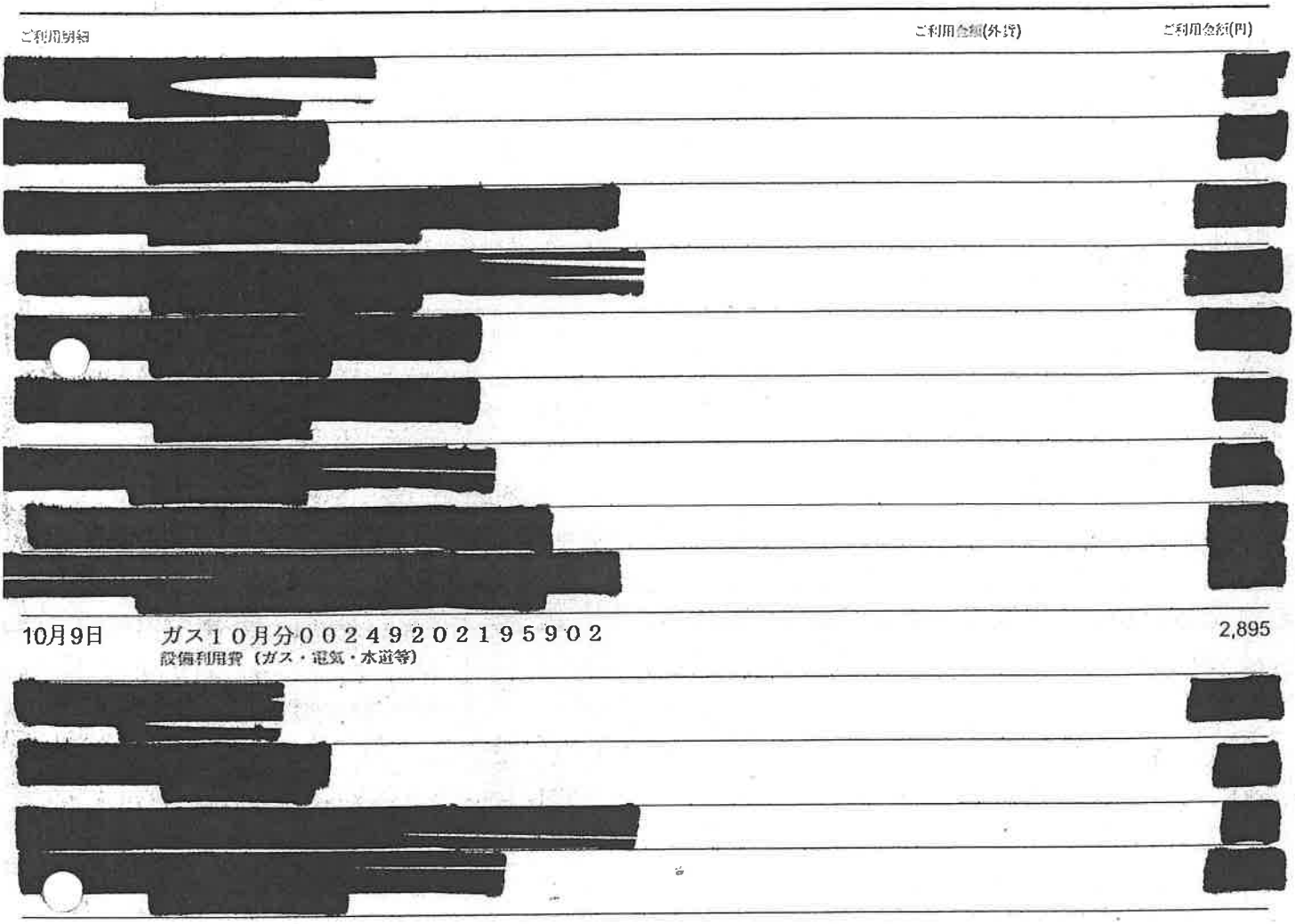

| ご利用明細 | ご利用金額(外貨) | ご利用金額(円) |
|---|---|---|
| [redacted] | | |
| 10月9日　ガス１０月分００２４９２０２１９５９０２<br>設備利用費（ガス・電気・水道等） | | 2,895 |
| [redacted] | | |

◆ お振込先について
何らかの都合で口座振替ができなかった場合は、下記銀行口座にお振込みください。お振込みの際は振込人名欄に必ず会員番号と基本カード会員名をご入力ください。
振込先: みずほ銀行 六本木支店 普通預金口座[redacted] 口座名義:アメリカンエキスプレスインターナショナルインコーポレイテッド

◆ 外貨建てで生じたカード利用代金等については、当社におけるカード利用代金等の処理日に円換算しました。カード利用代金等が米ドル以外の外貨建てで生じた場合には、米ドルを介しての円換算、すなわちカード利用代金等を一旦米ドルに換算後これを円換算しました。また、カード利用代金等が米ドル建てで生じた場合には、直接円換算しました。別途会員規約にてご同意頂いている通り、法令により特定の換算レートの適用が義務付けられている場合、または協定もしくは現地の慣例により当該カード利用代金等に関して特定の換算レートが使用される場合を除き、円換算に際しては、American Express Exposure Management Ltd. が日本国外で所有し管理するアメリカン・エキスプレス財務システムを利用し、換算日の前営業日における主要な外国為替相場情報から選択した銀行間レートを基に、2% の外貨取扱手数料を加えた（ただし、米ドルを介しての円換算の場合、当該手数料が重複して課せられることはありません。）換算レートを使用しました。この外貨取扱手数料は American Express Travel Related Services Company, Inc. もしくはその関連会社の収益となります。なお、カード利用代金等がアメリカン・エキスプレスに提出される前に第三者により換算される場合、適用される換算レートは当該第三者が決定したものです。

◆明細書1ページ目の上記記載の用語説明
「前回締め日金額」:前回の締め日時点のご利用代金等の残高です。「お支払い/ご入金・調整額」:前回締め日の翌日から今回締め日までにお支払いいただいた金額。取消伝票や修正金額がある場合はその金額も含まれます。「新規ご利用額（含利息）」:前回締め日の翌日から今回締め日までの期間に、弊社が受領した「売上票」の合計金額（手数料を含む）。但し海外でのご利用分については、円に換算した金額をもってご利用額とします。　「今回締め日金額」:今回締め日時点でのご利用残高の金額。前回締め日金額 - お支払い/ご入金・調整額 + 新規ご利用額 + その他ご請求分の合計金額により計算されます。　「今回ご請求額」:今回お支払いいただく金額。　「今回締め日金額」に紛議中（調査中）のご利用分が含まれる場合は、「今回締め日金額」から、それらを除く金額となります。

# ご利用代金明細書



西川　知己　様

会員番号 ****_****[redacted]

明細請求日 2020年10月20日

| ご利用明細 | ご利用金額(外貨) | ご利用金額(円) |
|---|---|---|
| [redacted] | | |
| 西川　知己　様　今月ご利用額合計 | | 512,951 |

その他のご請求分

| | |
|---|---|
| [redacted] | |
| その他のご請求分合計 | 3,610 |
| 今回ご利用・ご請求金額合計 | 516,561 |

## ガスご使用量のお知らせ

発行年月日： ２０２０／１０／１４

西川　知巳　様

| ご使用番号 | 日程 | 所 | 番号 |
|---|---|---|---|
| | [redacted] | [redacted] | [redacted] |

堺市北区　長曽根町　１８５－１６

| ご契約メニュー | なっトクプラン | 年月分 | 2年10月分 | 今回検針日 | 10月2日 |
|---|---|---|---|---|---|
| ご使用期間 | 9月3日から　10月2日まで | ご使用日数 | 30日 | 次回検針予定日 | 11月4日 |
| 契約成立日 | 2020年4月1日 | | | | |
| ご契約使用期間 | 2020年4月1日 から 2021年3月31日 | | | | |

| 当月ご使用量 | 15㎥ | 前年同月ご使用量 (9月4日～10月2日) | 15㎥ | 前年同月比 | ±0 |
|---|---|---|---|---|---|
| | | | | | |

| ご請求金 | 2,895円 |
|---|---|

| 支払義務発生日 | 10月9日 | お支払期限日 | 11月9日 |
|---|---|---|---|
| | | | |

| (内訳) | 円 | 銭 | (内訳) | 円 | 銭 |
|---|---|---|---|---|---|
| 基本料金 | 758 | 90 | | | |
| 従量料金 | 2,381 | 56 | | | |
| 原料費調整額 | -244 | 65 | | | |
| 消費税等相当額再掲 | 263 | 00 | | | |

| 供給地点特定番号 | |
|---|---|
| (1) | 00212400025032101 |

| 単価名称 | 年月分 | 適用料金区分 | 単価 |
|---|---|---|---|
| 従量料金単価 | 2年10月分 | A | 158円77銭 |
| 原料費調整 | 2年10月分 | | -16円31銭 |

## ガス料金領収済のお知らせ

| 年月分 | |
|---|---|
| 領収金額 | ＊＊＊＊＊＊ |
| 消費税等相当額（再掲） | |

| ご契約メニュー | |
|---|---|
| ご使用期間 | |
| ご使用量 | |
| 振替日 | |

| ご使用番号 | 日程 | 所 | 番号 | 口座名義 | | | |
|---|---|---|---|---|---|---|---|
| | | | | 店舗 | | 口座番号 | |

◎口座情報による領収の場合、お客さま情報保護の観点から、口座情報につきましては、お客さまからのご希望がある場合のみ記載しております。
なお、その場合でも、口座番号の一部を非表示とさせていただいております。ご理解のほどよろしくお願いいたします。

## ガス料金に関するお問合せ先

＜ご連絡先＞　　関西電力　株式会社

（電話番号）　0800-777-7109（通話料無料）

受付時間：9:00～18:00（土・日・祝・年末年始を除く）
※電話番号でお申込みの際は番号をよくお確かめの上、必ず「0800」からお掛けください。
※一部のＩＰ電話からは、ご利用いただけない場合がございます。

様式第１１号（第６条関係）

# 領収書等貼付用紙

会派の名称・議員氏名　　西川　知己

| 使途項目 | 調査研究費 |
|---|---|
| 整理番号 | 11-6 |

領収書等貼付欄（複数枚の貼付は、不可）

別紙参照

按　分　率（按分による支出の場合に使用）

50　％　　１２，１８７　円　　（按分率の根拠）

政務活動(50%)の他に、政党活動(25%)、私的利用(25%)を含むため

（その他）

ガソリン代　　宛名　西川知己

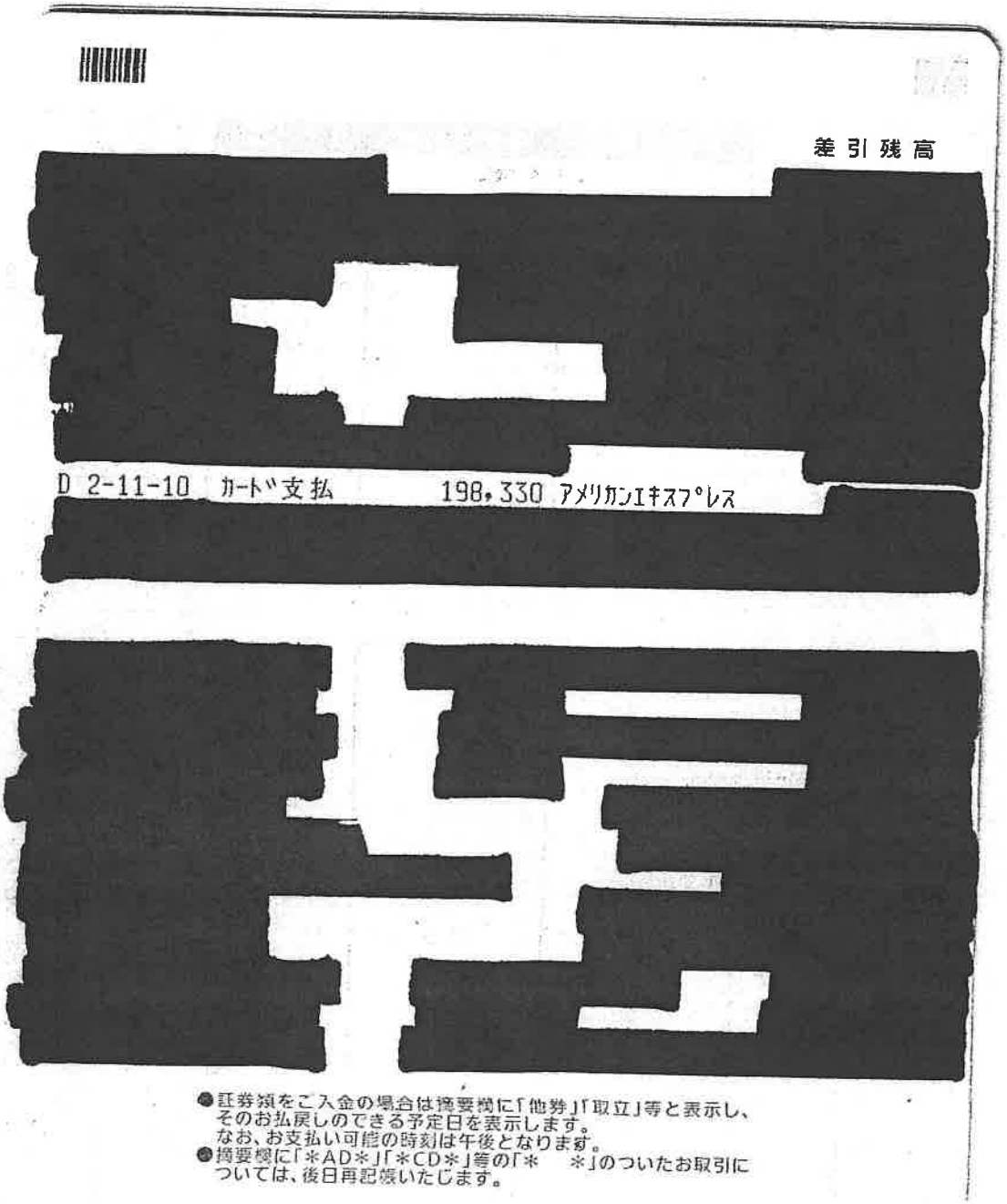


●証券類をご入金の場合は摘要欄に「他券」「取立」等と表示し、
そのお払戻しのできる予定日を表示します。
なお、お支払い可能の時刻は午後となります。
●摘要欄に「＊AD＊」「＊CD＊」等の「＊　＊」のついたお取引に
ついては、後日再記版いたします。

American Express(R) Business [redacted] Card

www.americanexpress.co.jp
カード発行者:
アメリカン・エキスプレス・インターナショナル , Inc
167-8001
東京都杉並区荻窪4-30-16
関東財務局長(12)第00405号

TEL:0120-941780
03-3220-6745

利用明細書送付者:
American Express International, Inc.
18th Floor, Cityplaza 4
12 Taikoo Wan Road
Taikoo Shing, Hong Kong

# ご利用代金明細書



西川　知巳　様

会員番号 ****_*****[redacted]

明細書作成日 2020年10月19日

| 前回締め日金額 | | お支払いご入金・調整金額 | | 新規ご利用金額（合計額） | | 今回締め日金額 | 今回ご請求額（円） |
|---|---|---|---|---|---|---|---|
| 259,536 | - | 259,536 | + | 198,330 | = | 198,330 | 198,330 |
| | | | | | | 今回締め日時点でのご利用残高の金額 | |

お支払日
2020年11月10日

明細書作成対象期間　2020年9月20日から2020年10月19日まで

当月分のご請求額は決済日の前営業日までに口座にご用意下さい。

| ご利用明細 | ご利用金額(外貨) | ご利用金額(円) |
|---|---|---|
| お支払い金額内容 | | |
| 10[illegible]2日　前回分口座振替金額 | | - 259,536 |
| お支払い金額合計 | | - 259,536 |
| お支払い/ご入金・調整金額合計 | | - 259,536 |
| 西川　知巳　様　今月ご利用額 | | 198,330 |
| 今回ご利用・ご請求金額合計 | | 198,330 |

.....

会員番号
****_*****[redacted]

| | |
|---|---|
| ご請求金額 | 198,330円 |
| 決済日 | 2020年11月10日 |
| 決済金融機関 | 大阪信用金庫<br>金岡町支店 |
| 口座番号 | 普通 [redacted] |

住所、電話番号等の変更は、本明細書の右上にあるメンバーシップ・サービス・センターまでお電話下さい。

尚、銀行振込の場合には振込人氏名欄に会員番号とお名前を必ずご記入下さい。

[redacted]

上記金額にてご指定の金融機関口座より自動引き落としさせていただきます。

西川　知巳　様

# ご利用代金明細書



西川　知巳　様

会員番号 ****-******[redacted]　明細書発行日 2020年10月19日

| ご利用明細 | ご利用金額(外貨) | ご利用金額(円) |
|---|---|---|
| 今月ご利用額　西川　知巳　様 | | |
| 会員番号 ****-******-22006 | | |
| [redacted] | | |
| 9月13日　コスモ石油 セルフ船堂町，<br>サービス・ステーション | | 6,752 |
| [redacted] | | |

# ご利用代金明細書



西川　知巳　様

****-*****[redacted]　会員番号　明細書作成日 2020年10月19日

| ご利用明細 | | ご利用金額(外貨) | ご利用金額(円) |
|---|---|---|---|
| [redacted] | | | [redacted] |
| [redacted] | | | [redacted] |
| [redacted] | | | [redacted] |
| [redacted] | | | [redacted] |
| [redacted] | | | [redacted] |
| 9月23日 | ENEOS<br>サービス・ステーション | | 6,488 |
| [redacted] | | | [redacted] |
| [redacted] | | | [redacted] |
| [redacted] | | | [redacted] |
| 10月4日 | ENEOS<br>サービス・ステーション | | 6,198 |
| [redacted] | | | [redacted] |
| [redacted] | | | [redacted] |
| [redacted] | | | [redacted] |
| [redacted] | | | [redacted] |
| 10月12日 | ENEOS<br>サービス・ステーション | | 4,936 |
| [redacted] | | | [redacted] |
| [redacted] | | | [redacted] |
| [redacted] | | | [redacted] |
| [redacted] | | | [redacted] |

# ご利用代金明細書



西川　知巳　様

会員番号 ****-******[redacted]

明細書作成日 2020年10月19日

| ご利用明細 | ご利用金額(外貨) | ご利用金額(円) |
|---|---|---|
| [redacted] | | |
| [redacted] | | |
| 西川　知巳　様　今月ご利用額合計 | | 198,330 |

# コスモ石油

納品書 （領収書）

コスモ石油販売（株）大阪カンパニー
セルフ船堂町
大阪府堺市　北区　船堂町
１－２－３
TEL:072-252-9790　　SS-052589

2020年09月13日 21:04　　伝票No.0044
通番2163

AMEX　　様
XXXXXXXXXX[redacted]
売上　　AMEX

11200
レギュラーガソリン　P01　　¥6752
数量　　５０．７７(L)
単価　　@133

合計　　¥6,752
(内消費税10%(対象　¥6752)　¥614)
承認No.0000000093　　処理通番 05286
支払方法 通常
端末番号:7740577705258　　IC
ATC:00E7 ｶｰﾄﾞｼｰｹﾝｽ番号:00
APL:AMERICAN EXPRESS
AID[redacted]
1329-1329 01 2020/09/14

**メール会員様募集中！**
お得な情報をメールで配信中！
カメラ付き携帯でらくらく登録
空メールを送ってください。



# Enejet

納品書（領収書）
タイガー石油　株式会社
泉北１号ＳＳ
大阪府堺市中区深井中町617-2
TEL:0722-79-3506
2020/09/23(水)18:34

IC
アメリカンエキスプレス　　様
XXXXXXXXXXX[redacted]　14112
売上　アメリカン・エキスプレス
レギュラー
021000　　¥6488
48.78L　@133.0　L-1 N-1

小計　　¥6,488
(10%対象　¥6,488
内消費税　¥590)
合計　　¥6,488
承認No.　0000055
支払方法　　一括
事前ｵｰﾘ OK
端末処理通番　11704
AMERICAN EXPRESS
[redacted]
Tｶｰﾄﾞ番号：XXXXXXXXXX[redacted]
Tﾎﾟｲﾝﾄ:基本P　[redacted]P
特別P　[redacted]P
今回計　[redacted]P
利用Tポイント　[redacted]P
利用可能Tポイント　[redacted]P
本日付与されたポイントは２～３日目以降に反映されます。有効期限切等の理由で、Tカードにポイントが加算されないことがあります。
詳細はｗｗｗ．ｔｓｉｔｅ．ｊｐにてご確認下さい。
※本書保管上のお願い！！
財布・手帳等にはさんで保管頂く場合は、印刷面を内側に折り保管をお願い致します。
No.3953　　担当:0001 泉北１号Ｓ
POS番号01
2020/09/23

# ENEOS

納品書(領収書)
2020年10月04日 20:57

売上
ｱﾒﾘｶﾝ ｴｷｽﾌﾟﾚｽ ｶｰﾄﾞ　　様
ﾄｰｸﾝ XXXXXXXXXXX[redacted]
提携カード
車両番号　　実車番
0020-00
レギュラー　　P-19
48.05L　　*
129円　　¥6,198
合計　　¥6,198
(消費税10%対象　¥6,198
内消費税等　¥563)
クレジット支払
[redacted]
AMERICAN EXPRESS
有効期限：XX/XX NC　　IC
支払方法：一括払い
承認番号：00G0068
Tｶｰﾄﾞ番号：XXXXXXXXXX[redacted]
Tﾎﾟｲﾝﾄ:基本P　[redacted]P
特別P　[redacted]P
今回計　[redacted]P
利用ポイント　[redacted]P
利用可能ポイント　[redacted]P
本日付与されたポイントは２～３日目以降に反映されます。有効期限切等の理由で、Tカードにポイントが加算されないことがあります。
詳細はwww.tsite.jpにてご確認下さい。
現金でお買上げの場合は領収書にかえさせて頂きます。
消費税額表示のない場合は消費税を請求書にてご請求いたします。
消費税には、地方消費税が含まれています。

日之出石油株式会社
Ｄｒ．Ｄｒｉｖｅサンライズ新金岡
大阪府　堺市北区
長曽根町１４７７－１
TEL:072-240-3660　　SS-600805
ﾚｼｰﾄNo 4144-07　ﾃﾞｰﾀNo6915-6917
ｸﾚ通番17-08917
00[redacted]　　2020/10/05

# ENEOS

納品書(領収書)
2020年10月12日 11:17

売上
ｱﾒﾘｶﾝ ｴｷｽﾌﾟﾚｽ ｶｰﾄﾞ　　様
ﾄｰｸﾝ XXXXXXXXXXX[redacted]
提携カード
車両番号　　実車番
0020-00
レギュラー　　P-04
38.87L　　*
127円　　¥4,936
合計　　¥4,936
(消費税10%対象　¥4,936
内消費税等　¥449)
クレジット支払
[redacted]
AMERICAN EXPRESS
有効期限：XX/XX NC　　IC
支払方法：一括払い
承認番号：0000078
Tｶｰﾄﾞ番号：XXXXXXXXXX[redacted]
Tﾎﾟｲﾝﾄ:基本P　[redacted]P
特別P　[redacted]P
今回計　[redacted]P
利用ポイント　[redacted]P
利用可能ポイント　[redacted]P
本日付与されたポイントは２～３日目以降に反映されます。有効期限切等の理由で、Tカードにポイントが加算されないことがあります。
詳細はwww.tsite.jpにてご確認下さい。
現金でお買上げの場合は領収書にかえさせて頂きます。
消費税額表示のない場合は消費税を請求書にてご請求いたします。
消費税には、地方消費税が含まれています。

日之出石油株式会社
Ｄｒ．Ｄｒｉｖｅサンライズ新金岡
大阪府　堺市北区
長曽根町１４７７－１
TEL:072-240-3660　　SS-600805
ﾚｼｰﾄNo 4152-02　ﾃﾞｰﾀNo5039-5041
ｸﾚ通番17-12313
00[redacted]　　2020/10/12

様式第１１号（第６条関係）

# 領収書等貼付用紙

会派の名称・議員氏名　　西川　知己

| 使途項目 | 広報・広聴費 |
|---|---|
| 整理番号 | 11－7 |

領収書等貼付欄（複数枚の貼付は、不可）

領収書
日本郵便オフィスサポート㈱
（法務局堺支局印紙販売所）

堺市堺区南瓦町2番29号
TEL 072-221-2799

2020-11-16 14:14
488049

印紙　¥450
現金　¥450

按　分　率（按分による支出の場合に使用）

％　　４５０　円　　（按分率の根拠）

（その他）

登記事項要約書発行　宛名　西川　知己

[redacted] 陳情対応のため

私道の下水管の更新のための調査費用

様式第１１号（第６条関係）

# 領収書等貼付用紙

会派の名称・議員氏名　　西川　知己

| | |
|---|---|
| 使途項目 | 広報・広聴費 |
| 整理番号 | 11－8 |

領収書等貼付欄（複数枚の貼付は、不可）

名鉄協商P　UR中百舌鳥公園
名鉄協商株式会社
０１２０－７２２－２４７

≪領収書≫
車室No.0007　　No.1-044186
入庫20/11/17 11:54
精算20/11/17 12:15
駐車料金　２００円
お支払い明細
投入現金　２００円
お釣り　０円

按　分　率（按分による支出の場合に使用）

％　　２００　円　　（按分率の根拠）

（その他）
駐車場代　宛名　西川　知己
中百舌鳥小学校にて、防犯灯の設置についての陳情対応の際

様式第１１号（第６条関係）

領収書等貼付用紙

会派の名称・議員氏名　　西川　知己

| 使途項目 | 広報・広聴費 |
|---|---|
| 整理番号 | 11-9 |

領収書等貼付欄（複数枚の貼付は、不可）

# 領収書

様

［販売］
動物シリーズ第３集・８４
840円　16枚　¥13,440
８４円普通切手
84円　8枚　¥672

小　計　¥14,112

課税計（10%）　¥0
(内消費税等　¥0)
非課税計　¥14,112

合計　¥14,112
お預り金額　¥15,112
おつり　¥1,000

〒100-8792　日本郵便株式会社
東京都千代田区大手町２－３－１
取扱日時：2020年11月19日 13:58
担当：[redacted]
発行No.201119J4628　端N48箱01
連絡先：堺向陵中町郵便局
TEL:072-259-6200

按分率（按分による支出の場合に使用）

９０％　　１２，７００円　（按分率の根拠）

紙面１０%分に政務活動以外の記述を記載している市政報告書を送付しているため

（その他）

市政報告書郵便代として　　宛名　西川知己

発行元　西川知己　〒591-8025 大阪府堺市北区長曽根町185-16　TEL/FAX 072-249-8263

# 堺市議会議員　西川知己　市政報告書

2020.11

秋もますます深まってまいりました。皆様におかれましてはいかがお過ごしでしょうか。
今年は、コロナ渦によりありとあらゆるこれまでの常識が変化することとなり、生活様式がガラッと変化したことと思います。
私たち議会議員も、仕事内容に大きな変化を感じつつ、様々な場面で最大限密にならない対策を取り、できる限りのことをやっている現状です。
日々皆様から頂く御相談や要望は、これからも懸命に取り組んでまいりますので、様々なお困りごとを是非ご相談下さい。

## 中止になった吹奏楽コンクールの代替大会が堺市で開催！！

私は、中学1年から大学卒業まで吹奏楽部に所属し、コンクールに全精力を傾けていました。新型コロナウイルスの影響で吹奏楽コンクールが中止となり、クラブ活動を行う学生の皆さんにとって本当に辛い決定だったと思います。
自分自身の経験があるからこそ、皆さんの気持ちを容易に想像でき、何とかしてあげれないかと、堺市議会で質疑を行いました。
その結果、発表の場を失った中高生のために公共施設を無料で貸し出す、「堺市文化芸術応援画」が立ち上がり、私の母校である近畿大学吹奏楽部から「中高生のために何かをしてあげたい」との嘆願も受け、現役部員が実行委員会を結成。私が行政との橋渡し役となり「*ヒカリコンサート 吹奏楽の輝きをもう一度！大阪府中学校・高等学校吹奏楽フェスティバル 2020*」を開催いたしました。

大阪府、大阪市、堺市の各教育委員会・議会並びに堺市文化振興財団から後援をいただき、吉村洋文大阪府知事・永藤英機堺市長・土井達也大阪府議会議長・ホンダリエ大阪市会議長、そして堺市北区選出の宮本恵子議長からも応援メッセージ動画を頂きました。
またMBS「ミント！」にも特集をしていただきました。

記者会見の様子

宮本恵子議長撮影の様子

「ミント！」出演時の取材を受ける
実行委員長　米本大輝さん(4回生)

永藤英機堺市長撮影の様子

## 【当日の様子】　ヒカリコンサート（於：フェニーチェ堺）

大阪府内の中学校高等学校が42校参加し、大ホールの舞台に上がった吹奏楽部員は1,300名、保護者や関係者など観覧された皆様は総勢5,000名程度という、コロナ禍においては、国内最大級のイベントとなりました。

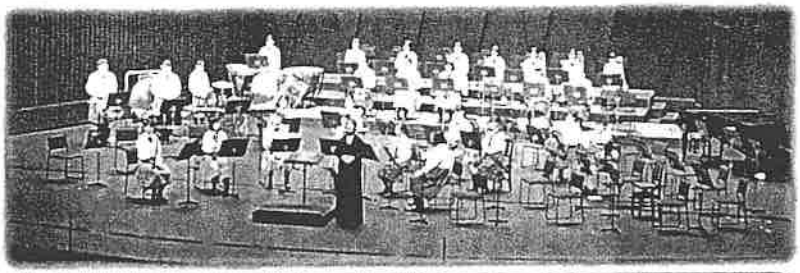

堺市並びに堺市文化振興財団のご指導のもと「ヒカリコンサート新型コロナウイルス対策ガイドライン」を策定し、出演者及び来場者の安全に十分配慮した上で運営いたしました。

大人の都合で目標をなくした中学生高校生に、実行委員会である大学生の手で希望を持たせることができたことは、就職を控えた大学生にとって、とてもいい経験になったと感じました。

## コンテストの結果

**【9月26日(土)】**

**中学校コンテスト部門**

| | |
|---|---|
| ・堺市立美原西中学校 | 銀 |
| ・堺市立長尾中学校 | 金 |
| ・大阪市立三稜中学校 | 金 |
| ・大阪市立今津中学校 | 金 |
| ・堺市立三国丘中学校 | 銀 |
| ・大阪市立中野中学校 | 金 |
| ・堺市立鳳中学校 | 金（グランプリ） |

**高等学校コンテスト部門**

| | |
|---|---|
| ・金蘭千里中学校・高等学校 | 金 |
| ・大商学園高等学校 | 銀 |
| ・大阪市立淀商業高等学校 | 金 |
| ・大阪府立山田高等学校 | 金 |
| ・精華高等学校 | 金（グランプリ） |

**【9月27日(日)】**

**中学校コンテスト部門**

| | |
|---|---|
| ・大阪市立東陽中学校 | 銀 |
| ・大阪市立平野北中学校 | 銀 |
| ・松原市立松原第六中学校 | 銀 |
| ・大阪市立南中学校 | 金 |
| ・大阪市立摂陽中学校 | 金 |
| ・大阪市立喜連中学校 | 金（グランプリ） |
| ・大阪教育大学附属天王寺中学校 | 銀 |

**高等学校コンテスト部門**

| | |
|---|---|
| ・香里ヌヴェール学院中学校・高等学校 | 銀 |
| ・金光藤蔭高等学校 | 銀 |
| ・大阪府立高槻北高等学校 | 銀 |
| ・大阪信愛学院中・高等学校 | 銀 |
| ・金蘭会高等学校・中学校 | 金 |
| ・大阪青凌中学校高等学校 | 金 |

コンテスト部門の結果は、見事堺市内の「鳳中学校」「精華高等学校」がグランプリを受賞、堺市北区にある長尾中学校も見事 金賞 を受賞されました。各学校の皆様、お疲れ様でした。
そして本当におめでとうございます！

終了後、感染症対策のため間隔をとっての実行委員の集合写真

私西川知己は、学生時代音楽に触れ続けてきたこともあり、堺の伝統・文化・芸術について、より市民の皆様に親しんでいただきたい、より皆様に学ぶ場や発表の場を持っていただきたい、そして何より次世代を担う子供たちに普段経験できない文化芸術に触れる機会をより多く提供したいと願っており、これからも、より良い制度になるよう取り組んでまいります。もしお困りごとや、ご要望がございましたら、電話・FAX・メールもしくは直接お越しいただくなど、どんな形でもいいのでおっしゃってください。（道路が汚い、危険な箇所がある、行政にうまく伝わらない等々何でも）誠心誠意ご対応いたします。

堺市議会議員　西川知己
〒591-8025　大阪府堺市北区長曽根町185-16
TEL/FAX　072-249-8263

様式第１１号（第６条関係）

領収書等貼付用紙

会派の名称・議員氏名　　西川　知己

| 使途項目 | 事務・事務所費 |
|---|---|
| 整理番号 | 11-10 |

領収書等貼付欄（複数枚の貼付は、不可）

領収証

コーナン

中もず店☎072-253-6644

お買い上げ商品の返品・交換は、
必ずこの領収証をご持参のうえ
２週間以内にお願いいたします。
（一部商品につきましては、除外
させて頂きます。）
2020年11月23日(月)　　No.0003

責No0000050[redacted]
4522831677801JAN
002130外　結露取サワイ
¥498

4522831770472JAN
000355外プロアクト共用水栓キ
¥198

4904118648214JAN
000550外日本技研　とって付ゴミ
¥328

小計　¥1,024
外税10(対象　1024)　¥102
(税合計　¥102)
合計　¥1,126
お預り　¥1,200
お釣り　¥74

～レシート表記のお知らせ～
商品名の前に、セ）のついている
商品はセルフメディケーション税
制控除対象商品です。

按　分　率（按分による支出の場合に使用）

８０　％　　２８８　円

（按分率の根拠）政務活動８０％、政党活動２０％

（その他）

事務所備品購入費　　宛名　西川　知己

ゴミ袋代として

様式第１１号（第６条関係）

# 領収書等貼付用紙

会派の名称・議員氏名　　西川　知己

| 使途項目 | 事務・事務所費 |
|---|---|
| 整理番号 | 11-10 |

領収書等貼付欄（複数枚の貼付は、不可）

(A)電気料金等領収証

| 年月分 | 2-10 |
|---|---|
| 金額 | 15,722 |
| うち消費税等相当額 | 1,429 |

お支払人氏名
西川　知巳
様

お客さま番号
[redacted]

ご請求番号
21-00043-56329

東京電力エナジーパートナー株式会社
お問い合わせ先
（カスタマーセンター）
0120-995-113

日　附　印
11.2
452107
（お客さま控え）

ゆうちょ銀行または郵便局でお支払いの場合はこの2票だけお出しください。

按　分　率（按分による支出の場合に使用）

４０％　　６，２８８　円

（按分率の根拠）事務所使用状況報告書の通り

（その他）

R2. 9/18～R2. 10/19 までの事務所電気代として

A0A01A00307400000000
275546825935

591-[illegible]25
大阪府堺市　北区長曽根町１８５－１６

東京電力エナジーパートナー株式会社

西川　知巳　様

東京都港区東新橋２－３－１７
モメント汐留
業務センター

お客さま番号 [redacted]

お問い合わせ先（カスタマーセンター）
0120-995-113
～おかけ間違いにお気をつけ下さい。～

## 電気料金等請求書
(Electric bills)

毎度ご利用いただきありがとうございます。 令和　２年１０月分の電気料金等を下記のとおりご請求させていただきます。

西川　知巳　様

| | |
|---|---|
| ご請求金額 | 15,722円 |
| うち消費税等相当額 | 1,429円 |

| | | | | | |
|---|---|---|---|---|---|
| ご使用場所 | 大阪府堺市　北区長曽根町１８５－１６ | | | | |
| 地区番号 | 17 | お客さま番号 | [redacted] | ご請求番号 | 21-00043-56329 |
| お支払期限日 | 令和　２年１１月２６日 | 供給地点特定番号 | 06-0172-4273-0092-1201-0000 | | |
| | | 次回ご請求予定日 | 令和　２年１１月１９日 | | |

○ご契約内容　契約種別　スタンダードA　　使用期間　９月１８日 ～ １０月１９日
契約電力　主契約　4kW

○ご使用実績　使用電力量　合計　567kWh　最大需要電力　2kW
ご使用量の内訳は裏面をご確認ください。

○過去１年間の最大需要電力（kW）

| | | | | | | | | | | | |
|---|---|---|---|---|---|---|---|---|---|---|---|
| 令和 | ２年 | ９月 | 3kW | 令和 | ２年 | ８月 | 3kW | 令和 | ２年 | ７月 | 2kW |
| 令和 | ２年 | ６月 | 2kW | 令和 | ２年 | ５月 | 2kW | 令和 | ２年 | ４月 | 3kW |
| 令和 | ２年 | ３月 | 4kW | 令和 | ２年 | ２月 | 4kW | 令和 | ２年 | １月 | 4kW |
| 令和 | １年 | １２月 | 3kW | 令和 | １年 | １１月 | 3kW | | | | |

契約電力は、当月を含む過去１２ヶ月における各月の最大需要電力のうちで最も大きい値となります。

<クレジットカードでのお支払いが便利です>
左のＱＲコードを読み取っていただくと、　２年１０月分
電気料金をクレジットカードでお支払いできます。

お支払いの際は、このミシン目より切り取りご持参下さい。

お客さま番号 [redacted]

ご請求番号 21-00043-56329

# 電気料金等内訳書

記載されていない事項につきては、ご契約中の契約種別に応じた約款によります。

| 料金項目 | 単価 | kVA/kW/kWh/㎥ | 金額（円） | 備考 |
|---|---|---|---|---|
| 基本料金 | 0.00 | 4 | 0 | 32日間 |
| 電力量料金 | | | 13,813 | |
| ・定額料金 | | | 333.72 | |
| ・1段料金 | 20.29 | 105 | 2,130.45 | |
| ・2段料金 | 24.26 | 180 | 4,366.80 | |
| ・3段料金 | 27.83 | 267 | 7,430.61 | |
| ・燃料費調整額 | -0.79 | 567 | -447.93 | |
| 再エネ発電賦課金 | 2.98 | 567 | 1,689 | |
| 請求手数料 | | | 220 | |
| 電気料金計 | | | 15,722 | |
| うち消費税等相当額 | | | 1,429 | |

燃料費調整単価のお知らせ（1kWhあたり、税込）

10月（当月）分　−0.79円

11月（翌月）分　−1.17円

翌月分は当月分に比べ　−0.38円

○停電等、電気設備に関するお問い合わせはこちらまでご連絡ください。「0800−777−3081」

○ご請求金額には託送料金相当額を含んでおります。託送料金相当額の目安はご使用量（kWh）に平均単価8.59円を乗じて算定いただけます。

なお、10月1日より託送料金相当額の平均単価の内訳が変更になります。詳細は、当社ホームページをご確認ください。

ポイント充当をご利用されたご家庭のお客さまへ "ポイント充当希望額が電気料金の請求額を超えた場合、超過分は、次回のご請求に繰越いたします。"

様式第１１号（第６条関係）

# 領収書等貼付用紙

会派の名称・議員氏名　　西川　知己

| 使途項目 | 事務・事務所費 |
|---|---|
| 整理番号 | 11-12 |

領収書等貼付欄（複数枚の貼付は、不可）

だいしんキャッシュサービス
ご利用明細票

本日はご利用いただきありがとうございます。
ご利用明細票をご確認のうえ、お持ち帰りください。
裏面もご覧ください。

| お取扱日 | 取扱金庫・店番・通番 |
|---|---|
| 02 11 27 | 1630071ﾊ-2606 |

| お取引店 | 口座番号 |
|---|---|
| 1630-0710 | [redacted] |

| お取引金種 | 万円 | 5千円 | 千円 | 500円 | 100円 | 50円 | |
|---|---|---|---|---|---|---|---|
| お取引内容 | お引出 | | 2千円 | 10円 | 5円 | 1円 | |
| 手数料 | ¥660 | ページ | お取引金額 | | | | |
| 時刻 | 11:41 | | ¥57,500* | | | | |
| 説明コード | | | お取引後残高 | | | | |

お受取人
関西みらい銀行
深井支店
普通 [redacted]
ｶ)ｷﾖｳﾀｰ様

ご依頼人
ﾆｼｶﾜ ﾄﾓﾐ様
072-249-8263

印紙税申告納付[redacted]
税務署承認済

大阪信用金庫

按　分　率（按分による支出の場合に使用）

４０％　　２３，２６４　円

（按分率の根拠）事務所使用状況報告書の通り

（その他）

12月分事務所家賃として　（振込手数料も含む）

12月中旬に引っ越したため通常支払金の半分

様式第１１号（第６条関係）

# 領収書等貼付用紙

会派の名称・議員氏名　　西川　知己

| 使途項目 | 広報・広聴費 |
|---|---|
| 整理番号 | 11-13 |

領収書等貼付欄（複数枚の貼付は、不可）

名鉄協商P　UR中百舌鳥公園
名鉄協商株式会社
０１２-０－７２２－２４７

≪領収書≫

車室No.0006　　No.1-000078
入庫20/11/28 10:16
精算20/11/28 10:28

駐車料金　　２００円
お支払い明細
投入現金　　５００円
お釣り　　３００円

按　分　率（按分による支出の場合に使用）

％　　２００　円　　（按分率の根拠）

（その他）

駐車場代　宛名　西川　知己

中百舌鳥小学校にて、防犯灯の設置についての陳情対応の際

様式第１１号（第６条関係）

# 領収書等貼付用紙

会派の名称・議員氏名　　西川　知己

| 使途項目 | 人件費 |
|---|---|
| 整理番号 | 12-1 |

領収書等貼付欄（複数枚の貼付は、不可）

別紙参照

按　分　率（按分による支出の場合に使用）

８０％　　１２０，０００円　（按分率の根拠）

雇用状況報告書の通り

（その他）

人件費 R2.11 月分（別紙内訳添付）

# 領　収　書

西川　知己　　様

No.

発行日　　2020年12月5日

| 金額 | ¥150,000 |
|---|---|

但　　１１月 度人件費として

上記正に領収いたしました。

[redacted]

〒[redacted]

大阪府堺市[redacted]

TEL [redacted]

内　訳

様式第１１号（第６条関係）

# 領収書等貼付用紙

会派の名称・議員氏名　　西川　知己

| 使途項目 | 事務・事務所費 |
|---|---|
| 整理番号 | 12-2 |

領収書等貼付欄（複数枚の貼付は、不可）

別紙参照

按　分　率（按分による支出の場合に使用）

１/３　　１，９９３　円　　（按分率の根拠）

政務活動(1/3)の他に、政党活動(1/3)、私的利用(1/3)を含むため

（その他）

携帯電話使用料金　　宛名　西川　知己

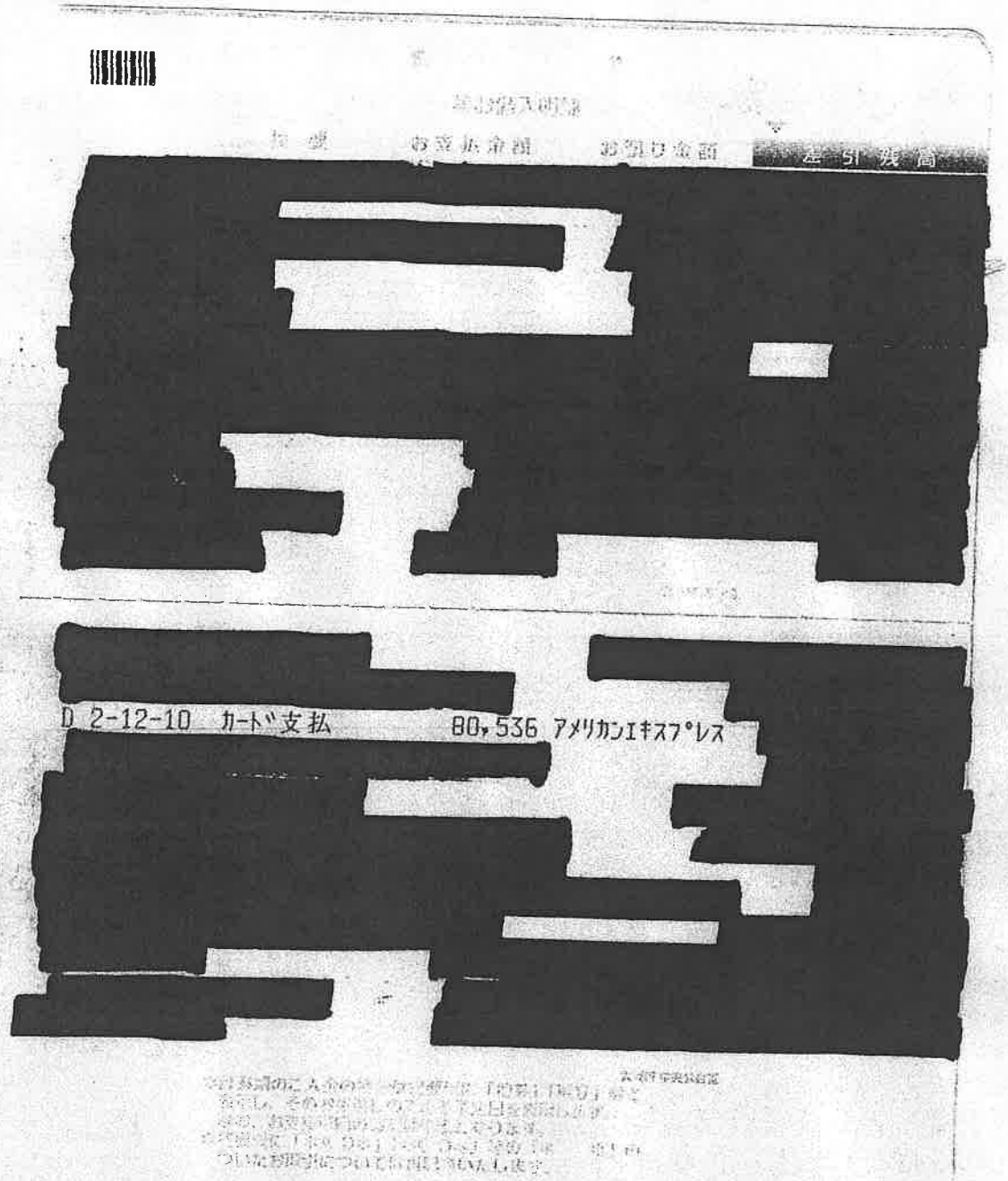
お預入金額
お引出金額
差引残高
D 2-12-10 カードゞ支払
80,536 アメリカンエキスプレス

American Express(R) [redacted] Card

www.americanexpress.co.jp
カード発行者:
アメリカン・エキスプレス・インターナショナル，Inc
105-6920
東京都港区虎ノ門4-1-1
関東財務局長(13)第00405号

TEL: 0120-010120
03-6625-9100

# ご利用代金明細書



西川　知己　様

会員番号 ****-****[redacted]

明細書作成日
2020年11月20日

| 前回締め日金額 | | お支払い・ご入金・調整金額 | | 新規ご利用金額（含利息） | | 今回締め日金額 | | 今回ご請求額（円） |
|---|---|---|---|---|---|---|---|---|
| 516,561 | - | 516,561 | + | 80,536 | = | 80,536 | | 80,536 |
| | | | | | | 今回締め日時点でのご利用状況の金額 | | |

お支払日
2020年12月10日

明細書作成対象期間　2020年10月21日から2020年11月20日まで

当月分のご請求額は決済日の前営業日までに口座にご用意下さい。

| ご利用明細 | ご利用金額(外貨) | ご利用金額(円) |
|---|---|---|
| お支払い金額内容 | | |
| 11月 0日　前回分口座振替金額 | | - 516,561 |
| お支払い金額合計 | | - 516,561 |
| お支払い/ご入金・調整金額合計 | | - 516,561 |

今月ご利用額　西川　知己　様
会員番号 ****-****[redacted]

[redacted]

.....

会員番号
****-****[redacted]

| | |
|---|---|
| ご請求金額 | 80,536円 |
| 決済日 | 2020年12月10日 |
| 決済金融機関 | 大阪信用金庫<br>金岡町支店 |
| 口座番号 | 普通 [redacted] |

住所、電話番号等の変更は、本明細書の右上にあるメンバーシップ・サービス・センターまでお電話下さい。

尚、銀行振込の場合には振込人氏名欄に会員番号とお名前を必ずご記入下さい。

大阪府　堺市　北区　長曽根町
１８５－１６

西川　知己　様

上記金額にてご指定の金融機関口座より自動引き落としさせていただきます。

# ご利用代金明細書



西川　知己　様

会員番号 ****-******[redacted]　明細書作成日 2020年11月20日

| ご利用明細 | ご利用金額(外貨) | ご利用金額(円) |
|---|---|---|
| [redacted] | | [redacted] |
| [redacted] | | [redacted] |
| 10月31日　ソフトバンクM 一東京都 港区<br>加入料／利用料等 | | 8,061 |
| [redacted] | | [redacted] |
| [redacted] | | [redacted] |
| [redacted] | | [redacted] |
| [redacted] | | [redacted] |
| 西川　知己　様　今月ご利用額合計 | | 45,026 |
| その他のご請求分 | | |
| [redacted] | | [redacted] |
| [redacted] | | [redacted] |
| その他のご請求分合計 | | 35,510 |
| 今回ご利用・ご請求金額合計 | | 80,536 |

◆ お振込先について
何らかの都合で口座振替ができなかった場合は、下記銀行口座にお振込みください。お振込みの際は振込人名欄に必ず会員番号と基本カード会員名をご入力ください。
振込先: みずほ銀行 六本木支店 普通預金口座[redacted]口座名義:アメリカンエキスプレスインターナショナルインコーポレイテッド

◆ 外貨建てで生じたカード利用代金等については、当社におけるカード利用代金等の処理日に円換算しました。カード利用代金等が米ドル以外の外貨建てで生じた場合には、米ドルを介しての円換算、すなわちカード利用代金等を一旦米ドルに換算後これを円換算しました。また、カード利用代金等が米ドル建てで生じた場合には、直接円換算しました。別途会員規約にてご同意頂いている通り、法令により特定の換算レートの適用が義務付けられている場合、または協定もしくは現地の慣例により当該カード利用代金等に関して特定の換算レートが使用される場合を除き、円換算に際しては、American Express Exposure Management Ltd. が日本国外で所有し管理するアメリカン・エキスプレス財務システムを利用し、換算日の前営業日における主要な外国為替相場情報から選択した銀行間レートを基に、2% の外貨取扱手数料を加えた（ただし、米ドルを介しての円換算の場合、当該手数料が重複して課せられることはありません。）換算レートを使用しました。この外貨取扱手数料はAmerican Express Travel Related Services Company, Inc. もしくはその関連会社の収益となります。なお、カード利用代金等がアメリカン・エキスプレスに提出される前に第三者により換算される場合、適用される換算レートは当該第三者が決定したものです。

◆明細書1ページ目の上記記載の用語説明
「前回締め日金額」:前回の締め日時点のご利用代金等の残高です。「お支払い/ご入金・調整額」:前回締め日の翌日から今回締め日までにお支払いいただいた金額。取消伝票や修正金額がある場合はその金額も含まれます。「新規ご利用額（含利息）」:前回締め日の翌日から今回締め日までの期間に、弊社が受領した「売上票」の合計金額（手数料を含む）。但し海外でのご利用分については、円に換算した金額をもってご利用額とします。　「今回締め日金額」:今回締め日時点でのご利用残高の金額。前回締め日金額 - お支払い/ご入金・調整額＋新規ご利用額＋その他ご請求分の合計金額により計算されます。　「今回ご請求額」:今回お支払いいただく金額。　「今回締め日金額」に紛議中（調査中）のご利用分が含まれる場合は、「今回締め日金額」から、それらを除く金額となります。

Y!mobile

# ご利用料金のお知らせ[クレジットカード払い] (NOTICE OF YMOBILE SERVICE CHAR

発行日　2021　年01　月20　日

591-8025

大阪府堺市北区長曽根町４０８番地１号関西
ビル１Ｆ

ソフトバンク株式会

〒105-7529　東京都港区海岸一丁目7番1号

西川　知巳 様

お問合せ先 (INFORMATION)

ワイモバイルカスタマーサポート
https://ymobile.jp/s/uLHCz
※オペレーターをご希望の方もこちら

## ご案内

日頃は当サービスをご利用いただき誠にありがとうございます。
Thank you very much for using ymobile service.

この伝票は保管のうえ、クレジット会社から送付される請求書とのご照合にお使いください。
Please keep this Billing Summary for your files and verify your charges with your credit card statement.

請求先番号 (BILLING NUMBER) [redacted]

ご利用金額 (Total Amount Due)　8,061円

ご利用年月 (Month of issue)　2020　年　10　月分

カード会員番号 (Card Number)　**********[redacted]

振替日 (Date of deduction)　クレジットカード会社指定日

クレジット会社が発行する明細書にはソフトバンクM、SOFTBANKMと印字されます。

今月のトピックス

お知らせ

お客さまご契約数　1件

お客様のご請求締日は毎月末日になります。

| | | 税抜金額(円) | 税区分 |
|---|---|---|---|
| [redacted] | ＊＊ ご契約期間　0年　4ヶ月 ＊＊ | | |
| | 基本料 スマホベーシックプランR（タイプ1）【10月 1日～10月31日】 | 4,680 | 10% |
| | 割引 新規割 | -700 | 10% |
| | 通話料 スマホベーシックプランR（タイプ1） | 5,640 | 10% |
| | 月額料 スーパーだれとでも定額 | 1,000 | 10% |
| | （スーパーだれとでも定額 通話回数 163回） | | |
| | 無料 スーパーだれとでも定額 無料通話分 | -15,400 | 10% |
| | 通信料 データ通信（3G）@0円 48828Pkt | 0 | 10% |
| | 通信料 データ通信（4G）@0円 1625226 07Pkt | 0 | 10% |
| | （通信量合計 1626714 35Pkt 【19.39GB】） | | |
| | その他 速度回復 追加料金（500円 × 6回） | 3,000 | 10% |
| | 割引 速度制限解除料割引 | -3,000 | 10% |
| | 通信料 メール（SMS）（SBM/他社宛） | 36 | 10% |
| | 通話料 通信サービス【0570等】 | 180 | 10% |
| | 月額料 ソフトバンクWi-Fiスポット | 467 | 10% |
| | 無料 ソフトバンクWi-Fiスポット無料特典（467円 × 100%） | -467 | 10% |
| | 月額料 データ増量オプション | 500 | 10% |
| | 割引 データ増量オプション | -500 | 10% |
| | ~~情報料 ソフトバンク ワイヤレスまとめて支払い（App Le等） ご利用分~~ | ~~3,080~~ | ~~内税~~ |
| | その他 ユニバーサルサービス料 | 2 | 10% |
| | 小計 | 7,518 | |
| | 合計 | 7,518 | |
| | 内課税対象額 10% | 5,438 | |
| | 内課税対象額 計 | 5,438 | |

※ユニバーサルサービス料は、あまねく日本全国においてユニバーサルサービス（加入電話、公衆電話、緊急通報）の提供を確保するためにご負担いただく料金です。
※更新月等の各種ご契約内容についてはMy Y!mobileの契約内容照会よりご確認ください。
※他社債権にかかる消費税率は購入元からの明細等をご確認ください。

# Summary of your charges
# ご利用料金内訳明細書

ご請求先名： 西川 知巳 様

発行日 2021 年 01 月 20 日

ご請求先番号：[redacted]
Billing number

| お客さまご契約数 | 1件 | お客様のご請求締日は毎月末日になります。 |
|---|---|---|

| | | | |
|---|---|---|---|
| | 消費税等 10% | 543 | |
| | 消費税等 計 | 543 | |
| | ご請求金額 | 8,061 | |
| | 税込金額 計 10% | 5,981 | |
| | 課税対象外 計 | 2,080 | |

※ユニバーサルサービス料は、あまねく日本全国においてユニバーサルサービス（加入電話と公衆電話、緊急通報）の提供を確保するためにご負担いただく料金です。

※更新月等の各種ご契約内容については My Y!mobileの契約内容照会よりご確認ください。

様式第１１号（第６条関係）

# 領収書等貼付用紙

会派の名称・議員氏名　　西川　知己

| 使途項目 | 事務・事務所費 |
|---|---|
| 整理番号 | 12-3 |

領収書等貼付欄（複数枚の貼付は、不可）

別紙参照

按　分　率（按分による支出の場合に使用）

４０％　　１，８０４　円

（按分率の根拠）事務所使用状況報告書の通り

（その他）

R2. 10/3～R2. 11/4までの事務所ガス代として

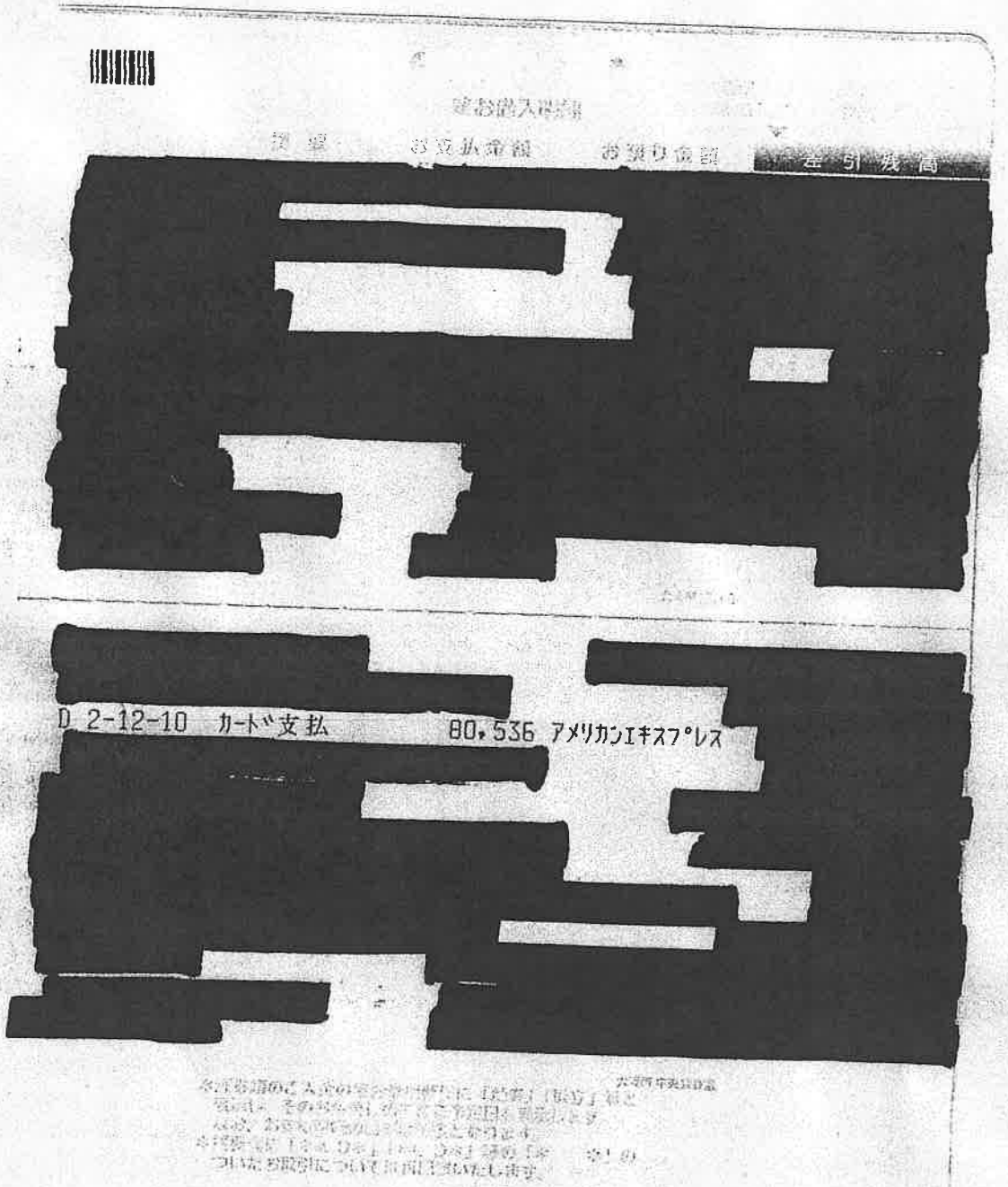
お支払金額
お預り金額
差引残高
D 2-12-10 カードご支払
80,536 アメリカンエキスプレス

American Express([redacted]Card

www.americanexpress.co.jp
カード発行者:
アメリカン・エキスプレス・インターナショナル，Inc
105-6920
東京都港区虎ノ門4-1-1
関東財務局長(13)第00405号

TEL: 0120-010120
03-6625-9100

# ご利用代金明細書



西川　知己　様

会員番号 ****-*****[redacted]

明細書作成日
2020年11月20日

| 前回締め日金額 | | お支払いご入金・調整金額 | | 新規ご利用金額(含利息) | | 今回締め日金額 | | 今回ご請求額（円） |
|---|---|---|---|---|---|---|---|---|
| 516,561 | - | 516,561 | + | 80,536 | = | 80,536 | | 80,536 |
| | | | | | | 今回締め日時点でのご利用残高の金額 | | |

お支払日
2020年12月10日

明細書作成対象期間　2020年10月21日から2020年11月20日まで

当月分のご請求額は決済日の前営業日までに口座にご用意下さい。

| ご利用明細 | ご利用金額(外貨) | ご利用金額(円) |
|---|---|---|
| お支払い金額内容 | | |
| 11月[redacted]日　前回分口座振替金額 | | - 516,561 |
| お支払い金額合計 | | - 516,561 |
| お支払い/ご入金・調整金額合計 | | - 516,561 |

今月ご利用額　西川　知己　様

会員番号 ****-****[redacted]

[redacted]

会員番号
****-****[redacted]

| | |
|---|---|
| ご請求金額 | 80,536円 |
| 決済日 | 2020年12月10日 |
| 決済金融機関 | 大阪信用金庫<br>金岡町支店 |
| 口座番号 | 普通 [redacted] |

住所、電話番号等の変更は、本明細書の右上にあるメンバーシップ・サービス・センターまでお電話下さい。

尚、銀行振込の場合には振込人氏名欄に会員番号とお名前を必ずご記入下さい。

上記金額にてご指定の金融機関口座より自動引き落としさせていただきます。

大阪府　堺市　北区　長曽根町
１８５－１６

西川　知己　様

# ご利用代金明細書



西川　知己　様

会員番号 ****-****[redacted]　明細書作成日 2020年11月20日

| ご利用明細 | ご利用金額(外貨) | ご利用金額(円) |
|---|---|---|
| [redacted] | | |
| 11月11日　ガス１１月分 設備利用費（ガス・電気・水道等） | | 4,512 |
| [redacted] | | |
| 西川　知己　様　今月ご利用額合計 | | 45,026 |
| その他のご請求分 | | |
| [redacted] | | |
| その他のご請求分合計 | | 35,510 |
| 今回ご利用・ご請求金額合計 | | 80,536 |

◆ お振込先について
何らかの都合で口座振替ができなかった場合は、下記銀行口座にお振込みください。お振込みの際は振込人名欄に必ず会員番号と基本カード会員名をご入力ください。
振込先: みずほ銀行 六本木支店 普通預金口座[redacted] 口座名義:アメリカンエキスプレスインターナショナルインコーポレイテッド

◆ 外貨建てで生じたカード利用代金等については、当社におけるカード利用代金等の処理日に円換算しました。カード利用代金等が米ドル以外の外貨建てで生じた場合には、米ドルを介しての円換算、すなわちカード利用代金等を一旦米ドルに換算後これを円換算しました。また、カード利用代金等が米ドル建てで生じた場合には、直接円換算しました。別途会員規約にてご同意頂いている通り、法令により特定の換算レートの適用が義務付けられている場合、または協定もしくは現地の慣例により当該カード利用代金等に関して特定の換算レートが使用される場合を除き、円換算に際しては、American Express Exposure Management Ltd. が日本国外で所有し管理するアメリカン・エキスプレス財務システムを利用し、換算日の前営業日における主要な外国為替相場情報から選択した銀行間レートを基に、2% の外貨取扱手数料を加えた（ただし、米ドルを介しての円換算の場合、当該手数料が重複して課せられることはありません。）換算レートを使用しました。この外貨取扱手数料は American Express Travel Related Services Company, Inc. もしくはその関連会社の収益となります。なお、カード利用代金等がアメリカン・エキスプレスに提出される前に第三者により換算される場合、適用される換算レートは当該第三者が決定したものです。

◆明細書1ページ目の上記記載の用語説明
「前回締め日金額」:前回の締め日時点のご利用代金等の残高です。「お支払い/ご入金・調整額」:前回締め日の翌日から今回締め日までにお支払いいただいた金額。取消伝票や修正金額がある場合はその金額も含まれます。「新規ご利用額（含利息）」:前回締め日の翌日から今回締め日までの期間に、弊社が受領した「売上票」の合計金額（手数料を含む）。但し海外でのご利用分については、円に換算した金額をもってご利用額とします。　「今回締め日金額」:今回締め日時点でのご利用残高の金額。前回締め日金額 - お支払い/ご入金・調整額＋新規ご利用額＋その他ご請求分の合計金額により計算されます。　「今回ご請求額」:今回お支払いいただく金額。　「今回締め日金額」に紛議中（調査中）のご利用分が含まれる場合は、「今回締め日金額」から、それらを除く金額となります。

## ガスご使用量のお知らせ

発行年月日：２０２１／０１／１８

西川　知巳　様

| ご使用番号 | 日程 | 所 | 番号 |
|---|---|---|---|
| | [redacted] | [redacted] | [redacted] |

堺市北区　長曽根町　１８５－１６

| ご契約メニュー | なっトクプラン | 年月分 | 2年11月分 | 今回検針日 | 11月4日 |
|---|---|---|---|---|---|
| ご使用期間 | 10月3日から　11月4日まで | ご使用日数 | 33日 | 次回検針予定日 | 12月2日 |
| 契約成立日 | 2020年4月1日 | | | | |
| ご契約使用期間 | 2020年4月1日 から 2021年3月31日 | | | | |

| 当月ご使用量 | 29㎥ | 前年同月ご使用量 (10月3日～11月5日) | 23㎥ | 前年同月比 | +26.1% |
|---|---|---|---|---|---|
| | | | | | |

| ご請求金 | 4,512円 |
|---|---|

| 支払義務発生日 | 11月11日 | お支払期限日 | 12月11日 |
|---|---|---|---|
| | | | |

| (内訳) | 円 | 銭 | (内訳) | 円 | 銭 |
|---|---|---|---|---|---|
| 基本料金 | 1,262 | 33 | | | |
| 従量料金 | 3,876 | 14 | | | |
| 原料費調整額 | -625 | 53 | | | |
| 消費税等相当額再掲 | 410 | 00 | | | |

| 供給地点特定番号 | |
|---|---|
| (1) | 00212400025032101 |

| 単価名称 | 年月分 | 適用料金区分 | 単価 |
|---|---|---|---|
| 従量料金単価 | 2年11月分 | B | 133円66銭 |
| 原料費調整 | 2年11月分 | | -21円57銭 |

## ガス料金領収済のお知らせ

| 年月分 | |
|---|---|
| 領収金額 | ＊＊＊＊＊＊ |
| 消費税等相当額（再掲） | |

| ご契約メニュー | |
|---|---|
| ご使用期間 | |
| ご使用量 | |
| 振替日 | |

| ご使用番号 | 日程 | 所 | 番号 | 口座名義 | | | |
|---|---|---|---|---|---|---|---|
| | | | | 店舗 | | 口座番号 | |

◎口座情報による領収の場合、お客さま情報保護の観点から、口座情報につきましては、お客さまからのご希望がある場合のみ記載しております。
なお、その場合でも、口座番号の一部を非表示とさせていただいております。ご理解のほどよろしくお願いいたします。

## ガス料金に関するお問合せ先

＜ご連絡先＞　　関西電力　株式会社

（電話番号）　0800-777-7109（通話料無料）

受付時間：9:00～18:00（土・日・祝・年末年始を除く）
※電話番号でお申込みの際は番号をよくお確かめの上、必ず「0800」からお掛けください。
※一部のＩＰ電話からは、ご利用いただけない場合がございます。

様式第１１号（第６条関係）

# 領収書等貼付用紙

会派の名称・議員氏名　　西川　知己

| 使途項目 | 調査研究費 |
|---|---|
| 整理番号 | 12-4 |

領収書等貼付欄（複数枚の貼付は、不可）

別紙参照

按　分　率（按分による支出の場合に使用）

50　％　　3，６３５　円　　（按分率の根拠）

政務活動(50%)の他に、政党活動(25%)、私的利用(25%)を含むため

（その他）

ガソリン代　　宛名　西川知己

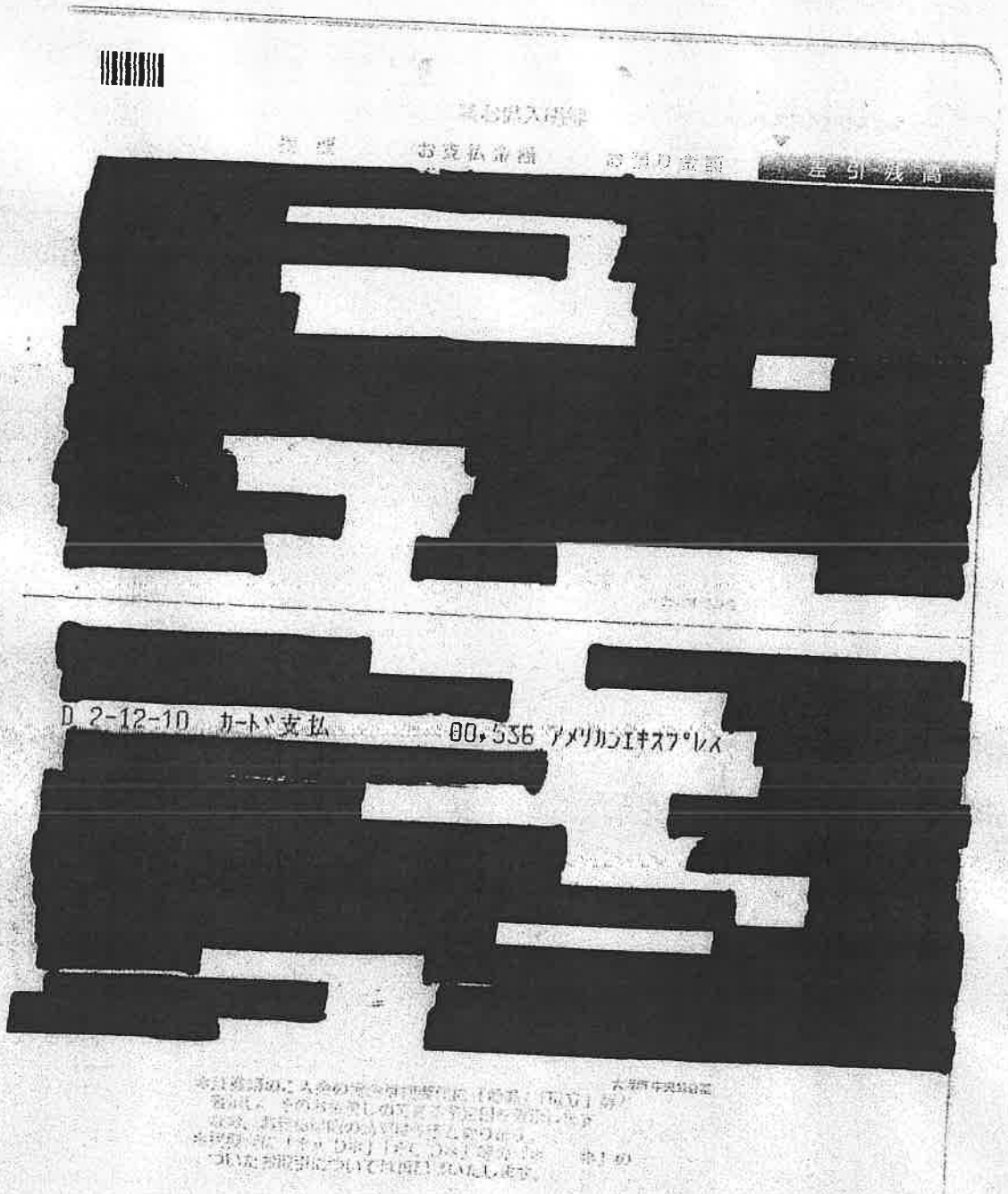
お支払金額
お預り金額
差引残高
D 2-12-10 カード支払
00・536 アメリカンエキスプレス

American Express(R) [redacted] Card

www.americanexpress.co.jp
カード発行者:
アメリカン・エキスプレス・インターナショナル，Inc
105-6920
東京都港区虎ノ門4-1-1
関東財務局長(13)第00405号

TEL: 0120-010120
03-6625-9100

# ご利用代金明細書



西川　知己　様

会員番号 ****-****[redacted]

引継書作成日
2020年11月20日

| 前回締め日金額 | | お支払い・ご入金・調整金額 | | 新規ご利用金額(含利息) | | 今回締め日金額 | | 今回ご請求額（円） |
|---|---|---|---|---|---|---|---|---|
| 516,561 | - | 516,561 | + | 80,536 | = | 80,536 | | 80,536 |

今回締め日時点でのご利用残高の金額

お支払日
2020年12月10日

明細書作成対象期間　2020年10月21日から2020年11月20日まで

当月分のご請求額は決済日の前営業日までに口座にご用意下さい。

| ご利用明細 | ご利用金額(外貨) | ご利用金額(円) |
|---|---|---|
| お支払い金額内容 | | |
| 11月20日　前回分口座振替金額 | | - 516,561 |
| お支払い金額合計 | | - 516,561 |
| お支払い/ご入金・調整金額合計 | | - 516,561 |
| 今月ご利用額　西川　知己　様 | | |
| 会員番号 ****-****[redacted] | | |
| [redacted] | | |
| 10月20日　コスモ石油 セルフ中百舌鳥<br>サービス・ステーション | | 7,271 |
| [redacted] | | |

.....

会員番号
****-****[redacted]

| | |
|---|---|
| ご請求金額 | 80,536円 |
| 決済日 | 2020年12月10日 |
| 決済金融機関 | 大阪信用金庫<br>金岡町支店 |
| 口座番号 | 普通 [redacted] |

住所、電話番号等の変更は、本明細書の右上にあるメンバーシップ・サービス・センターまでお電話下さい。

尚、銀行振込の場合には振込人氏名欄に会員番号とお名前を必ずご記入下さい。

大阪府　堺市　北区　長曽根町
１８５－１６

西川　知己　様

上記金額にてご指定の金融機関口座より自動引き落としさせていただきます。

# ご利用代金明細書



西川　知己　様

会員番号 ****-******[redacted]

明細書作成日 2020年11月20日

| ご利用明細 | ご利用金額(外貨) | ご利用金額(円) |
|---|---|---|
| [redacted] | | |
| 西川　知己　様　今月ご利用額合計 | | 45,026 |
| その他のご請求分 | | |
| [redacted] | | |
| その他のご請求分合計 | | 35,510 |
| 今回ご利用・ご請求金額合計 | | 80,536 |

◆ お振込先について
何らかの都合で口座振替ができなかった場合は、下記銀行口座にお振込みください。お振込みの際は振込人名欄に必ず会員番号と基本カード会員名をご入力ください。
振込先: みずほ銀行 六本木支店 普通預金口座[redacted] 口座名義:アメリカンエキスプレスインターナショナルインコーポレイテッド

◆ 外貨建てで生じたカード利用代金等については、当社におけるカード利用代金等の処理日に円換算しました。カード利用代金等が米ドル以外の外貨建てで生じた場合には、米ドルを介しての円換算、すなわちカード利用代金等を一旦米ドルに換算後これを円換算しました。また、カード利用代金等が米ドル建てで生じた場合には、直接円換算しました。別途会員規約にてご同意頂いている通り、法令により特定の換算レートの適用が義務付けられている場合、または協定もしくは現地の慣例により当該カード利用代金等に関して特定の換算レートが使用される場合を除き、円換算に際しては、American Express Exposure Management Ltd. が日本国外で所有し管理するアメリカン・エキスプレス財務システムを利用し、換算日の前営業日における主要な外国為替相場情報から選択した銀行間レートを基に、2% の外貨取扱手数料を加えた（ただし、米ドルを介しての円換算の場合、当該手数料が重複して課せられることはありません。）換算レートを使用しました。この外貨取扱手数料は American Express Travel Related Services Company, Inc. もしくはその関連会社の収益となります。なお、カード利用代金等がアメリカン・エキスプレスに提出される前に第三者により換算される場合、適用される換算レートは当該第三者が決定したものです。

◆明細書1ページ目の上記記載の用語説明
「前回締め日金額」:前回の締め日時点のご利用代金等の残高です。「お支払い/ご入金・調整額」:前回締め日の翌日から今回締め日までにお支払いいただいた金額。取消伝票や修正金額がある場合はその金額も含まれます。「新規ご利用額（含利息）」:前回締め日の翌日から今回締め日までの期間に、弊社が受領した「売上票」の合計金額（手数料を含む）。但し海外でのご利用分については、円に換算した金額をもってご利用額とします。　「今回締め日金額」:今回締め日時点でのご利用残高の金額。前回締め日金額 - お支払い/ご入金・調整額＋新規ご利用額＋その他ご請求分の合計金額により計算されます。　「今回ご請求額」:今回お支払いいただく金額。　「今回締め日金額」に紛議中（調査中）のご利用分が含まれる場合は、「今回締め日金額」から、それらを除く金額となります。

コスモ石油

納品書 （領収書）

コスモ石油販売（株）大阪カンパニー
セルフ中百舌鳥
大阪府堺市 北区 中百舌鳥町 6丁
897
TEL:0722-52-0806 SS-028340

2020年10月20日 02:04 伝票No.0079
通番2526

AMEX 様
XXXXXXXXXX[redacted]
売上 AMEX

11200
レギュラーガソリン P04 ¥7271
数量 56.37(L)
単価 @129

合計 ¥7,271
(内消費税10%(対象 ¥7271) ¥661)
承認No.0000000079 処理通番 11030
支払方法 通常
端末番号:7740577702834 IC
ATC:0071 ｶｰﾄﾞｼｰｹﾝｽ番号:00
APL:AMERICAN EXPRESS
AID[redacted]
4149-4149 02 20[redacted]
レシートを折りたたんで保管の[redacted]
印字面が内側になる様にお願いします

様式第１１号（第６条関係）

# 領収書等貼付用紙

会派の名称・議員氏名　　西川　知己

| 使途項目 | 調査研究費 |
|---|---|
| 整理番号 | 12-5 |

領収書等貼付欄（複数枚の貼付は、不可）

別紙参照

按　分　率（按分による支出の場合に使用）

50　％　　4，７６９，　円　（按分率の根拠）

政務活動(50%)の他に、政党活動(25%)、私的利用(25%)を含むため

（その他）

ガソリン代　　宛名　西川知己

●証券類をご入金の場合は摘要欄に「他券」「取立」等と表示し、
そのお払戻しのできる予定日を表示します。
なお、お支払い可能の時刻は午後となります。
●摘要欄に「＊AD＊」「＊CD＊」等の「＊　＊」のついたお取引に
ついては、後日再記帳いたします。

American Express(R) Business [redacted] Card

www.americanexpress.com/jp
カード発行者:
アメリカン・エキスプレス・インターナショナル，Inc
105-6920
東京都港区虎ノ門4-1-1
関東財務局長(13)第00405号

TEL:0120-941780
03-6625-9745

# ご利用代金明細書



西川　知巳　様

会員番号 ****-****-[redacted]

明細書作成日 2020年11月19日

| 前回締め日金額 | | お支払い・ご入金・調整金額 | | 新規ご利用金額（当月分） | | 今回ご請求額（円） |
|---|---|---|---|---|---|---|
| 198,330 | - | 198,330 | + | 710,729 | = | 710,729 |

今回締め日時点でのご利用残高の金額：710,729

お支払日
2020年12月10日

明細書作成対象期間　2020年10月20日から2020年11月19日まで

当月分のご請求額は決済日の前営業日までに口座にご用意下さい。

| ご利用明細 | ご利用金額(外貨) | ご利用金額(円) |
|---|---|---|
| お支払い金額内容 | | |
| 11月[illegible]日　前回分口座振替金額 | | - 198,330 |
| お支払い金額合計 | | - 198,330 |
| お支払い/ご入金・調整金額合計 | | - 198,330 |
| 西川　知巳　様　今月ご利用額 | | 710,729 |
| 今回ご利用・ご請求金額合計 | | 710,729 |

会員番号
****-******-[redacted]

| | |
|---|---|
| ご請求金額 | 710,729円 |
| 決済日 | 2020年12月10日 |
| 決済金融機関 | 大阪信用金庫<br>金岡町支店 |
| 口座番号 | 普通 [redacted] |

上記金額にてご指定の金融機関口座より自動引き落としさせていただきます。

住所、電話番号等の変更は、本明細書の右上にあるメンバーシップ・サービス・センターまでお電話下さい。

尚、銀行振込の場合には振込人氏名欄に会員番号とお名前を必ずご記入下さい。

[redacted]

西川　知巳　様

# ご利用代金明細書



西川　知巳　様

会員番号 ****-*****[redacted]

明細書作成日 2020年11月19日

| ご利用明細 | ご利用金額(外貨) | ご利用金額(円) |
|---|---|---|
| [redacted] | | [redacted] |
| [redacted] | | [redacted] |
| [redacted] | | [redacted] |
| [redacted] | | [redacted] |
| [redacted] | | [redacted] |
| [redacted] | | [redacted] |
| [redacted] | | [redacted] |
| [redacted] | | [redacted] |
| [redacted] | | [redacted] |
| [redacted] | | [redacted] |
| [redacted] | | [redacted] |
| [redacted] | | [redacted] |
| 10月25日　ENEOS サービス・ステーション | | 4,604 |
| [redacted] | | [redacted] |

# ご利用代金明細書



西川　知巳　様

会員番号 ****_****[redacted]　　請求書作成日 2020年11月19日

| ご利用明細 | ご利用金額(外貨) | ご利用金額(円) |
|---|---|---|
| [redacted] | | [redacted] |
| 11月13日　ENEOS サービス・ステーション | | 4,935 |
| [redacted] | | [redacted] |
| 西川　知巳　様　今月ご利用額合計 | | 710,729 |

# ENEOS

## 納品書(領収書)

2020年10月25日 18:57

売上
ｱﾒﾘｶﾝ ｴｷｽﾌﾟﾚｽ ｶｰﾄﾞ　様
ﾄｰｸﾝ XXXXXXXXXX[redacted]
提携カード
車両番号　　実車番
0020-00
レギュラー　　P-01
36.25L　　*
(127円)　　￥4,604
合計　　￥4,604
(消費税10%対象　　￥4,604
内消費税等　　￥419)
クレジット支払
[redacted]
AMERICAN EXPRESS
有効期限：XX/XX NC　IC
支払方法：一括払い
承認番号：0000056
Tｶｰﾄﾞ番号：XXXXXXXXXX[redacted]
ﾎﾟｲﾝﾄ:基本P　[redacted]P
特別P　[redacted]P
今回計　[redacted]P
利用ポイント　[redacted]P
利用可能ポイント　[redacted]P
本日付与されたポイントは2～3日目以降に反映されます。有効期限切等の理由で、Tカードにポイントが加算されないことがあります。
詳細はwww.tsite.jpにてご確認下さい。
現金でお買上げの場合は領収書にかえさせて頂きます。
消費税額表示のない場合は消費税を請求書にて
ご請求いたします。
消費税には、地方消費税が含まれています。

日之出石油株式会社
Dr. Driveサンライズ新金岡
大阪府　堺市北区
長曽根町１４７７－１
TEL:072-240-3660　SS-600805
ﾚｼｰﾄNo 3063-01　ﾃﾞｰﾀNo8713-8715
ｸﾚ通番17-18562
00[redacted]　2020/10/26

# ENEOS

## 納品書(領収書)

2020年11月13日 14:31

売上
ｱﾒﾘｶﾝ ｴｷｽﾌﾟﾚｽ ｶｰﾄﾞ　様
ﾄｰｸﾝ XXXXXXXXXX[redacted]
提携カード
車両番号　　実車番
0020-00
レギュラー　　P-04
38.86L　　*
127円　　￥4,935
合計　　￥4,935
(消費税10%対象　　￥4,935
内消費税等　　￥449)
クレジット支払
[redacted]
AMERICAN EXPRESS
有効期限：XX/XX NC　IC
支払方法：一括払い
承認番号：0000064
Tｶｰﾄﾞ番号：XXXXXXXXXX[redacted]
ﾎﾟｲﾝﾄ:基本P　[redacted]P
特別P　[redacted]P
今回計　[redacted]P
利用ポイント　[redacted]P
利用可能ポイント　[redacted]P
本日付与されたポイントは2～3日目以降に反映されます。有効期限切等の理由で、Tカードにポイントが加算されないことがあります。
詳細はwww.tsite.jpにてご確認下さい。
現金でお買上げの場合は領収書にかえさせて頂きます。
消費税額表示のない場合は消費税を請求書にて
ご請求いたします。
消費税には、地方消費税が含まれています。

日之出石油株式会社
Dr. Driveサンライズ新金岡
大阪府　堺市北区
長曽根町１４７７－１
TEL:072-240-3660　SS-600805
ﾚｼｰﾄNo 6098-02　ﾃﾞｰﾀNo3244-3246
ｸﾚ通番17-26695
00[redacted]　2020/11/13

様式第１１号（第６条関係）

領収書等貼付用紙

会派の名称・議員氏名　　西川　知己

| 使途項目 | 事務・事務所費 |
|---|---|
| 整理番号 | 12-b |

領収書等貼付欄（複数枚の貼付は、不可）

別紙参照

按　分　率（按分による支出の場合に使用）

８０　％　　１９，６９６　円

（按分率の根拠）政務活動８０％、政党活動２０％。事務所使用状況報告書の通り

（その他）

事務所備品購入費　　宛名　西川　知己

掃除機代として

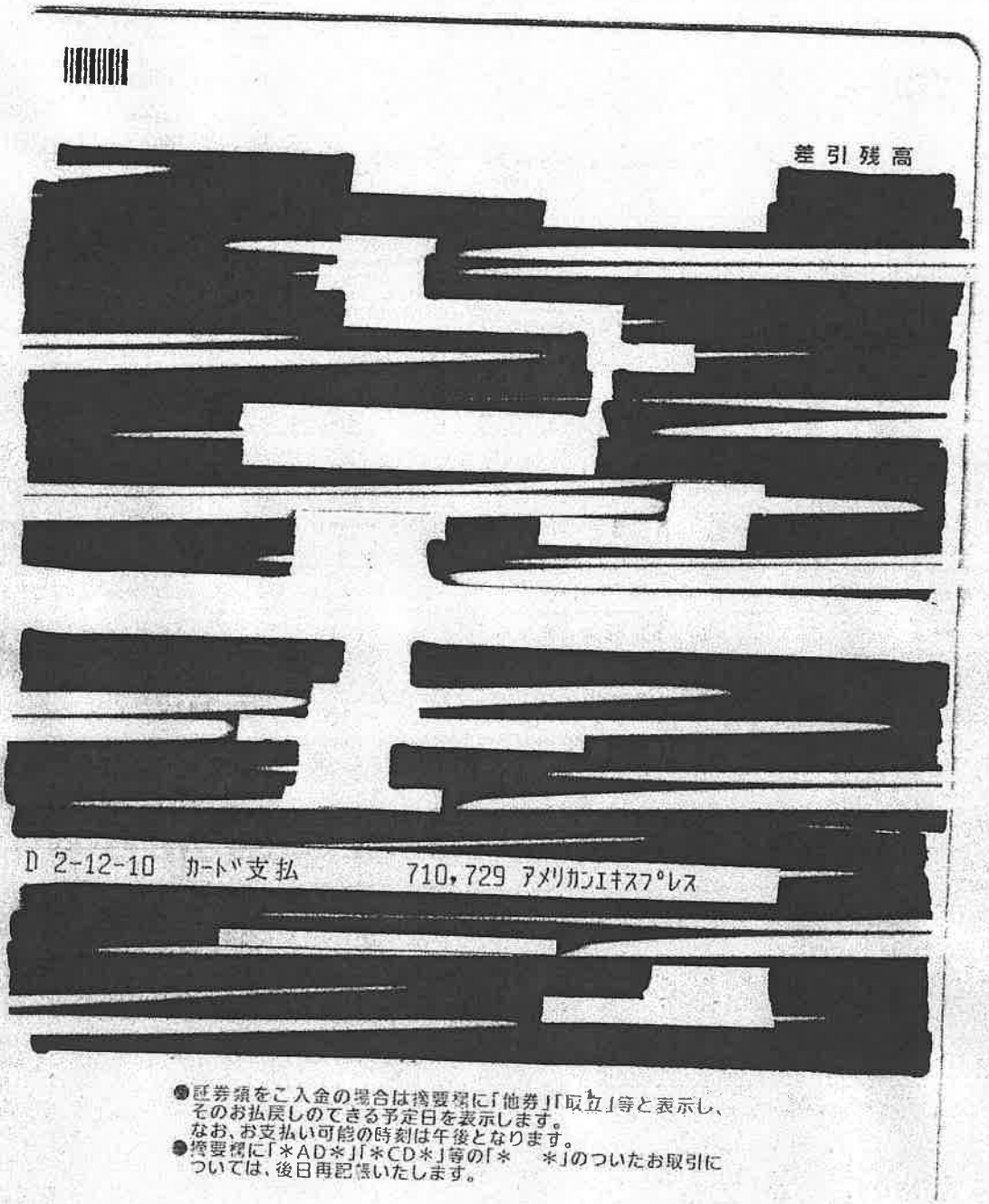


●証券預をご入金の場合は摘要欄に「他券」「取立」等と表示し、
そのお払戻しのできる予定日を表示します。
なお、お支払い可能の時刻は午後となります。
●摘要欄に「＊AD＊」「＊CD＊」等の「＊　＊」のついたお取引に
ついては、後日再記帳いたします。

American Express(R) Business [redacted] Card

www.americanexpress.co.jp
カード発行者:
アメリカン・エキスプレス・インターナショナル , Inc
105-6920
東京都港区虎ノ門4-1-1
関東財務局長(13)第00405号

TEL:0120-941780
03-6625-9745

# ご利用代金明細書



西川　知巳　様

会員番号 ****_****[redacted]

明細書作成日 2020年11月19日

| 前回締め日金額 | | お支払い・ご入金・調整金額 | | 当回ご利用金額（合計） | | 今回締め日金額 | | 今回ご請求額（円） |
|---|---|---|---|---|---|---|---|---|
| 198,330 | - | 198,330 | + | 710,729 | = | 710,729 | | 710,729 |

今回締め日時点での
ご利用取消の金額

お支払日
2020年12月10日

明細書作成対象期間　2020年10月20日から2020年11月19日まで

当月分のご請求額は決済日の前営業日までに口座にご用意下さい。

| ご利用明細 | ご利用金額(外貨) | ご利用金額(円) |
|---|---|---|
| お支払い金額内容 | | |
| 11月10日　前回分口座振替金額 | | - 198,330 |
| お支払い金額合計 | | - 198,330 |
| お支払い/ご入金・調整金額合計 | | - 198,330 |
| 西川　知巳　様　今月ご利用額 | | 710,729 |
| 今回ご利用・ご請求金額合計 | | 710,729 |

会員番号
****_****[redacted]

| | |
|---|---|
| ご請求金額 | 710,729円 |
| 決済日 | 2020年12月10日 |
| 決済金融機関 | 大阪信用金庫<br>金岡町支店 |
| 口座番号 | 普通 [redacted] |

上記金額にてご指定の金融機関口座より自動引き落としさせていただきます。

住所、電話番号等の変更は、本明細書の右上にあるメンバーシップ・サービス・センターまでお電話下さい。

尚、銀行振込の場合には振込人氏名欄に会員番号とお名前を必ずご記入下さい。

[redacted]

西川　知巳　様

# ご利用代金明細書



西川　知巳　様

会員番号 ****_******[redacted]　明細書作成日 2020年11月19日

| ご利用明細 | ご利用金額(外貨) | ご利用金額(円) |
|---|---|---|
| [redacted] | | [redacted] |
| 11月14日　ビックカメラ なんば店 ー大阪府 大阪市<br>専門店（電化製品） | | 24,620 |
| [redacted] | | [redacted] |
| 西川　知巳　様　今月ご利用額合計 | | 710,729 |

クレジット利用票
(お客様控)

ビックカメラ

ビックカメラ なんば店
電話番号 06-6634-1111

2020/11/14/17:36　レジNo013/1365
取引No0730　販売員3771[redacted]

クレジット取引合計　¥24,620
クレジット会社:ｱﾒｯｸｽ
支払方法:一回払い
口座番号[redacted]
承認番号:0000066　伝票番号:07300

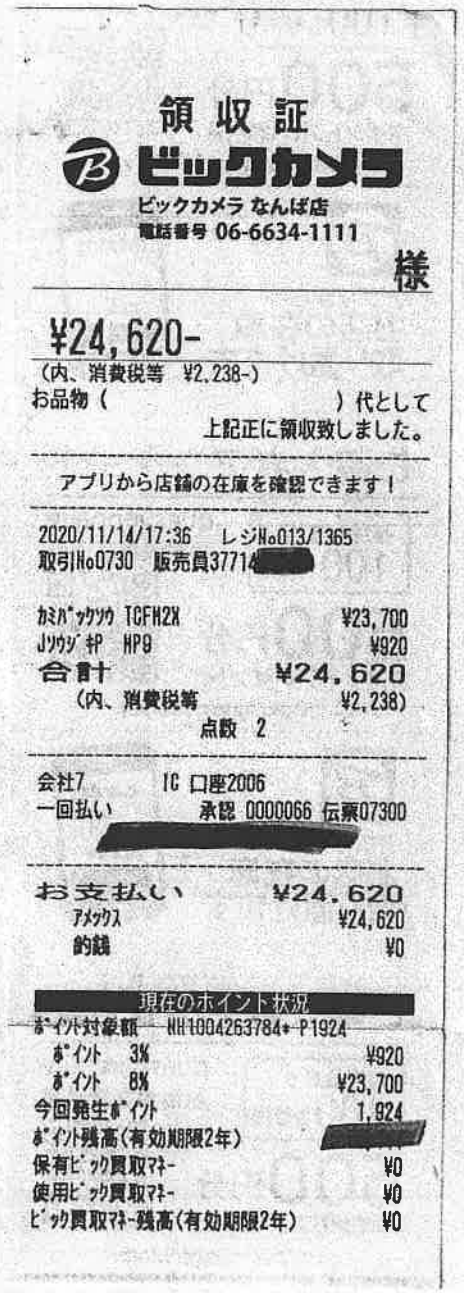

領収証

ビックカメラ

ビックカメラ なんば店
電話番号 06-6634-1111

様

¥24,620-
(内、消費税等　¥2,238-)
お品物 (　　) 代として
上記正に領収致しました。

アプリから店舗の在庫を確認できます！

2020/11/14/17:36　レジNo013/1365
取引No0730　販売員3771[redacted]

ｶﾐﾊﾞｯｸｿｳ TCFH2X　¥23,700
JｿｳｼﾞｷP　HP9　¥920
合計　¥24,620
(内、消費税等　¥2,238)
点数 2

会社7　IC 口座2006
一回払い　承認 0000066 伝票07300
[redacted]

お支払い　¥24,620
ｱﾒｯｸｽ　¥24,620
釣銭　¥0

[redacted]
ﾎﾟｲﾝﾄ対象額　HH1004263784+ P1924
ﾎﾟｲﾝﾄ 3%　¥920
ﾎﾟｲﾝﾄ 8%　¥23,700
今回発生ﾎﾟｲﾝﾄ　1,924
ﾎﾟｲﾝﾄ残高(有効期限2年)　[redacted]
保有ﾋﾞｯｸ買取ﾏﾈｰ　¥0
使用ﾋﾞｯｸ買取ﾏﾈｰ　¥0
ﾋﾞｯｸ買取ﾏﾈｰ残高(有効期限2年)　¥0

様式第１１号（第６条関係）

# 領収書等貼付用紙

会派の名称・議員氏名　　西川　知己

| 使途項目 | 広報・広聴費 |
|---|---|
| 整理番号 | 12-7 |

領収書等貼付欄（複数枚の貼付は、不可）

領　収　書

ご利用日付：2020年12月15日

取引内容：カード購入
支払内容：現金

¥800-

伝票番号：11719

・この領収書は大切に保存してください
・ご利用ありがとうございます

中百舌鳥駅　16 号機発行
大阪市高速電気軌道株式会社

按　分　率（按分による支出の場合に使用）

％　　８００　円　　（按分率の根拠）

（その他）

陳情対応のための交通費　宛名　西川　知己

長曽根町市指定道路の所有者特定のため法務局で登記を調べた際の法務局までの電車代

地下鉄乗り放題切符

様式第１１号（第６条関係）

# 領収書等貼付用紙

会派の名称・議員氏名　　西川　知己

| 使途項目 | 広報・広聴費 |
|---|---|
| 整理番号 | 12-8 |

領収書等貼付欄（複数枚の貼付は、不可）

別紙参照

按　分　率（按分による支出の場合に使用）

％　　１，８００　円　　（按分率の根拠）

（その他）

陳情対応のための登記発行　宛名　西川　知己

長曽根町市指定道路の所有者特定のため法務局で閉鎖登記発行

## 領収書

日本郵便オフィスサポート㈱
(大阪法務局印紙販売所)

大阪市中央区谷町二丁目1番17号
(大阪第2法務合同庁舎)
TEL 06-4790-8532
2020-12-15 16:38
749052

| | | |
|---|---|---|
| 印紙 | 非 | ¥600 |
| 非課税合計 | | ¥600 |
| 現金 | | ¥600 |

## 領収書

日本郵便オフィスサポート㈱
(大阪法務局印紙販売所)

大阪市中央区谷町二丁目1番17号
(大阪第2法務合同庁舎)
TEL 06-4790-8532
2020-12-15 16:31
388109

| | |
|---|---|
| 印紙 | ¥600 |
| 合計 | ¥600 |
| お預り | ¥10,000 |
| お釣 | ¥9,400 |

## 領収書

日本郵便オフィスサポート㈱
(大阪法務局印紙販売所)

大阪市中央区谷町二丁目1番17号
(大阪第2法務合同庁舎)
TEL 06-4790-8532
2020-12-15 16:40
388118

| | |
|---|---|
| 印紙 | ¥600 |
| 現金 | ¥600 |

様式第１１号（第６条関係）

# 領収書等貼付用紙

会派の名称・議員氏名　　西川　知己

| 使途項目 | 事務・事務所費 |
|---|---|
| 整理番号 | 12-9 |

領収書等貼付欄（複数枚の貼付は、不可）

(A)電気料金等領収証

年月分　2-11

金額
12,839
うち消費税等相当額
1,167

お支払人氏名
西川　知巳
様

お客さま番号
[redacted]

ご請求番号
21-00043-56329

東京電力エナジーパートナー株式会社
お問い合わせ先
（カスタマーセンター）
0120-995-113

日　附　印
20.12.21
[redacted]
452707

（お客さま控え）

ゆうちょ銀行または郵便局でお支払いの場合は左側2票だけお出し下さい

按　分　率（按分による支出の場合に使用）

４０　％　　５，１３５　円

（按分率の根拠）事務所使用状況報告書の通り

（その他）

R2. 10/20～R2. 11/18 までの事務所電気代として

A0A01A00477800000000
274856863006

591-0025
大阪府堺市北区長曽根町４０８－６

東京電力エナジーパートナー株式会[redacted]

西川　知巳　様

東京都港区東新橋２－３－１７
モメント汐留
業務センター

お客さま番号 [redacted]

お問い合わせ先（カスタマーセンター）
0120-995-113
～おかけ間違いにお気をつけ下さい。～

# 電気料金等請求書
(Electric bills)

毎度ご利用いただきありがとうございます。 令和　2年１１月分の電気料金等を下記のとおりご請求させていただきます。

| | |
|---|---|
| ご請求金額 | 12,839円 |
| うち消費税等相当額 | 1,167円 |

西川　知巳　様

| | | | | | |
|---|---|---|---|---|---|
| ご使用場所 | 大阪府堺市　北区長曽根町１８５－１６ | | | | |
| 地区番号 | 17 | お客さま番号 | [redacted] | ご請求番号 | 21-00043-56329 |
| お支払期限日 | 令和　2年１２月２８日 | 供給地点特定番号 | 06-0172-4273-0092-1201-0000 | | |
| | | 次回ご請求予定日 | 令和　2年１２月１７日 | | |

○ご契約内容　契約種別　スタンダードA　　使用期間　１０月２０日 ～ １１月１８日
契約電力　主契約　4kW

○ご使用実績　使用電力量　合計　477kWh　最大需要電力　2kW
ご使用量の内訳は裏面をご確認ください。

○過去１年間の最大需要電力（kW）

| | | | | | | | |
|---|---|---|---|---|---|---|---|
| 令和　2年１０月 | 2kW | 令和　2年　9月 | 3kW | 令和　2年　8月 | 3kW | 令和　2年　7月 | 2kW |
| 令和　2年　6月 | 2kW | 令和　2年　5月 | 2kW | 令和　2年　4月 | 3kW | 令和　2年　3月 | 4kW |
| 令和　2年　2月 | 4kW | 令和　2年　1月 | 4kW | 令和　1年１２月 | 3kW | | |

契約電力は、当月を含む過去１２ヶ月における各月の最大需要電力のうちで最も大きい値となります。

<クレジットカードでのお支払いが便利です>
左のＱＲコードを読み取っていただくと、　2年１１月分
電気料金をクレジットカードでお支払いできます。

お支払いの際は、このミシン目より切り取りご持参下さい。

お客さま番号 [redacted]

ご請求番号 21-00043-56329

# 電気料金等内訳書

記載されていない事項につきましては、ご契約中の契約種別に応じた約款によります。

| 料金項目 | 単価 | kVA／kW／<Wh／㎥ | 金額（円） | 備考 |
|---|---|---|---|---|
| 基本料金 | 0.00 | 4 | 0 | 30日間 |
| 電力量料金 | | | 11,198 | |
| ・定額料金 | | | 333.72 | |
| ・1段料金 | 20.29 | 105 | 2,130.45 | |
| ・2段料金 | 24.26 | 180 | 4,366.80 | |
| ・3段料金 | 27.83 | 177 | 4,925.91 | |
| ・燃料費調整額 | -1.17 | 477 | -558.09 | |
| 再エネ発電賦課金 | 2.98 | 477 | 1,421 | |
| 請求手数料 | | | 220 | |
| 電気料金計 | | | 12,839 | |
| うち消費税等相当額 | | | 1,167 | |

燃料費調整単価のお知らせ（1kWhあたり、税込）

| | |
|---|---|
| 11月（当月）分 | −1．17円 |
| 12月（翌月）分 | −1．50円 |
| 翌月分は当月分に比べ | −0．33円 |

○停電等、電気設備に関するお問い合わせはこちらまでご連絡ください。「0800−777−3081」

○ご請求金額には託送料金相当額を含んでおります。託送料金相当額の目安はご使用量（kWh）に平均単価8．59円を乗じて算定いただけます。なお、託送料金相当額には、電源開発促進税0．413円に加え、令和2年10月1日以降は賠償負担金相当額0．12円および廃炉円滑化負担金相当額0．05円を含んでおります。

ポイント充当をご利用されたご家庭のお客さまへ "ポイント充当希望額が電気料金の請求額を超えた場合、超過分は、次回のご請求に繰越いたします。"

様式第１１号（第６条関係）

# 領収書等貼付用紙

会派の名称・議員氏名　　西川　知己

| 使途項目 | 事務・事務所費 |
|---|---|
| 整理番号 | 12-10 |

領収書等貼付欄（複数枚の貼付は、不可）

別紙参照

按　分　率（按分による支出の場合に使用）

４０％　　２，９０３　円

（按分率の根拠）事務所使用状況報告書の通り

（その他）

R2. 10/3～R2. 11/30 までの事務所水道代として

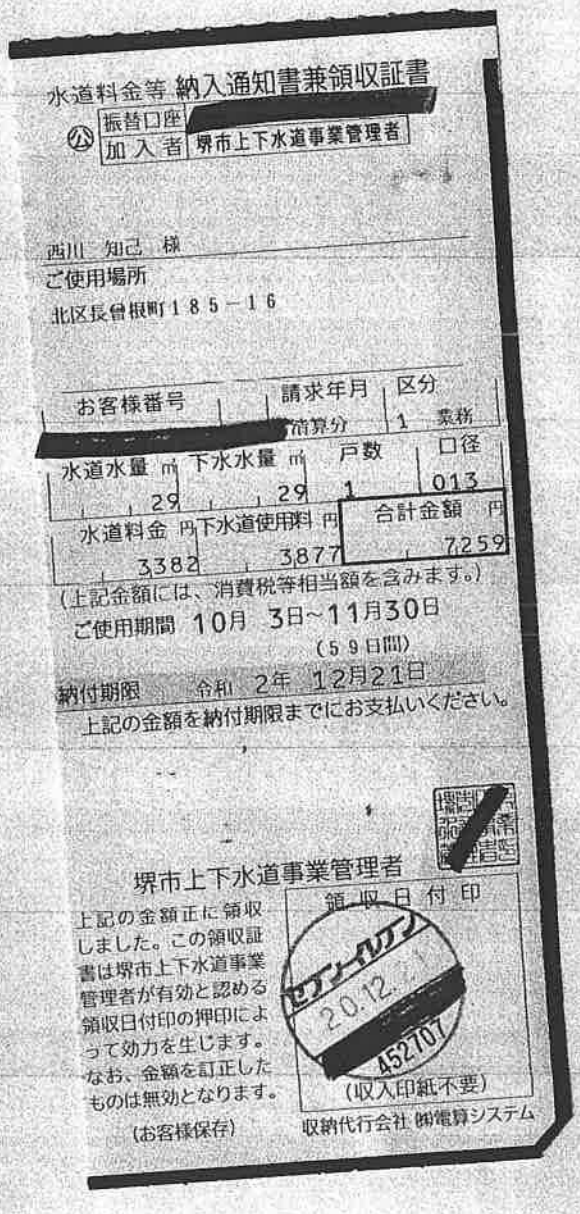

水道料金等 納入通知書兼領収証書

公 振替口座 [redacted]
加入者 堺市上下水道事業管理者

西川 知己 様
ご使用場所
北区長曽根町１８５－１６

| お客様番号 | 請求年月 | 区分 |
|---|---|---|
| [redacted] | 清算分 | 1 業務 |

| 水道水量 ㎥ | 下水水量 ㎥ | 戸数 | 口径 |
|---|---|---|---|
| 29 | 29 | 1 | 013 |

| 水道料金 円 | 下水道使用料 円 | 合計金額 円 |
|---|---|---|
| 3382 | 3877 | 7259 |

（上記金額には、消費税等相当額を含みます。）

ご使用期間 10月 3日～11月30日
（59日間）

納付期限 令和 2年 12月21日

上記の金額を納付期限までにお支払いください。

堺市上下水道事業管理者

上記の金額正に領収しました。この領収証書は堺市上下水道事業管理者が有効と認める領収日付印の押印によって効力を生じます。なお、金額を訂正したものは無効となります。

（お客様保存）

領収日付印

セブンイレブン 20.12. [redacted] 452707

（収入印紙不要）

収納代行会社 (株)電算システム

様式第１１号（第６条関係）

# 領収書等貼付用紙

会派の名称・議員名称　　西川　知己

| 使途項目 | 事務・事務所費 |
|---|---|
| 整理番号 | 12-11 |

領収書等貼付欄（複数枚の貼付は、不可）

領収証

コーナン

中もず店☎072-253-6644

お買い上げ商品の返品・交換は、
必ずこの領収証をご持参のうえ
２週間以内にお願いいたします。
（一部商品につきましては、除外
させて頂きます。）
2020年12月22日(火)　No.0005

責No0000040[redacted]
4522831908110JAN
001550外ＬＦＸ　ボックスティ
¥198
4901301237927JAN
001530外花王　ガラスマジッ
¥128
小計　¥326
外税10(対象　326)　¥32
(税合計　¥32)
合計　¥358
お預り　¥560
お釣り　¥202
～レシート表記のお知らせ～
商品名の前に、セ）のついている
商品はセルフメディケーション税
制控除対象商品です。
◆印は軽減税率(8%)適用商品です。

No.9379　2点買　11:53TM

按　分　率（按分による支出の場合に使用）

５０　％　　１７９　円

（按分率の根拠）事務所[redacted]状況報告書の通り

（その他）

事務所備品購入費　　宛名　西川　知己

箱ティッシュ、ガラスマジックリン購入費

様式第１１号（第６条関係）

# 領収書等貼付用紙

会派の名称・議員名称　　西川　知己

| 使途項目 | 事務・事務所費 |
|---|---|
| 整理番号 | 12-12 |

領収書等貼付欄（複数枚の貼付は、不可）

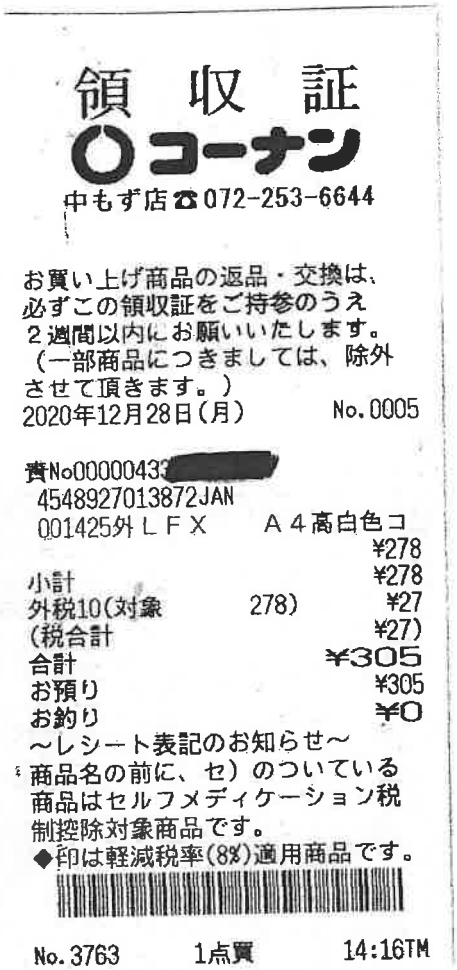

領　収　証

コーナン

中もず店☎072-253-6644

お買い上げ商品の返品・交換は、
必ずこの領収証をご持参のうえ
２週間以内にお願いいたします。
（一部商品につきましては、除外
させて頂きます。）
2020年12月28日(月)　　No.0005

責No00000433[redacted]
4548927013872JAN
001425外ＬＦＸ　　Ａ４高白色コ
¥278
小計　　¥278
外税10(対象　　278)　　¥27
(税合計　　¥27)
合計　　¥305
お預り　　¥305
お釣り　　¥0
～レシート表記のお知らせ～
商品名の前に、セ）のついている
商品はセルフメディケーション税
制控除対象商品です。
◆印は軽減税率(8%)適用商品です。

No.3763　　1点買　　14:16TM

按　分　率（按分による支出の場合に使用）

５０　％　　１５２　円

（按分率の根拠）事務所[redacted]使用状況報告書の通り

（その他）

事務所備品購入費　　宛名　　西川　知己

コピー用紙購入費

様式第１１号（第６条関係）

# 領収書等貼付用紙

会派の名称・議員氏名　　西川　知己

| 使途項目 | 広報・広聴費 |
|---|---|
| 整理番号 | 12-13 |

領収書等貼付欄（複数枚の貼付は、不可）

だいしんキャッシュサービス
ご利用明細票

本日はご利用いただきありがとうございます。
ご利用明細票をご確認のうえ、お持ち帰りください。
裏面もご覧ください。

| お取扱日 | 取扱金庫・店番・通番 |
|---|---|
| 02 12 28 | 1630071ﾊ-1879 |
| お取引店 | 口座番号 |
| 1630-0710 | [redacted] |
| お取引金種 | 万円 / 5千円 / 千円 / 500円 / 100円 / 50円 |
| お取引内容 | お引出 / 2千円 / 1千円 / 5円 / 1円 |
| 手数料 | ¥660 |
| 時刻 | 10:58 |
| 説明コード | お取引後残高 [redacted] |
| | お取引金額 ¥220,000* |

お受取人
池田泉州銀行
本店営業部
普通 [redacted]
ｶﾌﾞｼｷｶﾞｲｼｬｱｲﾊﾞｰﾄﾘｭｰ様

ご依頼人
ﾆｼｶﾜ ﾄﾓﾐ様
072249-8263

印紙税申告納付につき大正寺税務署承認済

大阪信用金庫

按　分　率（按分による支出の場合に使用）

９０　％　　１９８，５９４円　（按分率の根拠）
紙面１０％分に政務活動以外の記述を記載しているため

（その他）
チラシポスティング代として

# 御見積書

西川知己事務所　御中

作成日　2020年10月30日

下記のとおり、御見積もり申し上げます。

株式会社アド[redacted]
〒532-0013　大阪市淀川区木[redacted]15-28
営[redacted]
TEL：06-6809-5427　FA[redacted]06-6809-5428

| | |
|---|---|
| [redacted] | ¥220,000 |
| [redacted] | 当月末日締め/翌月末日お支払 |
| [redacted] | 御見積後1ヶ月間 |

| 品名 | サイズ | 配布方法 | 期間 | 配布エリア | 数量 | 単位 | 単価 | 金額(税抜) | 備考 |
|---|---|---|---|---|---|---|---|---|---|
| ポスティング | B4(B5) | 軒並配布 | 2週間～1ヶ月間 | 堺市北区 | 50,000 | 部 | 4.00 | 200,000 | |
| | | | | | | | | | |
| | | | | | | | | | |
| | | | | | | | | | |
| | | | | | | | | | |
| | | | | | | | | | |
| | | | | | | | | | |
| | | | | | | | | | |
| | | | | | | | | | |
| | | | | | | | | | |
| | | | | | | | | | |
| | | | | | | | | | |
| | | | | | | | | | |
| | | | | | | | | | |
| | | | | | | | | | |
| | | | | | | | | | |
| | | | | | 50,000 | | | 200,000 | |

| | |
|---|---|
| 小計 | 200,000 |
| 税率 | 10% |
| 消費税 | 20,000 |
| 合計 | 220,000 |

下記特記事項をご確認ください。

※配布物は配布開始日の2営業日前までにご納品をお願い申し上げます。
※A4サイズ以下まで折加工の上、ご納品をお願いいたします。(弊社にて折加工が必要な場合は別途御見積&納期1営業日プラス)
※上記は市街地の場合の価格となります。山間部・住宅が密集していない地域は除外、又は別途御見積もりとさせていただきます。
※配布期間内で弊社スケジュールでの配布となります。
※配布開始日に必ずしも配布を開始するわけではなく、また期間内のいずれか1日で配布する場合もございます。
※媒体の特性上、すべてのポストに投函するわけではございません。配布効率や投函拒否等を含め未投函物件及び地域が必ず発生いたします。
※対象エリアの合計世帯数（平成27年国勢調査）に対して70%前後のカバー率にて配布をさせて頂きます。(町丁目単位で変動いたします。)
※他のクライアント様のチラシと同時に配布する場合がございます。(但し、同業種との併配布は避けさせていただきます。)
※配布エリア・部数・配布物のサイズ等、条件が変更になった場合は、別途御見積もりとさせていただきます。
※広告内容・デザインにより、お受けできない場合がございます。

〒591-8025

大阪府堺市北区長曽根町185-16

西川知己事務所　御中

2020年11月30日

株式会社アドバリュー

〒532-

大阪府大阪市淀川区木川[redacted]-28

TEL 06-6809-5427

FAX 06-6809-5428

# -請　求　書-

毎々格別のお引立てを賜り、厚く御礼申し上げます。
下記の通り請求書をご送付申し上げますので、ご査収の上弊社取引銀行宛お振込下さい。
尚、内容にご不審な点がございましたら、担当者までご連絡をお願い致します。

| 当月御請求額 | ¥220,000 |
|---|---|

| お支払期日 |
|---|
| 2020年12月31日 |

| 内容 | 商品名称 | 数量 | | 一部単価 | 金　額 | 備　考 |
|---|---|---|---|---|---|---|
| ポスティング | 西川知己事務所様　B4　11月 | 50,000 | 部 | 4.00 | ¥200,000 | |
| | | | | | | |
| | | | | | | |
| | | | | | | |
| | | | | | | |
| | | | | | | |
| | | | | | | |
| | | | | | | |
| | | | | | | |
| | | | | | | |
| | | | | | | |
| | | | | | | |
| | | | | | | |
| | | | | | | |
| | | | | | | |
| | | | | | | |
| | | | | | | |
| | | | | | | |
| | | | | | | |
| | | | | | | |
| | | | | | | |
| | | | | | | |
| | | | | | | |
| | | | | | | |
| | | | | | | |

| 小計 | ¥200,000 |
|---|---|
| 消費税(10%) | ¥20,000 |
| 消費税(8%) | ¥0 |
| 合　計 | ¥220,000 |

お手数ではございますが、期日までに下記口座へ
ご入金をお願い致します。

振込先銀行　池田泉州銀行
支　店　名　本店営業部
口　座　名　株式会社アドバリュー
口座番号　普通[redacted]

〒591-8025

大阪府堺市北区長曽根町185-16

西川知己事務所　御中

2020年11月30日

株式会社アド・バリュー

〒532-[redacted]

大阪府大阪市淀川区木川西[redacted]

tel [redacted]-5427

[redacted]-5428

# −納品書−

毎々格別のお引立てを賜り、厚く御礼申し上げます。
下記の通り請求書をご送付申し上げますので、ご査収の上弊社取引銀行宛お振込下さい。
尚、内容にご不審な点がございましたら、担当者までご連絡をお願い致します。

| 当月御請求額 | ¥220,000 |
|---|---|

| 内容 | 商品名称 | 数量 | | 一部単価 | 金額 | 備考 |
|---|---|---|---|---|---|---|
| ポスティング | 西川知己事務所様　B4　11月 | 50,000 | 部 | 4.00 | ¥200,000 | |

| | |
|---|---|
| 小計 | ¥200,000 |
| 消費税(10%) | ¥20,000 |
| 消費税(8%) | ¥0 |
| 合　計 | ¥220,000 |

# 報告書

西川知己事務所　御中

2020年11月19日

下記の通り、配布完了いたしましたのでご報告いたします。

株式会社アド・バリュー
営業担当：[redacted]
〒532-0013
大阪府大阪市淀川区木川西1-5-28
TEL：06-6809-5427
FAX：06-6809-5428

案件名　西川知己事務所　市政活動報告

| 配布日 | 都道府県 | 市区町村 | 町名 | 配布枚数 | 備考 |
|---|---|---|---|---|---|
| 11月6日 | 大阪府 | 堺市北区 | 常磐町1 | 490 | |
| 11月7日 | 大阪府 | 堺市北区 | 常磐町2 | 130 | |
| 11月7日 | 大阪府 | 堺市北区 | 常磐町3 | 420 | |
| 11月6日 | 大阪府 | 堺市北区 | 東浅香山町1 | 690 | |
| 11月6日 | 大阪府 | 堺市北区 | 東浅香山町2 | 640 | |
| 11月7日 | 大阪府 | 堺市北区 | 東浅香山町3 | 1,340 | |
| 11月7日 | 大阪府 | 堺市北区 | 東浅香山町4 | 480 | |
| 11月12日 | 大阪府 | 堺市北区 | 奥本町1 | 570 | |
| 11月12日 | 大阪府 | 堺市北区 | 奥本町2 | 280 | |
| 11月6日 | 大阪府 | 堺市北区 | 宮本町 | 170 | |
| 11月6日 | 大阪府 | 堺市北区 | 北花田町1 | 180 | |
| 11月6日 | 大阪府 | 堺市北区 | 北花田町2 | 850 | |
| 11月7日 | 大阪府 | 堺市北区 | 北花田町3 | 610 | |
| 11月7日 | 大阪府 | 堺市北区 | 北花田町4 | 570 | |
| 11月12日 | 大阪府 | 堺市北区 | 東雲東町1 | 170 | |
| 11月12日 | 大阪府 | 堺市北区 | 東雲東町2 | 220 | |
| 11月12日 | 大阪府 | 堺市北区 | 東雲東町3 | 120 | |
| 11月12日 | 大阪府 | 堺市北区 | 東雲東町4 | 80 | |
| 11月7日 | 大阪府 | 堺市北区 | 大豆塚町1 | 400 | |
| 11月7日 | 大阪府 | 堺市北区 | 大豆塚町2 | 580 | |
| 11月7日 | 大阪府 | 堺市北区 | 新堀町1 | 520 | |
| 11月7日 | 大阪府 | 堺市北区 | 新堀町2 | 300 | |
| 11月7日 | 大阪府 | 堺市北区 | 北長尾町1 | 240 | |
| 11月7日 | 大阪府 | 堺市北区 | 北長尾町2 | 130 | |
| 11月7日 | 大阪府 | 堺市北区 | 北長尾町3 | 180 | |
| 11月7日 | 大阪府 | 堺市北区 | 北長尾町4 | 110 | |
| 11月7日 | 大阪府 | 堺市北区 | 北長尾町5 | 90 | |
| 11月7日 | 大阪府 | 堺市北区 | 北長尾町6 | 60 | |
| 11月7日 | 大阪府 | 堺市北区 | 北長尾町7 | 50 | |
| 11月7日 | 大阪府 | 堺市北区 | 北長尾町8 | 80 | |
| 11月14日 | 大阪府 | 堺市北区 | 中長尾町1 | 195 | |
| 11月14日 | 大阪府 | 堺市北区 | 中長尾町2 | 80 | |
| 11月14日 | 大阪府 | 堺市北区 | 中長尾町3 | 165 | |
| 11月14日 | 大阪府 | 堺市北区 | 中長尾町4 | 195 | |
| 11月7日 | 大阪府 | 堺市北区 | 南長尾町1 | 50 | |
| 11月14日 | 大阪府 | 堺市北区 | 南長尾町2 | 100 | |
| 11月14日 | 大阪府 | 堺市北区 | 南長尾町3 | 300 | |
| 11月14日 | 大阪府 | 堺市北区 | 南長尾町4 | 190 | |
| 11月14日 | 大阪府 | 堺市北区 | 南長尾町5 | 60 | |
| 11月7日 | 大阪府 | 堺市北区 | 東三国ケ丘町1 | 190 | |
| 11月14日 | 大阪府 | 堺市北区 | 東三国ケ丘町2 | 250 | |
| 11月14日 | 大阪府 | 堺市北区 | 東三国ケ丘町3 | 295 | |
| 11月14日 | 大阪府 | 堺市北区 | 東三国ケ丘町4 | 130 | |
| 11月14日 | 大阪府 | 堺市北区 | 東三国ケ丘町5 | 210 | |
| 11月14日 | 大阪府 | 堺市北区 | 黒土町 | 550 | |
| 11月12日 | 大阪府 | 堺市北区 | 長曽根町 | 4,875 | |
| 11月12日 | 大阪府 | 堺市北区 | 新金岡町1 | 1,160 | |
| 11月12日 | 大阪府 | 堺市北区 | 新金岡町2 | 2,260 | |

# 報告書

西川知己事務所　御中

2020年11月19日

下記の通り、配布完了いたしましたのでご報告いたします。

株式会社アド・バリュー
営業担当：[redacted]
〒532-0013
大阪府大阪市淀川区木川西1-5-28
TEL：06-6809-5427
FAX：06-6809-5428

案件名　西川知己事務所　市政活動報告

| 配布日 | 都道府県 | 市区町村 | 町名 | 配布枚数 | 備考 |
|---|---|---|---|---|---|
| 11月12日 | 大阪府 | 堺市北区 | 新金岡町3 | 2,340 | |
| 11月12日 | 大阪府 | 堺市北区 | 新金岡町4 | 1,570 | |
| 11月12日 | 大阪府 | 堺市北区 | 新金岡町5 | 900 | |
| 11月7日 | 大阪府 | 堺市北区 | 南花田町 | 1,220 | |
| 11月7日 | 大阪府 | 堺市北区 | 中村町 | 210 | |
| 11月7日 | 大阪府 | 堺市北区 | 野遠町 | 550 | |
| 11月7日 | 大阪府 | 堺市北区 | 八下北 | 70 | |
| 11月12日 | 大阪府 | 堺市北区 | 金岡町 | 5,095 | |
| 11月6日 | 大阪府 | 堺市北区 | 中百舌鳥町1 | 200 | |
| 11月6日 | 大阪府 | 堺市北区 | 中百舌鳥町2 | 1,000 | |
| 11月7日 | 大阪府 | 堺市北区 | 中百舌鳥町3 | 220 | |
| 11月6日 | 大阪府 | 堺市北区 | 中百舌鳥町4 | 500 | |
| 11月6日 | 大阪府 | 堺市北区 | 中百舌鳥町5 | 800 | |
| 11月7日 | 大阪府 | 堺市北区 | 中百舌鳥町6 | 2,550 | |
| 11月6日 | 大阪府 | 堺市北区 | 百舌鳥赤畑町1 | 170 | |
| 11月6日 | 大阪府 | 堺市北区 | 百舌鳥赤畑町2 | 260 | |
| 11月8日 | 大阪府 | 堺市北区 | 百舌鳥赤畑町3 | 600 | |
| 11月8日 | 大阪府 | 堺市北区 | 百舌鳥赤畑町4 | 480 | |
| 11月8日 | 大阪府 | 堺市北区 | 百舌鳥赤畑町5 | 380 | |
| 11月6日 | 大阪府 | 堺市北区 | 百舌鳥梅北町1 | 250 | |
| 11月6日 | 大阪府 | 堺市北区 | 百舌鳥梅北町2 | 290 | |
| 11月6日 | 大阪府 | 堺市北区 | 百舌鳥梅北町3 | 290 | |
| 11月6日 | 大阪府 | 堺市北区 | 百舌鳥梅北町4 | 500 | |
| 11月6日 | 大阪府 | 堺市北区 | 百舌鳥梅北町5 | 420 | |
| 11月8日 | 大阪府 | 堺市北区 | 東上野芝町2 | 850 | |
| 11月8日 | 大阪府 | 堺市北区 | 百舌鳥本町1 | 500 | |
| 11月8日 | 大阪府 | 堺市北区 | 百舌鳥本町2 | 100 | |
| 11月8日 | 大阪府 | 堺市北区 | 百舌鳥本町3 | 500 | |
| 10月5日 | 大阪府 | 堺市北区 | 百舌鳥陵南町1 | 180 | |
| 10月5日 | 大阪府 | 堺市北区 | 百舌鳥陵南町2 | 160 | |
| 10月5日 | 大阪府 | 堺市北区 | 百舌鳥陵南町3 | 470 | |
| 10月5日 | 大阪府 | 堺市北区 | 百舌鳥西之町1 | 450 | |
| 10月5日 | 大阪府 | 堺市北区 | 百舌鳥西之町2 | 350 | |
| 10月5日 | 大阪府 | 堺市北区 | 百舌鳥西之町3 | 150 | |
| 11月6日 | 大阪府 | 堺市北区 | 百舌鳥梅町1 | 700 | |
| 11月6日 | 大阪府 | 堺市北区 | 百舌鳥梅町2 | 60 | |
| 10月5日 | 大阪府 | 堺市北区 | 百舌鳥梅町3 | 1,500 | |
| 11月12日 | 大阪府 | 堺市北区 | 船堂町1 | 210 | |
| 11月12日 | 大阪府 | 堺市北区 | 船堂町2 | 150 | |
| 11月12日 | 大阪府 | 堺市北区 | 蔵前町1 | 450 | |
| 11月12日 | 大阪府 | 堺市北区 | 蔵前町2 | 180 | |
| 11月12日 | 大阪府 | 堺市北区 | 蔵前町3 | 170 | |
| 合計 | | | | 50,000 | |

様式第１１号（第６条関係）

# 領収書等貼付用紙

会派の名称・議員氏名　　西川　知己

| 使途項目 | 事務・事務所費 |
|---|---|
| 整理番号 | 12-14 |

領収書等貼付欄（複数枚の貼付は、不可）

別紙参照

按　分　率（按分による支出の場合に使用）

５０％　　２，４４９　　円

（按分率の根拠）事務所使用状況報告書の通り

（その他）

R2. 12/1～R2. 12/16までの事務所電気代として

# 電気料金振込受領証(兼請求書)

赤

本票により集金員が収納することはありません。

| お振込人 | 西川　知巳　様 | |
|---|---|---|
| 年月分 | ご請求金額 | 消費税等相当額(再掲) |
| 2-12 | 4,899円 | 445円 |

[redacted] ご使用期間 12月 1日～12月16日

| 契約種別 | 契約 kVAまたはkW | 力率 % | ご使用量 kWh | 電気料金内訳 円 |
|---|---|---|---|---|
| 41 | 2 | | 195 | — |

再掲　燃料費調整額 −292.50円
再生可能エネルギー発電促進賦課金 581円

12月 1日 使用開始

ご使用場所：堺市北区長曽根町４０８－１カンサイビル１階

口座振替・クレジット支払いの手続きが完了していないため、振込用紙を送付させていただいております。

受付局(金融機関)日附印
'20.12.2

| お支払期限日 | 1月18日 | 金融機関取扱期限日 | 1月18日 |
|---|---|---|---|

本票は、 1月31日までコンビニエンスストアにてお取扱いできます。

お支払いいただく前に、裏面記載のお知らせを必ずご確認ください。

収入印紙不要

大阪料金センター　電話番号 0800-777-8810

この用紙でのお支払いは、金融機関(ゆうちょ銀行含む)・コンビニエンスストアでお取扱いできます。

被振込人 関西電力　(お客さま控え)

切り取らないでお支払い窓口にお出しください。

お支払いの際はこのミシン目より切り取りください。

いつもご利用いただきありがとうございます。
この用紙でのお支払いは、金融機関(ゆうちょ銀行含む)・コンビニエンスストアでお取扱いできます。
(詳細については裏面をご覧ください。)

591-8025
堺市北区　長曽根町　４０８－１
カンサイビル１階
[redacted]

西川　知巳　様

[redacted]

本書作成年月日：令和 2年12月22日

営業時間は月～金曜日(祝日を除く)の9：00～17：00とさせていただいております。夜間、土曜、日曜、祝日においても、停電やお客さまがお急ぎのご用件については承っております。
(一部地域で異なる場合があります。)

〒530-8431 関西電力株式会社
大阪料金センター
電話番号 0800-777-8810

電話でお申込みの際は番号をよくお確かめの上、必ず「0800」からお掛け下さい。
※一部のIP電話からは、ご利用いただけない場合がございます。

# 電気ご使用量のお知らせ

発行年月日：２０２１／０１／１８

西川　知巳　様

| お客さま番号 | 日程 | 所 | 番　号 |
|---|---|---|---|
| | [redacted] | [redacted] | |

ご契約期間　2020年12月1日 から 2021年3月31日

堺市北区　長曽根町　４０８－１カンサイビル１階

| 供給地点特定番号 | 06 | 0172 | 4273 | 0030 | 2111 | 0000 |
|---|---|---|---|---|---|---|

| | | | |
|---|---|---|---|
| 年月分 | 2年12月分 | ご使用期間 | 12月 1日から12月16日まで |
| ご契約種別 | eおとくプラン | | |
| | | | |
| 当月ご契約電力 | 2kW | | |
| 最大使用電力 | 2kW | | |

| | | | | | | |
|---|---|---|---|---|---|---|
| 当月ご使用量 | | 195kWh | | | | |
| ご参考 | 前年同月分 | | | | | |
| | 前年同月差 | ―― | | | | |
| | 前年同月比 | ―― | | | | |

前年同月のご使用実績がない場合や前年同月にご契約変更等があった場合は前年同月のご使用量および前年同月差、前年同月比は表示しておりません。

| ※ＣＯ２排出量 | 65.13kg |
|---|---|

※CO2排出量は、地球温暖化対策の推進に関する法律に基づき公表した弊社電気の排出係数×お客さまの電気ご使用量から算出しています。
H22.1月以降の排出係数は、CO2クレジット反映後の値となります。「CO2クレジット反映後の排出係数」とは、実際の排出量から地球温暖化対策の推進に関する法律に基づき京都議定書のクレジット等を控除して算出したものです。

| ご請求金額 | 4,899円 |
|---|---|

| お支払期限日 | 1月18日 |
|---|---|

| （内訳） | 円 | 銭 | （内訳） | 円 | 銭 | （内訳） | 円 | 銭 |
|---|---|---|---|---|---|---|---|---|
| 基本料金 | 691 | 43 | 燃料費調整額 | －292 | 50 | | | |
| 電力量料金 | | | 再エネ促進賦課金 | 581 | 00 | | | |
| 1段料金 | 1,576 | 93 | 消費税等相当額再掲 | 445 | 00 | | | |
| 2段料金 | 1,689 | 12 | | | | | | |
| 3段料金 | 653 | 43 | | | | | | |

異動情報　12月 1日 使用開始

| 今回検針日 | 12月17日 |
|---|---|
| 次回検針日 | 1月21日 |

| 単価名称 | 年月日 | 1kWhにつき | ―――― |
|---|---|---|---|
| 燃料調整費 | 2年12月分 | -1円 50銭 | ―――― |
| | 3年 1月分 | -1円 68銭 | ―――― |
| | | | |
| 再エネ発電促進賦課金 | 2年12月分 | 2円 98銭 | ―――― |

# 電気料金領収済のお知らせ

| 月分 | | |
|---|---|---|
| 領収金額 | | |
| 消費税等相当額（再掲） | | |
| 再エネ促進賦課金（再掲） | | |

| ご契約種別 | | |
|---|---|---|
| ご使用期間 | | |
| ご使用量 | | |
| 振替日 | | |

| お客さま番号 | 日程 | 所 | 番　号 | 口座名義 | | | |
|---|---|---|---|---|---|---|---|
| | | | | 店舗 | | 口座番号 | |

◎口座情報による領収の場合、お客さま情報保護の観点から、口座情報につきましては、お客さまからのご希望がある場合のみ記載しております。
なお、その場合でも、口座番号の一部を非表示とさせていただいております。ご理解のほどよろしくお願いいたします。

<ご連絡先>　関西電力株式会社

（電話番号）　0800-777-8810

電話番号でお申込みの際は番号をよくお確かめの上、必ず「0800」からお掛けください。
※一部のＩＰ電話からは、ご利用いただけない場合がございます。
営業時間は月～金曜日（祝日を除く）の9:00～18:00です。
夜間、土曜、日曜、祝日においてもお客さまがお急ぎのご用件については承っております。

様式第１１号（第６条関係）

# 領収書等貼付用紙

会派の名称・議員氏名　　西川　知己

| 使途項目 | 事務・事務所費 |
|---|---|
| 整理番号 | 12-15 |

領収書等貼付欄（複数枚の貼付は、不可）

D 2-12-28　　89,430 RKS. イエラブヤチン

按　分　率（按分による支出の場合に使用）

５０％　　４４，７１５　円

（按分率の根拠）事務所使用状況報告書の通り

（その他）

１月分事務所家賃として　（引落・送金手数料も含む）

様式第１１号（第６条関係）

# 領収書等貼付用紙

会派の名称・議員氏名　　西川　知己

| 使途項目 | 人件費 |
|---|---|
| 整理番号 | 1－1 |

領収書等貼付欄（複数枚の貼付は、不可）

別紙参照

按　分　率（按分による支出の場合に使用）

８０％　　１２０，０００円　（按分率の根拠）

雇用状況報告書の通り

（その他）

人件費 R2.12 月分（別紙内訳添付）

# 領　収　書

西川　知己　　様

No.

発行日　　2020年1月5日

| 金額 | ¥150,000 |
|---|---|

但　　12月 度人件費として

上記正に領収いたしました。

内　訳

〒[redacted]

大阪府堺市[redacted]

TEL：[redacted]

様式第１１号（第６条関係）

# 領 収 書 等 貼 付 用 紙

会派の名称・議員氏名　　西川　知己

| | |
|---|---|
| 使途項目 | 事務・事務所費 |
| 整理番号 | 1-3 |

領収書等貼付欄（複数枚の貼付は、不可）

(A)電気料金等領収証

年月分　2-12

金額　1,307

うち消費税等相当額　118

お支払人氏名
西川　知巳
様

お客さま番号
[redacted]

ご請求番号
21-00043-56329

東京電力エナジーパートナー株式会社
お問い合わせ先
（カスタマーセンター）
0120-995-113

日　附　印

21.1.12

[redacted]

452707

（お客さま控え）

ゆうちょ銀行または郵便局でお支払いの場合は左側2票だけお出し下さい。

按　分　率（按分による支出の場合に使用）

４０％　　５２２　円

（按分率の根拠）事務所使用状況報告書の通り

（その他）

R2.11/19～R2.11/30までの前事務所での事務所電気代

B0A01A00434300000000
269681015017

591-8025
大阪府堺市北区長曽根町４０８－６

東京電力エナジーパートナー株式会[redacted]

西川　知巳　様

東京都港区東新橋２－３－１７
モメント汐留
業務センター

お客さま番号 [redacted]

お問い合わせ先（カスタマーセンター）
0120-995-113
～おかけ間違いにお気をつけ下さい。～

# 電気料金等請求書
(Electric bills)

毎度ご利用いただきありがとうございます。 令和　２年１２月分の電気料金等を下記のとおりご請求させていただきます。

| | |
|---|---|
| ご請求金額 | 1,307円 |
| うち消費税等相当額 | 118円 |

西川　知巳　様

| | | | | | |
|---|---|---|---|---|---|
| ご使用場所 | 大阪府堺市　北区長曽根町１８５－１６ | | | | |
| 地区番号 | 17 | お客さま番号 | [redacted] | ご請求番号 | 21-00043-56329 |
| お支払期限日 | 令和　３年　１月２５日 | 供給地点特定番号 | 06-0172-4273-0092-1201-0000 | | |
| | | | | | |

○ご契約内容　契約種別　スタンダードＡ　　使用期間　１１月１９日 ～ １１月３０日
契約電力　主契約　4kW

○ご使用実績　使用電力量　合計　49kWh　最大需要電力　1kW
ご使用量の内訳は裏面をご確認ください。

○過去１年間の最大需要電力（kW）

| | | | | | | | |
|---|---|---|---|---|---|---|---|
| 令和　2年11月 | 2kW | 令和　2年10月 | 2kW | 令和　2年　9月 | 3kW | 令和　2年　8月 | 3kW |
| 令和　2年　7月 | 2kW | 令和　2年　6月 | 2kW | 令和　2年　5月 | 2kW | 令和　2年　4月 | 3kW |
| 令和　2年　3月 | 4kW | 令和　2年　2月 | 4kW | 令和　2年　1月 | 4kW | | |

契約電力は、当月を含む過去１２ヶ月における各月の最大需要電力のうちで最も大きい値となります。

＜クレジットカードでのお支払いが便利です＞
左のＱＲコードを読み取っていただくと、　２年１２月分
電気料金をクレジットカードでお支払いできます。

お支払いの際は、このミシン目より切り取りご持参下さい。

様式第１１号（第６条関係）

# 領収書等貼付用紙

会派の名称・議員名称　　西川　知己

| 使途項目 | 事務・事務所費 |
|---|---|
| 整理番号 | 1-4 |

領収書等貼付欄（複数枚の貼付は、不可）

別紙参照

按　分　率（按分による支出の場合に使用）

５０　％　　１，３２６　円

（按分率の根拠）事務所使用状況報告書の通り。政務活動費 50%

（その他）

事務所備品購入費　　宛名　　西川　知己

プリンターインク購入費

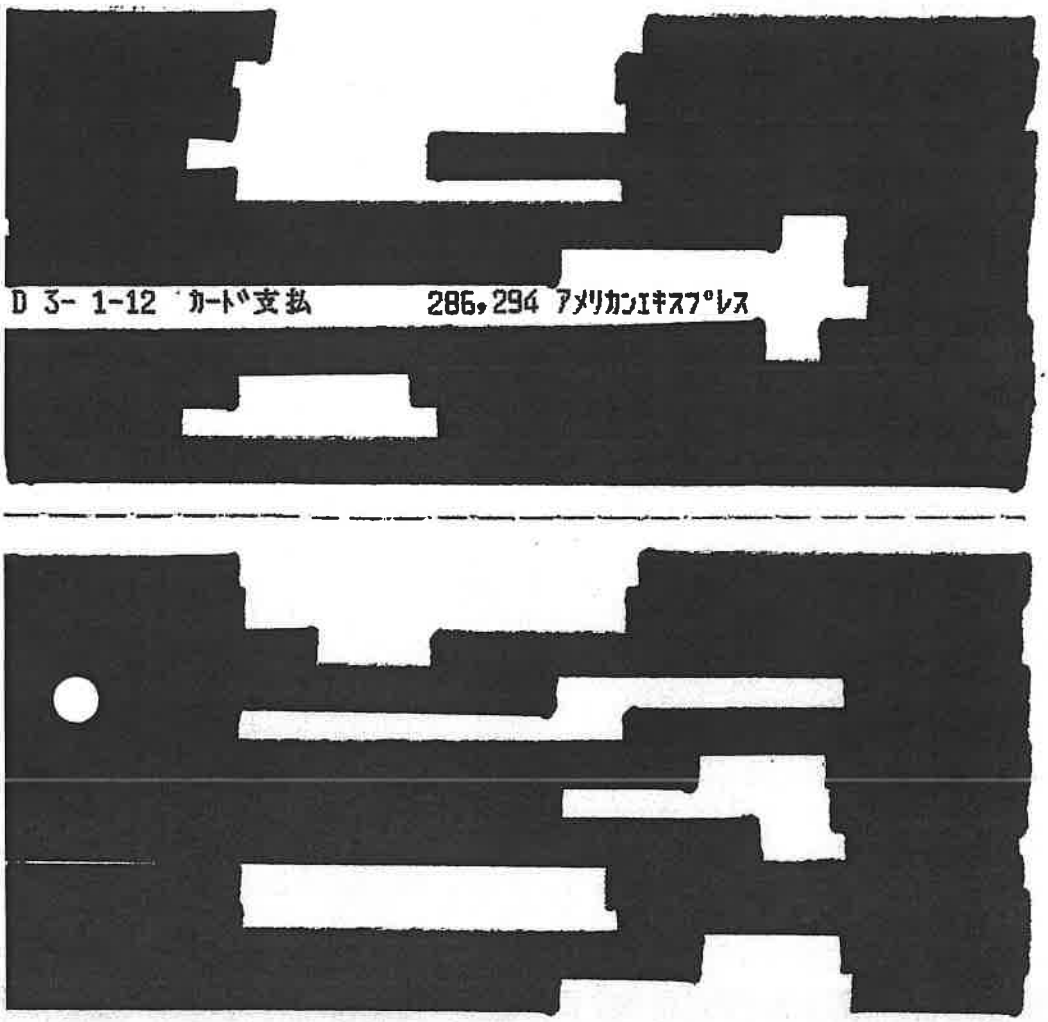
D 3- 1-12 ｶｰﾄﾞ支払
286,294 ｱﾒﾘｶﾝｴｷｽﾌﾟﾚｽ

ANAアメリカン・エキスプレス（R）・カード

www.americanexpress.co.jp
カード発行者:
アメリカン・エキスプレス・インターナショナル，Inc
105-6920
東京都港区虎ノ門4-1-1
関東財務局長(13)第00405号

ﾒﾝﾊﾞｰｼｯﾌﾟ・ｻｰﾋﾞｽ・ｾﾝﾀｰ
0120-965877
03-6625-9787

# ご利用代金明細書



西川　知己　様

会員番号 ****-******[redacted]

明細書作成日 2020年12月22日

| 前回締め日金額 | | お支払いﾘご入金・調整金額 | | 新規ご利用金額（含利息） | | 今回締め日金額 | | 今回ご請求額（円） |
|---|---|---|---|---|---|---|---|---|
| 26,441 | - | 26,441 | + | 286,294 | = | 286,294 | | 286,294 |

今回締め日時点でのご利用残高の金額

お支払日
2021年1月12日

明細書作成対象期間　2020年11月23日から2020年12月22日まで

当月分のご請求額は決済日の前営業日までに口座にご用意下さい。

| ご利用明細 | ご利用金額(外貨) | ご利用金額(円) |
|---|---|---|
| お支払い金額内容 | | |
| 12月14日　お支払いありがとうございました（銀行よりご送金分） | | - 26,441 |
| お支払い金額合計 | | - 26,441 |
| お支払いﾘご入金・調整金額合計 | | - 26,441 |

今月ご利用額　西川　知巳　様

会員番号 ****-******[redacted]

[redacted]

.....

会員番号 ****-******[redacted]

| | |
|---|---|
| ご請求金額 | 286,294円 |
| 決済日 | 2021年1月12日 |
| 決済金融機関 | 大阪信用金庫<br>金岡町支店 |
| 口座番号 | 普通 [redacted] |

住所、電話番号等の変更は、本明細書の右上にあるメンバーシップ・サービス・センターまでお電話下さい。

尚、銀行振込の場合には振込人氏名欄に会員番号とお名前を必ずご記入下さい。

大阪府　堺市　北区　長曽根町
４０８－１－１Ｆ　関西ビル北側
西川知己事務所

西川　知己　様

上記金額にてご指定の金融機関口座より自動引き落としさせていただきます。

# ご利用代金明細書



[redacted]川　知己　様

会員番号 ****-*****[redacted]

明細書作成日 2020年12月22日

| ご利用明細 | ご利用金額(外貨) | ご利用金額(円) |
|---|---|---|
| [redacted] | | |
| [redacted] | | |
| [redacted] | | |
| 1月25日　アマゾン ＪＰ マーケットプレイス<br>通信販売 | | 2,653 |
| [redacted] | | |
| [redacted] | | |
| [redacted] | | |
| [redacted] | | |
| [redacted] | | |
| [redacted] | | |
| [redacted] | | |
| [redacted] | | |
| [redacted] | | |

▶ お振込先について

何らかの都合で口座振替ができなかった場合は、下記銀行口座にお振込みください。お振込みの際は振込人名欄に必ず会員番号と基本カード会員名をご入力ください。

振込先: みずほ銀行 六本木支店 普通預金口座[redacted]口座名義:アメリカンエキスプレスインターナショナルインコーポレイテッド

▶ 外貨建てで生じたカード利用代金等については、当社におけるカード利用代金等の処理日に円換算しました。カード利用代金等が米ドル以外の外貨建てで生じた場合には、米ドルを介しての円換算、すなわちカード利用代金等を一旦米ドルに換算後これを円換算しました。また、カード利用代金等が米ドル建てで生じた場合には、直接円換算しました。別途会員規約にてご同意頂いている通り、法令により特定の換算レートの適用が義務付けられている場合、または協定もしくは現地の慣例により当該カード利用代金等に関して特定の換算レートが使用される場合を除き、円換算に際しては、American Express Exposure Management Ltd. が日本国外で所有し管理するアメリカン・エキスプレス財務システムを利用し、換算日の前営業日における主要な外国為替相場情報から選択した銀行間レートを基に、2% の外貨取扱手数料を加えた（ただし、米ドルを介しての円換算の場合、当該手数料が重複して課せられることはありません。）換算レートを使用しました。この外貨取扱手数料はAmerican Express Travel Related Services Company, Inc. もしくはその関連会社の収益となります。なお、カード利用代金等がアメリカン・エキスプレスに提出される前に第三者により換算される場合、適用される換算レートは当該第三者が決定したものです。

▶明細書1ページ目の上記記載の用語説明

「前回締め日金額」:前回の締め日時点のご利用代金等の残高です。「お支払い/ご入金・調整額」:前回締め日の翌日から今回締め日までにお支払いいただいた金額。取消伝票や修正金額がある場合はその金額も含まれます。「新規ご利用額（含利息）」:前回締め日の翌日から今回締め日までの期間に、弊社が受領した「売上票」の合計金額（手数料を含む）。但し海外でのご利用分については、円に換算した金額をもってご利用額とします。　「今回締め日金額」:今回締め日時点でのご利用残高の金額。前回締め日金額－お支払い/ご入金・調整額＋新規ご利用額＋その他ご請求分の合計金額により計算されます。　「今回ご請求額」:今回お支払いいただく金額。　「今回締め日金額」に紛議中（調査中）のご利用分が含まれる場合は、「今回締め日金額」から、それらを除く金額となります。

AMERICAN EXPRESS

# ご利用代金明細書



河川　知己　様

会員番号 ****-******[redacted]

明細書作成日 2020年12月22日

| ご利用明細 | ご利用金額(外貨) | ご利用金額(円) |
|---|---|---|
| その他のご請求分 | | |
| [redacted] | | [redacted] |
| [redacted] | | [redacted] |
| [redacted] | | [redacted] |
| [redacted] | | [redacted] |
| [redacted] | | [redacted] |
| その他のご請求分合計 | | 17,941 |
| 今回ご利用・ご請求金額合計 | | 286,294 |

# 注文の詳細

注文日 2020年11月25日　注文番号 250-8944628-8331029

**お届け先住所**
西川知己事務所
591-8025
大阪府 堺市北区長曽根町
408-1 関西ビル1F北側

**領収書/購入明細書**

| | |
|---|---|
| 商品の小計： | ¥ 2,680 |
| 配送料・手数料： | ¥ 0 |
| 注文合計： | ¥ 2,680 |
| 割引： | -¥ 27 |
| **ご請求額：** | **¥ 2,653** |

**支払い方法**
[redacted]

取引履歴

## 2020/11/26に配達しました
荷物をお客様に直接手渡しました。

キヤノン用最優良互換インクカートリッジ BCI-380XL(BK/ブラック) BCI-381XL(BK/C/M/Y/GY)6色セット (大容量) 残量表示機

販売: GreenShower
返品期間：2020/12/26まで
¥ 2,680
**コンディション： 新品 -** この商品はAmazonフルフィルメントセンターにて保管・管理され、Amazon.co.jpが商品の受注、出荷、返品などを代行しています。通常の配送よりFBA発送ですので迅速に配送されます。また商品に関するご質問は当店までお問い合わせ下さい。専門スタッフがご返答致します。英語/中国語のご質問はご返答にお時間を頂きます。ご了承下さい。安定した品質の商品をご提供しております。商品は全てお買い上げから一年間の品質保証付き！安心してご利用ください。◆メール受付24時間◆ご返答時間：平日営業時間内

再度購入

## キヤノン用最優良互換インクカートリッジ BCI-380XL(BK/ブラック) BCI-381X... とよく一緒に購入されている商品

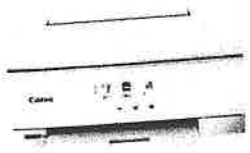
Canon プリンター A4

コクヨ コピー用紙 A4

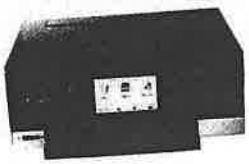
Canon プリンター A4

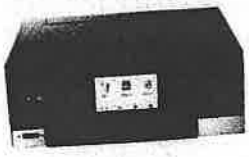
旧モデル Canon プリ

伊藤忠紙パ

様式第１１号（第６条関係）

# 領収書等貼付用紙

会派の名称・議員名称　　西川　知己

| 使途項目 | 事務・事務所費 |
|---|---|
| 整理番号 | 1-5 |

領収書等貼付欄（複数枚の貼付は、不可）

別紙参照

按　分　率（按分による支出の場合に使用）

５０　％　　２，１４９　円

（按分率の根拠）事務所使用状況報告書の通り。政務活動費 50%

（その他）

事務所備品購入費　　宛名　　西川　知己

蛍光灯購入費

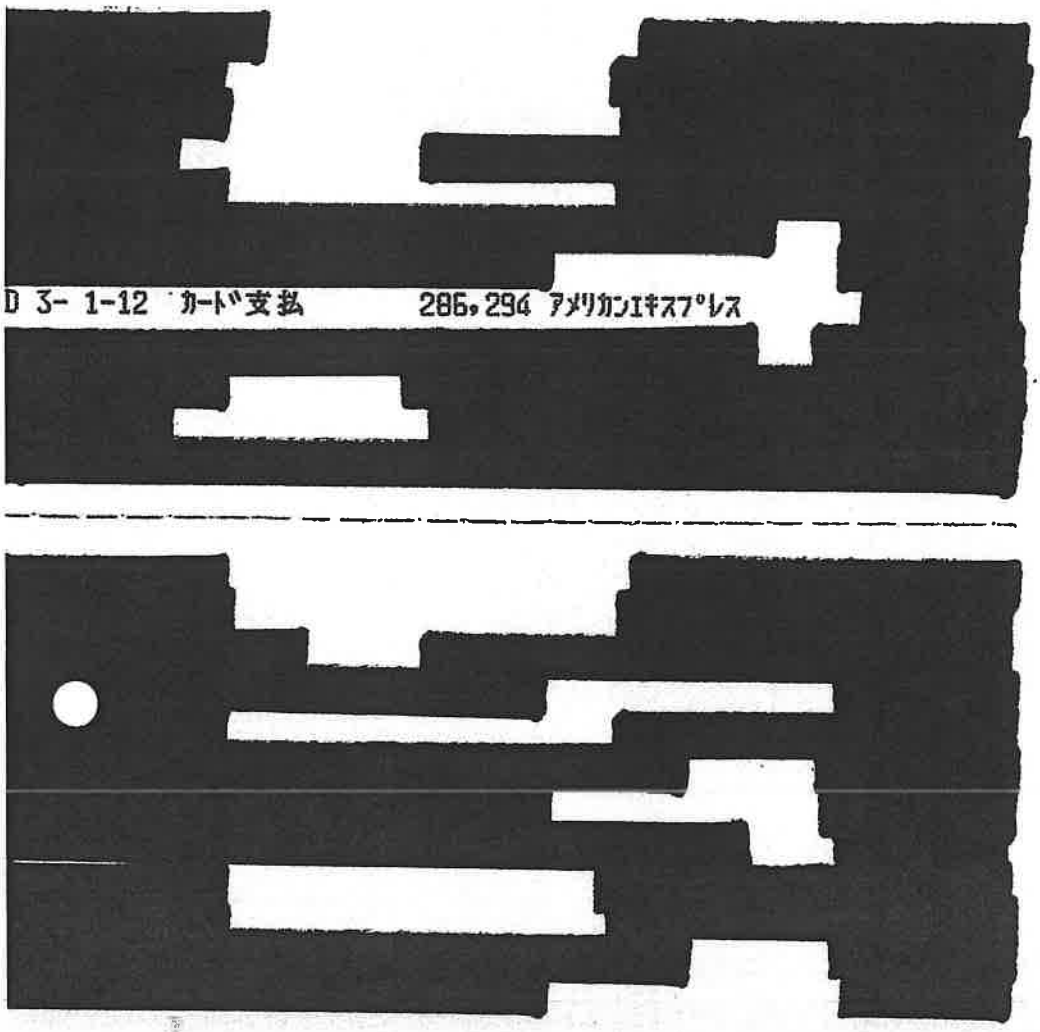
D 3- 1-12 ｶｰﾄﾞ支払 286,294 ｱﾒﾘｶﾝｴｷｽﾌﾟﾚｽ

ANAアメリカン・エキスプレス（R）・カード

www.americanexpress.co.jp
カード発行者:
アメリカン・エキスプレス・インターナショナル，Inc
105-6920
東京都港区虎ノ門4-1-1
関東財務局長(13)第00405号

ﾒﾝﾊﾞｰｼｯﾌﾟ・ｻｰﾋﾞｽ・ｾﾝﾀｰ
*0120-965877*
03-6625-9787

# ご利用代金明細書



西川　知己　様

会員番号 ****-*****[redacted]

明細書作成日
2020年12月22日

| 前回締め日金額 | | お支払い/ご入金・調整金額 | | 新規ご利用金額（含利息） | | 今回締め日金額 | 今回ご請求額（円） |
|---|---|---|---|---|---|---|---|
| 26,441 | - | 26,441 | + | 286,294 | = | 286,294 | 286,294 |

今回締め日時点でのご利用残高の金額

お支払日
2021年1月12日

明細書作成対象期間　2020年11月23日から2020年12月22日まで

当月分のご請求額は決済日の前営業日までに口座にご用意下さい。

| ご利用明細 | ご利用金額(外貨) | ご利用金額(円) |
|---|---|---|
| お支払い金額内容 | | |
| 12月14日　お支払いありがとうございました（銀行よりご送金分） | | - 26,441 |
| お支[redacted]金額合計 | | - 26,441 |
| お支払い/ご入金・調整金額合計 | | - 26,441 |

今月ご利用額　西川　知巳　様
会員番号 ****-****[redacted]

[redacted]

.....

会員番号
****-*****[redacted]

| | |
|---|---|
| ご請求金額 | 286,294円 |
| 決済日 | 2021年1月12日 |
| 決済金融機関 | 大阪信用金庫<br>金岡町支店 |
| 口座番号 | 普通 [redacted] |

住所、電話番号等の変更は、本明細書の右上にあるメンバーシップ・サービス・センターまでお電話下さい。

尚、銀行振込の場合には振込人氏名欄に会員番号とお名前を必ずご記入下さい。

大阪府　堺市　北区　長曽根町
４０８－１－１Ｆ　関西ビル北側
西川知己事務所

西川　知己　様

上記金額にてご指定の金融機関口座より自動引き落としさせていただきます。

AMERICAN EXPRESS

# ご利用代金明細書



西川　知己　様

会員番号 ****-*****[redacted]

明細書作成日
2020年12月22日

| ご利用明細 | ご利用金額(外貨) | ご利用金額(円) |
|---|---|---|
| [redacted] | | |
| 1月26日　アマゾン ＪＰ マーケットプレイス<br>通信販売 | | 4,299 |
| [redacted] | | |

・お振込先について
「らかの都合で口座振替ができなかった場合は、下記銀行口座にお振込みください。お振込みの際は振込人名欄に必ず会員番号と基本カード会
名をご入力ください。
込先: みずほ銀行 六本木支店 普通預金口座[redacted] 口座名義:アメリカンエキスプレスインターナショナルインコーポレイテッド

外貨建てで生じたカード利用代金等については、当社におけるカード利用代金等の処理日に円換算しました。カード利用代金等が米ドル以外
外貨建てで生じた場合には、米ドルを介しての円換算、すなわちカード利用代金等を一旦米ドルに換算後これを円換算しました。また、カード
用代金等が米ドル建てで生じた場合には、直接円換算しました。別途会員規約にてご同意頂いている通り、法令により特定の換算レートの適
が義務付けられている場合、または協定もしくは現地の慣例により当該カード利用代金等に関して特定の換算レートが使用される場合を除き、
換算に際しては、American Express Exposure Management Ltd. が日本国外で所有し管理するアメリカン・エキスプレス財務システムを利
し、換算日の前営業日における主要な外国為替相場情報から選択した銀行間レートを基に、2% の外貨取扱手数料を加えた（ただし、米ドル
介しての円換算の場合、当該手数料が重複して課せられることはありません。）換算レートを使用しました。この外貨取扱手数料は American
press Travel Related Services Company, Inc. もしくはその関連会社の収益となります。なお、カード利用代金等がアメリカン・エキスプレ
に提出される前に第三者により換算される場合、適用される換算レートは当該第三者が決定したものです。

明細書1ページ目の上記記載の用語説明
前回締め日金額」:前回の締め日時点のご利用代金等の残高です。「お支払い/ご入金・調整額」:前回締め日の翌日から今回締め日までにお
払いいただいた金額。取消伝票や修正金額がある場合はその金額も含まれます。「新規ご利用額（含利息）」:前回締め日の翌日から今回締
日までの期間に、弊社が受領した「売上票」の合計金額（手数料を含む）。但し海外でのご利用分については、円に換算した金額をもってご
用額とします。　「今回締め日金額」:今回締め日時点でのご利用残高の金額。前回締め日金額 - お支払い/ご入金・調整額＋新規ご利用額＋
の他ご請求分の合計金額により計算されます。　「今回ご請求額」:今回お支払いいただく金額。　「今回締め日金額」に紛議中（調査中）
ご利用分が含まれる場合は、「今回締め日金額」から、それらを除く金額となります。

# ご利用代金明細書



西川　知己　様

会員番号 ****_*****[redacted]

明細書作成日 2020年12月22日

| ご利用明細 | ご利用金額(外貨) | ご利用金額(円) |
|---|---|---|
| その他のご請求分 | | |
| [redacted] | | [redacted] |
| [redacted] | | [redacted] |
| [redacted] | | [redacted] |
| [redacted] | | [redacted] |
| [redacted] | | [redacted] |
| その他のご請求分合計 | | 17,941 |
| 今回ご利用・ご請求金額合計 | | 286,294 |

# 注文の詳細

注文日 2020年11月25日　　注文番号 250-3171242-7088635

**お届け先住所**

西川知己事務所
591-8025
大阪府 堺市北区長曽根町
408-1 関西ビル1F北側

**支払い方法**

[redacted]

**領収書/購入明細書**

| | |
|---|---|
| 商品の小計： | ￥4,299 |
| 配送料・手数料： | ￥0 |
| 注文合計： | ￥4,299 |
| **ご請求額：** | **￥4,299** |

取引履歴

## 2020/11/30に配達しました

LED蛍光灯 ベースライト 一体型LEDライト 直管ランプ 軽量 器具一体式 照明器具 40W形 超高輝度 工事不要 省エネ
販売: Efimosu
返品期間：2020/12/27まで
￥4,299
**コンディション：** 新品
再度購入

## 関連商品を購入したカスタマーは次のものも購入しています

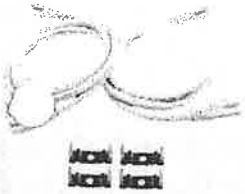

SinLoon T5 T8 LEDランプ接続ワイヤー天井ライトデライトLED統合テーブルケーブルリンク可能なコードLEDチューブホルダーホルダーケーブル取り付け

ELP 720p HD 1.0megapixel 防犯カメラ 監視カメラ HDのUSBドームカメラ 防水 CMOS センサ ミニドームウェブカメラ 赤外線LEDとIRカット赤外



アイリスオーヤマ LEDキッチン手元灯 棚下専用 昼白色 センサー付 KTM8N-TS 60cm
★★★★☆ 800
￥4,400

アイリスオーヤマ LEDシーリングライト 調光 ~6畳 (日本照明工業会基準) 3300lm 直径45cm リモコン 省エネ 取付簡単 CL6D-5.0
★★★☆☆ 3,757

ledキッチント 器具一体グライト薄型直付 照明荧60cm 全光昼白色(500明器具 (20\

様式第１１号（第６条関係）

# 領収書等貼付用紙

会派の名称・議員氏名　　西川　知己

| 使途項目 | 事務・事務所費 |
|---|---|
| 整理番号 | 1－6 |

領収書等貼付欄（複数枚の貼付は、不可）

別紙参照

按　分　率（按分による支出の場合に使用）

４０％　　４６７　円

（按分率の根拠）事務所使用状況報告書の通り

（その他）

R2.11/5～R2.11/24まで前事務所の事務所ガス代

[redacted]

3- 1-12 ｶｰﾄﾞ支払 16,824 ｱﾒﾘｶﾝｴｷｽﾌﾟﾚｽ

[redacted]

大阪市 [illegible]

[redacted]

[illegible]

※証券類のご入金の場合は[illegible]に「[illegible]」「[illegible]」と
表示し、そのお払戻しのできる予定日を表示します。
なお、お支払可能の時刻は午後となります。
※[illegible]に「＊A D＊」「＊C D＊」等の「＊　　＊」の
ついたお取引については[illegible]いたします。

受付時間：9:00～18:00（土・日・祝・年末年始を除く）
※電話番号でお申込みの際は番号をよくお確かめの上、必ず「0800」からお掛けください。
※一部のＩＰ電話からは、ご利用いただけない場合がございます。

American Express(R) Gold Card

www.americanexpress.co.jp
カード発行者:
アメリカン・エキスプレス・インターナショナル，Inc
105-6920
東京都港区虎ノ門4-1-1
関東財務局長(13)第00405号

TEL: 0120-010120
03-6625-9100

# ご利用代金明細書



西川　知己　様

会員番号 *****_*****[redacted]

明細書作成日
2020年12月20日

| 前回締め日金額 | | お支払い/ご入金・調整金額 | | 新規ご利用金額（含利息） | | 今回締め日金額 | | 今回ご請求額（円） |
|---|---|---|---|---|---|---|---|---|
| 80,536 | - | 80,536 | + | 16,824 | = | 16,824 | | 16,824 |

今回締め日時点でのご利用残高の金額

お支払日
2021年1月12日

明細書作成対象期間　2020年11月21日から2020年12月20日まで

カードは解約されており、ご利用いただけません。定期的な自動決済に当カードをご利用の場合、支払い方法の変更が必要です。

| 利用明細 | ご利用金額(外貨) | ご利用金額(円) |
|---|---|---|
| お支払い金額内容 | | |
| 12月10日　前回分口座振替金額 | | - 80,536 |
| お支払い金額合計 | | - 80,536 |
| お支払い/ご入金・調整金額合計 | | - 80,536 |
| 今月ご利用額　西川　知己　様 | | |
| 会員番号 ****_****[redacted] | | |
| [redacted] | | [redacted] |
| [redacted] | | [redacted] |
| [redacted] | | [redacted] |
| [redacted] | | [redacted] |
| 12月9日　ガス１２月分[redacted] | | 1,169 |
| 設備利用費（ガス・電気・水道等） | | |
| 西川　知己　様　今月ご利用額合計 | | 16,824 |

会員番号
***_******[redacted]

| | |
|---|---|
| ご請求金額 | 16,824円 |
| 決済日 | 2021年1月12日 |
| 決済金融機関 | 大阪信用金庫<br>金岡町支店 |
| 口座番号 | 普通 [redacted] |

住所、電話番号等の変更は、本明細書の右上にあるメンバーシップ・サービス・センターまでお電話下さい。

尚、銀行振込の場合には振込人氏名欄に会員番号とお名前を必ずご記入下さい。

[redacted]

大阪府　堺市　北区　長曽根町
４０８－１－１Ｆ　関西ビル北側
西川知己事務所

西川　知己　様

上記金額にてご指定の金融機関口座より自動引き落としさせていただきます。

AMERICAN EXPRESS

# ご利用代金明細書



西川　知己　様

会員番号 ****-******[redacted]

明細書作成日 2020年12月20日

| ご利用明細 | ご利用金額(外貨) | ご利用金額(円) |
|---|---|---|
| 今回ご利用・ご請求金額合計 | | 16,824 |

◆ お振込先について
何らかの都合で口座振替ができなかった場合は、下記銀行口座にお振込みください。お振込みの際は振込人名欄に必ず会員番号と基本カード会員名をご入力ください。
振込先: みずほ銀行 六本木支店 普通預金口座 [redacted] 口座名義:アメリカンエキスプレスインターナショナルインコーポレイテッド

◆ 外貨建てで生じたカード利用代金等については、当社におけるカード利用代金等の処理日に円換算しました。カード利用代金等が米ドル以外の外貨建てで生じた場合には、米ドルを介しての円換算、すなわちカード利用代金等を一旦米ドルに換算後これを円換算しました。また、カード利用代金等が米ドル建てで生じた場合には、直接円換算しました。別途会員規約にてご同意頂いている通り、法令により特定の換算レートの適用が義務付けられている場合、または協定もしくは現地の慣例により当該カード利用代金等に関して特定の換算レートが使用される場合を除き、円換算に際しては、American Express Exposure Management Ltd. が日本国外で所有し管理するアメリカン・エキスプレス財務システムを利用し、換算日の前営業日における主要な外国為替相場情報から選択した銀行間レートを基に、2% の外貨取扱手数料を加えた（ただし、米ドルを介しての円換算の場合、当該手数料が重複して課せられることはありません。）換算レートを使用しました。この外貨取扱手数料は American Express Travel Related Services Company, Inc. もしくはその関連会社の収益となります。なお、カード利用代金等がアメリカン・エキスプレスに提出される前に第三者により換算される場合、適用される換算レートは当該第三者が決定したものです。

◆明細書1ページ目の上記記載の用語説明
「前回締め日金額」:前回の締め日時点のご利用代金等の残高です。「お支払い/ご入金・調整額」:前回締め日の翌日から今回締め日までにお支払いいただいた金額。取消伝票や修正金額がある場合はその金額も含まれます。「新規ご利用額（含利息）」:前回締め日の翌日から今回締め日までの期間に、弊社が受領した「売上票」の合計金額（手数料を含む）。但し海外でのご利用分については、円に換算した金額をもってご利用額とします。　「今回締め日金額」:今回締め日時点でのご利用残高の金額。前回締め日金額 - お支払い/ご入金・調整額＋新規ご利用額＋その他ご請求分の合計金額により計算されます。　「今回ご請求額」:今回お支払いいただく金額。　「今回締め日金額」に紛議中（調査中）のご利用分が含まれる場合は、「今回締め日金額」から、それらを除く金額となります。

# ご利用代金明細書



西川　知己　様

会員番号 ****-******[redacted]

明細書作成日 2020年12月22日

| ご利用明細 | ご利用金額(外貨) | ご利用金額(円) |
|---|---|---|
| [redacted] | | |

西川　知己　様　今月ご利用額合計　268,353

## ガスご使用量のお知らせ

発行年月日： ２０２１／０１／１８

西川　知巳　様

| ご使用番号 | 日程 | 所 | 番号 |
|---|---|---|---|
| | [redacted] | [redacted] | [redacted] |

堺市北区　長曽根町　１８５－１６

| ご契約メニュー | なっトクプラン | 年月分 | 2年12月分 | 今回検針日 | 11月24日 |
|---|---|---|---|---|---|
| ご使用期間 | 11月5日から　11月24日まで | ご使用日数 | 20日 | 次回検針予定日 | |
| 契約成立日 | 2020年4月1日 | | | | |
| ご契約使用期間 | 2020年4月1日 から 2020年11月24日 | | | | |
| | | | | | |

| 当月ご使用量 | 5㎥ | 前年同月ご使用量 (11月6日～12月4日) | 34㎥ | 前年同月比 | -85.3% |
|---|---|---|---|---|---|
| | | | | | |

| ご請求金 | 1,169円 |
|---|---|

| 支払義務発生日 | 12月9日 | お支払期限日 | 1月8日 |
|---|---|---|---|
| | | | |

| (内訳) | 円 | 銭 | (内訳) | 円 | 銭 |
|---|---|---|---|---|---|
| 基本料金 | 505 | 93 | | | |
| 従量料金 | 793 | 85 | | | |
| 原料費調整額 | -130 | 10 | | | |
| 消費税等相当額再掲 | 106 | 00 | | | |
| | | | | | |
| | | | | | |
| | | | | | |
| | | | | | |
| | | | | | |
| | | | | | |

| 供給地点特定番号 | |
|---|---|
| (1) | 00212400025032101 |
| | |
| | |
| | |
| | |
| | |
| | |
| | |
| | |

| 単価名称 | 年月分 | 適用料金区分 | 単価 |
|---|---|---|---|
| 従量料金単価 | 2年12月分 | A | 158円77銭 |
| 原料費調整 | 2年12月分 | | -26円02銭 |

## ガス料金領収済のお知らせ

| 年月分 | |
|---|---|
| 領収金額 | ＊＊＊＊＊＊ |
| 消費税等相当額（再掲） | |

| ご契約メニュー | |
|---|---|
| ご使用期間 | |
| ご使用量 | |
| 振替日 | |

| ご使用番号 | 日程 | 所 | 番号 | 口座名義 | | | |
|---|---|---|---|---|---|---|---|
| | | | | 店舗 | | 口座番号 | |

◎口座情報による領収の場合、お客さま情報保護の観点から、口座情報につきましては、お客さまからのご希望がある場合のみ記載しております。
なお、その場合でも、口座番号の一部を非表示とさせていただいております。ご理解のほどよろしくお願いいたします。

## ガス料金に関するお問合せ先

＜ご連絡先＞　　関西電力　株式会社

（電話番号）　0800-777-7109（通話料無料）

受付時間：9:00～18:00（土・日・祝・年末年始を除く）
※電話番号でお申込みの際は番号をよくお確かめの上、必ず「0800」からお掛けください。
※一部のＩＰ電話からは、ご利用いただけない場合がございます。

様式第１１号（第６条関係）

# 領収書等貼付用紙

会派の名称・議員氏名　　西川　知己

| | |
|---|---|
| 使途項目 | 事務・事務所費 |
| 整理番号 | 1－7 |

領収書等貼付欄（複数枚の貼付は、不可）

別紙参照

按　分　率（按分による支出の場合に使用）

1/3　　２，３７６　円

（按分率の根拠）政務活動（１/３）の他に政党活動（１/３）、私的利用（１/３）を含むため

（その他）

・携帯電話使用料　　宛名　西川　知己

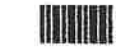

## 禁お借入明細

摘要　　お支払金額　　お預り金額　　差引残高

[redacted]

D 3- 1-12　ｶｰﾄﾞ支払　　16,824 ｱﾒﾘｶﾝｴｷｽﾌﾟﾚｽ

[redacted]

大阪市 住吉大社

---

[redacted]

[redacted]

※証券類のご入金の場合は摘要欄に「他券」「取扱」等と表示し、そのお払戻しのできる予定日を表示します。
なお、お支払可能の時刻は午後となります。
※摘要欄に「＊A D＊」「＊C D＊」等の「＊　＊」のついたお取引については再記いたします。

American Express(R) [redacted] Card

www.americanexpress.co.jp
カード発行者:
アメリカン・エキスプレス・インターナショナル，Inc
105-6920
東京都港区虎ノ門4-1-1
関東財務局長(13)第00405号

TEL: 0120-010120
03-6625-9100

# ご利用代金明細書



西川　知己　様

会員番号 ****-******[redacted]

明細書作成日 2020年12月20日

| 前回締め日金額 | | お支払い/ご入金・調整金額 | | 新規ご利用金額（含利息） | | 今回締め日金額 | | 今回ご請求額（円） |
|---|---|---|---|---|---|---|---|---|
| 80,536 | - | 80,536 | + | 16,824 | = | 16,824 | | 16,824 |

今回締め日時点でのご利用残高の金額

お支払日
2021年1月12日

明細書作成対象期間　2020年11月21日から2020年12月20日まで

カードは解約されており、ご利用いただけません。定期的な自動決済に当カードをご利用の場合、支払い方法の変更が必要です。

| ご利用明細 | ご利用金額(外貨) | ご利用金額(円) |
|---|---|---|
| お支払い金額内容 | | |
| 12[redacted]日　前回分口座振替金額 | | - 80,536 |
| お支払い金額合計 | | - 80,536 |
| お支払い/ご入金・調整金額合計 | | - 80,536 |
| 今月ご利用額　西川　知己　様 | | |
| 会員番号 ****-****[redacted] | | |
| [redacted] | | [redacted] |
| [redacted] | | [redacted] |
| [redacted] | | [redacted] |
| [redacted] | | [redacted] |
| [redacted] | | [redacted] |
| 西[redacted]知己　様　今月ご利用額合計 | | 16,824 |

.....

会員番号
****-******[redacted]

| | |
|---|---|
| ご請求金額 | 16,824円 |
| 決済日 | 2021年1月12日 |
| 決済金融機関 | 大阪信用金庫<br>金岡町支店 |
| 口座番号 | 普通 [redacted] |

住所、電話番号等の変更は、本明細書の右上にあるメンバーシップ・サービス・センターまでお電話下さい。

尚、銀行振込の場合には振込人氏名欄に会員番号とお名前を必ずご記入下さい。

大阪府　堺市　北区　長曽根町
４０８－１－１Ｆ　関西ビル北側
西川知己事務所

西川　知己　様

上記金額にてご指定の金融機関口座より自動引き落としさせていただきます。

# ご利用代金明細書



西川　知己　様

会員番号 ****-******[redacted]

明細書作成日 2020年12月22日

| ご利用明細 | | ご利用金額(外貨) | ご利用金額(円) |
|---|---|---|---|
| 11月30日 | ソフトバンクＭ －東京都 港区<br>加入料／利用料等 | | 7,129 |
| [redacted] | | | |
| 西川　知巳　様　今月ご利用額合計 | | | 268,353 |

# ご利用代金明細書



西川　知己　様

会員番号 ****-******[redacted]　明細書作成日 2020年12月20日

| ご利用明細 | ご利用金額(外貨) | ご利用金額(円) |
|---|---|---|
| 今回ご利用・ご請求金額合計 | | 16,824 |

◆ お振込先について
何らかの都合で口座振替ができなかった場合は、下記銀行口座にお振込みください。お振込みの際は振込人名欄に必ず会員番号と基本カード会員名をご入力ください。
振込先: みずほ銀行 六本木支店 普通預金口座[redacted]口座名義:アメリカンエキスプレスインターナショナルインコーポレイテッド

◆ 外貨建てで生じたカード利用代金等については、当社におけるカード利用代金等の処理日に円換算しました。カード利用代金等が米ドル以外の外貨建てで生じた場合には、米ドルを介しての円換算、すなわちカード利用代金等を一旦米ドルに換算後これを円換算しました。また、カード利用代金等が米ドル建てで生じた場合には、直接円換算しました。別途会員規約にてご同意頂いている通り、法令により特定の換算レートの適用が義務付けられている場合、または協定もしくは現地の慣例により当該カード利用代金等に関して特定の換算レートが使用される場合を除き、円換算に際しては、American Express Exposure Management Ltd. が日本国外で所有し管理するアメリカン・エキスプレス財務システムを利用し、換算日の前営業日における主要な外国為替相場情報から選択した銀行間レートを基に、2% の外貨取扱手数料を加えた（ただし、米ドルを介しての円換算の場合、当該手数料が重複して課せられることはありません。）換算レートを使用しました。この外貨取扱手数料は American Express Travel Related Services Company, Inc. もしくはその関連会社の収益となります。なお、カード利用代金等がアメリカン・エキスプレスに提出される前に第三者により換算される場合、適用される換算レートは当該第三者が決定したものです。

◆明細書1ページ目の上記記載の用語説明
「前回締め日金額」:前回の締め日時点のご利用代金等の残高です。「お支払い/ご入金・調整額」 :前回締め日の翌日から今回締め日までにお支払いいただいた金額。取消伝票や修正金額がある場合はその金額も含まれます。「新規ご利用額（含利息）」 :前回締め日の翌日から今回締め日までの期間に、弊社が受領した「売上票」の合計金額（手数料を含む）。但し海外でのご利用分については、円に換算した金額をもってご利用額とします。　「今回締め日金額」:今回締め日時点でのご利用残高の金額。前回締め日金額 - お支払い/ご入金・調整額＋新規ご利用額＋その他ご請求分の合計金額により計算されます。　「今回ご請求額」:今回お支払いいただく金額。　「今回締め日金額」に紛議中（調査中）のご利用分が含まれる場合は、「今回締め日金額」から、それらを除く金額となります。

Y!mobile

# ご利用料金のお知らせ［クレジットカード払い］(NOTICE OF YMOBILE SERVICE CHARGES)

発行日　2021　年01　月20　日

591-8025

大阪府堺市北区長曽根町４０８番地１号関西
ビル１Ｆ

ソフトバンク株式会社

〒105-7529　東京都港区海岸一丁目7番1号

お問合せ先 (INFORMATION)

ワイモバイルカスタマーサポート
https://ymobile.jp/s/uLHCz
※オペレーターをご希望の方もこちら

西川　知巳 様

[redacted]

## ご案内

日頃は当サービスをご利用いただき誠にありがとうございます。
Thank you very much for using ymobile service.

この伝票は保管のうえ、クレジット会社から送付される請求書とのご照合にお使いください。
Please keep this Billing Summary for your files and verify your charges with your credit card statement.

| | |
|---|---|
| 請求先番号 (BILLING NUMBER) | [redacted] |
| ご利用金額 (Total Amount Due) | 7,129円 |
| ご利用年月 (Month of issue) | 2020　年　11　月分 |
| カード会員番号 (Card Number) | **********[redacted] |
| 振替日 (Date of deduction) | クレジットカード会社指定日 |

クレジット会社が発行する明細書にはソフトバンクM、SOFTBANKMと印字されます。

今月のトピックス

お知らせ

お客さまご契約数　1件

お客様のご請求締日は毎月末日になります。

[redacted]

| | | |
|---|---|---|
| ＊＊ご契約期間　0年　5ヶ月＊＊ | | |
| 基本料　スマホベーシックプランR（タイプ1）［11月 1日～11月30日］ | 4,680 | 10% |
| 割引　新規割 | -700 | 10% |
| 通話料　スマホベーシックプランR（タイプ1） | 25,900 | 10% |
| 月額料　スーパーだれとでも定額 | 1,000 | 10% |
| （スーパーだれとでも定額　通話回数　229回） | | |
| 無料　スーパーだれとでも定額　無料通話分 | -24,500 | 10% |
| 通信料　データ通信（3G）@0円　3558Pkt | 0 | 10% |
| 通信料　データ通信（4G）@0円　67919976Pkt | 0 | 10% |
| （通信量合計　67923534Pkt［8.10GB］） | | |
| 通信料　メール（SMS） | 15 | 10% |
| 通信料　メール（SMS）（SBM/他社宛） | 84 | 10% |
| 月額料　ソフトバンクWi-Fiスポット | 467 | 10% |
| 無料　ソフトバンクWi-Fiスポット無料特典（467円 X 100%） | -467 | 10% |
| 月額料　データ増量オプション | 500 | 10% |
| 割引　データ増量オプション | -500 | 10% |
| その他　ユニバーサルサービス料 | 2 | 10% |
| 小計 | 6,481 | |
| 合計 | 6,481 | |
| 内課税対象額　10% | 6,481 | |
| 内課税対象額　計 | 6,481 | |
| 消費税等　10% | 648 | |
| 消費税等　計 | 648 | |
| ご請求金額 | 7,129 | |

※ユニバーサルサービス料は、あまねく日本全国においてユニバーサルサービス（加入電話、公衆電話、緊急通報）の提供を確保するためにご負担いただく料金です。



※更新月等の各種ご契約内容についてはMy Y!mobileの契約内容照会よりご確認ください。

# Summary of your charges
# ご利用料金内訳明細書

発行日　2021　年　01　月　20　日

**ご請求先名：**　西川　知巳 様

**ご請求先番号：**　8419617731
Billing number

| お客さまご契約数 | 1件 | お客様のご請求締日は毎月末日になります。 |
|---|---|---|

| | | | |
|---|---|---|---|
| | 税込金額　計　10％ | 7,129 | |



※ユニバーサルサービス料は、あまねく日本全国においてユニバーサルサービス（加入電話、公衆電話、緊急通報）の提供を確保するためにご負担いただく料金です。

様式第１１号（第６条関係）

# 領収書等貼付用紙

会派の名称・議員名称　　西川　知己

| 使途項目 | 事務・事務所費 |
|---|---|
| 整理番号 | 1－8 |

領収書等貼付欄（複数枚の貼付は、不可）

## 領収証

コーナン

中もず店☎072-253-6644

お買い上げ商品の返品・交換は、
必ずこの領収証をご持参のうえ
２週間以内にお願いいたします。
（一部商品につきましては、除外
させて頂きます。）
2021年01月25日(月)　　No.0005

費No00000415[redacted]
4548927013872JAN
001425外ＬＦＸ　　Ａ４高白色コ
¥298
小計　¥298
外税10(対象　298)　¥29
(税合計　¥29)
合計　¥327
お預り　¥330
お釣り　¥3
～レシート表記のお知らせ～
商品名の前に、セ）のついている
商品はセルフメディケーション税
制控除対象商品です。
◆印は軽減税率(8%)適用商品です。

No.2204　1点買　15:59TM

按　分　率（按分による支出の場合に使用）

５０　％　　１６３　円

（按分率の根拠）事務所使用状況報告書の通り。政務活動費 50%

（その他）

事務所備品購入費　　宛名　　西川　知己

コピー用紙購入費

様式第１１号（第６条関係）

# 領収書等貼付用紙

会派の名称・議員名称　　西川　知己

| 使途項目 | 事務・事務所費 |
|---|---|
| 整理番号 | 1-9 |

領収書等貼付欄（複数枚の貼付は、不可）

Seria

領収書

中もず店　　0975
TEL072-254-7770　レジ2　90148
2021/01/26(火)　14:39
~~粘着テープブラックスイシダ　100~~
エッジ付方眼入３０ｃｍ定規　200
小計　3点　300
消費税　30
合計　¥３３０
(10%対象　330)
お預り　¥３３０

商品不良は返品・交換承ります。
お客様ご都合の場合レシートと商品（開封済とお客様注文除く）を下記期間内にお持ちください。
＜返品・交換期間＞
雑貨　2021/01/26～2021/02/26
食品　2021/01/26(※)
※店外に出られていない場合に限る

セリアde川柳グランプリ発表！
一年中 ＧｏＴｏセリア うちの妻
◆◆◆ ごぼう様 ◆◆◆

按　分　率（按分による支出の場合に使用）

５０　％　　１１０　円

（按分率の根拠）事務所使用状況報告書の通り。政務活動費 50%

（その他）

事務所備品購入費　　宛名　　西川　知己

定規購入費

様式第１１号（第６条関係）

# 領収書等貼付用紙

会派の名称・議員氏名　西川　知己

| 使途項目 | 事務・事務所費 |
|---|---|
| 整理番号 | 1-10 |

領収書等貼付欄（複数枚の貼付は、不可）

D 3- 1-27　　89,430 RKS. イエラブヤチン

按　分　率（按分による支出の場合に使用）

５０％　　４４，７１５　円

（按分率の根拠）事務所使用状況報告書の通り

（その他）

２月分事務所家賃として　（振込手数料も含む）

様式第１１号（第６条関係）

# 領収書等貼付用紙

会派の名称・議員名称　　西川　知己

| 使途項目 | 事務・事務所費 |
|---|---|
| 整理番号 | 2-1 |

領収書等貼付欄（複数枚の貼付は、不可）

家電住まいる館
YAMADA
株式会社ヤマダデンキ
本部 群馬県高崎市栄町１－１
https://www.yamada-denkiweb.com

家電すまいる館ＹＡＭＡＤＡ
堺本店
０７２－２５６－５１００
御来店誠に有り難う御座います
ポイントカード会員募集中！

領収書

No.0242-404-248813　　[現金売]
2021/02/04 11:12
レジ担当:411891[redacted]
販売担当:411891[redacted]

1199880015 KXFAN190W　　SSS
ｲﾝｸﾘﾎﾞﾝﾌｨ 1:持帰　外10　　¥1,150

| | |
|---|---|
| 小計 | ¥1,150 |
| ＋消費税 | |
| 税込計 | ¥1,265 |
| 合計 | ¥1,265 |
| (内消費税 | ¥115) |
| 10%対象 | ¥1,265 |
| (内消費税 | ¥115) |
| 現金 | ¥1,265 |
| お預り | ¥1,300 |
| お釣り | ¥35 |

B02424042488 13B

按　分　率（按分による支出の場合に使用）

８０　％　1,012 [redacted]　円

（按分率の根拠）　使用実態に基づく按分

（その他）

事務所備品購入費　　宛名　　西川　知己

FAXインク購入費

様式第１１号（第６条関係）

# 領収書等貼付用紙

会派の名称・議員氏名　　西川　知己

| 使途項目 | 人件費 |
|---|---|
| 整理番号 | 2-2 |

領収書等貼付欄（複数枚の貼付は、不可）

別紙参照

按　分　率（按分による支出の場合に使用）

８０％　　１２０，０００円　　（按分率の根拠）

雇用状況報告書の通り

（その他）

人件費 R3.1月分（別紙内訳添付）

# 領　収　書

西川　知己　　様　　No.

発行日　　2021年2月5日

| 金額 | ¥150,000 |
|---|---|

但　　1月 度人件費として

上記正に領収いたしました。

〒[redacted]

大阪府堺市[redacted]

TEL [redacted]

内　訳

様式第１１号（第６条関係）

# 領収書等貼付用紙

会派の名称・議員氏名　　西川　知己

| | |
|---|---|
| 使途項目 | 人件費 |
| 整理番号 | ２－３ |
| 領収書等貼付欄（複数枚の貼付は、不可） | |
| 別紙参照 | |
| 按　分　率（按分による支出の場合に使用） | |
| ８０％　　１１，０００円（按分率の根拠）<br>雇用状況報告書の通り | |
| （その他）<br>人件費R3．１月分（別紙内訳添付）<br>労働時間が６時間を超えない場合でも１時間休憩を取りたいとの本人の希望により付与した | |

# 領　収　書

西川　知己　　様　　No.

発行日　　2021年2月5日

| 金額 | ¥13,750 |
|---|---|

但　　1月 度人件費として

上記正に領収いたしました。

内　訳

[redacted]

〒[redacted]

大阪府堺市[redacted]

TEL：[redacted]

様式第１１号（第６条関係）

# 領収書等貼付用紙

会派の名称・議員氏名　　西川　知己

| 使途項目 | 調査研究費 |
|---|---|
| 整理番号 | 2-4 |

領収書等貼付欄（複数枚の貼付は、不可）

別紙参照

按　分　率（按分による支出の場合に使用）

50　％　　１３，６２５　円　　（按分率の根拠）

政務活動(50%)の他に、政党活動(25%)、私的利用(25%)を含むため

（その他）

ガソリン代　　宛名　西川知己

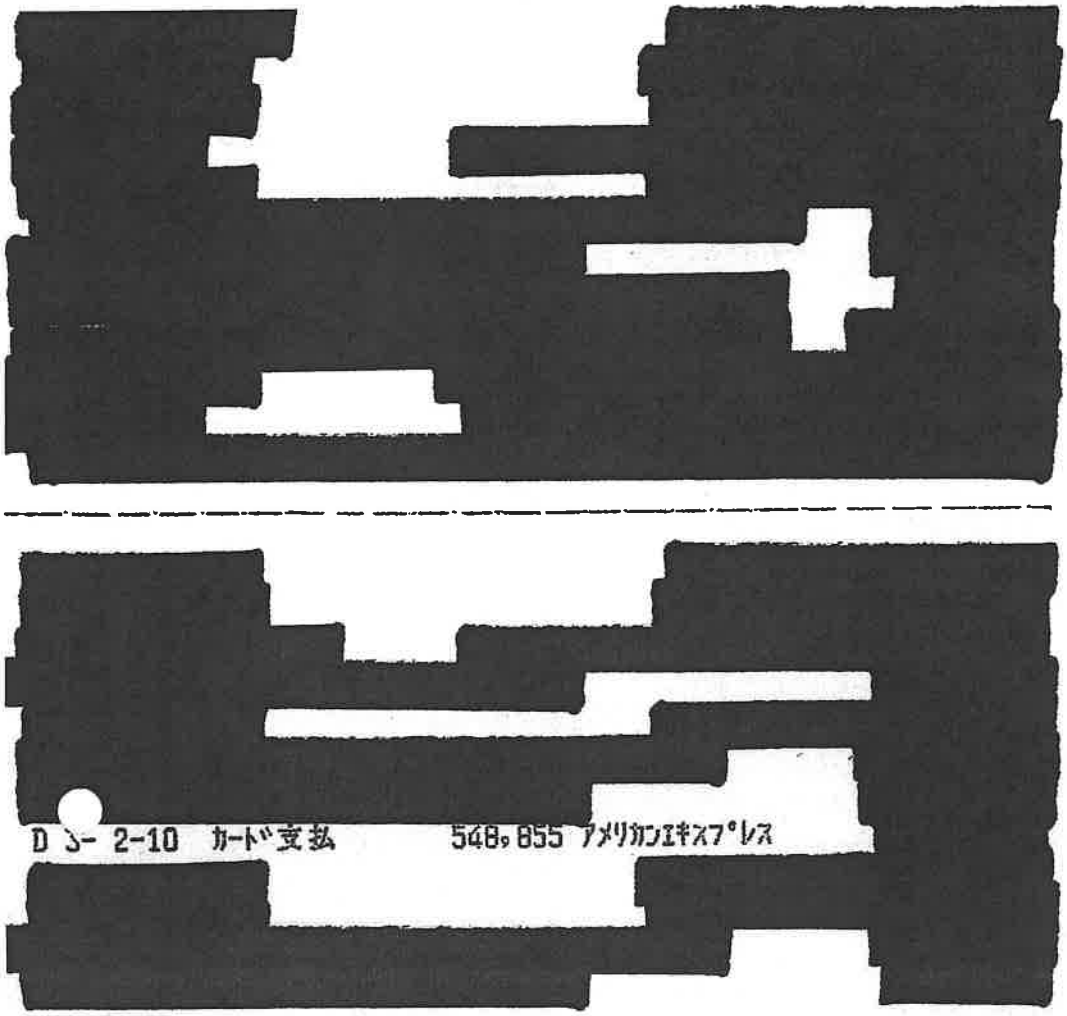
D ﾕｰ 2-10 ｶｰﾄﾞ支払
548,855 ｱﾒﾘｶﾝｴｷｽﾌﾟﾚｽ

ANAアメリカン・エキスプレス(R)・カード

www.americanexpress.co.jp
カード発行者:
アメリカン・エキスプレス・インターナショナル，Inc
105-6920
東京都港区虎ノ門4-1-1
関東財務局長(13)第00405号

メンバーシップ・サービス・センター
0120-965877
03-6625-9787

# ご利用代金明細書



西川　知己　様

会員番号 ****_****[redacted]

明細書作成日
2021年1月22日

| 前回締め日金額 | | お支払い/ご入金・調整金額 | | 新規ご利用金額(含利息) | | 今回締め日金額 | 今回ご請求額(円) |
|---|---|---|---|---|---|---|---|
| 286,294 | - | 286,294 | + | 548,855 | = | 548,855 | 548,855 |

今回締め日時点でのご利用残高の金額

お支払日
2021年2月10日

明細書作成対象期間　2020年12月23日から2021年1月22日まで

当月分のご請求額は決済日の前営業日までに口座にご用意下さい。

| ご利用明細 | ご利用金額(外貨) | ご利用金額(円) |
|---|---|---|
| お支払い金額内容 | | |
| 1月12日　前回分口座振替金額 | | - 286,294 |
| お支払い金額合計 | | - 286,294 |
| お支払い/ご入金・調整金額合計 | | - 286,294 |

今月ご利用額　西川　知巳　様
会員番号 ****_****[redacted]

[redacted]

.....

会員番号
****_****[redacted]

| | |
|---|---|
| ご請求金額 | 548,855円 |
| 決済日 | 2021年2月10日 |
| 決済金融機関 | 大阪信用金庫<br>金岡町支店 |
| 口座番号 | 普通 [redacted] |

住所、電話番号等の変更は、本明細書の右上にあるメンバーシップ・サービス・センターまでお電話下さい。

尚、銀行振込の場合には振込人氏名欄に会員番号とお名前を必ずご記入下さい。

[redacted]
大阪府　堺市　北区　長曽根町
４０８－１－１Ｆ　関西ビル北側
西川知己事務所

西川　知己　様

上記金額にてご指定の金融機関口座より自動引き落としさせていただきます。

# ご利用代金明細書



西川　知己　様

会員番号 ****-******[redacted]

明細書作成日 2021年1月22日

| ご利用明細 | ご利用金額(外貨) | ご利用金額(円) |
|---|---|---|
| [redacted] | | |
| 12月23日　コスモ石油 セルフ長曽根<br>サービス・ステーション | | 3,540 |
| [redacted] | | |

◆ お振込先について
何らかの都合で口座振替ができなかった場合は、下記銀行口座にお振込みください。お振込みの際は振込人名欄に必ず会員番号と基本カード会員名をご入力ください。
振込先: みずほ銀行 六本木支店 普通預金口座[redacted] 口座名義:アメリカンエキスプレスインターナショナルインコーポレイテッド

◆ 外貨建てで生じたカード利用代金等については、当社におけるカード利用代金等の処理日に円換算しました。カード利用代金等が米ドル以外の外貨建てで生じた場合には、米ドルを介しての円換算、すなわちカード利用代金等を一旦米ドルに換算後これを円換算しました。また、カード利用代金等が米ドル建てで生じた場合には、直接円換算しました。別途会員規約にてご同意頂いている通り、法令により特定の換算レートの適用が義務付けられている場合、または協定もしくは現地の慣例により当該カード利用代金等に関して特定の換算レートが使用される場合を除き、円換算に際しては、American Express Exposure Management Ltd. が日本国外で所有し管理するアメリカン・エキスプレス財務システムを利用し、換算日の前営業日における主要な外国為替相場情報から選択した銀行間レートを基に、2% の外貨取扱手数料を加えた（ただし、米ドルを介しての円換算の場合、当該手数料が重複して課せられることはありません。）換算レートを使用しました。この外貨取扱手数料はAmerican Express Travel Related Services Company, Inc. もしくはその関連会社の収益となります。なお、カード利用代金等がアメリカン・エキスプレスに提出される前に第三者により換算される場合、適用される換算レートは当該第三者が決定したものです。

◆明細書1ページ目の上記記載の用語説明
「前回締め日金額」:前回の締め日時点のご利用代金等の残高です。「お支払い/ご入金・調整額」:前回締め日の翌日から今回締め日までにお支払いいただいた金額。取消伝票や修正金額がある場合はその金額も含まれます。「新規ご利用額（含利息）」:前回締め日の翌日から今回締め日までの期間に、弊社が受領した「売上票」の合計金額（手数料を含む）。但し海外でのご利用分については、円に換算した金額をもってご利用額とします。　「今回締め日金額」:今回締め日時点でのご利用残高の金額。前回締め日金額 - お支払い/ご入金・調整額＋新規ご利用額＋その他ご請求分の合計金額により計算されます。　「今回ご請求額」:今回お支払いいただく金額。　「今回締め日金額」に紛議中（調査中）のご利用分が含まれる場合は、「今回締め日金額」から、それらを除く金額となります。

# ご利用代金明細書



西川　知己　様

会員番号 ****-******[redacted]

明細書作成日 2021年1月22日

| ご利用明細 | ご利用金額(外貨) | ご利用金額(円) |
|---|---|---|
| [redacted] | | |
| [redacted] | | |
| 12月26日　コスモ石油 セルフ長曽根<br>サービス・ステーション | | 7,377 |
| [redacted] | | |

# ご利用代金明細書



西川　知己　様

会員番号 ****-******[redacted]

明細書作成日
2021年1月22日

| ご利用明細 | ご利用金額(外貨) | ご利用金額(円) |
|---|---|---|
| [redacted] | | [redacted] |
| 12月31日　コスモ石油 ＳＰ立部<br>サービス・ステーション | | 3,982 |
| [redacted] | | [redacted] |

AMERICAN EXPRESS

# ご利用代金明細書



西川　知己　様

会員番号 ****-******[redacted]

明細書作成日 2021年1月22日

| ご利用明細 | ご利用金額(外貨) | ご利用金額(円) |
|---|---|---|
| [redacted] | | |
| 1月[redacted]日 ENEOS サービス・ステーション | | 6,140 |
| [redacted] | | |
| 1月[redacted]日 、 ENEOS サービス・ステーション | | 6,212 |
| [redacted] | | |

# ご利用代金明細書



西川　知己　様

会員番号 ****_******[redacted]

明細書作成日 2021年1月22日

| ご利用明細 | ご利用金額(外貨) | ご利用金額(円) |
|---|---|---|
| [redacted] | | [redacted] |
| [redacted] | | [redacted] |
| 西川　知巳　様　今月ご利用額合計 | | 542,440 |
| その他のご請求分 | | |
| [redacted] | | [redacted] |
| [redacted] | | [redacted] |
| [redacted] | | [redacted] |
| [redacted] | | [redacted] |
| [redacted] | | [redacted] |
| [redacted] | | [redacted] |
| [redacted] | | [redacted] |
| その他のご請求分合計 | | 6,415 |
| 今回ご利用・ご請求金額合計 | | 548,855 |

コスモ石油

納品書　（領収書）

近畿陸運局　指定整備工場併設型ＳＳ
信頼の技術！長曽根工場の即日車検
オイル＆タイヤプロショップです！！
１５項目無料安全点検レポート発行中

コスモ石油販売（株）大阪カンパニー
セルフ長曽根
大阪府堺市　北区　長曽根町
３０４７番地５
TEL:072-256-2748　　SS-078832

2020年12月23日 21:06　伝票No.0048
通番4265

AMEX　様
XXXXXXXXXX[redacted]
売上　AMEX

11200
レギュラーガソリン　P13　¥3540
数量　２６．４２(L)
単価　@133.99

合計　¥3,540
(内消費税10%(対象　¥3540)　¥322)
承認No.0000000071　処理通番 23880
支払方法 通常
端末番号:7740577707883　IC
ATC:0025 ｶｰﾄﾞｼｰｹﾝｽ番号:00
APL:AMERICAN EXPRESS
AID:[redacted]
5324-5324 05 2020/12/24
レシートを折りたたんで保管の際は
印字面が内側になる様にお願いします

コスモ石油

納品書　（領収書）

近畿陸運局　指定整備工場併設型ＳＳ
信頼の技術！長曽根工場の即日車検
オイル＆タイヤプロショップです！！
１５項目無料安全点検レポート発行中

コスモ石油販売（株）大阪カンパニー
セルフ長曽根
大阪府堺市　北区　長曽根町
３０４７番地５
TEL:072-256-2748　　SS-078832

2020年12月26日 01:02　伝票No.0128
通番5101

AMEX　様
XXXXXXXXX[redacted]
売上　AMEX

11200
レギュラーガソリン　P19　¥7377
数量　５５．４７(L)
単価　@133

合計　¥7,377
(内消費税10%(対象　¥7377)　¥671)
承認No.0000000056　処理通番 29467
支払方法 通常
端末番号:7740577707883　IC
ATC:002E ｶｰﾄﾞｼｰｹﾝｽ番号:00
APL:AMERICAN EXPRESS
AID[redacted]
7243-7243 07 2020/12/26
レシートを折りたたんで保管の際は
印字面が内側になる様にお願いします

コスモ石油

納品書　（領収書）

コスモ石油販売（株）大阪カンパニー
セルフピュア立部
大阪府松原市　立部　２丁目
６－１７
TEL:072-339-5480　　SS-111643

2020年12月31日 15:33　伝票No.0321
通番4020

AMEX　様
XXXXXXXXXX[redacted]
売上　AMEX

11200
レギュラーガソリン　P13　¥3982
数量　２９．９４(L)
単価　@133

合計　¥3,982
(内消費税10%(対象　¥3982)　¥362)
承認No.0000000061　処理通番 23161
支払方法 通常
端末番号:7740577711164　IC
ATC:0033 ｶｰﾄﾞｼｰｹﾝｽ番号:00
APL:AMERICAN EXPRESS
AID[redacted]
3666-3666 05 2020/12/31

ENEOS

## 納品書(領収書)

2021年01月14日 12:51

売上
ｱﾒﾘｶﾝ ｴｷｽﾌﾟﾚｽ ｶｰﾄﾞ　様
ﾄｰｸﾝ XXXXXXXXXX[redacted]
提携カード
車両番号　実車番
0020-00
レギュラー　P-04
46.71L　*
133円　¥6,212
合計　¥6,212
(消費税10%対象　¥6,212
内消費税等　¥565)
クレジット支払
[redacted]
AMERICAN EXPRESS
有効期限：XX/XX NC　IC
支払方法：一括払い
承認番号：0000079
現金でお買上げの場合は領収書にかえさせて頂きます。
消費税額表示のない場合は消費税を請求書にて
ご請求いたします.
消費税には、地方消費税がきまれています。

日之出石油株式会社
Ｄｒ．Ｄｒｉｖｅサンライズ新金岡
大阪府　堺市北区
長曽根町１４７７－１
TEL:072-240-3660　SS-600805
ﾚｼｰﾄNo 7623-02　ﾃﾞｰﾀNo5604-5606
ｸﾚ通番17-56079
00[redacted]　2021/01/14

EneJet

## 納品書(領収書)

キョクトーCO.,LTD.
東大阪中環店
大阪府東大阪市稲田新町3-1-35
TEL:06-6748-8171
2021/01/10(日)15:23

IC
アメリカンエキスプレス　様
XXXXXXXXXXX[redacted]3539
売上　ｱﾒﾘｶﾝ･ｴｷｽﾌﾟﾚｽ
レギュラー
110100　¥6140
47.23L　@130.0　L- 3 N- 9
(内ガソリン税　@53.8　¥2541)

小計　¥6,140
(10%対象　¥6,140
内消費税　¥558)
合計　¥6,140
承認No.　0000012
支払方法　一括
事前ｵｰｿﾘ OK
端末処理通番　15922
AMERICAN EXPRESS
[redacted]
ｶｰﾄﾞ番号：XXXXXXXXXX[redacted]
Tﾎﾟｲﾝﾄ:基本P　27P
特別P　0P
今回計　27P
利用Tポイント　[redacted]P
利用可能Tポイント　[redacted]P
本日付与されたポイントは2～3日目以降に反映されます。有効期限切等の理由で、Tカードにポイントが加算されないことがあります。
詳細はｗｗｗ．ｔｓｉｔｅ．ｊｐにてご確認下さい。
※本書保管上のお願い！！
財布・手帳等にはさんで保管頂く場合は、印刷面を内側に折り保管をお願い致します。
No.4299　担当:0100 東大阪中環
POS番号01
2021/01/10

様式第１１号（第６条関係）

# 領収書等貼付用紙

会派の名称・議員氏名　　西川　知己

| 使途項目 | 事務・事務所費 |
|---|---|
| 整理番号 | 2-5 |

領収書等貼付欄（複数枚の貼付は、不可）

別紙参照

按　分　率（按分による支出の場合に使用）

1/3　　２，１８７　円　　（按分率の根拠）

政務活動(1/3)の他に、政党活動(1/3)、私的利用(1/3)を含むため

（その他）

携帯電話使用料金　　宛名　西川　知己

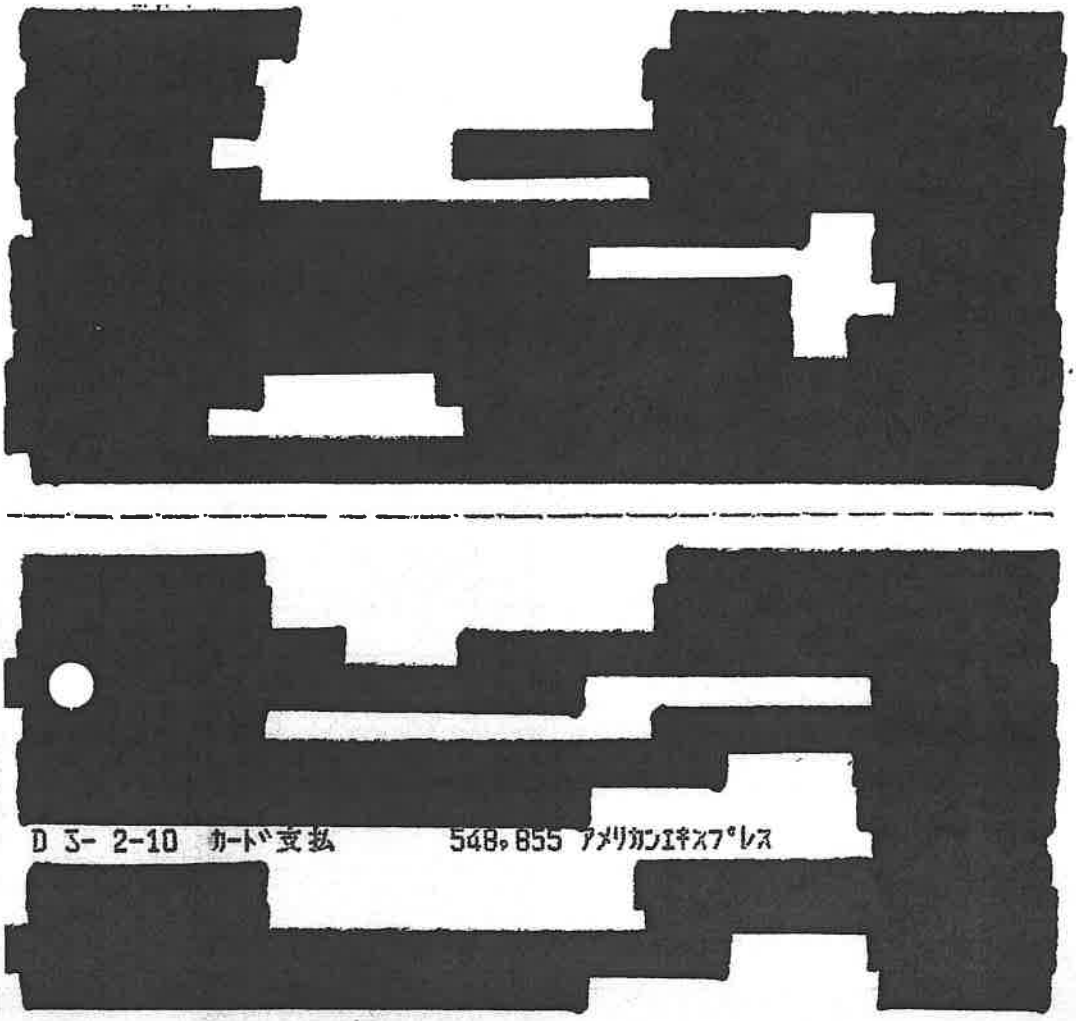

[redacted]

[redacted]

D 3- 2-10 ｶｰﾄﾞ支払 548,855 ｱﾒﾘｶﾝｴｷｽﾌﾟﾚｽ

[redacted]

ANAアメリカン・エキスプレス (R) ・カード

www.americanexpress.co.jp
カード発行者:
アメリカン・エキスプレス・インターナショナル , Inc
105-6920
東京都港区虎ノ門4-1-1
関東財務局長(13)第00405号

メンバーシップ・サービス・センター
0120-965877
03-6625-9787

# ご利用代金明細書



西川　知己　様

会員番号 ****_*****[redacted]

明細書作成日
2021年1月22日

| 前回締め日金額 | | お支払い/ご入金・調整金額 | | 新規ご利用金額(含利息) | | 今回締め日金額 | | 今回ご請求額 (円) |
|---|---|---|---|---|---|---|---|---|
| 286,294 | - | 286,294 | + | 548,855 | = | 548,855 | | 548,855 |

今回締め日時点でのご利用残高の金額

お支払日
2021年2月10日

明細書作成対象期間　2020年12月23日から2021年1月22日まで

当月分のご請求額は決済日の前営業日までに口座にご用意下さい。

| ご利用明細 | ご利用金額(外貨) | ご利用金額(円) |
|---|---|---|
| お支払い金額内容 | | |
| 1月[redacted]日　前回分口座振替金額 | | - 286,294 |
| お支払い金額合計 | | - 286,294 |
| お支払い/ご入金・調整金額合計 | | - 286,294 |

今月ご利用額　西川　知巳　様
会員番号 ****_*****[redacted]

[redacted]

.....

会員番号
****_*****[redacted]

| | |
|---|---|
| ご請求金額 | 548,855円 |
| 決済日 | 2021年2月10日 |
| 決済金融機関 | 大阪信用金庫<br>金岡町支店 |
| 口座番号 | 普通 [redacted] |

住所、電話番号等の変更は、本明細書の右上にあるメンバーシップ・サービス・センターまでお電話下さい。

尚、銀行振込の場合には振込人氏名欄に会員番号とお名前を必ずご記入下さい。

[redacted]
大阪府　堺市　北区　長曽根町
４０８－１－１Ｆ　関西ビル北側
西川知己事務所

西川　知己　様

上記金額にてご指定の金融機関口座より自動引き落としさせていただきます。

# ご利用代金明細書



西川　知己　様

会員番号 ****-****[redacted]

明細書作成日
2021年1月22日

| ご利用明細 | ご利用金額(外貨) | ご利用金額(円) |
|---|---|---|
| [redacted] | | |
| 12月31日　ソフトバンクＭ －東京都 港区<br>加入料／利用料等 | | 6,563 |
| [redacted] | | |

# ご利用代金明細書



西川　知己　様

会員番号 ****-******

明細書作成日
2021年1月22日

| ご利用明細 | ご利用金額(外貨) | ご利用金額(円) |
|---|---|---|
| [redacted] | | |
| [redacted] | | |
| 西川　知巳　様　今月ご利用額合計 | | 542,440 |

その他のご請求分

| | | |
|---|---|---|
| [redacted] | | |
| [redacted] | | |
| [redacted] | | |
| [redacted] | | |
| [redacted] | | |
| [redacted] | | |
| [redacted] | | |
| その他のご請求分合計 | | 6,415 |
| 今回ご利用・ご請求金額合計 | | 548,855 |

Summary of your charges

# ご利用料金内訳明細書

ご請求先番号：[redacted]
Billing number

発行日 2021年 1月 11日

請求月 2020年 12月分
Month of Issue

SoftBank

| 電話番号（お客さま番号等） | 料金内訳 | 内訳金額（円） | 税区分 |
|---|---|---|---|
| [redacted] | ＊ ＊ ご契約期間 0年 0ヶ月 ＊ ＊ | | |
| | 基本料 基本プラン（音声）［12月13日～12月31日］ | 600 | 10% |
| | 通話料 基本プラン（音声） | 23,140 | 10% |
| | 割引 家族割引（700円 × 100%） | -700 | 10% |
| | 月額料 定額オプション＋［12月13日～12月31日］ | 1,103 | 10% |
| | 無料 定額オプション＋ 無料通話分 | -22,160 | 10% |
| | 無料 定額オプション＋ 無料通話分（SMS） | -3 | 10% |
| | 定額料 データプランメリハリ | 3,983 | 10% |
| | 割引 みんな家族割特別割引 | -1,227 | 10% |
| | 通信料 データ通信@0円 185948Pkt | 0 | 10% |
| | 通信料 データ通信（4G／5G）@0円 567755590Pkt | 0 | 10% |
| | （通信量合計 569615538Pkt ［6.80GB］） | | |
| | 通信料 メール（SMS） | 3 | 10% |
| | 通信料 メール（SMS）（YM／他社宛） | 36 | 10% |
| | 通話料 通信サービス「0570等」 | 180 | 10% |
| | 月額料 ソフトバンクWi－Fiスポット［12月13日～12月31日］ | 286 | 10% |
| | 無料 ソフトバンクWi－Fiスポット無料特典（286円 × 100%） | -286 | 10% |
| | 月額料 5Gデータ通信基本料［12月13日～12月31日］ | 612 | 10% |
| | 月額料 あんしん保証パックプラス［12月13日～12月31日］ | 398 | 10% |
| | 手数料 契約事務手数料 | 3,000 | 10% |
| | 割引 ワイモバイル→ソフトバンクのりかえ特典 契約事務手数料無料 | -3,000 | 10% |
| | その他 ユニバーサルサービス料 | 2 | 10% |
| | 小計 | 5,967 | |
| | 合計 | 5,967 | |
| | 内課税対象額 10% | 5,967 | |
| | 内課税対象額 計 | 5,967 | |
| | 消費税等 10% | 596 | |
| | 消費税等 計 | 596 | |
| | ご請求金額 | 6,563 | |
| | （税込金額 計 10%） | 6,563 | |

※ユニバーサルサービス料は、あまねく日本全国においてユニバーサルサービス（加入電話、公衆電話、緊急通報）の提供を確保するためにご負担いただく料金です。

（ 1/ 1頁）

※更新月等の各種ご契約内容についてはMy SoftBankの契約内容照会よりご確認ください。
※他社債権にかかる消費税率は購入元からの明細等をご確認ください。
※経過措置対象の取引は旧税率を適用しています。

様式第１１号（第６条関係）

# 領収書等貼付用紙

会派の名称・議員氏名　　西川　知己

| 使途項目 | 資料購入費 |
|---|---|
| 整理番号 | 2-6 |

領収書等貼付欄（複数枚の貼付は、不可）

セブン-イレブン
堺東駅前店
大阪府堺市堺区三国ヶ丘御幸通１８－１
電話：072-222-7511　レジ#3

2021年02月18日(木) 08:59　責124

領収書

新聞　180込

小計（税込10%）　¥180
合計　¥180
（税率10%対象　¥180）
（内消費税等10%　¥16）
お預り　¥200
お釣　¥20
お買上明細は上記のとおりです。



按分率（按分による支出の場合に使用）

％　　１８０　円

（按分率の根拠）

（その他

新聞紙購入費　　宛名　西川　知己

様式第１１号（第６条関係）

領収書等貼付用紙

会派の名称・議員氏名　　西川　知己

| | |
|---|---|
| 使途項目 | 広報・広聴費 |
| 整理番号 | 2-7 |

領収書等貼付欄（複数枚の貼付は、不可）

駐車券

NPC24H
泉ヶ丘駅前P

21-02-20　２０：５０
精算02-20　２２：１４
駐車料金　400円
割引　0円
領収書
前払　0円
現金　400円
釣銭　100円

按　分　率（按分による支出の場合に使用）

％　　４００　円　　（按分率の根拠）

（その他）

駐車場にてネット脅迫についての陳情相談を受けた際の駐車場代

様式第１１号（第６条関係）

# 領収書等貼付用紙

会派の名称・議員氏名　　西川　知己

| 使途項目 | 資料購入費 |
|---|---|
| 整理番号 | 2-8 |

領収書等貼付欄（複数枚の貼付は、不可）

FamilyMart

京屋長曽根店
大阪府堺市北区長曽根町
３００１－３
電話：072-240-3478

★★水曜・土曜はポイント２倍★★
キャンペーン詳細・エントリーは
【ファミマ　水土２倍】で検索！！

2021年 2月22日（月） 8:22
ﾚｼﾞ 2-2030　　責No.030
領　収　証

雑誌書籍　¥180
合　計　¥180
（１０％対象　¥180）
（内消費税等　¥16）
お　預　り　¥200
お　　釣　¥20

按　分　率（按分による支出の場合に使用）

％　　１８０　円

（按分率の根拠）

（その他

新聞紙購入費　　宛名　西川　知己

様式第１１号（第６条関係）

# 領収書等貼付用紙

会派の名称・議員氏名　　西川　知己

| 使途項目 | 事務・事務所費 |
|---|---|
| 整理番号 | 3-1 |

領収書等貼付欄（複数枚の貼付は、不可）

D 3- 3- 1　　89,430 RKS. イエラブヤチン

按　分　率（按分による支出の場合に使用）

５０％　　４４，７１５　円

（按分率の根拠）事務所使用状況報告書の通り

（その他）

３月分事務所家賃として　（振込手数料も含む）

様式第１１号（第６条関係）

領収書等貼付用紙

会派の名称・議員名称　　西川　知己

| 使途項目 | 事務・事務所費 |
|---|---|
| 整理番号 | 3-2 |

領収書等貼付欄（複数枚の貼付は、不可）

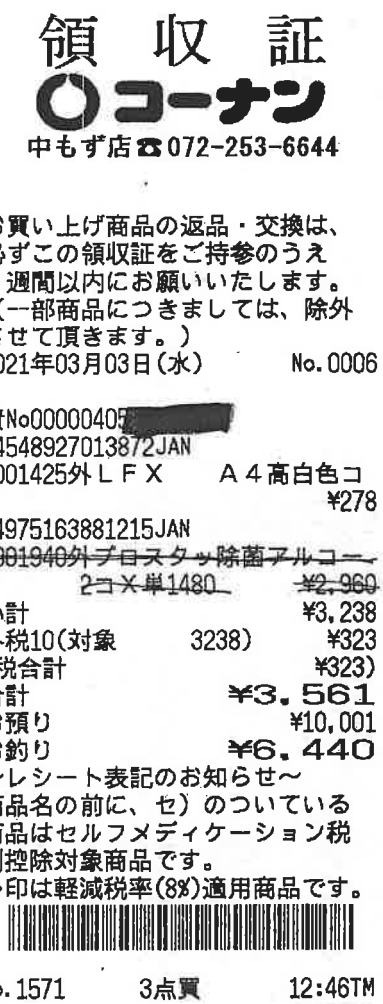

領収証

コーナン

中もず店☎072-253-6644

お買い上げ商品の返品・交換は、
必ずこの領収証をご持参のうえ
２週間以内にお願いいたします。
（一部商品につきましては、除外
させて頂きます。）
2021年03月03日(水)　　No.0006

賞No0000040[redacted]
4548927013872JAN
001425外ＬＦＸ　　Ａ４高白色コ
¥278
4975163881215JAN
~~001940外プロスタッ除菌アルコー~~
~~2コ×単1480~~　　~~¥2,960~~
小計　　¥3,238
外税10(対象　　3238)　　¥323
(税合計　　¥323)
合計　　¥3,561
お預り　　¥10,001
お釣り　　¥6,440
～レシート表記のお知らせ～
商品名の前に、セ）のついている
商品はセルフメディケーション税
制控除対象商品です。
◆印は軽減税率(8%)適用商品です。

No.1571　　3点買　　12:46TM

按　分　率（按分による支出の場合に使用）

５０　％　　１５２　円

（按分率の根拠）事務所使用状況報告書の通り。政務活動費 50%

（その他）

事務所備品購入費　　宛名　　西川　知己

コピー用紙購入費

様式第１１号（第６条関係）

# 領収書等貼付用紙

会派の名称・議員氏名　　西川　知己

| | |
|---|---|
| 使途項目 | 人件費 |
| 整理番号 | 3-3 |

領収書等貼付欄（複数枚の貼付は、不可）

別紙参照

按　分　率（按分による支出の場合に使用）

８０％　　１２０，０００円　　（按分率の根拠）

雇用状況報告書の通り

（その他）

人件費 R3.2 月分（別紙内訳添付）

# 領　収　書

西川　知己　　様

No.

発行日　　2021年3月5日

| 金額 | ¥150,000 |
|---|---|

但　　2月 度人件費として

上記正に領収いたしました。

[redacted]

内　訳

大阪府堺市[redacted]

TEL：[redacted]

様式第１１号（第６条関係）

# 領収書等貼付用紙

会派の名称・議員氏名　　西川　知己

| | |
|---|---|
| 使途項目 | 人件費 |
| 整理番号 | ３－４ |
| 領収書等貼付欄（複数枚の貼付は、不可） | |
| 別紙参照 | |
| 按　分　率（按分による支出の場合に使用） | |
| ８０％　　３６，２００　円　（按分率の根拠）<br>雇用状況報告書の通り | |
| （その他）<br>人件費 R3. ２月分（別紙内訳添付）<br>労働時間が６時間を超えない場合でも１時間休憩を取りたいとの本人の希望により付与した | |

# 領　収　書

西川　知己　　様　　No.

発行日　　2021年3月5日

**金額　　¥45,250**

但　　2月 度人件費として

上記正に領収いたしました。

内　訳

〒[redacted]

大阪府堺市[redacted]

TEL：[redacted]

様式第１１号（第６条関係）

# 領収書等貼付用紙

会派の名称・議員氏名　　西川　知己

| 使途項目 | 調査研究費 |
|---|---|
| 整理番号 | 3-5 |

領収書等貼付欄（複数枚の貼付は、不可）

別紙参照

按　分　率（按分による支出の場合に使用）

50　％　　５，８４３　円　　（按分率の根拠）

政務活動(50%)の他に、政党活動(25%)、私的利用(25%)を含むため

（その他）

ガソリン代　　宛名　西川知己

[redacted]

[redacted]

D 3- 3-10 ｶｰﾄﾞ支払　　303,786 ｱﾒﾘｶﾝｴｷｽﾌﾟﾚｽ

ANAアメリカン・エキスプレス (R) ・カード

www.americanexpress.co.jp
カード発行者:
アメリカン・エキスプレス・インターナショナル，Inc
105-6920
東京都港区虎ノ門4-1-1
関東財務局長(13)第00405号

ﾒﾝﾊﾞｰｼｯﾌﾟ・ｻｰﾋﾞｽ・ｾﾝﾀｰ
0120-965877
03-6625-9787

# ご利用代金明細書



西川　知己　様

会員番号 ****-*****[redacted]

明細書作成日
2021年2月22日

| 前回締め日金額 | | お支払いご入金・調整金額 | | 新規ご利用金額（含利息） | | 今回締め日金額 | 今回ご請求額（円） |
|---|---|---|---|---|---|---|---|
| 548,855 | - | 548,855 | + | 303,786 | = | 303,786 | 303,786 |

今回締め日時点でのご利用残高の金額

お支払日
2021年3月10日

明細書作成対象期間　2021年1月23日から2021年2月22日まで

当月分のご請求額は決済日の前営業日までに口座にご用意下さい。

| ご利用明細 | ご利用金額(外貨) | ご利用金額(円) |
|---|---|---|
| お支払い金額内容 | | |
| 2月[redacted]日　前回分口座振替金額 | | - 548,855 |
| お支払い金額合計 | | - 548,855 |
| お支払いご入金・調整金額合計 | | - 548,855 |

今月ご利用額　西川　知巳　様

会員番号 ****-****[redacted]

[redacted]

.....

会員番号
****-*****[redacted]

| | |
|---|---|
| ご請求金額 | 303,786円 |
| 決済日 | 2021年3月10日 |
| 決済金融機関 | 大阪信用金庫<br>金岡町支店 |
| 口座番号 | 普通 [redacted] |

住所、電話番号等の変更は、本明細書の右上にあるメンバーシップ・サービス・センターまでお電話下さい。

尚、銀行振込の場合には振込人氏名欄に会員番号とお名前を必ずご記入下さい。

[redacted]

大阪府　堺市　北区　長曽根町
４０８－１－１Ｆ　関西ビル北側
西川知己事務所

西川　知己　様

上記金額にてご指定の金融機関口座より自動引き落としさせていただきます。

# ご利用代金明細書



西川　知己　様

会員番号 ****-******[redacted]

明細書作成日
2021年2月22日

| ご利用明細 | ご利用金額(外貨) | ご利用金額(円) |
|---|---|---|
| [redacted] | | |
| 1月21日　ENEOS<br>サービス・ステーション | | 5,117 |
| [redacted] | | |

# ご利用代金明細書



西川　知己　様

会員番号 ****-******[redacted]

明細書作成日 2021年2月22日

| ご利用明細 | ご利用金額(外貨) | ご利用金額(円) |
|---|---|---|
| [redacted] | | |
| 2月1日 | ENEOS<br>サービス・ステーション | 6,569 |
| [redacted] | | |

# ご利用代金明細書



西川　知己　様

会員番号 ****-******[redacted]

明細書作成日 2021年2月22日

| ご利用明細 | ご利用金額(外貨) | ご利用金額(円) |
|---|---|---|
| [redacted] | | |
| 西川　知巳　様　今月ご利用額合計 | | 300,176 |

その他のご請求分

| | |
|---|---|
| [redacted] | |
| その他のご請求分合計 | 3,610 |
| 今回ご利用・ご請求金額合計 | 303,786 |

ENEOS

納品書(領収書)
2021年02月01日 13:08

売上
ｱﾒﾘｶﾝ ｴｷｽﾌﾟﾚｽ ｶｰﾄﾞ　様
ﾄｰｸﾝ XXXXXXXXXXX[redacted]
提携カード
車両番号　実車番
0020-00
レギュラー　P-04
48.30L　*
(136円)　¥6,569
合計　¥6,569
(消費税10%対象　¥6,569
内消費税等　¥597)
クレジット支払
[redacted]
AMERICAN EXPRESS
有効期限：XX/XX NC　IC
支払方法：一括払い
承認番号：0000075
現金でお買上げの場合は領収書にかえさせて頂きます。
消費税額表示のない場合は消費税を請求書にて
ご請求いたします。
消費税には、地方消費税が含まれています。

日之出石油株式会社
Ｄｒ．Ｄｒｉｖｅサンライズ新金岡
大阪府　堺市北区
長曽根町１４７７－１
TEL:072-240-3660　SS-600805
ﾚｼｰﾄNo 3556-02　ﾃﾞｰﾀNo9588-9590
ｸﾚ通番17-63643
005[redacted]　2021/02/01

ENEOS

納品書(領収書)
2021年01月21日 10:46

売上
ｱﾒﾘｶﾝ ｴｷｽﾌﾟﾚｽ ｶｰﾄﾞ　様
ﾄｰｸﾝ XXXXXXXXXXX[redacted]
提携カード
車両番号　実車番
0020-00
レギュラー　P-04
38.47L　*
(133円)　¥5,117
合計　¥5,117
(消費税10%対象　¥5,117
内消費税等　¥465)
クレジット支払
[redacted]
AMERICAN EXPRESS
有効期限：XX/XX NC　IC
支払方法：一括払い
承認番号：0000080
Tｶｰﾄﾞ番号：XXXXXXXXXX[redacted]
Tﾎﾟｲﾝﾄ:基本P　23P
特別P　0P
今回計　23P
利用ポイント　[redacted]P
利用可能ポイント　[redacted]P
本日付与されたポイントは2～3日目以降に反映されます。有効期限切等の理由で、Tカードにポイントが加算されないことがあります。
詳細はwww.tsite.jpにてご確認下さい。
現金でお買上げの場合は領収書にかえさせて頂きます。
消費税額表示のない場合は消費税を請求書にて
ご請求いたします。
消費税には、地方消費税が含まれています。

日之出石油株式会社
Ｄｒ．Ｄｒｉｖｅサンライズ新金岡
大阪府　堺市北区
長曽根町１４７７－１
TEL:072-240-3660　SS-600805
ﾚｼｰﾄNo 7489-02　ﾃﾞｰﾀNo3624-3626
ｸﾚ通番17-59103
00[redacted]　2021/01/21

様式第１１号（第６条関係）

# 領収書等貼付用紙

会派の名称・議員氏名　　西川　知己

| 使途項目 | 事務・事務所費 |
|---|---|
| 整理番号 | 3-6 |

領収書等貼付欄（複数枚の貼付は、不可）

別紙参照

按　分　率（按分による支出の場合に使用）

５０％　　４，７１５　円

（按分率の根拠）事務所使用状況報告書の通り

（その他）

１月分事務所電気代

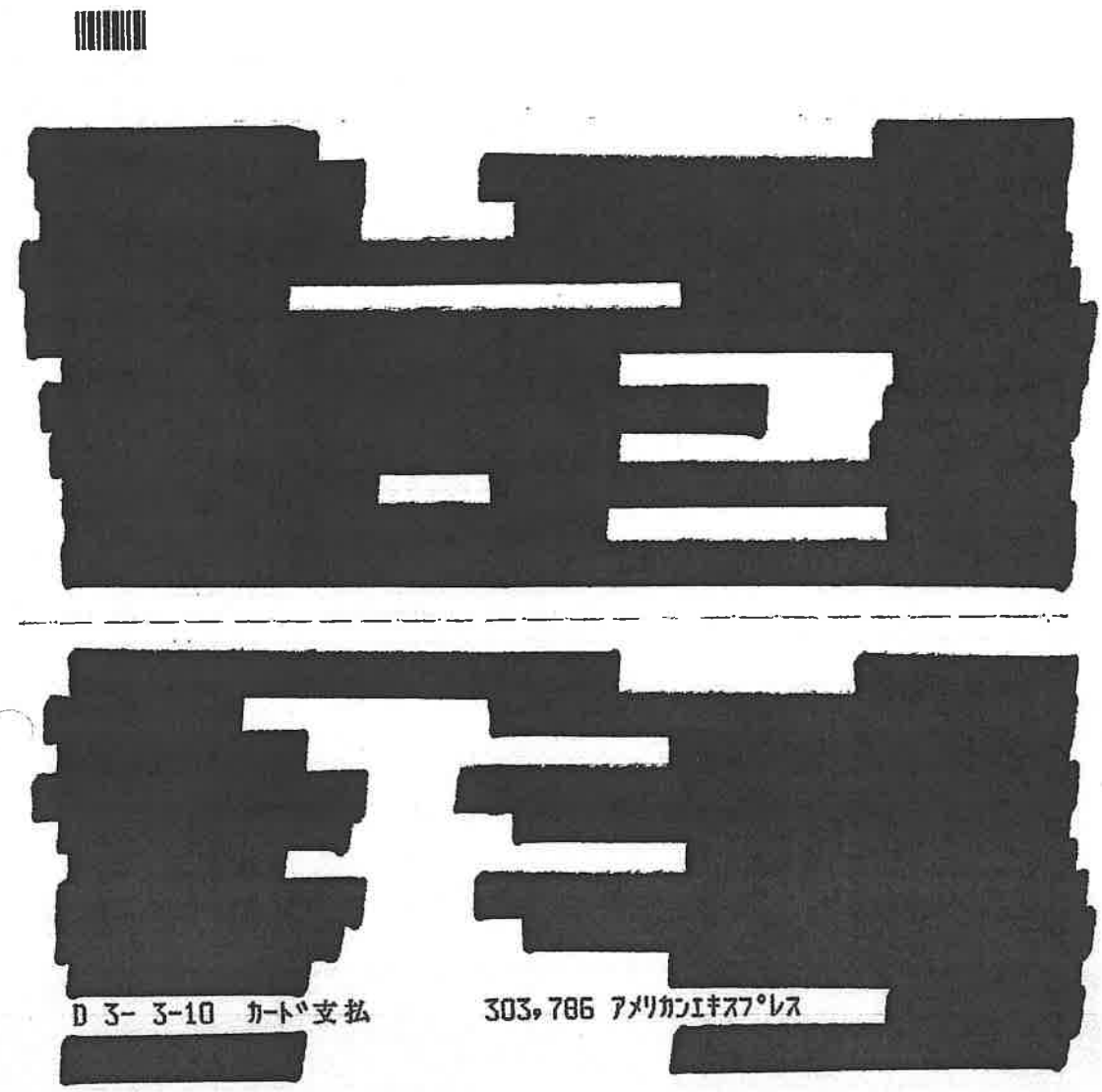

D 3- 3-10 ｶｰﾄﾞ支払　　303,786 ｱﾒﾘｶﾝｴｷｽﾌﾟﾚｽ

ANAアメリカン・エキスプレス（R）・カード

www.americanexpress.co.jp
カード発行者:
アメリカン・エキスプレス・インターナショナル，Inc
105-6920
東京都港区虎ノ門4-1-1
関東財務局長(13)第00405号

ﾒﾝﾊﾞｰｼｯﾌﾟ・ｻｰﾋﾞｽ・ｾﾝﾀｰ
0120-965877
03-6625-9787

# ご利用代金明細書



西川　知己　様

会員番号 ****-*****[redacted]

明細書作成日
2021年2月22日

| 前回締め日金額 | | お支払い/ご入金・調整金額 | | 新規ご利用金額（含利息） | | 今回締め日金額 | 今回ご請求額（円） |
|---|---|---|---|---|---|---|---|
| 548,855 | - | 548,855 | + | 303,786 | = | 303,786 | 303,786 |

今回締め日時点でのご利用残高の金額

お支払日
2021年3月10日

明細書作成対象期間　2021年1月23日から2021年2月22日まで

当月分のご請求額は決済日の前営業日までに口座にご用意下さい。

| ご利用明細 | ご利用金額(外貨) | ご利用金額(円) |
|---|---|---|
| お支払い金額内容 | | |
| 2月[redacted]日　前回分口座振替金額 | | - 548,855 |
| お支払い金額合計 | | - 548,855 |
| お支払い/ご入金・調整金額合計 | | - 548,855 |

今月ご利用額　西川　知巳　様
会員番号 ****-*****[redacted]

[redacted]

.....

会員番号
****-*****[redacted]

| | |
|---|---|
| ご請求金額 | 303,786円 |
| 決済日 | 2021年3月10日 |
| 決済金融機関 | 大阪信用金庫<br>金岡町支店 |
| 口座番号 | 普通 [redacted] |

住所、電話番号等の変更は、本明細書の右上にあるメンバーシップ・サービス・センターまでお電話下さい。

尚、銀行振込の場合には振込人氏名欄に会員番号とお名前を必ずご記入下さい。

大阪府　堺市　北区　長曽根町
４０８－１－１Ｆ　関西ビル北側
西川知己事務所

西川　知己　様

上記金額にてご指定の金融機関口座より自動引き落としさせていただきます。

# ご利用代金明細書



西川　知己　様

会員番号 ****-*****[redacted]

明細書作成日 2021年2月22日

| ご利用明細 | | ご利用金額(外貨) | ご利用金額(円) |
|---|---|---|---|
| [redacted] | | | |
| 1月21日 | 電気０１月分[redacted]<br>設備利用費（ガス・電気・水道等） | | 9,431 |
| [redacted] | | | |

# ご利用代金明細書



西川　知己　様

会員番号 ****-******[redacted]

明細書作成日
2021年2月22日

| ご利用明細 | ご利用金額(外貨) | ご利用金額(円) |
|---|---|---|
| [redacted] | | |
| 西川　知己　様　今月ご利用額合計 | | 300,176 |
| その他のご請求分 | | |
| [redacted] | | |
| その他のご請求分合計 | | 3,610 |
| 今回ご利用・ご請求金額合計 | | 303,786 |

# 電気料金支払明細書

ご契約名義　　：　西川　知巳　　様
ご使用場所住所　：　堺市北区　長曽根町　４０８－１カンサイビル１階
ご契約種別　　：　ｅおとくプラン
お客さま番号　　：　[redacted]

| 年　月　分 | ご使用量 | 領収金額 | 消費税等相当額（再掲） | 領収年月日 |
|---|---|---|---|---|
| 2021年 1月分 | 372kWh | ¥9,431 | (¥857) | 2021年 2月 4日 |

| 合　計　金　額 | ¥9,431 | (¥857) |
|---|---|---|

2021年 3月11日

関西電力株式会社

様式第１１号（第６条関係）

# 領収書等貼付用紙

会派の名称・議員氏名　　西川　知己

| 使途項目 | 事務・事務所費 |
|---|---|
| 整理番号 | 3-7 |

領収書等貼付欄（複数枚の貼付は、不可）

別紙参照

按　分　率（按分による支出の場合に使用）

1/3　　１，８１６　円

（按分率の根拠）政務活動（１/３）の他に政党活動（１/３）、私的利用（１/３）を含むため

（その他）

・携帯電話使用料　　宛名　西川　知己

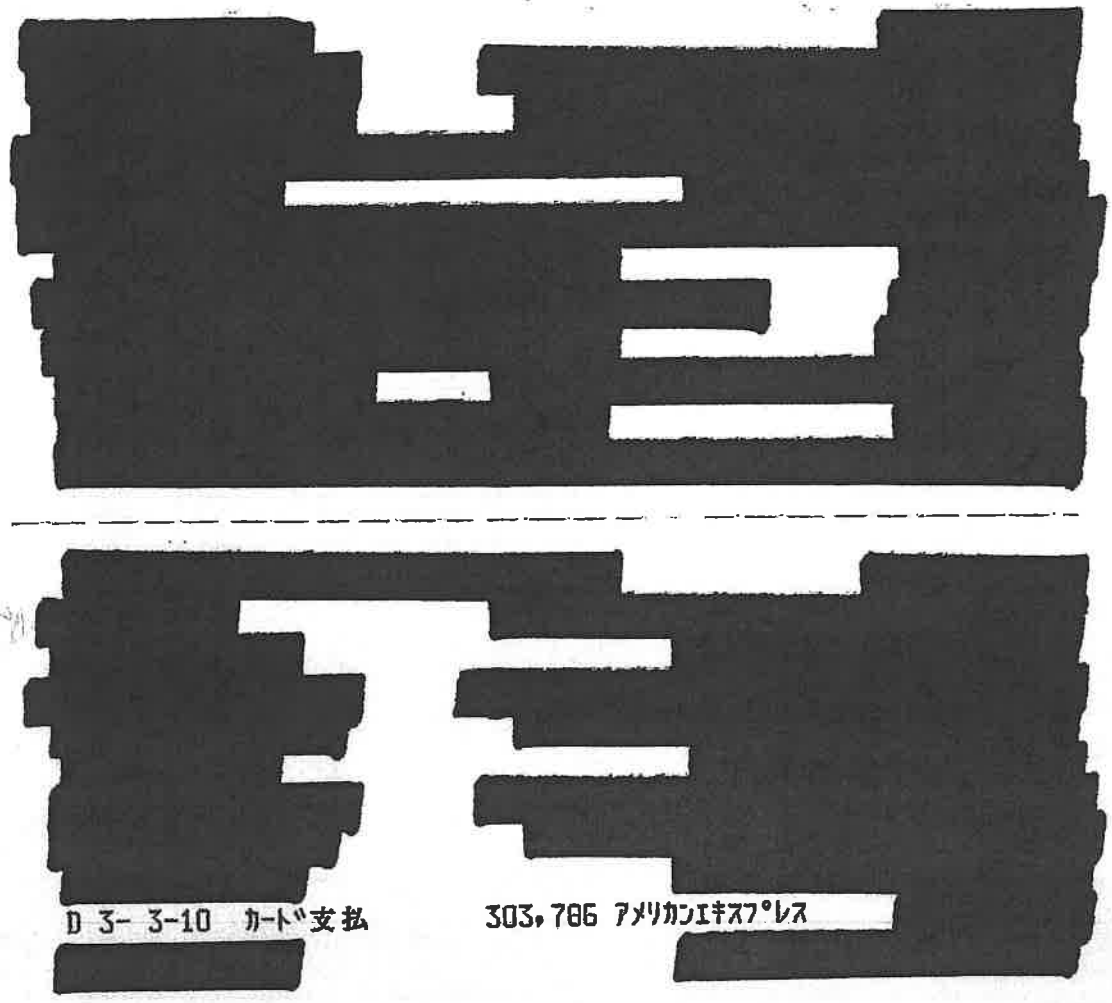

D 3- 3-10 ｶｰﾄﾞ支払　　303,786 ｱﾒﾘｶﾝｴｷｽﾌﾟﾚｽ

ANAアメリカン・エキスプレス（R）・カード

www.americanexpress.co.jp
カード発行者:
アメリカン・エキスプレス・インターナショナル，Inc
105-6920
東京都港区虎ノ門4-1-1
関東財務局長(13)第00405号

メンバーシップ・サービス・センター
0120-965877
03-6625-9787

# ご利用代金明細書



西川　知己　様

会員番号 ****_****[redacted]

明細書作成日
2021年2月22日

| 前回締め日金額 | | お支払いご入金・調整金額 | | 新規ご利用金額（含利息） | | 今回締め日金額 | 今回ご請求額（円） |
|---|---|---|---|---|---|---|---|
| 548,855 | - | 548,855 | + | 303,786 | = | 303,786 | 303,786 |

今回締め日時点でのご利用残高の金額

お支払日
2021年3月10日

明細書作成対象期間　2021年1月23日から2021年2月22日まで

当月分のご請求額は決済日の前営業日までに口座にご用意下さい。

| ご利用明細 | ご利用金額(外貨) | ご利用金額(円) |
|---|---|---|
| お支払い金額内容 | | |
| 2月[redacted]日　前回分口座振替金額 | | - 548,855 |
| お支払い金額合計 | | - 548,855 |
| お支払いご入金・調整金額合計 | | - 548,855 |

今月ご利用額　西川　知巳　様
会員番号 ****_****[redacted]

[redacted]

.....

会員番号
****_****[redacted]

| | |
|---|---|
| ご請求金額 | 303,786円 |
| 決済日 | 2021年3月10日 |
| 決済金融機関 | 大阪信用金庫<br>金岡町支店 |
| 口座番号 | 普通 [redacted] |

住所、電話番号等の変更は、本明細書の右上にあるメンバーシップ・サービス・センターまでお電話下さい。

尚、銀行振込の場合には振込人氏名欄に会員番号とお名前を必ずご記入下さい。

大阪府　堺市　北区　長曽根町
４０８－１－１Ｆ　関西ビル北側
西川知己事務所

西川　知己　様

上記金額にてご指定の金融機関口座より自動引き落としさせていただきます。

# ご利用代金明細書



西川　知己　様

会員番号 ****-******[redacted]

明細書作成日
2021年2月22日

| ご利用明細 | ご利用金額(外貨) | ご利用金額(円) |
|---|---|---|
| [redacted] | | |
| 1月31日　ソフトバンクＭ －東京都 港区<br>加入料／利用料等 | | 5,450 |
| [redacted] | | |

# ご利用代金明細書



西川　知己　様

****-******[redacted] 会員番号

明細書作成日
2021年2月22日

| ご利用明細 | ご利用金額(外貨) | ご利用金額(円) |
|---|---|---|
| [redacted] | | |
| 西川　知巳　様　今月ご利用額合計 | | 300,176 |

その他のご請求分

| | |
|---|---|
| [redacted] | |
| その他のご請求分合計 | 3,610 |
| 今回ご利用・ご請求金額合計 | 303,786 |

Summary of your charges

# ご利用料金内訳明細書

ご請求先番号：[redacted]
Billing number

発行日 2021年 2月 11日

請求月 2021年 1月分
Month of Issue

SoftBank

| 電話番号（お客さま番号等） | 料金内訳 | 内訳金額（円） | 税区分 |
|---|---|---|---|
| [redacted] | ＊ ＊ ご契約期間 0年 1ヶ月 ＊ ＊ | | |
| | 基本料 基本プラン（音声）［ 1月 1日～ 1月31日］ | 980 | 10% |
| | 通話料 基本プラン（音声） | 38,120 | 10% |
| | 割引 家族割引（780円 × 100%） | -780 | 10% |
| | 月額料 定額オプション＋ | 1,800 | 10% |
| | 無料 定額オプション＋ 無料通話分 | -36,900 | 10% |
| | 無料 定額オプション＋ 無料通話分（SMS） | -57 | 10% |
| | 定額料 データプランメリハリ | 6,500 | 10% |
| | 割引 ワイモバイル→ソフトバンクのりかえ特典／2GB以下割引 | -2,800 | 10% |
| | 割引 おうち割 光セット | -1,000 | 10% |
| | 割引 みんな家族割＋ | -1,500 | 10% |
| | 通信料 データ通信@0円 78525Pkt | 0 | 10% |
| | 通信料 データ通信（4G／5G）@0円 134920845Pkt | 0 | 10% |
| | （通信量合計 134999370Pkt ［16.10GB］） | | |
| | 通信料 メール（SMS） | 57 | 10% |
| | 通信料 メール（SMS）（YM／他社宛） | 51 | 10% |
| | 月額料 ソフトバンクWi－Fiスポット | 467 | 10% |
| | 無料 ソフトバンクWi－Fiスポット無料特典（467円 × 100%） | -467 | 10% |
| | 月額料 5Gデータ通信基本料 | 1,000 | 10% |
| | 月額料 あんしん保証パックプラス | 650 | 10% |
| | 割 引 半年おトク割 | -1,000 | 10% |
| | 割 引 5G 1年おトクキャンペーン | -1,000 | 10% |
| | その他 ユニバーサルサービス料 | 3 | 10% |
| | 小計 | 4,124 | |
| | 合計 | 5,038 | |
| | 内課税対象額 10% | 4,124 | |
| | 内課税対象額 計 | 4,124 | |
| | 消費税等 10% | 412 | |
| | 消費税等 計 | 412 | |
| | ご請求金額 | 5,450 | |
| | （税込金額 計 10%） | 4,536 | |
| | （課税対象外 計） | 914 | |

※ユニバーサルサービス料は、あまねく日本全国においてユニバーサルサービス（加入電話、公衆電話、緊急通報）の提供を確保するためにご負担いただく料金です。



※更新月等の各種ご契約内容についてはMy SoftBankの契約内容照会よりご確認ください。
※他社債権にかかる消費税率は購入元からの明細等をご確認ください。
※経過措置対象の取引は旧税率を適用しています。

様式第１１号（第６条関係）

# 領収書等貼付用紙

会派の名称・議員名称　　西川　知己

| 使途項目 | 事務・事務所費 |
|---|---|
| 整理番号 | 3-8 |

領収書等貼付欄（複数枚の貼付は、不可）

別紙参照

按　分　率（按分による支出の場合に使用）

５０　％　　４，９９０　円

（按分率の根拠）事務所使用状況報告書の通り。政務活動費 50%

（その他）

R3.1.1～R3.1.31 までの Wi-fi・固定電話使用料金　　宛名　　西川　知己

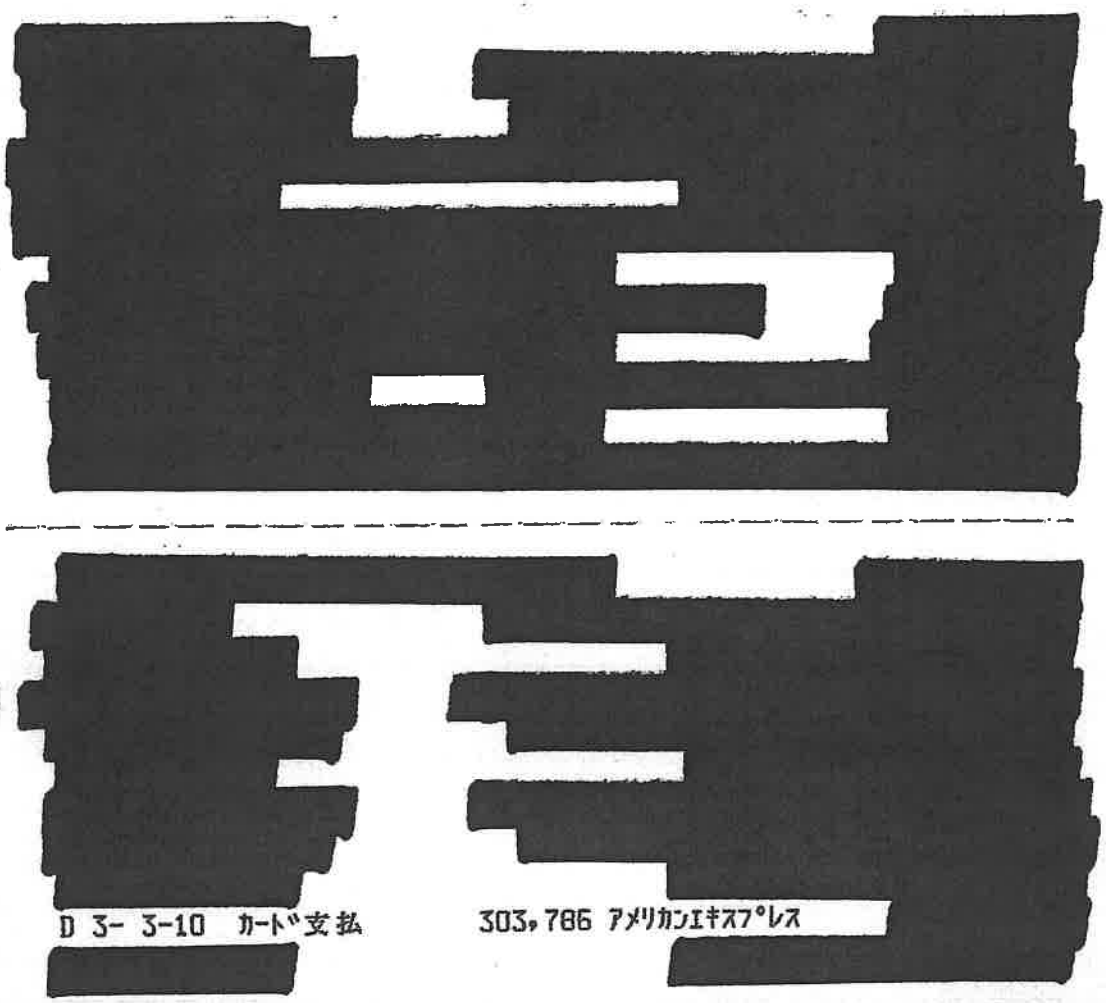

D 3- 3-10 ｶｰﾄﾞ支払　　303, 786 ｱﾒﾘｶﾝｴｷｽﾌﾟﾚｽ

ANAアメリカン・エキスプレス（R）・カード

www.americanexpress.co.jp
カード発行者:
アメリカン・エキスプレス・インターナショナル，Inc
105-6920
東京都港区虎ノ門4-1-1
関東財務局長(13)第00405号

メンバーシップ・サービス・センター
0120-965877
03-6625-9787

# ご利用代金明細書



西川　知己　様

会員番号 ****-******[redacted]

明細書作成日
2021年2月22日

| 前回締め日金額 | | お支払い/ご入金・調整金額 | | 新規ご利用金額（含利息） | | 今回締め日金額 | | 今回ご請求額（円） |
|---|---|---|---|---|---|---|---|---|
| 548,855 | - | 548,855 | + | 303,786 | = | 303,786 | | 303,786 |

今回締め日時点でのご利用残高の金額

お支払日
2021年3月10日

明細書作成対象期間　2021年1月23日から2021年2月22日まで

当月分のご請求額は決済日の前営業日までに口座にご用意下さい。

| ご利用明細 | ご利用金額(外貨) | ご利用金額(円) |
|---|---|---|
| お支払い金額内容 | | |
| 2月10日　前回分口座振替金額 | | - 548,855 |
| お支払い金額合計 | | - 548,855 |
| お支払い/ご入金・調整金額合計 | | - 548,855 |

今月ご利用額　西川　知巳　様

会員番号 ****-******[redacted]

[redacted]

.....

会員番号
****-******[redacted]

| | |
|---|---|
| ご請求金額 | 303,786円 |
| 決済日 | 2021年3月10日 |
| 決済金融機関 | 大阪信用金庫<br>金岡町支店 |
| 口座番号 | 普通 [redacted] |

住所、電話番号等の変更は、本明細書の右上にあるメンバーシップ・サービス・センターまでお電話下さい。

尚、銀行振込の場合には振込人氏名欄に会員番号とお名前を必ずご記入下さい。

[redacted]
大阪府　堺市　北区　長曽根町
４０８－１－１Ｆ　関西ビル北側
西川知己事務所

西川　知己　様

上記金額にてご指定の金融機関口座より自動引き落としさせていただきます。

AMERICAN EXPRESS

# ご利用代金明細書



西川　知己　様

会員番号 ****-******[redacted]

明細書作成日 2021年2月22日

| ご利用明細 | ご利用金額(外貨) | ご利用金額(円) |
|---|---|---|
| [redacted] | | [redacted] |
| 2月8日　ソフトバンク［B］ 東京都 港区<br>通信／インターネットサービス | | 9,980 |
| [redacted] | | [redacted] |
| 西川　知己　様　今月ご利用額合計 | | 300,176 |
| その他のご請求分 | | |
| [redacted] | | [redacted] |
| その他のご請求分合計 | | 3,610 |
| 今回ご利用・ご請求金額合計 | | 303,786 |

# ご利用料金内訳明細書

発行日 2021年3月11日

お客様番号(カスタマーID) [redacted]

ご契約者名：西川知己

ご利用月 2021年01月

ご契約住所

〒591-8025

大阪府堺市北区長曽根町４０８－１

SoftBank

| 料金名目 | 料　金　内　訳 | 期間 | 金額(円)<br>税込 | 詳細 |
|---|---|---|---|---|
| | 01月ご利用明細 | | | |
| | (01月01日ー01月31日ご利用分) | | | |
| オプションサービス料 | オプションパック月額利用料（セット割） | 1/1-1/31 | 550 | |
| ユニバーサルサービス料 | 光電話（N）ユニバーサルサービス料 | 1/1-1/31 | 6 | |
| | (01月07日ー01月31日ご利用分) | | | |
| 基本使用料 | SoftBank 光（ファミリー）月額基本料 | 1/7-1/31 | 4,613 | |
| オプションサービス料 | 光電話（N）複数回線通話月額利用料 | 1/7-1/31 | 177 | |
| | ホームゲートウェイ（N）月額利用料 | 1/7-1/31 | 399 | |
| | ホームゲートウェイ（N）月額利用料無料分 | 1/7-1/31 | -399 | |
| ユニバーサルサービス料 | ユニバーサルサービス料（F） | 1/7-1/31 | 3 | |
| | 加入特典 ユニバーサルサービス料無料分 | 1/7-1/31 | -3 | |
| | (01月07日ー　　ご利用分) | | | |
| 手数料 | 契約事務手数料 | | 3,300 | |
| | (01月12日ー01月31日ご利用分) | | | |
| 通話料 | 固定電話への通話料 | 1/12-1/31 | 1,161 | |
| | (01月18日ー01月31日ご利用分) | | | |
| 通話料 | 携帯電話への通話料 | 1/18-1/31 | 19 | |
| | (01月19日ー01月31日ご利用分) | | | |
| 通話料 | 光電話（N）テレドーム、ナビダイヤル利用料 | 1/19-1/31 | 143 | |
| | (01月25日ー01月31日ご利用分) | | | |
| 通話料 | IP電話（050番号）への通話料 | 1/25-1/31 | 11 | |
| | 課税対象額（１０%） | | 9,837 | |
| | 税込みまたは免税料金等 | | 143 | |
| | ご請求金額（税込） | | 9,980 | |

※小数点など端数は繰り下げとなります。

様式第１１号（第６条関係）

# 領収書等貼付用紙

会派の名称・議員名称　　西川　知己

| 使途項目 | 事務・事務所費 |
|---|---|
| 整理番号 | 3-9 |

領収書等貼付欄（複数枚の貼付は、不可）

コノミヤ　泉ヶ丘店
072-295-0561

＊＊＊＊ 領収証 ＊＊＊＊

2021年 3月18日(木)09:12 #000010
00135[redacted] 8600

| | |
|---|---|
| １００円均一 | ¥200 |
| （ 2個 x @100） | |
| 小計 | ¥200 |
| (外税 10%対象額 | ¥200) |
| 外税額 10% | ¥20 |
| 買上点数 | 2点 |
| 合計 | ¥220 |
| お預り | ¥520 |
| (内消費税等 | ¥20) |
| お釣り | ¥300 |

※マークは軽減税率対象です。

按　分　率（按分による支出の場合に使用）

５０　％　　１１０　円

（按分率の根拠）事務所使用状況報告書の通り。政務活動費 50%

（その他）

事務所備品購入費　　宛名　　西川　知己

筆ペン購入費

様式第１１号（第６条関係）

領収書等貼付用紙

会派の名称・議員氏名　　西川　知己

| 使途項目 | 調査研究費 |
|---|---|
| 整理番号 | 3－10 |

領収書等貼付欄（複数枚の貼付は、不可）

**（財）大阪府公園協会**

**服部緑地第1駐車場**

**領収証**

精算機 #01　　A 精算No.000240
発券機 #01　　発券No.040964
入庫時刻　2021年 3月25日(木) 10:31
出庫時刻　2021年 3月25日(木) 12:49
駐車時間　　2:18
駐車料金　A料金　　640円
==========
合　計　　640円
現金領収額　　640円
お預り　　1,000円
お釣り　　360円

またのご利用をお待ちしております。

按　分　率（按分による支出の場合に使用）

％　　６４０　円　　（按分率の根拠）

（その他）

障害者運動会参加費　宛名　西川知己

服部緑地で障害者運動会に参加した際の駐車場代

# ダイバーシティ運動会

**開催日時**
令和３年３月２５日（木）小雨決行
９時００分 ～ １６時００分

**会場**
服部緑地公園陸上競技場
〒561-0873　豊中市服部緑地 1-1

## ゲスト

## 実施内容
１００m走
レクリエーション競技（綱引き等）
１００m×４リレー（希望者）
ヨガ体験
ダブルダッチパフォーマンス・体験

## 主催
ダイバーシティ運動会実行委員会

## 協力
ネッツトヨタニューリー北大阪
大阪ガス株式会社
studio lifit
株式会社プラスキッズ
株式会社サルビア
梅田中崎てつたろう
服部緑地陸上競技場

様式第１１号（第６条関係）

# 領収書等貼付用紙

会派の名称・議員氏名　　西川　知己

| 使途項目 | 調査研究費 |
|---|---|
| 整理番号 | 3-11 |

領収書等貼付欄（複数枚の貼付は、不可）

## 領収書

2021年3月25日

様

金額　：　￥1,500－

但し、ダイバーシティ運動会　参加費として

上記の金額、正に領収いたしました。

ダイバーシティ運動会　実行委員長　辻　和王

豊中市本町3-8-6(2F)プラスキッズ内　06-7892-[redacted]

按　分　率（按分による支出の場合に使用）

％　　１，５００　円　　（按分率の根拠）

（その他）

障害者運動会参加費　宛名　西川知己

服部緑地で障害者運動会に参加した際の参加費

# ダイバーシティ運動会

**開催日時**
**令和3年3月25日（木）**※小雨決行
**9時00分～16時00分**

**会場**
**服部緑地公園陸上競技場**
〒561-0873　豊中市服部緑地 1-1

**ゲスト**

ママの笑顔を増やすヨガインストラクター
大長　登由美
（だいちょう　あゆみ）

第2子出産後にヨガと出会う。自宅教室でのレッスンのほか Instagram でヨガライブを配信中。どこでも、誰でも、簡単にできる【スキマヨガ】を広めている

ayumi.d.yoga

ダブルダッチ　チーム名 Aperto（アペルト）

Double Dutch Delight Japan 2020 にて国内4位の成績を収め、毎年 NY アポロシアターにて開催される国際大会 Holiday Classic の Virtual Competition に出場した。ダブルダッチに舞台の世界観とダイナミックなアクロバットを融合したパフォーマンスは必見！

dd.shimamoto

**実施内容**
100m走
レクリエーション競技（綱引き等）
100m×4リレー（希望者）
ヨガ体験
ダブルダッチパフォーマンス・体験

**主催**
ダイバーシティ運動会実行委員会

**協力**
ネッツトヨタニューリー北大阪
大阪ガス株式会社
studio lifit
株式会社プラスキッズ
株式会社サルビア
箱田中崎てつたろう
服部緑地陸上競技場

**1．開催趣旨**

障がいのあるなしに関わらず、全ての人が自分らしく生きる事ができ、人とのつながりを持つ事ができることをめざします。

新型コロナ感染症の影響により、多くの発表の場や活動の場が制限され、のびのびと運動をする機会も制限されている中、運動を通して、参加者だけでなく、大会に関わる全ての人が元気になれる場を提供します。

経済的な影響を大きく受けている飲食業界に対して、社会貢献事業として、参加費の一部を弁当代として注文することで支援します。

大会を通し、一人ひとりが大切な存在である事に気づき、自信を持つ事を期待します。

**2．参加資格**　特になし　　※障がいの有無　年齢　性別などは問いません。

**3．参加申し込み**

大会参加申し込みフォームに必要事項を入力して申し込みを行うか、大会専用メールアドレスに次の必要事項を入力しＥメールでお申し込みください。

**①参加者名　②住所　③生年月日　④年齢　⑤性別**
**⑥リレーへの参加・不参加　⑦参加申込者名**
**⑧電話番号（当日に連絡がつく番号）**
**⑨大会に関する連絡を受ける事ができるメールアドレス**

**4．参加申し込み期限**　令和３年３月１４日（日）【大会専用メールアドレス】
**Ｅメール：**[redacted]

**5．参加費**　一人　１５００円（お弁当代含む）※当日に受付でお支払いください。

**6．大会中の事故等について**

大会中の事故については、応急処置をするが、それ以外の責任は主催者で負いません。

**7．大会に関する連絡・問い合わせについて**

①連絡については参加申し込み時に申告のあるメールアドレスにＥメールで連絡します
②大会に関する問い合わせは、大会専用メールアドレスにＥメールでお願いします。

**8．新型コロナ感染症対策について**

①主催者及び会場の指示に従い、マスクの着用、手指消毒・手洗い、ソーシャルディスタンスの確保をお願いします。また、各自でも感染症対策をお願いします。
②当日の朝に必ずご自宅で検温をしていただき、３７度５分以上ある場合は参加をご遠慮ください。
③大会終了後に発熱や新型コロナ感染が判明した場合は、速やかに、大会専用メールアドレスに連絡をお願いします。

**9．その他**

①大会の記録用として写真及び動画の撮影を行います　また、後日、大会参加者のみに配信を予定しています　あらかじめご了承ください。ただし、それ以外の目的で利用することはありません。
②ゴミについては各自で責任を持って、必ず持ち帰ってください。
③諸事情により、やむを得ず大会を中止することがあります。また、天候等により、競技スケジュールの変更をすることがあります。

様式第１１号（第６条関係）

# 領収書等貼付用紙

会派の名称・議員氏名　　西川　知己

| | |
|---|---|
| 使途項目 | 広報・広聴費 |
| 整理番号 | 3-12 |

領収書等貼付欄（複数枚の貼付は、不可）

クレジット利用お客様控え
兼領収書（ご利用明細書）
※サインは省略させて頂きます
支払い方法は一括と致します

タイムズ新金岡駅前
（パーク２４株式会社）

JCB GROUP
会員番号：
3793********0040
お取扱日：　21-03-30
12:50
利用金額：　¥220
現金：　¥0
NO. 736599

按　分　率（按分による支出の場合に使用）

％　　２２０　円　　（按分率の根拠）

（その他）
陳情対応のための駐車場代　宛名　西川　知己
防犯灯設置の陳情のため光竜寺小学校に訪問した際の駐車場代

様式第１１号（第６条関係）

領収書等貼付用紙

会派の名称・議員名称　　西川　知己

| 使途項目 | 広報・広聴費 |
|---|---|
| 整理番号 | 3-13 |

領収書等貼付欄（複数枚の貼付は、不可）

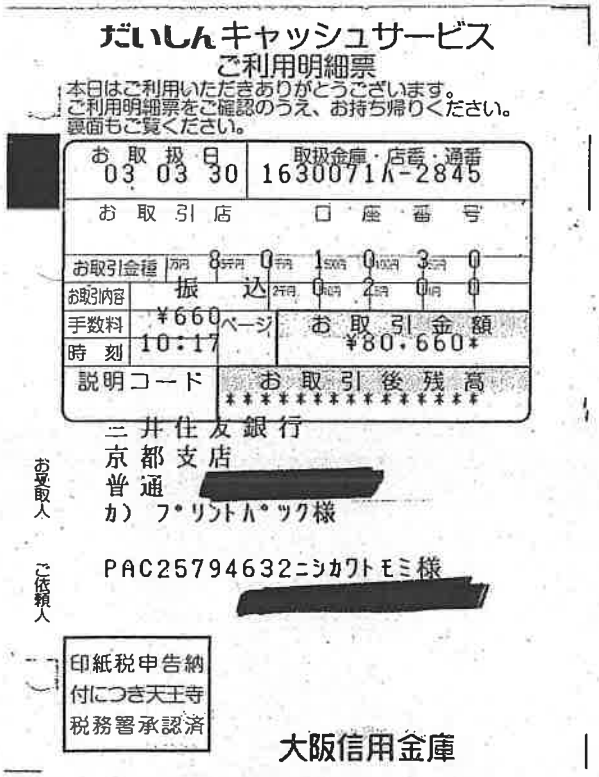

だいしんキャッシュサービス
ご利用明細票

本日はご利用いただきありがとうございます。
ご利用明細票をご確認のうえ、お持ち帰りください。
裏面もご覧ください。

| お取扱日 | 取扱金庫・店番・通番 |
|---|---|
| 03 03 30 | 1630071ﾊ-2845 |
| お取引店 | 口座番号 |
| お取引金種 | 8千円 0千円 1万円 0万円 3十万 0 |
| お取引内容 | 振込 0千円 0円 2百万 0円 0 |
| 手数料 | ¥660 |
| 時刻 | 10:17 |
| 説明コード | お取引後残高 ********** |
| | お取引金額 ¥80,660* |

お受取人
三井住友銀行
京都支店
普通 [redacted]
ｶ) ﾌﾟﾘﾝﾄﾊﾟｯｸ様

ご依頼人
PAC25794632ﾆｼｶﾜﾄﾓﾐ様 [redacted]

印紙税申告納付につき天王寺税務署承認済

大阪信用金庫

按　分　率（按分による支出の場合に使用）

９０　％　　７３，１８８　円

（按分率の根拠）紙面１０％分に政務活動以外の記載をしているため

（その他）

チラシ印刷代として（振込手数料も含む）

発注部数の限度枚数が1回5万部までだったので2回に分けた。

# 見積書

2021年03月29日

西川知己　様

平素は格別のお引き立てを賜り厚くお礼申し上げます。
ご依頼いただきました件、次の通り御見積申し上げます。
何卒よろしくお願い申し上げます

株式会社プリントパック
〒617-0003
京都府向日市森本町野田
TEL 0120-977-920
FAX 075-935-6890

お支払条件　銀行振込（先払）　　納品場所　ご指定場所

御請求金額　80,660円（税込）　　納品期日　7営業日

| ご注文番号 | 内　　容 | 数量 | 単 価 | 金 額 |
|---|---|---|---|---|
| PAC25794632 | 品名：西川知己市政報告書<br>A4 / 両面4色 / コート90 / 50,000部×1種類 /<br>加工1：トンボ仕上がり断裁（ご注文サイズでお納め）<br>加工2： | 1 | 80,660 | 80,660 |
| | | | | |
| 合　計 | | | | 80,660 |

# 納品書

2021年04月15日

西川知己　様

平素は格別のお引き立てを賜り厚くお礼申し上げます。
ご依頼いただきました件、次の通り納品いたします。
何卒よろしくお願い申し上げます

株式会社プリントパック
〒617-0003
京都府向日市森本町野田
TEL 0120-977-920
FAX 075-935-6890

お支払条件　銀行振込（先払）

納品場所　ご指定場所

御請求金額　80,660円（税込）

納品期日　7営業日

| ご注文番号 | 内　　容 | 数量 | 単 価 | 金 額 |
|---|---|---|---|---|
| PAC25794632 | 品名：西川知己市政報告書<br>A4 / 両面4色 / コート90 / 50,000部×1種類 /<br>加工1：トンボ仕上がり断裁（ご注文サイズでお納め）<br>加工2： | 1 | 80,660 | 80,660 |
| | | | | |
| 合　計 | | | | 80,660 |

特記事項

# 請求書

2021年03月29日

西川知己　様

平素は格別のお引き立てを賜り厚くお礼申し上げます。
ご依頼いただきました件、次の通り御請求申し上げます。
何卒よろしくお願い申し上げます

株式会社プリントパック
〒617-0003
京都府向日市森本町野田[redacted]
TEL 0120-977-920
FAX 075-935-6890

お支払条件　銀行振込（先払）　　納品場所　ご指定場所

御請求金額　80,660円（税込）　　納品期日　7営業日

| ご注文番号 | 内　　容 | 数量 | 単 価 | 金 額 |
|---|---|---|---|---|
| PAC25794632 | 品名：西川知己市政報告書<br>A4／両面4色／コート90／50,000部×1種類／<br>加工1：トンボ仕上がり断裁（ご注文サイズでお納め）<br>加工2： | 1 | 80,660 | 80,660 |
| | | | | |
| 合　計 | | | | 80,660 |

特記事項
上記金額にはお振込手数料は含まれておりません。
弊社でのご入金確認後に印刷作業に入らせていただきます。（前払い）

京都銀行（金融機関コード：0158）
三菱UFJ銀行（金融機関コード：0005）
三井住友銀行（金融機関コード：0009）
みずほ銀行（金融機関コード：0001）
りそな銀行（金融機関コード：0010）
楽天銀行（金融機関コード：0036）
ゆうちょ銀行（金融機関コード：9900）

西京極支店（支店コード：156）
京都駅前支店（支店コード：434）
京都支店（支店コード：496）
伏見支店（支店コード：438）
京都支店（支店コード：501）
ロック支店（支店コード：202）
・ゆうちょ銀行からのお振込み：
記号番号：総合：[redacted]
・他銀行からのお振り込み：
四四八店（支店コード：448）普通預金[redacted]

普通預金[redacted]カ）プリントパック
普通預金[redacted]カ）プリントパック
普通預金[redacted]カ）プリントパック
普通預金[redacted]カ）プリントパック
普通預金[redacted]カ）プリントパック
普通預金[redacted]カ）プリントパック
普通預金[redacted]カ）プリントパック

# 領収書

2021年03月30日

西川知己　様

平素は格別のお引き立てを賜り厚くお礼申し上げます。
下記の金額正に領収いたしました。
何卒よろしくお願い申し上げます。

株式会社プリントパック
〒617-0003
京都府向日市森本町野田
TEL 0120-977-920
FAX 075-935-6890

お支払条件　銀行振込(前払い)　　納品場所　ご指定場所

御請求金額　80,660円（税込）　　納品期日　7営業日

| ご注文番号 | 内　　容 | 数量 | 単 価 | 金 額 |
|---|---|---|---|---|
| PAC25794632 | 品名：西川知己市政報告書<br>A4 / 両面4色 / コート90 / 50,000部×1種類 /<br>加工1：トンボ仕上がり断裁（ご注文サイズでお納め）<br>加工2： | 1 | 80,660 | 80,660 |
| | | | | |
| 合　計 | | | | 80,660 |

特記事項

金融機関の振込証明書および振込完了画面のプリントアウトが、税務署で認められている正式な払い込みの証明書類となります。
こちらの領収書が精算等にご使用いただけますかどうかは、お客様ご自身であらかじめご確認いただきますようお願い申し上げます。

堺市議会議員

# 西川知己

# 市政報告書

2020.04

柔らかな春風に
心華やぐ季節となりました。
コロナの脅威はまだまだ収まることはなく、ここ堺市においても、引き続き警戒を続けながらの市政運営が続いております。
コロナ禍において市民の皆様や企業様からは、給付金、生活支援、事業支援についてなど、数多くのご相談を頂いており、一つ一つ解決に向けて取り組んでおります。

もし困っていることがあれば、是非ご連絡をください。
役所関係はもちろん、民間でのお困りごとなども、私にできることであれば、懸命に対応してまいります！

## 令和3年度予算について

コロナ関連予算が膨らみ、前年度予算額を上回る自治体が全国的に多いなか、堺市ではこれまでの無計画なハコモノ行政のツケを支払わなければならず、令和３年度予算では、改革しながら赤字を減らす必要に迫られました。市民の皆様のため、少しでも効果的な予算を組んでもらえるよう、大阪維新の会から200項目を超える予算に対する要望をしたところ、皆様の生活をなるべく守りつつ、将来を考えた上で必要なものに的を絞った内容の編成となり、2年連続減額となる、総額4236億円の予算となりました。

## 身を切る改革

我々大阪維新の会は、市民の皆様に身を切る改革の実行をお約束しております。
議員報酬１３００万円は非常に高く、これまで報酬の削減を訴え続けて参りました。コロナ禍で一度は削減したものの、たった半年で早々と削減をやめました。
今回、再度削減をという声を上げ続けたことで、我々の訴えが多少なりとも実を結ぶことになり、我々以外の会派から５％の報酬削減条例案が提出され、可決しました。削減幅はまだ足り[illegible]おりますが、一歩前進することになり、素直に嬉しく思います。
我々は、20%の報酬削減が実現するまでの間、これまで同様議員報酬の一部を被災地に寄付し続けることをお約束いたします。

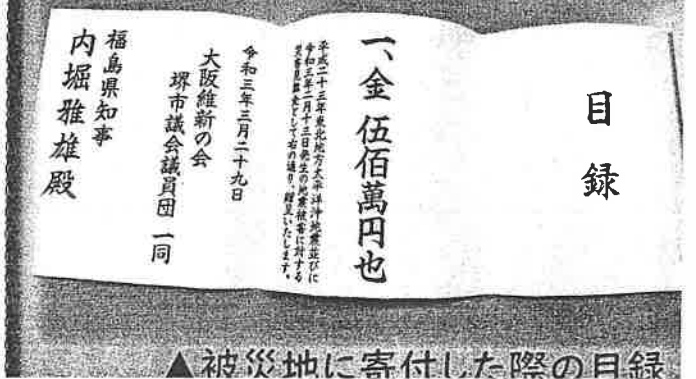


▲被災地に寄付した際の目録

# 百舌鳥古墳群ビジターセンターがOPENしました

竹山前市長の時代には、20億円の新施設建設計画がありましたが、永藤市長が中止し、既存の建物を改修することにより、総工費2.2億円に抑え、仁徳陵のすぐ横とゆう最高の立地で開設いたしました。
主な役割は、観光客に対して百舌鳥古墳群などの紹介をするもので、圧巻の8K映像での堺の歴史の紹介は、是非堺にお住まいの皆様にもご覧頂きたいです！

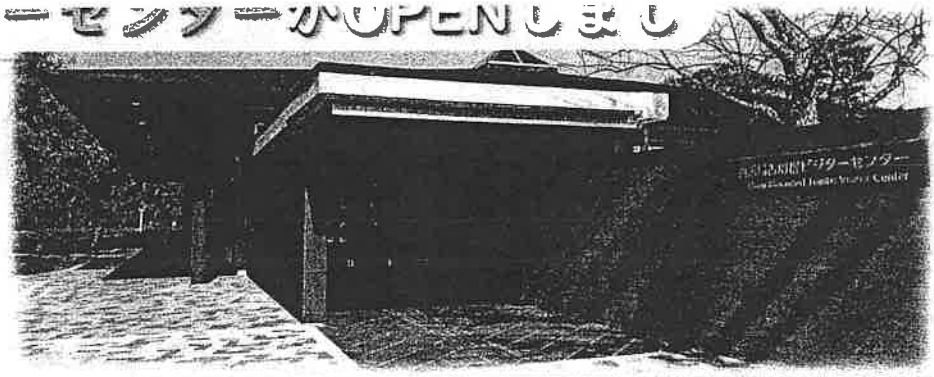

## 今議会での質疑

今年度は産業環境委員会に所属しており、よくご相談を頂く内容でもある「文化芸術施策」について、15分という少ない持ち時間の中でしたが質問をいたしました。

### 要望したこと

- 毎年皆様からお預かりしている税金を、何億という規模で投入して維持運営しているフェニーチェ堺および、施設管理を行う堺市文化振興財団の収支の改善
- 文化芸術活動を行う民間団体へ、ふるさと納税制度や寄付制度を使って支援ができる制度の構築
- 幼児や小・中学生が豊かな心を育むために、文化芸術に触れる機会の一層の拡充

### 新しく始まること

- アーツカウンシル(芸術文化の専門家による評価、審査を行うための仕組み)の運営
- 文化芸術活動応援補助金：文化芸術を行う市内の団体の応援（4月～）

## 市民の方からのご相談を、実現してきました！

### 光竜寺校区の街灯

各行政機関にご協力頂き、屋外照明を6灯、自治会にご協力頂き防犯灯を4灯、合計10灯設置いたしました。夜間とても暗い箇所だったので、かなり改善されたと感じております！

### 中百舌鳥校区の防犯カメラ

自治会様、設置事業者様、各行政機関にご協力を頂き、防犯カメラを10台設置しました。
より安心安全に暮らせる街になってほしいです！

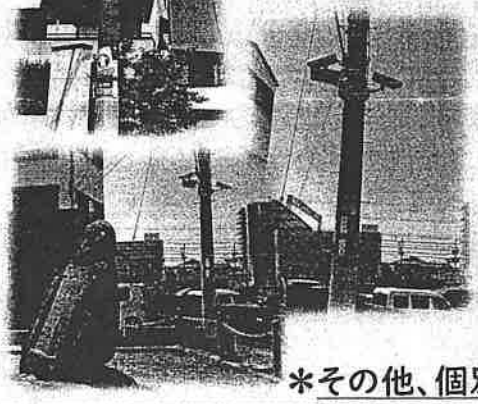

### 中百舌鳥校区信号の変更

自治会様、行政機関、警察にご協力を頂き、中百舌鳥町の普通信号を黄色点滅押しボタン式信号に変更していただきました。
通学路でもあるので
児童のみなさ安全にも寄与できたのでは！？

＊その他、個別のご相談もございましたら＊

小さなことでも構いませんので、どんな相談でもお気軽にご相談ください

One Osaka! 大阪維新の会
堺市議会議員 西川知己

〒591-8025
大阪府堺市北区長曽根町408-1関西ビル1階北側
TEL/FAX 072-276-4757


事務所を引っ越しました。
お気軽にお越しください！

様式第１１号（第６条関係）

領収書等貼付用紙

会派の名称・議員名称　　西川　知己

| 使途項目 | 広報・広聴費 |
|---|---|
| 整理番号 | 3-14 |

領収書等貼付欄（複数枚の貼付は、不可）

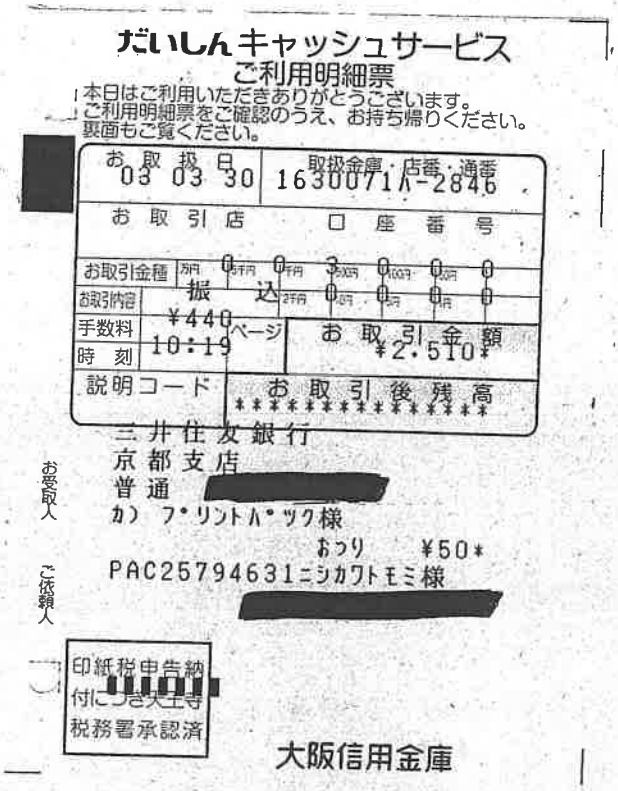

だいしんキャッシュサービス
ご利用明細票

本日はご利用いただきありがとうございます。
ご利用明細票をご確認のうえ、お持ち帰りください。
裏面もご覧ください。

[redacted]

| お取扱日 | 取扱金庫・店番・通番 |
|---|---|
| 03 03 30 | 1630071ﾊ-2846 |
| お取引店 | 口座番号 |
| お取引金種 | 万円 0 千円 0 円 3 百円 0 十円 0 一円 0 |
| お取引内容 | 振込 千円 0 百円 0 十円 0 一円 0 |
| 手数料 | ¥440 |
| 時刻 | 10:19 |
| 説明コード | お取引後残高 ********** |

ページ　お取引金額 ¥2,510*

お受取人
三井住友銀行
京都支店
普通 [redacted]
ｶ) ﾌﾟﾘﾝﾄﾊﾟｯｸ様

おつり　¥50*

ご依頼人
PAC2579463 1ﾆｼｶﾜﾄﾓﾐ様 [redacted]

印紙税申告納付につき大正寺税務署承認済

大阪信用金庫

按　分　率（按分による支出の場合に使用）

９０　％　　２，６５５　円

（按分率の根拠）紙面１０％分に政務活動以外の記載をしているため

（その他）

チラシ印刷代として（振込手数料も含む）

# 見積書

2021年03月29日

西川知己　様

平素は格別のお引き立てを賜り厚くお礼申し上げます。
ご依頼いただきました件、次の通り御見積申し上げます。
何卒よろしくお願い申し上げます

株式会社プリントパック
〒617-0003
京都府向日市森本町野田3
TEL 0120-977-920
FAX 075-935-6890

お支払条件　銀行振込（先払）　　納品場所　ご指定場所

御請求金額　2,510円（税込）　　納品期日　7営業日

| ご注文番号 | 内　　容 | 数量 | 単 価 | 金 額 |
|---|---|---|---|---|
| PAC25794631 | 品名：西川知己市政報告書<br>A4 / 両面4色 / コート90 / 500部×1種類 /<br>加工1：トンボ仕上がり断裁（ご注文サイズでお納め）<br>加工2： | 1 | 2,510 | 2,510 |
| | | | | |
| 合　計 | | | | 2,510 |

# 納品書

2021年04月11日

西川知己　様

平素は格別のお引き立てを賜り厚くお礼申し上げます。
ご依頼いただきました件、次の通り納品いたします。
何卒よろしくお願い申し上げます

株式会社プリントパック
〒617-0003
京都府向日市森本町野田
TEL 0120-977-920
FAX 075-935-6890

お支払条件　銀行振込（先払）　　納品場所　ご指定場所

御請求金額　2,510円（税込）　　納品期日　7営業日

| ご注文番号 | 内　　容 | 数量 | 単 価 | 金 額 |
|---|---|---|---|---|
| PAC25794631 | 品名：西川知己市政報告書<br>A4／両面4色／コート90／500部×1種類／<br>加工1：トンボ仕上がり断裁（ご注文サイズでお納め）<br>加工2： | 1 | 2,510 | 2,510 |
| | | | | |
| 合　計 | | | | 2,510 |

特記事項

# 請求書

2021年03月29日

西川知己　様

平素は格別のお引き立てを賜り厚くお礼申し上げます。
ご依頼いただきました件、次の通り御請求申し上げます。
何卒よろしくお願い申し上げます

株式会社プリントパック
〒617-0003
京都府向日市森本町野田3[redacted]
TEL 0120-977-920
FAX 075-935-6890

お支払条件　銀行振込（先払）　　納品場所　ご指定場所

御請求金額　2,510円（税込）　　納品期日　7営業日

| ご注文番号 | 内　　容 | 数量 | 単 価 | 金 額 |
|---|---|---|---|---|
| PAC25794631 | 品名：西川知己市政報告書<br>A4／両面4色／コート90／500部×1種類／<br>加工1：トンボ仕上がり断裁（ご注文サイズでお納め）<br>加工2： | 1 | 2,510 | 2,510 |
| | | | | |
| 合　計 | | | | 2,510 |

特記事項
上記金額にはお振込手数料は含まれておりません。
弊社でのご入金確認後に印刷作業に入らせていただきます。（前払い）

| | | |
|---|---|---|
| 京都銀行（金融機関コード：0158） | 西京極支店（支店コード：156） | 普通預金 [redacted] カ）プリントパック |
| 三菱UFJ銀行（金融機関コード：0005） | 京都駅前支店（支店コード：434） | 普通預金 [redacted] カ）プリントパック |
| 三井住友銀行（金融機関コード：0009） | 京都支店（支店コード：496） | 普通預金 [redacted] カ）プリントパック |
| みずほ銀行（金融機関コード：0001） | 伏見支店（支店コード：438） | 普通預金 [redacted] カ）プリントパック |
| りそな銀行（金融機関コード：0010） | 京都支店（支店コード：501） | 普通預金 [redacted] カ）プリントパック |
| 楽天銀行（金融機関コード：0036） | ロック支店（支店コード：202） | 普通預金 [redacted] カ）プリントパック |
| ゆうちょ銀行（金融機関コード：9900） | ・ゆうちょ銀行からのお振込み：<br>記号番号：総合：[redacted] | 普通預金 [redacted] カ）プリントパック |
| | ・他銀行からのお振り込み：<br>四四八店（支店コード：448） | |

# 領収書

2021年03月30日

西川知己　様

平素は格別のお引き立てを賜り厚くお礼申し上げます。
下記の金額正に領収いたしました。
何卒よろしくお願い申し上げます。

株式会社プリントパック
〒617-0003
京都府向日市森本町野田3
TEL 0120-977-920
FAX 075-935-6890

お支払条件　銀行振込(前払い)　　納品場所　ご指定場所

御請求金額　2,510円（税込）　　納品期日　7営業日

| ご注文番号 | 内　　容 | 数量 | 単 価 | 金 額 |
|---|---|---|---|---|
| PAC25794631 | 品名：西川知己市政報告書<br>A4 / 両面4色 / コート90 / 500部×1種類 /<br>加工1：トンボ仕上がり断裁（ご注文サイズでお納め)<br>加工2： | 1 | 2,510 | 2,510 |
| | | | | |
| 合　計 | | | | 2,510 |

特記事項

金融機関の振込証明書および振込完了画面のプリントアウトが、税務署で認められている正式な払い込みの証明書類となります。
こちらの領収書が精算等にご使用いただけますかどうかは、お客様ご自身であらかじめご確認いただきますようお願い申し上げます。

堺市議会議員

# 西川知己

# 市政報告書

2020.04

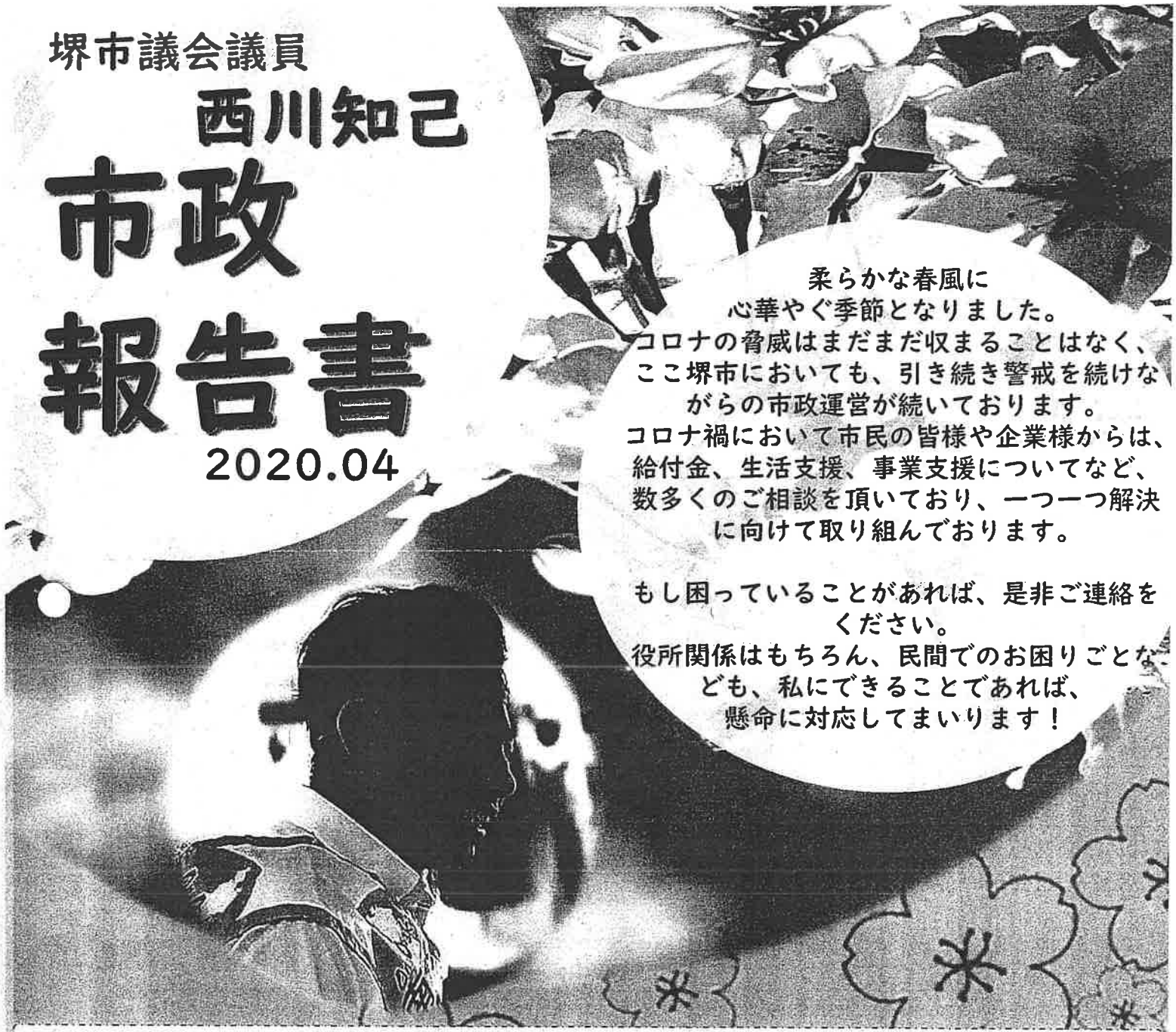

柔らかな春風に
心華やぐ季節となりました。
コロナの脅威はまだまだ収まることはなく、
ここ堺市においても、引き続き警戒を続けな
がらの市政運営が続いております。
コロナ禍において市民の皆様や企業様からは、
給付金、生活支援、事業支援についてなど、
数多くのご相談を頂いており、一つ一つ解決
に向けて取り組んでおります。

もし困っていることがあれば、是非ご連絡を
ください。
役所関係はもちろん、民間でのお困りごとな
ども、私にできることであれば、
懸命に対応してまいります！

## 令和３年度予算について

コロナ関連予算が膨らみ、前年度予算額を上回る自治体が全国的に多いなか、堺市ではこれまでの無計画なハコモノ行政のツケを支払わなければならず、令和３年度予算では、改革しながら赤字を減らす必要に迫られました。市民の皆様のため、少しでも効果的な予算を組んでもらえるよう、大阪維新の会から200項目を超える予算に対する要望をしたところ、皆様の生活をなるべく守りつつ、将来を考えた上で必要なものに的を絞った内容の編成となり、2年連続減額となる、総額4236億円の予算となりました。

## 身を切る改革

我々大阪維新の会は、市民の皆様に身を切る改革の実行をお約束しております。
議員報酬１３００万円は非常に高く、これまで報酬の削減を訴え続けて参りました。コロナ禍で一度は削減したものの、たった半年で早々と削減をやめました。
今回、再度削減をという声を上げ続けたことで、我々の訴えが多少なりとも実を結ぶことになり、我々以外の会派から５％の報酬削減条例案が提出され、可決しました。削減幅はまだ足りないと感じておりますが、一歩前進することになり、素直に嬉しく思います。
我々は、20％の報酬削減が実現するまでの間、これまで同様議員報酬の一部を被災地に寄付し続けることをお約束いたします。

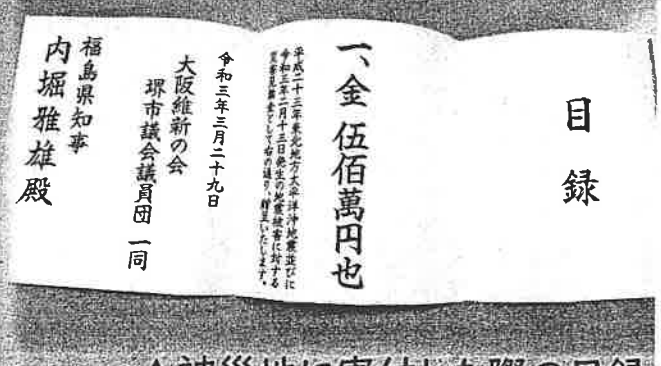
目録

一、金 伍佰萬円也

平成二十三年東北地方太平洋沖地震並びに
令和三年二月十三日発生の地震被害に対する
災害見舞金として右の通り、贈呈いたします。

令和三年三月二十九日
大阪維新の会
堺市議会議員団 一同

福島県知事
内堀雅雄殿

▲被災地に寄付した際の目録

# 百舌鳥古墳群ビジターセンターがOPENしました

竹山前市長の時代には、20億円の新施設建設計画がありましたが、永藤市長が中止し、既存の建物を改修することにより、総工費2.2億円に抑え、仁徳陵のすぐ横とゆう最高の立地で開設いたしました。
主な役割は、観光客に対して百舌鳥古墳群などの紹介をするもので、圧巻の8K映像での堺の歴史の紹介は、是非堺にお住まいの皆様にもご覧頂きたいです！

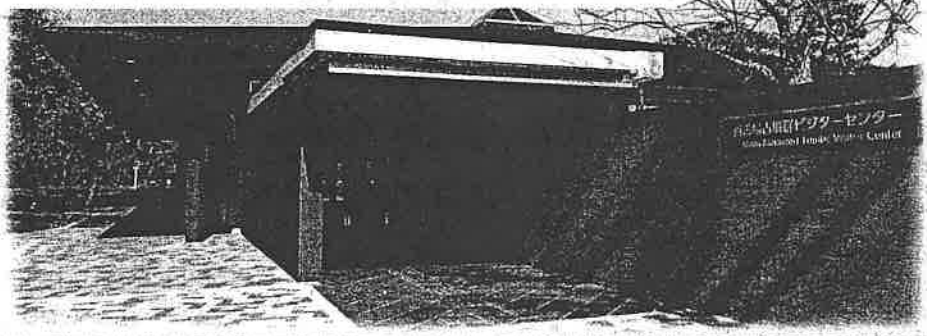

## 今議会での質疑

今年度は産業環境委員会に所属しており、よくご相談を頂く内容でもある「文化芸術施策」について、15分という少ない持ち時間の中でしたが質問をいたしました。

### 要望したこと

- 毎年皆様からお預かりしている税金を、何億という規模で投入して維持運営しているフェニーチェ堺および、施設管理を行う堺市文化振興財団の収支の改善
- 文化芸術活動を行う民間団体へ、ふるさと納税制度や寄付制度を使って支援ができる制度の構築
- 幼児や小・中学生が豊かな心を育むために、文化芸術に触れる機会の一層の拡充

### 新しく始まること

- アーツカウンシル(芸術文化の専門家による評価、審査を行うための仕組み)の運営
- 文化芸術活動応援補助金：文化芸術を行う市内の団体の応援（4月～）

## 市民の方からのご相談を、実現してきました

### 浅香寺校区の街灯

各行政機関にご協力頂き、屋外照明を6灯、自治会にご協力頂き防犯灯を4灯、合計10灯設置いたしました。夜間とても暗い箇所だったので、かなり改善されたと感じております！

### 中百舌鳥校区の防犯カメラ

自治会様、設置事業者様、各行政機関にご協力を頂き、防犯カメラを10台設置しました。
より安心安全に暮らせる街になってほしいです！

### 中百舌鳥校区信号の変更

自治会様、行政機関、警察にご協力を頂き、中百舌鳥町の普通信号を黄色点滅押しボタン式信号に変更していただきました。
通学路でもあるので
児童のみなさ安全にも寄与できたのでは！？

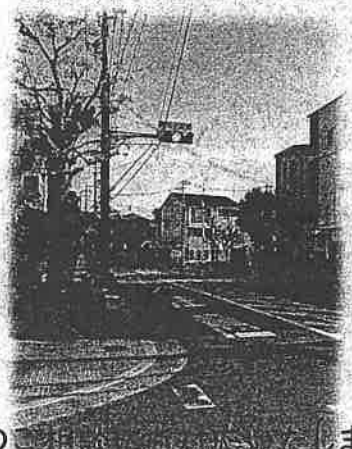

＊その他、個別のご相談にも対応いたしました＊

小さなことでも構いませんので、どんな相談でもお気軽にご相談ください

One Osaka! 大阪維新の会
堺市議会議員 西川知己

〒591-8025
大阪府堺市北区長曽根町408-1関西ビル1階北側


事務所を引っ越しました
お気軽にお越しください

様式第１１号（第６条関係）

領収書等貼付用紙

会派の名称・議員氏名　　西川　知己

| 使途項目 | 広報・広聴費 |
|---|---|
| 整理番号 | 3-15 |

領収書等貼付欄（複数枚の貼付は、不可）

クレジット利用お客様控え
兼領収書（ご利用明細書）
※サインは省略させて頂きます
支払い方法は一括と致します

タイムズ新金岡駅前
（パーク２４株式会社）

JCB GROUP
会員番号：
3793********[redacted]
お取扱日：　21-03-31
14:45
利用金額：　¥220
現金：　¥0
NO. 736830

按　分　率（按分による支出の場合に使用）

％　　２２０　円　　（按分率の根拠）

（その他）

陳情対応のための駐車場代　宛名　西川　知己

防犯灯設置の陳情のため光竜寺小学校に訪問した際の駐車場代