

領収書等貼付用紙

会派の名称・議員氏名

平田大工

使途項目	事務・事務所費
整理番号	4-1

領収書等貼付欄 (複数枚の貼付は、不可)

13	31-02-11	[REDACTED]	[REDACTED]	[REDACTED]
14	31-02-11	[REDACTED]	[REDACTED]	[REDACTED]
15	31-03-25	[REDACTED]	[REDACTED]	[REDACTED]
16	31-03-25	[REDACTED]	[REDACTED]	[REDACTED]
17	31-04-01	振替	*75,324	DF.セマンホシ(カ)
18	31-04-10	[REDACTED]	[REDACTED]	[REDACTED]
19	01-05-07	[REDACTED]	[REDACTED]	[REDACTED]
20	01-05-07	[REDACTED]	[REDACTED]	[REDACTED]
21	01-05-07	[REDACTED]	[REDACTED]	[REDACTED]
22				
23				
24				

○他店支払いの小切手等でご入金の場合は、摘要欄にお戻しができる予定日を表示します。お支払可能時刻は小切手等の種類により異なります。詳細は窓口にご照会ください。

按分率 (按分による支出の場合に使用)

80 % 60,259 円 (按分率の根拠)
 $75,324 \times 80\% \div 60,259$

事務所(使用状況報告書)とあり

(その他)

事務所(賃賃料)

領収書等貼付用紙

会派の名称・議員氏名 平田大工

使 途 項 目	<u>人件費</u>
整 理 番 号	<u>4-2</u>

領収書等貼付欄 (複数枚の貼付は、不可)

領 収 証

2019年4月26日

平田大工様

★ ¥80,000-

但 人件費(4月分)
上記正に領収いたしました

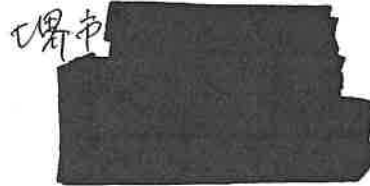

内 訳
 税抜金額
 消費税額等(%)

GR1013

按 分 率 (按分による支出の場合に使用)

80% 64,000 円 (按分率の根拠)

雇用報告書のとおり

$80,000 \times 80\% = 64,000$

(その他)

人件費(4月分)

領収書等貼付用紙

会派の名称・議員氏名 平田 大工

使 途 項 目	事務、事務所費	
整 理 番 号	4-3	
領収書等貼付欄 (複数枚の貼付は、不可)		
別 添 付 照 付		
按 分 率 (按分による支出の場合に使用)		
50 %	11,681 円 (按分率の根拠)	私的利用分を除く
	$23,363 \times 50\% = 11,681$	
(その他)	4月分 レジスターから4 = 171	

ENEOS販売店
西野石油株式会社
COMFORT

コンフォートステーション
 堺市西区草部4-36-3
 TEL 072-271-0121(代)
 FAX 072-271-1523

領収書

593-8315
 大阪府堺市西区菱木3丁2644-8ルナソル菱

平田 ひろし様
 No.190423000017

お客様コード [REDACTED]

4月分レギュラー・ナソル

収入
 印紙

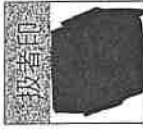

請求日 2019年 4月 20日 締 集金方法 未設定 集金日 2019/05

領収金額		入金状況					
年	月	日	円	小	手	相	振
2019	4	20	23,363	0	0	0	0

上記金額正に領収致しました。

当月請求額	当月入金額	差引金額	当月請求額等
59,691	0	0	23,363
			1,731
			23,363

領収書等貼付用紙

会派の名称・議員氏名 平田大士

使 途 項 目	<u>事務-事務所賃</u>
整 理 番 号	<u>4-1</u>

領収書等貼付欄 (複数枚の貼付は、不可)

払込受領書

ご依頼人
平田ひろし事務所 様

お客様番号
[REDACTED]

金額 **3,675**
(内消費税金額等 272)

受取人
スマートビリングサービス株式会社

受領印

収入印紙貼付欄

受領日附印
19. 5. 19

代行会社 三菱UFJファクター(株)
(お客様控)

按 分 率 (按分による支出の場合に使用)

80 % 2,940 円 (按分率の根拠)
 $3,675 \times 80\% = 2,940$

事務所按分率による

(その他)

~~事務~~ 複合機 のための代

【ご請求明細】

商品名 / 摘要	金額
納品場所：大阪府 堺市西区 菱木 3-2-6-4-4-8-2-0-3	
[MX3614FN カウンターリョウキン]	
機種名：MX3614FN 製造番号：45081249	
納品日 3/21 工事番号：2BTB000667	
(カラーカウンター)	
今回 前回 ご請求枚数	
2,531枚 2,378枚 153枚	
(カラー請求金額)	¥2,754
① 153枚分 @¥18.0	(¥2,754)
(白黒カウンター)	
今回 前回 ご請求枚数	
11,653枚 11,421枚 232枚	
(白黒請求金額)	¥649
① 232枚分 @ ¥2.8	(¥649)

ご請求金額小計	¥3,403
消費税等*1	¥272
相殺金額*1	¥0
ご請求金額合計	¥3,675

*1：消費税等および相殺金額は各摘要項目ごとに計算され、加算されています。

領収書等貼付用紙

会派の名称・議員氏名 **平田下工**

使途項目	事務-事務所費
整理番号	4-5

領収書等貼付欄 (複数枚の貼付は、不可)

電気料金振込受領証

31年 4月分	金額	千	百	十	万	千	百	十	円
					9	7	6	0	

お振込人 **平田 下工 様** ご使用期間 **3月 1日から 3月31日まで**

お振込先 口座番号	日付 01:24	所 [REDACTED]	番号 [REDACTED]	消費税率 相当額 (再掲)	719円
契約 契約 kVA又はkW	力率 %	ご使用量 (kWh)	348	電気料金内訳 円	-

燃料費調整額(再掲) **+337.59円**
再工不促進賦課金(再掲) **1,009円**
延滞利息(再掲) **44円**

ご使用場所
堺市 西区
菱木 3丁
2644-8 ルナソル菱木 208

大阪料金センター
0800-777-8810
連絡の際は番号をよく
お確かめ下さい。

収入印紙不要

振込人 **関西電力株式会社 (金融機関→お客さま)**

按分率 (按分による支出の場合に使用)

80 % 7,772 円 (按分率の根拠)

事務所費按分率に依る

(9760-44) x 80% = 7772

(その他)

事務所電気代(4月分) 延滞利息を除く

領収書等貼付用紙

会派の名称・議員氏名 **平田大工**

使 途 項 目	事務・事務所費
整 理 番 号	4-17

領収書等貼付欄 (複数枚の貼付は、不可)

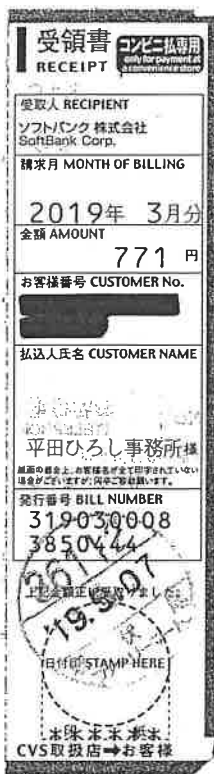

按 分 率 (按分による支出の場合に使用)

80% 616 円 (按分率の根拠) 事務所按分率に依る
 $771 \times 80\% \doteq 616$

(その他)

事務所電話・FAX代(3月分)

〒8315
 府中市西區
 3-2-6
 ソール菱木203号
 ひろし事務所 様

A4P5A065645#



SoftBank

ご利用料金請求書

料金後納
 郵便

親展



お問い合わせ先とWeb明細サービスについては、
 こちらのページよりご確認ください。
<http://webmeisai.jp>

※Web明細では請求内容詳細・通話明細の確認等も可能
 です。ご活用ください。

ソフトバンク株式会社
 〒8691 日本橋区本町

お客様番号
 CUSTOMER NO. 3190300083850444

発行番号
 BILL NO. 2019年 3月分ご利用期間 3月 1日～ 3月31日

請求額
 AMOUNT 771円

うち消費税等
 TAX (*****)

お支払期限
 DUE DATE 2019年 4月25日(木)

ソフトバンク株式会社
 東京都港区東新橋1-9-1

料 金 内 訳 書 1 / 2 ページ

No. 1 072-273-7335

お客様電話番号
 (TELEPHONE NO.)

料 金 内 訳
 DETAILS

おとくライノ基本料<事務所用3・アナログ>
 (2019年 3月 1日～2019年 3月31日利用分)

国内通話料 (県内市外) 1 7.9

国内通話料 (市内) 1 102.7

国内通話料 (携帯) 1 272.0

標準工事費 (内税8%) 4 108.0

ナビダイヤル (NTTコミュニケーション利用分) 4 240.0

NTT-C消費税 (8%) 19.0

多機能転送サービス利用料 800.0

ユニバーサルサービス料 2.0

内訳額小計
 SUBTOTALS FOR ITEMIZED AMOUNT 2350.0

発行年月日 2019年 4月 6日 (単位:円)

3793.6
 (裏面に続きです)

お支払期限を過ぎますと、年14.5%の割合で計算した延滞利息が加算されます。

◆今月分のご請求で、料金の精算をさせていただきます。
 ◆今回、内訳料金がありますが、内税は消費税等には含まれておりません。

お支払情報

No. お客様電話番号
(TELEPHONE NO.)

2 072-273-7336

料金内訳
DETAILS

*税区分表示
TAX CATEGORY DISPLAY

おとくライン基本料<事務所用3・アナログ>
(2019年 3月 1日~2019年 3月 31日利用分)

国内通話料 (市内)
繰上工事費 (内税 8%)
標準工事費相当支展キャンペーン (内税 8%)
ユニバーサルサービス料

数量 QUANTITY	内訳額 ITEMIZED AMOUNT	内訳額小計 SUBTOTALS FOR ITEMIZED AMOUNT
3	2350.0	2350.0
内	23.7	23.7
内	108.0	108.0
内	-108.0	-108.0
内	2.0	2.0
(当社分)	5910	5910
課税料金計	472	472
消費税等	0	0
内訳料金計	6382	6382
計		
(他社分)	240	240
課税料金計	19	19
消費税等	259	259
計		
精算額合計 (お預かり分)	-5870	-5870
請求計	771	771

お引越先が決まったら、
すぐにホームページからお手続きください!

現在「おとくライン」をご利用中のお客様が引越先でも引き続きご利用いただくためには、お手続きが必要です。

お引越手続きには約3週間~1か月程度がかかります。

お引越住所およびお引越日が決まりましたら、すぐにホームページよりお手続きください。

ホームページからの検索はこちら! **おとくライン 引越し 検索**
URLはこちら <http://softbank.eng.mg/51066>

「おとくライン」ご利用の住所をご確認ください。

「おとくライン」から「110番」、「119番」に緊急通報した場合、緊急通報受理機関ではお住まいをご登録いただいた「ご利用場所住所」をもとに対応します。この住所に誤りがあると、緊急通報受理機関が対応できない場合がありますので、ご注意ください。

※市町村合併により住所情報と実地との相違は、お引越前に「おとくライン」加入センターまでご連絡ください。

<http://softbank.eng.mg/26b25>

0088-221-221 または 0120-917-221

(通話料金無料/平日9:00~18:00/年末年始を除く) 番号をお間違えのないよう、ご注意ください。

※料金表示は料金表示と並びます。また、欄割切捨てのうえ、ご請求することとなりますので、ご請求額が料金表示と異なる場合があります。なおお預り金は免状です。また、割引は、税抜料金から適用されます。お引越先住所が変更された場合は、お引越先住所に適用されるサービス名称は、一般に各社の標準または最良価格です。

※本帳簿の発行は2017年11月30日現在のものです。

430A4P5A065645#

SBTM20171130-0M