様式第11号(第6条関係)

領収書等貼付用紙

会派等の名称・議員氏名

日本共産党堺市議会議員団

| 使途項目 | 事務・事務所費 |
|---|---|
| 整理番号 | 20250401-29 |

領収書等貼付欄(複数枚の貼付は、不可)

別紙貼付

按分率(按分による支出の場合に使用)

％　　円　(按分率の根拠)

(その他)

乾　ipad pencil Tips(替え芯)

Joshin

# 領　収　証

印紙税申告納付につき浪速税務署承認済

日本共産党 堺市議会議員団
乾 友美 様

2025年04月01日 17:35 No. 46923099

| 14 | 社員ｺｰﾄﾞ | 取引番号 | ﾀｰﾐﾅﾙ番号 |
|---|---|---|---|
| | 11450 | 50598 | 4692 |

| 領収金額 | 百万 | 千 | 円 |
|---|---|---|---|
| | | ￥3, | 280 |

うち消費税等 ( 298)
10%対象額 ( 3,280) 10%消費税 ( 298)

上記金額正に領収致しました。
但し Apple ペンシル 替え芯 代として

| 金種内訳 | | | | | |
|---|---|---|---|---|---|
| ①現金 | ( 3,280) | 2.ｸﾚｼﾞｯﾄｶｰﾄﾞ | ( ) |
| 3.J-Debit | ( ) | 4. | ( ) |
| 5.ギフト | ( ) | 6 | ( ) |
| 7. | ( ) | 8. | ( ) |
| 9. | ( ) | | |

現金（J-Debit含む）及び金券等に含まれる消費税等 298

| 領収 | 担当者ｺｰﾄﾞ | 担当者 | 販店ｺｰﾄﾞ | 店名 |
|---|---|---|---|---|
| | ０１１４５０ | [redacted] | １７３１ | 狭山店 |
| 得意 | コード | | 売担当者ｺｰﾄﾞ | 担当者 |
| | | | １１４５０ | [redacted] |

| 入金内訳 | 売上伝票番号 | ご入金額 | 売上種別 | 照　合 |
|---|---|---|---|---|
| | | ¥3,280 | U-1 | 現・・・・・・・・ |
| | | | | |
| | | | | |
| | | | | |

毎度お引き立てにあずかりましてまことにありがとうございます。
ご入金内容につきましてご不明な点がございましたら下記の領収部署へ、商品につきましてはお買上げの店へお問い合わせ下さい。
尚、本証は、金額の抹消、訂正されたもの及び店データ印無きものは無効となります。

上新電機株式会社 （登録番号 T9120001038564 ）

領収部署
**狭山店**
072-368-1621

狭山店 25.4.01 1731

狭山店 店データ印 25.4.01 1731

2025年04月01日(火) 17時35分 No. 50586
＊お買上明細書＊
0001:お持帰 11450:[redacted]
分類:00 00
会員:[redacted]

| | | |
|---|---|---|
| 4547597950692 Ａｐｐｌｅサプライ | | 30P* |
| MLUN2AM/A(PENﾁｯﾌﾟX4 | | |
| 1個 | | 3,280 |
| (税別価格 | 2,982) | |
| 税込小計 | | 3,280 |
| ≪税込合計≫ | | ￥３，２８０ |
| 内消費税等 | | 298 |
| ( 10% 対象額 | 3,280 消費税 | 298) |
| 現金(J-Debit含む)及び金券等に含まれる消費税等 | | 298 |

（「税別価格」は参考表示です）

20250401-29

様式第11号(第6条関係)

領収書等貼付用紙

会派等の名称・議員氏名

日本共産党堺市議会議員団

| 使途項目 | 調査研究費 |
|---|---|
| 整理番号 | 20250406-30 |

領収書等貼付欄(複数枚の貼付は、不可)

別紙貼付

按分率(按分による支出の場合に使用)

%　　円　(按分率の根拠)

(その他)

乾　万博テストラン交通費(堺東→新今宮)

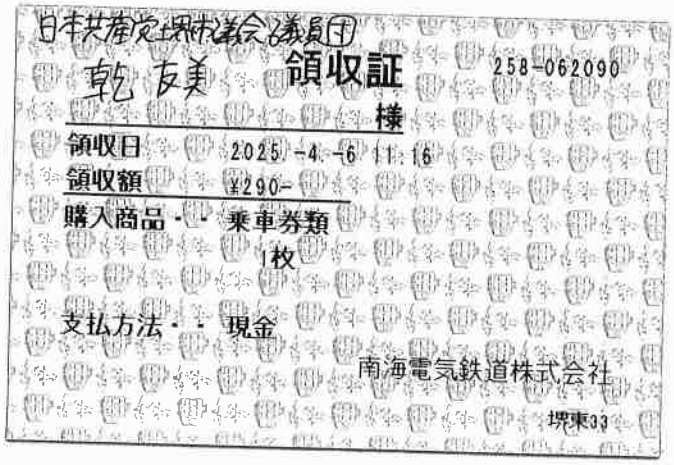

日本共産党堺市議会議員団
乾 友美 様

領収証

258-062090

領収日　2025 -4 -6 11:16
領収額　¥290-
購入商品 - - 乗車券類
1枚
支払方法 - - 現金

南海電気鉄道株式会社
堺東33

20250406-30

様式第11号(第6条関係)

領収書等貼付用紙

会派等の名称・議員氏名

日本共産党堺市議会議員団

| 使途項目 | 調査研究費 |
|---|---|
| 整理番号 | 20250406-31 |

領収書等貼付欄(複数枚の貼付は、不可)

別紙貼付

按分率(按分による支出の場合に使用)

%　　円　(按分率の根拠)

(その他)

乾　万博テストラン交通費(新今宮→弁天町)

領　収　書　日本共産党 堺市議会議員団
乾 友美 様

Receipt

領収年月日　2025.-4.-6

金　額　¥180　（消費税等込み）（税10%）

購入内容　ＪＲ乗車券類　ＪＲ　tickets

登録番号　T1120001059675
西日本旅客鉄道株式会社
弁天町駅

券F04発行　　伝票番号　00149

20250406-31

様式第11号(第6条関係)

領収書等貼付用紙

会派等の名称・議員氏名

日本共産党堺市議会議員団

| 使途項目 | 調査研究費 |
|---|---|
| 整理番号 | 20250406-32 |

領収書等貼付欄(複数枚の貼付は、不可)

別紙貼付

按分率(按分による支出の場合に使用)

%　　円　(按分率の根拠)

(その他)

乾　万博テストラン交通費(弁天町→夢洲)

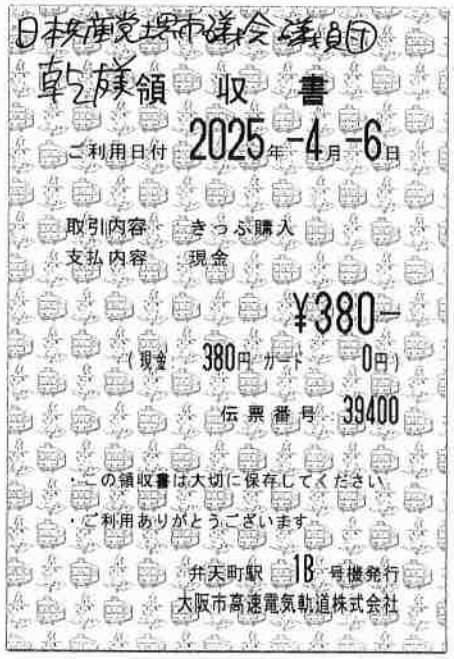

日本維新の会堺市議会議員団
乾領収書
ご利用日付 2025年4月6日
取引内容 きっぷ購入
支払内容 現金
¥380−
（現金 380円 ガード 0円）
伝票番号 39400
・この領収書は大切に保存してください
・ご利用ありがとうございます
弁天町駅 1B 号機発行
大阪市高速電気軌道株式会社

20250406−32

様式第11号(第6条関係)

領収書等貼付用紙

会派等の名称・議員氏名

日本共産党堺市議会議員団

| 使途項目 | 調査研究費 |
|---|---|
| 整理番号 | 20250406-33 |

領収書等貼付欄(複数枚の貼付は、不可)

別紙貼付

按分率(按分による支出の場合に使用)

%　　円　(按分率の根拠)

(その他)

乾　万博テストラン交通費(夢洲→弁天町)

日本共産党堺市議会議員団 乾 反美

# 領　収　書

ご利用日付：2025年-4月-6日

取引内容　：きっぷ購入
支払内容　：現金

¥380-

（現金：380円 カード：0円）

伝票番号：00317

・この領収書は大切に保存してください
・ご利用ありがとうございます

夢洲駅　1E　号機発行
大阪市高速電気軌道株式会社

20250406-33

様式第11号(第6条関係)

領収書等貼付用紙

会派等の名称・議員氏名

日本共産党堺市議会議員団

| 使途項目 | 調査研究費 |
|---|---|
| 整理番号 | 20250406-34 |

領収書等貼付欄(複数枚の貼付は、不可)

別紙貼付

按分率(按分による支出の場合に使用)

%　　円　(按分率の根拠)

(その他)

乾　万博テストラン交通費(弁天町→新今宮)

~~日本共産党堺市議会議員~~

日本共産党
堺市議会議員団

# 領収書

乾友美 様

Receipt

領収年月日 2025-4-6

金額 ¥180 （消費税等込み）（税10%）

購入内容 JR乗車券類 JR tickets

登録番号 T1120001059675
西日本旅客鉄道株式会社
新今宮駅

券B03発行 伝票番号 50399

20250406-34

様式第11号(第6条関係)

領収書等貼付用紙

会派等の名称・議員氏名

日本共産党堺市議会議員団

| 使途項目 | 調査研究費 |
|---|---|
| 整理番号 | 20250406-35 |

領収書等貼付欄(複数枚の貼付は、不可)

別紙貼付

按分率(按分による支出の場合に使用)

％　　円　(按分率の根拠)

(その他)

乾　万博テストラン交通費(新今宮→堺東)

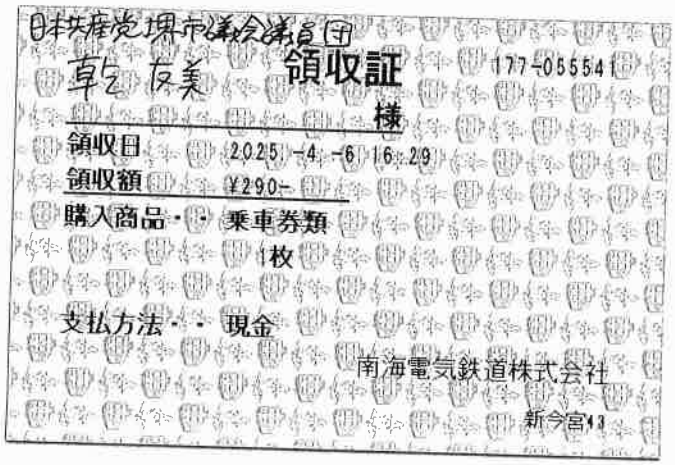
日本共産党堺市議会議員団
乾 友美
様
領収証
177-05554
領収日 2025 -4 -6 16:29
領収額 ¥290-
購入商品・・乗車券類
1枚
支払方法・・現金
南海電気鉄道株式会社
新今宮1

20250406-35

様式第11号(第6条関係)

領収書等貼付用紙

会派等の名称・議員氏名

日本共産党堺市議会議員団

| 使途項目 | 事務・事務所費 |
|---|---|
| 整理番号 | 20250407-26 |

領収書等貼付欄(複数枚の貼付は、不可)

別紙貼付

按分率(按分による支出の場合に使用)

50%　　1,374円　(按分率の根拠)

事務所使用状況報告の通り

(その他)

藤本幸子事務所　ガス代

通常貯金（兼お借入明細）　9

| 年月日 | 取扱店 | お預り金額 | お支払金額 | 現在高（貸付高） |
|---|---|---|---|---|
| 7-04-07 | | （アストモスガス）ガス | 2,749 | |

新通帳へ繰越済

記帳する欄が残り少なくなりましたので、窓口で新しい通帳に切り替えてください。

| 年月日 | 取扱店 | お預り金額 | お支払金額 | 現在高（貸付高） |
|---|---|---|---|---|

現在高（貸付高）の金額に－（マイナス）がある場合は貸付高を表します
通帳をATM（現金自動預払機）に挿入するときは、矢印の方向に挿入してください

20250407-26

# （請求書）

〒 590-0103
堺市南区深阪南３１４

毎度ありがとうございます。
以下の通りご請求申し上げます。

ご請求日付 2025年03月20日

お客様番号 [redacted]

堺市議会議員藤本幸子事務所 様

アストモスリテイリング㈱岸和田
岸和田市臨海町１８番地

振込指定銀行
三井住友銀行ラベンダー支店
普通 [redacted]
ＬＰガス料金に３部料金制を導入致します。

請求書NO 20250320-00065
今回検針 03/15 44.1 m3
前回検針 02/15 43.2 m3
担当 000300
お支払方法 口座振替
ネットα利用
アストモスリテイリング株式会社関西カンパニー
登録番号 T5270001003672
お問い合わせは 072-437-5050

| 前月ご請求額 | 当月ご入金額 | | 差引繰越額 | 当月お買上額 | (内) 消費税額 |
|---|---|---|---|---|---|
| 2,903 | 2,903 | | 0 | (2,749) | (250) |

| 当月ご請求額 |
|---|
| 2,749 |

| 月 | 日 | 伝票No | | 商品名 | 数量 | 単価 | お買上額 | 消費税額 | 税率(%) | お買上合計 | ご入金額 | | 備考 |
|---|---|---|---|---|---|---|---|---|---|---|---|---|---|
| | | | | ２月分（前　月）繰越残高合計 | | | | | | 2,903<br>2,903 | | | |
| 03 | 07 | 80418 | 1 | ご　入　金（振　替） | | | | | | | 2,903 | | |
| 03 | 15 | 22162 | 1 | アストモスガス　メーター | 0.9 m3 | | 2,499 | | 10.0 | | | | |
| | | | | （基本料金） | | | (1,900) | | | | | | |
| | | | | （従量料金） | | | (599) | | | | | | |
| | | | | （設備使用料） | | | (0) | | | | | | |
| | | | | 課税売上・消費税（１０%、新税率） | | | (2,499 | 250 | | 2,749) | | | |
| | | | | ３月の原料費調整額は基準値より＋１０５円となります。 | | | | | | | | | |
| | | | | 【区分別単位料金表（原料費調整額含む）】 | | | | | | | | | |
| | | | | 区画　使用量範囲 | | 前回単価 | 今回単価 | | | | | | |
| | | | | A　0.0～　15.0 | | 672.00 | 665.00 | | | | | | |
| | | | | B　15.1～　30.0 | | 652.00 | 645.00 | | | | | | |
| | | | | C　30.1～　45.0 | | 632.00 | 625.00 | | | | | | |
| | | | | D　45.1～ | | 612.00 | 605.00 | | | | | | |

20250407-26

様式第11号(第6条関係)

領収書等貼付用紙

会派等の名称・議員氏名

日本共産党堺市議会議員団

| 使途項目 | 事務・事務所費 |
|---|---|
| 整理番号 | 20250409-36 |

領収書等貼付欄(複数枚の貼付は、不可)

別紙貼付

按分率(按分による支出の場合に使用)

50%　　4,895円　(按分率の根拠)

事務所使用状況報告の通り

(その他)

乾事務所　ガス・電気料金

大阪ガス 振込依頼票 兼 領収証

乾　友美　様

← ゆうちょ銀行でお支払いの場合は左側の2票のみをお出しください
その他の窓口でのお支払いの場合は切り取らないでお出しください

2025年　4月分

| | |
|---|---|
| 金額 | 9,791円 |
| 支払期限日 | 5月　8日 |

上記お支払い期限日を過ぎてお支払いいただいた場合は、その経過日数に応じて1日あたり0.0274%の率で算定した延滞利息をお支払いただきます。

| | |
|---|---|
| 取扱可能日 | 5月18日まで |

上記取扱可能日を過ぎますとコンビニエンスストア・スマートフォンアプリでの払込はできなくなります。

日　附　印

検収①
3CVS収納用
収入印紙
課税相当額以上
25.4.09
ローソン
北野田駅東店

大阪ガス株式会社
登録番号
T3120001077601

（お客さま控）

# 大阪ガスご使用量のお知らせ

ご使用番号 35-00-612-33-1840

乾　友美　様

2025年　4月

| | |
|---|---|
| 請求金額 | 9,791円 |
| ガス料金（4月分） | |
| 合計 | 958 円 |
| ご使用量 | 1 ㎥ |
| 電気料金（3月分） | |
| 合計 | 8,833 円 |
| ご使用量 | 311 kWh |
| 消費税別合計 | |
| 10%対象 | 9,791 円 |
| 内消費税 | 890 円 |

ガス供給地点特定番号
00212400022143604

電気供給地点特定番号
0601224571035461110000

いつも大阪ガスをご利用いただきありがとうございます。

◎本証により弊社の係員が集金することはございません。

| | |
|---|---|
| 今回ガス検針日 | 4月 8日 |
| 次回ガス検針予定日 | 5月10日 |
| 今回電気検針日 | 3月17日 |
| 次回電気検針予定日 | 4月14日 |

ガスご契約
一般

電気ご契約
ベースＡＧ

20250409-36

## 大阪ガス ご利用明細

### ガス契約　（税込）

| | |
|---|---|
| ガス料金　合計 | 958 円 |
| ガス料金 | 958 円 |
| ・基本料金 | 759円00銭 |
| ・従量料金(①×②) | 199円40銭 |

**ご使用期間（日数）**

3月11日～ 4月 8日(29日間)

| | |
|---|---|
| ①ご使用量 1)－2) | 1 ㎥ |
| 1) 今回メーター指示数 | 4978 |
| 2) 前回メーター指示数 | 4977 |
| 前年同月ご使用量 | 11 ㎥(29日) |
| 前年同月比(30日換算) | 9.1% |
| ②当月適用単位料金 | A) 199.40円/㎥ |

13A 45 MJ/㎥
検針員/[redacted]

### 電気契約　（税込）

| | |
|---|---|
| 電気料金　合計 | 8,833 円 |
| (ご参考) 燃料費調整額 | 422円98銭 |
| 再ｴﾈ促進賦課金 | 1,085円00銭 |

**ご使用期間（日数）**

2月15日～ 3月16日(30日間)

| | |
|---|---|
| ご使用量 1)－2) | 311 kWh |
| 1) 今回メーター指示数 | 26929.7 |
| 2) 前回メーター指示数 | 26618.3 |

### その他　（税込）

| | |
|---|---|
| その他　合計 | 円 |

### お知らせ

電気料金の詳細については、Ｗｅｂ「マイ大阪ガス」にてご確認ください。

政府の支援によりガス料金、電気料金の値引を行っています。政府の支援単価等は当社ホームページでご確認ください。

▽各種お手続き・お問い合わせ ⇒ 収からのお電話で音声案内省略！
お客さまセンター 0120-3-94817
月-土/9時-19時 日祝/9時-17時
▽ガス機器修理等のお問い合わせ
北野田ガス　0120-360-319 / 072-236-0320



20250409-36

様式第11号(第6条関係)

領収書等貼付用紙

会派等の名称・議員氏名

日本共産党堺市議会議員団

| 使途項目 | 広報・広聴費 |
|---|---|
| 整理番号 | 20250414-37 |

領収書等貼付欄(複数枚の貼付は、不可)

別紙貼付

按分率(按分による支出の場合に使用)

%　　円　(按分率の根拠)

(その他)

乾　日本オストミー協会(陳情者)へ市政報告送付料

# 領収書

日本共産党堺市議会議員団
乾 友美 様

［証紙切手引受］
第一種定形外（規格内） 231.0g
@320 1通 ¥320

小 計 ¥320

郵便物引受合計通数 1通
課税計（10%） ¥320
（内消費税等（10%） ¥29）
非課税計 ¥0

合計 ¥320
お預り金額 ¥320

〒100-8792 日本郵便株式会社
東京都千代田区大手町２－３－１
登録番号 T1010001112577
取扱日時：2025年 4月14日 12:03
発行No. 250414A8360 端N90箱22
連絡先：堺郵便局
TEL:0570-943-062

20250414-37

# 河川に自生した樹木伐採を実現！

ワンダフル

改善前

改善後

西除川が氾濫したことで床上浸水した地域の声を粘り強く大阪府に届け、河川内に自生した樹木を伐採することができました。
（野田橋周辺～府道26号線高架下）

**無料法律相談・生活相談を受け付けています**
**その他のご相談もお気軽にお寄せください**

お問い合わせフォーム

**072-228-7261** 日本共産党議員団控室



# 市民の声で 学校給食無償化 はじまる

## 日本共産党は4月から1～6年生の実施を要望

日本共産党堺市議団が以前から求めていた小学校給食の無償化がいよいよ実現します。この4月からは小学校1・2年生、来年度は4年生まで、再来年度は全学年が無償化となります。市議団は、国による無償化の新たな動きにふれて今年度から「全学年での実施」、今後に向けた「中学校給食の無償化」を要望しました。

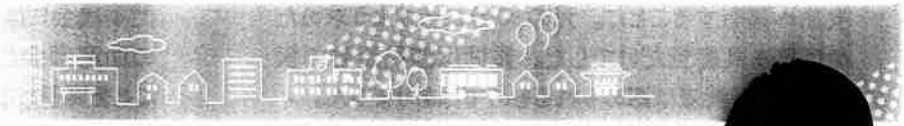

日本共産党 いぬい友美 市政報告 東区

# 市民の願い実現のために全力！

## オストメイトの方に必要な支援を！

尿路系ストーマの方の中には、腎盂（腎臓）・尿管を経てカテーテルを留置している方もいます。その場合「尿路感染リスク」が高く、感染してしまうと命に係わります。そのため退院指導で医療用ガーゼを必要物品としており、大阪市などでは給付対象となっています。しかし、堺市は自己負担となっています。医療用ガーゼを、「障害者（児）日常生活用具給付事業」の給付対象品目に追加することを求めました。

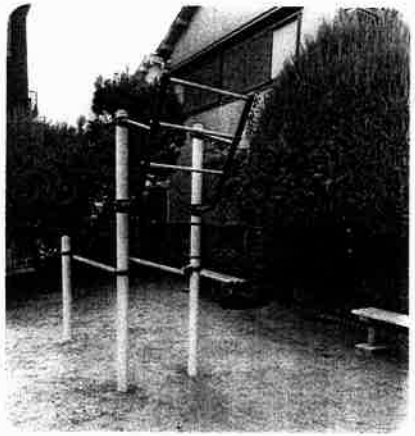

## フレイル予防に健康遊具を！

北野田にある「こおろぎ公園」には、ベンチしかなく利用者が少ないため雑草がすぐ生えていました。
地域住民が、フレイル予防のための健康遊具の設置を要望し実現！利用者が増えたことで、雑草も減りました。

## 要求届ける時間がまた減らされた

市民の陳情をもとに質問できる時間が30分から15分に。日本共産党は反対していましたが、他の全ての会派の賛成で1年間試行されてきました。そして今年2月、本格実施へ移行することに。元の30分に戻すよう求めたのは日本共産党だけでした。質問は議員活動の根幹であり、削減は認められるものではありません。

## 災害時、妊産婦・乳幼児の命を守る取り組みを！

災害時、地域で対応できるよう助産院や訪問看護ステーション等に避難所支援・協力依頼することを提案。
防災計画を策定する専門委員会には、大阪府の助産師会と連携することを要望しました。

## 災害に強い堺市をめざして

熊本地震後、熊本市は「地震発災害時協力井戸の登録」や「市独自で井戸を掘る」などして市民の生活用水を確保する取り組みを行っています。堺市も、災害時生活用水確保のために「災害時協力井戸登録制度」や「井戸の維持管理の為の補助金制度の創設」を要望しました。

**PROFILE**

東区選出、一期目。産業環境委員会。
新たな危機に立ち向かうまちづくり調査特別委員会所属。


YouTube　堺市議会

様式第11号(第6条関係)

領収書等貼付用紙

会派等の名称・議員氏名

日本共産党堺市議会議員団

| 使途項目 | 資料購入費 |
|---|---|
| 整理番号 | 20250416-1 |

領収書等貼付欄(複数枚の貼付は、不可)

# 領収書

日本共産党堺市議会議員団　様　No＿＿＿＿

★　４００円也

但　月刊　生活と健康　2025年4月号

2025 年 4 月 16 日　上記正に領収いたしました。

収入印紙

内訳

税抜金額

消費税額( %)

堺市西区鳳南町 5 丁 600-3

堺市生活と健康を守る会

担当 [redacted]

按分率(按分による支出の場合に使用)

%　　円　(按分率の根拠)

(その他)

「月刊　生活と健康」4月号

様式第11号(第6条関係)

領収書等貼付用紙

会派等の名称・議員氏名

日本共産党堺市議会議員団

| 使途項目 | 事務・事務所費 |
|---|---|
| 整理番号 | 20250416-27 |

領収書等貼付欄(複数枚の貼付は、不可)

別紙貼付

按分率(按分による支出の場合に使用)

50%　　4,885円　(按分率の根拠)

事務所使用状況報告の通り

(その他)

藤本幸子事務所　電気料金

# 電気料金振込受領証(兼請求書)

青

いつもご利用いただきありがとうございます。

（裏面もご覧ください）

| | |
|---|---|
| おなまえ<br>堺市市会議員　藤本　幸子　事務所　様 | 7 年　4 月分 |
| お客さま番号　日程 ｜ 所 ｜ 番　号 [redacted] | ご請求金額<br>9,771 円 |
| ご使用期間　3月　5日～　4月　2日 | 消費税等相当額(再掲)　888 円 |

| 契種 | ご使用量(kWh) | 電気料金内訳(円) |
|---|---|---|
| 31 | 336 | － |

ご使用場所
堺市南区深阪南３１４

| 再掲 | | |
|---|---|---|
| 燃料費調整額 | +315.90円 | |
| 再エネ促進賦課金 | 1,172円 | |

お支払いは便利な口座振替・クレジット支払いをご利用ください。当社ホームページにて変更手続きが可能です。

| お支払期限日 | 5 月　7日 | 金融機関取扱期限日 | 5 月　7日 |
|---|---|---|---|

本票は、　５月１８日までコンビニエンスストアにて
お取扱いできます。

お支払いいただく前に、裏面記載のお知らせを必ずご確認ください。

| 大阪料金センター | 電話番号 | 0800-777-8810 |
|---|---|---|

被振込人　関西電力

本書により集金員が収納することはありません。

収入印紙不要

（お客さま控え）

20250416-27

## 電気ご使用量のお知らせ

| 本書作成年月日 |
|---|
| 令和 7年 4月 3日 |

堺市市会議員　藤本　幸子　事務所　様
いつもご利用いただきありがとうございます。

| お客さま番号 | 日程 | 所 | 番号 | 今回検針日 | 次回検針日 |
|---|---|---|---|---|---|
| | [redacted] | | | 4月 3日 | 5月 7日 |

| 供給地点特定番号 | (1) | 06 | 0032 | 4653 | 0060 | 7001 | 0000 |
|---|---|---|---|---|---|---|---|

| 年月分 | ご請求金額 | ご使用期間 | 3月 5日～ 4月 2日 |
|---|---|---|---|
| 7年 4月分 | 9,771円 | お支払期限日 | 5月 7日 |

| ご契約種別1 | 従量電灯A | ご請求金額 | 9,771円 |
|---|---|---|---|

| 当月ご使用量 | 336㎾ |
|---|---|
| ご参考 | 385㎾<br>前年同月ご使用量（期間　3月 5日～ 4月 2日） |

| | |
|---|---|
| 当月指示数 | 25993.0 |
| 前月指示数 | 25656.7 |

| (内訳) | 円 | 銭 | (内訳) | 円 | 銭 |
|---|---|---|---|---|---|
| 最低料金 | 522 | 58 | 再エネ促進賦課金 | 1,172 | 00 |
| 1段料金 | 2,122 | 05 | 消費税等相当額再掲 | 888 | 00 |
| 2段料金 | 4,609 | 80 | | | |
| 3段料金 | 1,029 | 24 | | | |
| 燃料費調整額 | ＋ 315 | 90 | | | |

計器番号　461

| ご契約種別2 | ＊＊＊＊＊＊ | ご請求金額 | ＊＊＊＊＊＊ |
|---|---|---|---|

| (内訳) | 円 | 銭 | (内訳) | 円 | 銭 |
|---|---|---|---|---|---|

関西電力

| 従量電灯A | (参考)託送料金相当額(再掲)<br>うち賠償負担金相当額<br>及び廃炉円滑化負担金相当額 | 2,892円<br><br>80円64銭 |
|---|---|---|

※託送料金相当額は、低圧託送料金平均単価を基に算定した参考値です。

### 7年 4月分 ご請求に関するお知らせ

### 電気料金領収済のお知らせ

| | | |
|---|---|---|
| ご契約種別 | | |
| 年月分 | | |
| 領収金額 | ＊＊＊＊＊＊ | ＊＊＊＊＊＊ |
| 消費税等相当額(再掲) | | |
| ご使用期間 | | |
| ご使用量 | | |
| 振替日 | | |

| 口座名義 | | | |
|---|---|---|---|
| 店舗 | | 口座番号 | |

印紙税申告納付につき北税務署承認済

◎口座振替による領収の場合、お客さま情報保護の観点から、ご口座情報につきましては、お客さまからのご希望がある場合にのみ記載しております。なお、その場合でも、口座番号の一部を非表示とさせていただいております。ご理解のほどよろしくお願いいたします。

<ご使用場所>　堺市南区深阪南314

| 単価名称 | 月分 | 従量電灯A 最初の15㎾に対して | 従量電灯A 15㎾をこえる1㎾につき | |
|---|---|---|---|---|
| 燃料費調整 | 当月分 | ＋14円16銭 | ＋94銭 | |
| | 翌月分 | ＋33円66銭 | ＋2円24銭 | |
| 再エネ発電促進賦課金 | 当月分 | 52円35銭 | 3円49銭 | |

関西電力

（ご注意）本書により集金することはございません。

20250416-27

様式第11号(第6条関係)

領収書等貼付用紙

会派等の名称・議員氏名

日本共産党堺市議会議員団

| 使途項目 | 人件費 |
|---|---|
| 整理番号 | 20250418-5 |

領収書等貼付欄(複数枚の貼付は、不可)

日本共産党堺市議会議員団　様

| 25年4月給与 | |
|---|---|
| 総支給額 | ¥230,600 |
| 社会保険料等控除額 | ¥86,459 |
| 差引支給額 | ¥144,141 |

上記正に領収いたしました

2025年4月18日

受取者住所・氏名

堺市 [redacted]

按分率(按分による支出の場合に使用)

％　　230,600円　(按分率の根拠)

(その他)

議員団事務局 [redacted] 4月給与

様式第11号(第6条関係)

領収書等貼付用紙

会派等の名称・議員氏名

日本共産党堺市議会議員団

| 使途項目 | 資料購入費 |
|---|---|
| 整理番号 | 20250418-7 |

領収書等貼付欄(複数枚の貼付は、不可)

日本共産党堺市議団　様

2025年　4月分

民青新聞　1部　X　680円

高校生版　部　X　380円

お知らせ／

集金者名 [redacted]　領収日 4/18

民青同盟発行の
民青新聞

領　収　書

680円

上記の [redacted]
た。ありがとうございました。
民主青年同盟大阪府委員会
大阪市天王寺区餌差町9-6

按分率(按分による支出の場合に使用)

％　　円　(按分率の根拠)

(その他)

「民青新聞」

様式第11号(第6条関係)

領収書等貼付用紙

会派等の名称・議員氏名

日本共産党堺市議会議員団

| 使途項目 | 資料購入費 |
|---|---|
| 整理番号 | 20250418-23 |

領収書等貼付欄(複数枚の貼付は、不可)

別紙貼付

按分率(按分による支出の場合に使用)

％　　円　(按分率の根拠)

(その他)

森田　民青新聞

森田　晃一　様

2025 年　4 月分

民青新聞　1 部　X　680 円

高校生版　部　X　380 円

お知らせ／

集金者名 [redacted]　領収日 4/18

民青同盟発行の
民青新聞

領　収　書

680 円

上記の金額を受けとりました。あり[redacted]

民主青年同盟大阪府委員会
大阪市天王寺区餌差町 9-6

20250418-23

様式第11号(第6条関係)

領収書等貼付用紙

会派等の名称・議員氏名

日本共産党堺市議会議員団

| 使途項目 | 資料購入費 |
|---|---|
| 整理番号 | 20250418-38 |

領収書等貼付欄(複数枚の貼付は、不可)

別紙貼付

按分率(按分による支出の場合に使用)

％　　円　(按分率の根拠)

(その他)

乾 「民青新聞」4月

乾　友美　様

2025 年　4 月分

民青新聞　1 部　X　680 円

~~高校生版　部　X　380 円~~

お知らせ／

集金者名 [redacted]　領収日 4/18

民青同盟発行の
民青新聞

領　収　書

680 円

上記の金額を受けとりました。あり [redacted]

民主青年同盟大阪府委員会
大阪市天王寺区餌差町 9-6

20250418-38

様式第11号(第6条関係)

領収書等貼付用紙

会派等の名称・議員氏名

日本共産党堺市議会議員団

| 使途項目 | 事務・事務所費 |
|---|---|
| 整理番号 | 20250418-45 |

領収書等貼付欄(複数枚の貼付は、不可)

別紙貼付

按分率(按分による支出の場合に使用)

50%　　33,000円　(按分率の根拠)

事務所使用状況報告の通り

(その他)

藤本　憲事務所　家賃

# 領収証

勝本憲議員事務所 様 No.

金額 ¥66000−

但 R7、5月分家賃代

2025年 4月 18日 上記正に領収いたしました

内訳

税抜金額

消費税額（ %）

[redacted]堺市[redacted]

[redacted]

[redacted]

コクヨ ウケ-95N

20250418-45

様式第11号(第6条関係)

領収書等貼付用紙

会派等の名称・議員氏名

日本共産党堺市議会議員団

| 使途項目 | 事務・事務所費 |
|---|---|
| 整理番号 | 20250418-46 |

領収書等貼付欄(複数枚の貼付は、不可)

別紙貼付

按分率(按分による支出の場合に使用)

50%　　1,335円　(按分率の根拠)

事務所使用状況報告の通り

(その他)

藤本　憲事務所　電気代 3月分

領収証　藤本憲議員事務所様　No.

金額　¥2670-

但　R7.3月分電気代

2025年4月18日　上記正に領収いたしました

内　訳

税抜金額

消費税額（　%）

[redacted]堺市[redacted]

コクヨ　ウケ-95N

20250418-46

様式第11号(第6条関係)

領収書等貼付用紙

会派等の名称・議員氏名

日本共産党堺市議会議員団

| 使途項目 | 資料購入費 |
|---|---|
| 整理番号 | 20250418-47 |

領収書等貼付欄(複数枚の貼付は、不可)

別紙貼付

按分率(按分による支出の場合に使用)

％　　円　(按分率の根拠)

(その他)

藤本　憲　民青新聞

藤本　憲　様

2025 年　4 月分

民青新聞　1 部　X　680 円

高校生版　部　X　380 円

お知らせ／

集金者名 [redacted]　領収日 4/18

民青同盟発行の
民青新聞

領　収　書

680円

上記の金額を受けとりました。あ [redacted]

民主青年同盟大阪府委員会
大阪市天王寺区餌差町9-5

20250418-47

様式第11号(第6条関係)

領収書等貼付用紙

会派等の名称・議員氏名

日本共産党堺市議会議員団

| 使途項目 | 事務・事務所費 |
|---|---|
| 整理番号 | 20250421-18 |

領収書等貼付欄(複数枚の貼付は、不可)

別紙貼付

按分率(按分による支出の場合に使用)

%　　円　(按分率の根拠)

(その他)

議員控室 パソコン　インターネットプロバイダー　口座振替

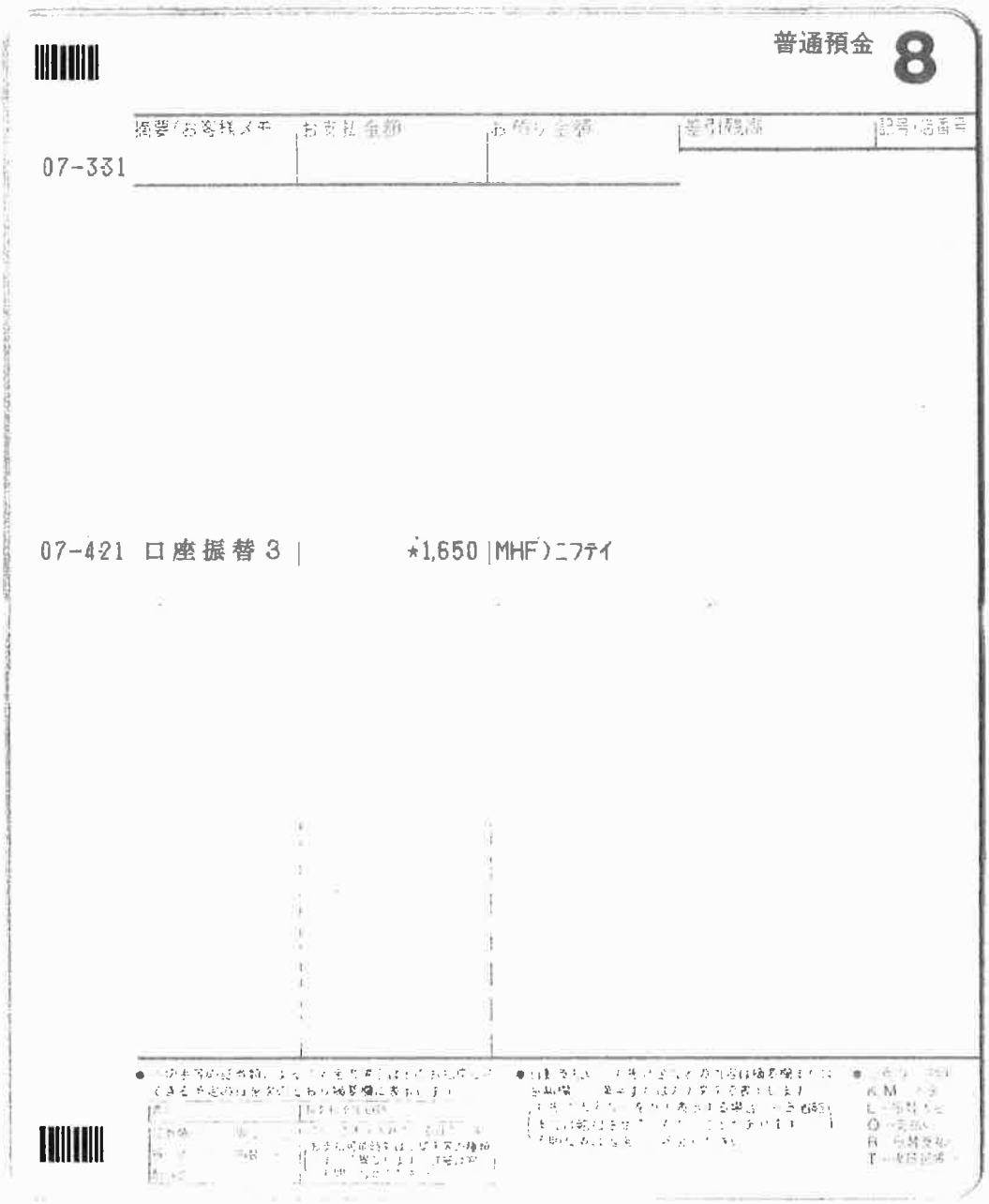
普通預金 8
摘要/お客様メモ
お支払金額
お預り金額
差引残高
記号・番号
07-331
07-421 口座振替３ | ★1,650 |MHF)ニフテイ

20250421-18

# 請求書（預金口座振替のお知らせ）

| | |
|---|---|
| 契約番号 | [redacted] |
| 契約法人名 | 日本共産党堺市議会議員団 |
| 管理責任者 | [redacted] 様 |

日頃は、格別のお引き立てを賜り、誠にありがとうございます。
下記のとおり口座振替によりお引き落しいたします。
当日が金融機関休日にあたる場合は、翌営業日に振替となります。

| | | | |
|---|---|---|---|
| ご請求年月 | 2025年 2月 | 金融機関名 | 三菱ＵＦＪ |
| 口座振替日 | 2025年 4月21日 | 支店名 | 堺 |
| ご請求金額(税込) | 1,650円 | 口座番号 | [redacted] |

※請求書発行時点の口座情報を表示しています。


ニフティ株式会社

〒169-8333
東京都新宿区北新宿二丁目21番1号
新宿フロントタワー

登録番号 T7011101079619
請求書発行日 2025年 3月 3日
請求書番号 B1477585B0


| | |
|---|---|
| ※今月 | 2025年 3月21日 のお振替情報 |
| ご利用月 | 2025年 1月 |
| お振替額(税込) | 1,650円 |

※通帳へのご案内は、「ＭＨＦ)ﾆﾌﾃｨ」と記帳されます。なお、金融機関により異なる場合もありますのでご了承ください。
※振替日に振替できなかった場合には、金融機関からのお振込みによるお支払扱いとなりますので、後日請求書を発行いたします。

| ご請求内訳 | 金額（税込） |
|---|---|
| 2025年2月度法人契約管理費 | 550円 |
| 2025年2月度@nifty料金 | 1,100円 |
| ご請求金額合計(税込) | 1,650円 |

【インボイス対応】税率ごとの消費税額については、明細欄の末尾の記載をご確認ください。
電子請求書への切替ができます。オンラインで各種設定や変更が可能な@nifty法人サービス管理者ツールをぜひご利用ください→https://nifty.jp/f204
法人向けサービスに関するよくあるご質問はこちらからご確認ください。→https://biz.nifty.com/faq/

光電話・IP電話・各タイプの無線通信には電話番号が発行されています。020局番を除く電話番号ごとにユニバーサルサービス料、
電話リレーサービス料が別途かかります。詳しくはユニバーサルサービス制度、電話リレーサービス制度についてをご覧ください。
https://ipphone.nifty.com/universal/

20250421-18

様式第11号(第6条関係)

領収書等貼付用紙

会派等の名称・議員氏名

日本共産党堺市議会議員団

| 使途項目 | 事務・事務所費 |
|---|---|
| 整理番号 | 20250422-19 |

領収書等貼付欄(複数枚の貼付は、不可)

別紙貼付

按分率(按分による支出の場合に使用)

%　　円　(按分率の根拠)

(その他)

議員団控室　複合機　リース料

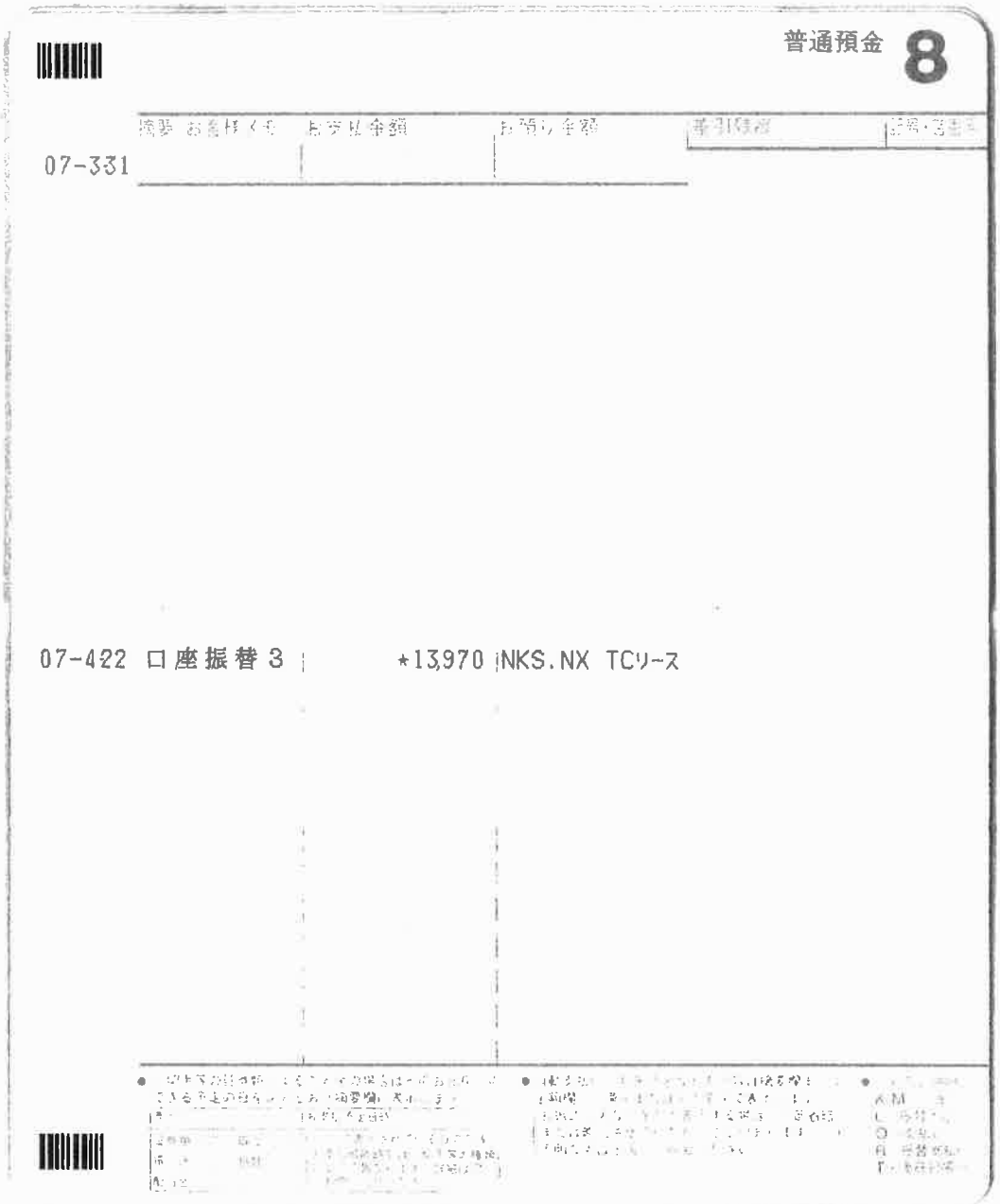


20250422-19

# 請 求 書

590-0078
大阪府堺市堺区
南瓦町３番１号

日本共産党
堺市議会議員団　殿

2025年 4月 9日

531-0071
大阪府大阪市北区中津５－４－１０
[redacted]
ＮＸ・ＴＣリース&ファイナンス株式会社
大阪　06-6451-5725
適格請求書発行事業者
登録番号：T7010401157737

毎度、お引き立てを頂きありがとうございます。ご指定口座より下記金額を振替させて頂きますので、振替日の前日までにご入金下さいますようお願い申し上げます。
なお、引落日が金融機関休業日となる場合、翌営業日の振替となります。

| お支払期日 | 2025年 4月22日 |
|---|---|
| ご請求金額 | ¥13,970 - |

| 請求書NO | 60540256 |
|---|---|
| お客様コード | [redacted] |

当書類はインボイスではありません。

| NO | 契約番号 開始日 | 期間 | 物件名等 | リース料等 | 消費税等 | 小　計 | 請求回数 当回 | 請求回数 残回 | 消費税率 | 摘要 |
|---|---|---|---|---|---|---|---|---|---|---|
| 00 | [redacted] | | 複合機ＡｐｅｏｓＣ２５７０（Ｍｏｄｅｌ－ＰＦＳ） | | | | | | | |
| | 2023/10/19 | 60ヶ月 | | 12,700 | 1,270 | 13,970 | 019 | 041 | 10% | 1 |
| | | | 合計 | 12,700 | 1,270 | 13,970 | | | | |

摘要
1：リース料　2：再リース料　3：割賦金　4：解約金　5：物件売却代金　6：保守料　7：その他

※「請求回数」は契約期間中のお支払の回数を表示しております。

「指定口座よりお引落させていただきます」

| 税率 | リース料等計 | 消費税額等計 | 小　計 |
|---|---|---|---|
| 10％ | 12,700 | 1,270 | 13,970 |
| | | | |
| | | | |
| | | | |
| 合 計 | 12,700 | 1,270 | 13,970 |

20250422-19

様式第11号(第6条関係)

# 領収書等貼付用紙

会派等の名称・議員氏名

日本共産党堺市議会議員団

| 使途項目 | 資料購入費 |
|---|---|
| 整理番号 | 20250422-24 |

領収書等貼付欄(複数枚の貼付は、不可)

別紙貼付

按分率(按分による支出の場合に使用)

%　　円　(按分率の根拠)

(その他)

森田 「学習の友」5月号

# 領収書

堺市議・森田晃一 様

2025 年 4 月 22 日

| 金額 | ¥4550 |
|---|---|

上記金額確かに領収しました

| 支払認印 | 扱者名 |
|---|---|
| | [redacted] |

但し 労働学校・勤通大 受講料

期 教室 No.

協会費 月～ 月分× 円

学習の友代 5 月号 部分

書籍代

〒540-0003 大阪市中央区森ノ宮中央1-14-17

**関西勤労者教育協会** [redacted]

TEL 06-6943-1451(代)

20250422-24

様式第11号(第6条関係)

領収書等貼付用紙

会派等の名称・議員氏名

日本共産党堺市議会議員団

| 使途項目 | 資料購入費 |
|---|---|
| 整理番号 | 20250422-39 |

領収書等貼付欄(複数枚の貼付は、不可)

別紙貼付

按分率(按分による支出の場合に使用)

%　　円　(按分率の根拠)

(その他)

乾 「学習の友」5月号

領収書 堺市議・乾友美 様

2025年4月22日

| 金額 | | | | | 金 | 550 | | |
|---|---|---|---|---|---|---|---|---|

上記金額確かに領収しました

| 支払認印 | 扱者名 |
|---|---|
| | [redacted] |

但し 労働学校・勤通大 受講料

期 教室 No.

協会費 月～ 月分× 円

学習の友代 5 月号 1 部分

書籍代

〒540-0003 大阪市中央区森ノ宮中央1-14-17

関西勤労者教育協会

TEL 06-6943-1451(代)

[redacted]

20250422-39

様式第11号(第6条関係)

領収書等貼付用紙

会派等の名称・議員氏名

日本共産党堺市議会議員団

| 使途項目 | 事務・事務所費 |
|---|---|
| 整理番号 | 20250422-40 |

領収書等貼付欄(複数枚の貼付は、不可)

別紙貼付

按分率(按分による支出の場合に使用)

50%　　3,844円　(按分率の根拠)

事務所使用状況報告の通り

(その他)

乾事務所　電話料金等

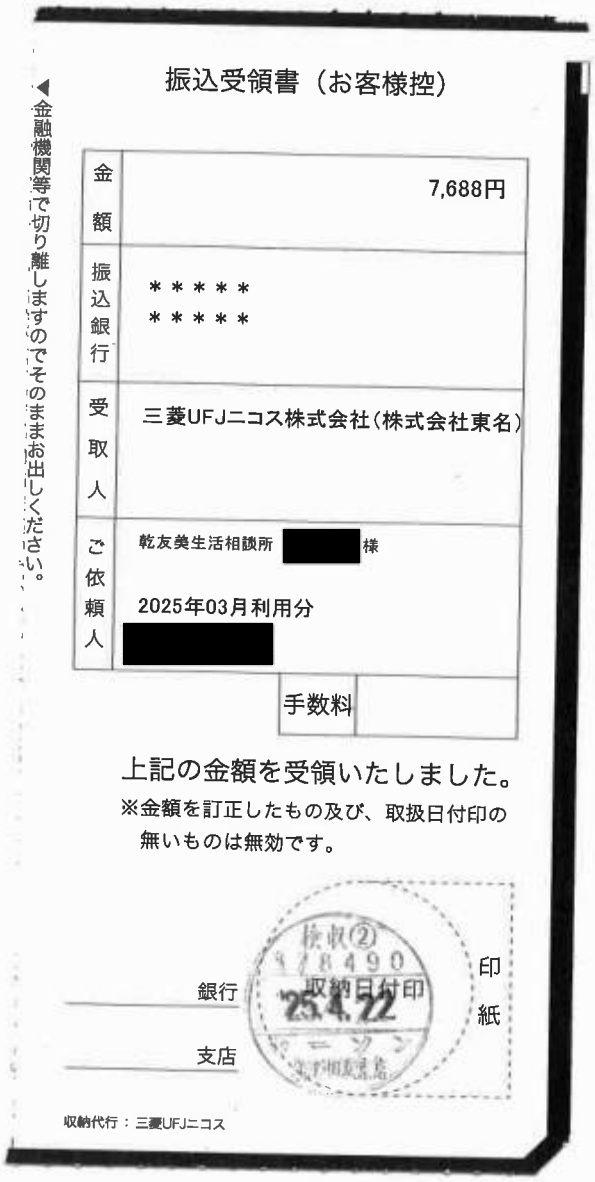

◀金融機関等で切り離しますのでそのままお出しください。

## 振込受領書（お客様控）

| | |
|---|---|
| 金額 | 7,688円 |
| 振込銀行 | ＊＊＊＊＊<br>＊＊＊＊＊ |
| 受取人 | 三菱UFJニコス株式会社（株式会社東名） |
| ご依頼人 | 乾友美生活相談所 [redacted] 様<br>2025年03月利用分<br>[redacted] |
| 手数料 | |

上記の金額を受領いたしました。

※金額を訂正したもの及び、取扱日付印の無いものは無効です。

銀行

支店

検収②
178490
収納日付印
25.4.22
マーソン
法律相談事務

印紙

収納代行：三菱UFJニコス

20250422-40

416AXK0015930#

## 【ご請求書】

| | | | |
|---|---|---|---|
| お客様番号 | [redacted] | お支払期限 | 2025年05月05日 |
| ご請求金額 | 7,688 円 | ご利用期間 | 2025年03月利用分 |
| ご利用住所 | 大阪府堺市東区北野田427 | | |

下記のとおりご請求いたします。

| 年月日 | ご利用明細 | 金額(円) |
|---|---|---|
| 2025/03 | オフィス光119利用料等(2025年3月利用分) | |

・本請求書はインボイス非対応となります。
インボイス対応の請求書や内訳明細は、
オフィスビリングPLUSにてご確認ください。
・記載のお支払期日以降、
本請求書はご利用できません。

**オフィスビリングPLUS**
https://www.officebilling-plus.com/
(二次元コードからもご確認いただけます)

※振込依頼書へ記載されている口座番号は、
今後廃止を予定しております。

お問い合わせ先：お客様サービスセンター 0570-011-988
[受付時間] 9:00～18:00(年末年始、一部の窓口を除く)

20250422-40

# ご利用料金請求書
USAGE STATEMENT

オフィスビリングPLUS

発行日 2025年04月01日
発行NO CH14595570
登録番号 T2190001015679

**乾友美生活相談所 様**

toümei 株式会社 東名

〒510-0001
三重県四日市市八田二丁目1番39号
URL https://www.toumei.co.jp/

日ごろ、弊社サービスをご利用いただきまして
誠にありがとうございます。
下記の通り、ご利用料金をご確認ください。

| お客様サービスセンタ | 受付時間 9：00～18:00 (年中無休・一部窓口を除く) 0120-119-116 |
|---|---|

音声ガイダンスが流れますので案内に従ってメニューを選択してください。

| 請求年月 BILLING PERIOD | お支払い方法 PAYMENT METHOD | お支払い期間 PAYMENT DEADLINE | ご請求額 INVOICE AMOUNT |
|---|---|---|---|
| 2025年04月 | コンビニ払い | 2025年05月05日 | 7,688円 |

| ご請求の内訳 | 金額(円) | お知らせ |
|---|---|---|
| ▼オフィス光119ご利用分 | | 2025年03月ご利用分 |
| オフィス光119 | 4,730 | |
| オフィス光電話 | 556 | |
| 電話付加サービス | 330 | |
| 通話料 | 535 | |
| 手数料・諸費用 | 327 | |
| （小計） | 6,478 | 詳細については、「ご利用料金内訳書」をご確認ください。 |
| | | |
| ▼その他（サービス） ご利用分 | | 2025年03月ご利用分 |
| プロバイダー料金 | 1,210 | |
| （小計） | 1,210 | 詳細については、「ご利用料金内訳書」をご確認ください。 |
| | | |
| （合計） | 7,688 | |

| | | | |
|---|---|---|---|
| 10% 対象 | 7,688 | 消費税 | 698 |
| 8% 対象 | 0 | 消費税 | 0 |
| 対象外 | 0 | 消費税 | 0 |



20250422-40

様式第11号(第6条関係)

領収書等貼付用紙

会派等の名称・議員氏名

日本共産党堺市議会議員団

| 使途項目 | 事務・事務所費 |
|---|---|
| 整理番号 | 20250423-41 |

領収書等貼付欄(複数枚の貼付は、不可)

別紙貼付

按分率(按分による支出の場合に使用)

%　　円　(按分率の根拠)

(その他)

乾　Apple pencil(第2世代)

領収書
2025.04.23 16:28
日本共産党　堺市議会議員 様

小計: ¥ 21,800
内消費税 @10.00%

上記正に領収いたしました

印紙税申告納
付につき下京
税務署承認済

Apple 京都
Apple Japan, Inc.
京都府京都市下京区
四条通高倉東入立売中之町83-1
登録番号: T3011103003992
kyoto@apple.com
075-757-8700
www.apple.com/jp/retail/kyoto

| | |
|---|---|
| Apple Pencil（第2世代） | ¥ 21,800 |

部品番号: MXN43J/A
シリアル番号: H95NX4B8JKM9
返品期限: 2025 05 07

サポート情報:
www.apple.com/jp/support

| | |
|---|---|
| 合計 | ¥ 21,800 |
| お支払方法 | |
| お支払額 現金 | ¥ 30,000 |
| お預かり金額 | ¥ 30,000 |
| お釣り | (¥ 8,200) |

内訳:

| 消費税率 | 合計（税込） |
|---|---|
| 10.00% | ¥ 21,800 |

*2025042 3R711111 10265*

https://www.apple.com/jp/legal/sales-support/sales-policies/retail-jp.html

20250423-41

様式第11号(第6条関係)

領収書等貼付用紙

会派等の名称・議員氏名

日本共産党堺市議会議員団

| 使途項目 | 資料購入費 |
|---|---|
| 整理番号 | 20250424-8 |

領収書等貼付欄(複数枚の貼付は、不可)

MAINICHI

# 領収証

ID( 3094)
No. 1- 10-0020-000

2025年04月分

市役所本館11階

日本共産党堺市議会議員団 様

| 銘柄 | 部 | 金額 |
|---|---|---|
| 毎日新聞セット※ | 1 | 4,900 |
| 合計 | | ¥4,900 |
| ※は軽減税率対象品目 | | (内消費税等¥363) |

お知らせ

日頃のご愛読有り難うございます。
コンビニ支払い等もございます。

毎度ご購読有難うございます。
右記の通り領収致しました。
8%対象 ¥4,900
(消費税 ¥363)

堺東販売所
〒590-0079 堺市堺区新町3-3
TEL: 072-232-0201 FAX: 072-232-0214
ユ)クリエイティブマネージメント 登録番号 T5120102012802

毎日新聞 領収印

4/24

按分率(按分による支出の場合に使用)

% 円 (按分率の根拠)

(その他)

毎日新聞

様式第11号(第6条関係)

領収書等貼付用紙

会派等の名称・議員氏名

日本共産党堺市議会議員団

| 使途項目 | 調査研究費 |
|---|---|
| 整理番号 | 20250424-42 |

領収書等貼付欄(複数枚の貼付は、不可)

別紙貼付

按分率(按分による支出の場合に使用)

％　　円　(按分率の根拠)

(その他)

乾　「堺市クビアカツヤカミキリ防除講習会」視察(駐車場代)

駐車券 ⇧

泉ヶ丘24時間駐車場
レアル・ユウ株式会社
T5140001072482
適用消費税率10%(税込)
お問い合わせ先
06-6841-5524

1-0045
25-04-24 13:38

精算04-24 16:17
駐車時間 2時間39分
駐車料金 700円
割引 0円
領収書
前払 0円
現金 700円
釣銭 500円
NO. 078205

20250424-42

様式第11号(第6条関係)

領収書等貼付用紙

会派等の名称・議員氏名

日本共産党堺市議会議員団

| 使途項目 | 事務・事務所費 |
|---|---|
| 整理番号 | 20250424-48 |

領収書等貼付欄(複数枚の貼付は、不可)

別紙貼付

按分率(按分による支出の場合に使用)

50%　　3,251円　(按分率の根拠)

事務所使用状況報告の通り

(その他)

藤本　憲　事務所　電話料金等

電話料金等払込受領証
西日本ご利用分

ATMまたはゆうちょ銀行・郵便局でお支払いの場合は、左側2枚をお出しください。上記以外でお支払いの場合は切り取らないでください。

ご請求先氏名
藤本　憲　様

お客様番号
[redacted]

2025年　4月ご請求分

金額(円)
¥6,503-

受取人
NTTファイナンス株[redacted]

お問合せ先　(無料)
0800-3335550

領収日附印
'25 4.24 [redacted]

収入印紙貼付欄

(金融機関・CVS用)→お客様

20250424-48

| お客様ご請求番号 BILLING NUMBER | 00-5085-0370 | 請求年月 MONTH OF ISSUE | 2025年 4月ご請求分 |
|---|---|---|---|

## ご請求内訳 (お客様番号 [redacted])

| 内訳項目 金額(円) CHARGE BREAKDOWN BY CATEGORY (YEN) | 内訳金額(円) AMOUNT (YEN) | 請求内訳等詳細 DETAILS OF CHARGE BREAKDOWN (本内訳は、各サービス提供事業者が発行したものです。) | | 税区分 TAX |
|---|---|---|---|---|
| ◆00-5085-0370 | | | | |
| ◇ＮＴＴ西日本ご利用分 | | | | |
| 5,156 | 5,400 | フレッツ 光ネクスト Ｆ 隼利用料 | 3月 1日～ 3月31日 | 合 算 |
| | -1,790 | 光もっともっと割 | 2026年02月～2026年04月以外の解約は解約金がかかります | 合 算 |
| | 500 | ひかり電話（基本料） | 3月 1日～ 3月31日 電話番号は072－256－4480 | 合 算 |
| | 200 | 複数チャネル使用料 | 3月 1日～ 3月31日 | 合 算 |
| | 100 | 追加番号使用料 | 3月 1日～ 3月31日 | 合 算 |
| | 72 | ひかり電話（通話料） | 3月 1日～ 3月31日 | 合 算 |
| | 6 | ユニバーサルサービス料他 | 3月 1日～ 3月31日 2番号分のご請求となります。 | 合 算 |
| | 150 | 発行手数料 | 本請求書等の発行にかかわる各種費用になります。 | 合 算 |
| | 50 | 収納手数料 | 本請求をコンビニエンスストア・各種金融機関でお支払いいただく場合の手数料です。 | 合 算 |
| | 468 | 消費税等相当額（合計） | 合算表示の料金合計×10% | |
| ◇ＮＴＴコミュニケーションズご利用分 | | | | |
| 27 | 25 | ナビダイヤルへの通話料（ひかり電話） | 3月 1日～ 3月31日。「0570」で始まる番号への通話料です。 | 合 算 |
| | 2 | 消費税等相当額（合計） | 合算表示の料金合計×10% | |
| ◇ＮＴＴ西日本分（小計） | | | | |
| 5,183 | 5,183 | （小計） | | |
| ◇ＮＴＴファイナンスご利用分 | | | | |
| 1,320 | 1,320 | ＯＣＮ光ｗｉｔｈフレッツ利用料等 ＮＴＴコム（回収代行）ご利用分。 | ＊ 契約番号：[redacted] | 非対象等 |

ユニバーサルサービス料他には、２０２４年４月利用料分から２０２５年３月利用料分まで、ユニバーサルサービス料に加え、電話リレーサービス料として１番号あたり１．１円（税込）が含まれています。
電話リレーサービス料については一般社団法人電気通信事業者協会のホームページをご確認下さい。
ｈｔｔｐｓ：／／ｗｗｗ．ｔｃａ．ｏｒ．ｊｐ／ｔｅｌｅｐｈｏｎｅｒｅｌａｙ＿ｓｅｒｖｉｃｅ＿ｓｕｐｐｏｒｔ／ｑａ／

＊＊＊ユニバーサルサービス料について＊＊＊
ユニバーサルサービス料は、あまねく日本全国においてユニバーサルサービス（ＮＴＴ東西の加入電話等）の提供を確保するためにご負担いただく料金です。なお、一般社団法人電気通信事業者協会から１番号あたりの費用（番号単価）が公表されています。



M20021121004 10621 10568 00 J

20250424-48

| お客様ご請求番号 BILLING NUMBER | 00-5085-0370 | 請求年月 MONTH OF ISSUE | 2025年 4月ご請求分 |
|---|---|---|---|

# ご請求内訳 (お客様番号 [redacted] )

| 内訳項目 金額(円) CHARGE BREAKDOWN BY CATEGORY (YEN) | 内訳金額(円) AMOUNT (YEN) | 請求内訳等詳細 DETAILS OF CHARGE BREAKDOWN (本内訳は、各サービス提供事業者が発行したものです。) | 税区分 TAX |
|---|---|---|---|
| ◇合計 | | | |
| 6,503 | 6,503 | 合計 | |
| | | <NTTファイナンスからのお知らせ> | |
| | | ○上記＊印はサービス提供者に代わって、ご請求させて いただきます。 | |

20250424-48



M20031121004 02226 10568 00

様式第11号(第6条関係)

領収書等貼付用紙

会派等の名称・議員氏名

日本共産党堺市議会議員団

| 使途項目 | 資料購入費 |
|---|---|
| 整理番号 | 20250425-9 |

領収書等貼付欄(複数枚の貼付は、不可)

ASA

25年04月分　　領収証

堺中央03
3.00

お問い合わせ番号
127

南瓦町 3 本館 11F
日本共産党堺市議会議員団　様

4/25

[redacted]

| 銘　柄 | 部数 | 金　額 |
|---|---|---|
| 朝日新聞(セット)※ | 1 | 4,900 |
| 日本経済新聞(セット)※ | 1 | 5,500 |

ご請求合計
￥10,400

8%対象　10,400円
(内消費税　770　円)
10%対象　0　円
(内消費税　0　円)

※は軽減税率対象です。

領収印

ASA堺中央
堺市北区新金岡町1-3-33
TEL: 072-257-8484　FAX: 072-257-0606
株式会社河内新聞舗　登録番号:T5120101001665
お客様の個人情報は当社で適切に管理し、当社が扱う承認のご案内やお勧め等に利用させていただきます

按分率(按分による支出の場合に使用)

%　　円　(按分率の根拠)

(その他)

朝日・日経新聞

様式第11号(第6条関係)

領収書等貼付用紙

会派等の名称・議員氏名

日本共産党堺市議会議員団

| 使途項目 | 資料購入費 |
|---|---|
| 整理番号 | 20250425-10 |

領収書等貼付欄(複数枚の貼付は、不可)

領収書　区域019　全戸0032　お問合せNo04270

お名前 日本共産党堺市議会議員団 様

議会

新本館 11F

7年　4月分

| | 銘柄 | | 部数 | 金額 |
|---|---|---|---|---|
| 1 | 読売新聞セット | ※ | 1 | 4,800 |
| 2 | | | | |
| 3 | | | | |
| | 合計 | | | 4,800円 |

◇左記の通り領収しました

領収日 7年4月24日

※は軽減税率(10.0%対象　0円消費税　0円)営業時間のご案内！平日１０時～
(8.0%対象　4,800円消費税　356円)１８時迄　日・祝日はお休みです

読売センター　宿院　TEL072-233-3493
堺市宿院町西２丁１－２６

領収印

按分率(按分による支出の場合に使用)

%　　円　(按分率の根拠)

(その他)

読売新聞

様式第11号(第6条関係)

領収書等貼付用紙

会派等の名称・議員氏名

日本共産党堺市議会議員団

| 使途項目 | 事務・事務所費 |
|---|---|
| 整理番号 | 20250425-43 |

領収書等貼付欄(複数枚の貼付は、不可)

別紙貼付

按分率(按分による支出の場合に使用)

50%　　142,400円　(按分率の根拠)

事務所使用状況報告の通り

(その他)

乾事務所　13インチMacBook　Air

セブン-イレブン
堺東駅前店
大阪府堺市堺区三国ヶ丘御幸通１８－１
電話：072-222-7511　ﾚｼﾞ#2

2025年04月25日(金) 14:06　責212
インターネットショッピング払込領収書

お客様控

乾　友美　様

￥284,800-

払込先名　Apple Store（代行三井住友カード）
お客様用連絡先
0120-993-993

払込票番号
7261-71072-2689

2025年04月25日

ストアスタンプ

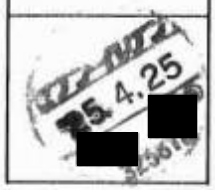


■商品・サービス等の提供方法は払込先より案内されております。（この領収書が必要になる場合もあります。）
■注文内容についてのお問合せや変更・取消・返品・返金等は、上記、お客様用連絡先にお問合せ下さい。
■本票を保管頂く場合は、印刷面を内側に折り、保管をお願い致します。
※インボイスの発行はお客様からサービス事業者にお問合せ下さい。

セブン-イレブン
堺東駅前店
大阪府堺市堺区三国ヶ丘御幸通１８－１
電話：072-222-7511　ﾚｼﾞ#2

2025年04月25日(金) 14:06　責212
公共料金・インターネットショッピング等の受付明細は下記のとおりです。
Apple Store（代行三井住友カード）　1件
計　1件
※インボイスの発行はお客様からサービス事業者にお問合せ下さい。

20250425-43

# 領収証

**Apple Japan, Inc.**
(Apple Japan 合同会社)
登録番号 T3011103003992
東京都港区六本木6丁目10番1号
六本木ヒルズ 〒106-6140

**ご注文番号:** W1685010075
**ご請求番号:** MB69445339
**お客様番号:** [redacted]
**ご請求日:** 04/29/2025
**ご請求金額:** 284,800 円
**発行日:** 04/25/2025

**請求先**
〒[redacted]
大阪府
大阪府堺市
[redacted]
乾 友美 様

**配送先**
〒[redacted]
大阪府
大阪府堺市
[redacted]
乾 友美 様

| 製品番号 | 製品名 / 構成 | 数量 | 単価(税込) | 小計(税込) | 消費税率 |
|---|---|---|---|---|---|
| Z1H9 | 13インチMacBook Air - スカイブルー<br>M4 CHIP WITH 10C CPU, 10C GPU<br>32GB unified memory<br>70W USB-C Power Adapter<br>1TB SSD storage<br>Two Thunderbolt 4 Ports<br>Touch ID<br>Liquid Retina display<br>Force Touch Trackpad<br>NONE<br>NONE<br>NONE<br>KEYBOARD-JPN<br>COUNTRY KIT-JPN<br>Agreement No.: W1685010075 | 1 | 284,800 | 284,800 | 10% |

20250425-43.

# 領収証

**Apple Japan, Inc.**
(Apple Japan 合同会社)
登録番号 T3011103003992
東京都港区六本木6丁目10番1号
六本木ヒルズ 〒106-6140

**ご注文番号:** W1685010075
**ご請求番号:** MB69445339
**お客様番号:** [redacted]
**ご請求日:** 04/29/2025
**ご請求金額:** 284,800 円
**発行日:** 04/25/2025

**請求先**
〒[redacted]
大阪府
大阪府堺市
[redacted]
乾 友美 様

**配送先**
〒[redacted]
大阪府
大阪府堺市
[redacted]
乾 友美 様

| 製品番号 | 製品名 / 構成 | 数量 | 単価(税込) | 小計(税込) | 消費税率 |
|---|---|---|---|---|---|

上記金額を正に領収いたしました。
領収日: 04/29/2025

| | 消費税率 | 税抜金額 (円) | 消費税 (円) | 合計額 (円) |
|---|---|---|---|---|
| 小計 | 10% | 258,909 | 25,891 | 284,800 |
| 合計 | | | | 284,800 |

20250425-43

セブン-イレブン

# インターネットショッピング払込票

店員に「画面に表示しているバーコード」のスキャンをお申し付けください。

スキャンできない場合は、バーコード上にある13ケタの番号を店員にお伝えください。

覗き見防止、破損防止用のシートが貼られている場合や画面のバックライトが点灯していない場合はスキャンができないことがあります。

払込票番号

7261-71072-2689

お支払いのみ

お渡し商品なし

**受付方法** 前払い（現金支払い）
**お客様名** 乾　友美　様
**払込先名** Ａｐｐｌｅ　Ｓｔｏｒｅ（代行三井住友カード）
**払込金額** 284,800円
**払込期限** 2025年4月28日（月）
**お渡し方法** 払込先の指定する方法にて提供

お客様用 連絡先
0120-993-993

ご注意事項（必ずお読みください）

20250425-43


https://payment.sej.co.jp/od/hisp.asp?5070226171072268649 6add06b40017a
2025/04/25 14:10
1 / 2ページ

# 請求書

**Apple Japan, Inc.**
(Apple Japan 合同会社)
登録番号 T3011103003992
東京都港区六本木6丁目10番1号
六本木ヒルズ 〒106-6140

**ご注文番号:** W1685010075
**ご請求番号:** MB69445339
**お客様番号:** [redacted]
**ご請求日:** 04/29/2025
**ご請求金額:** 284,800 円
**ご注文日:** 04/25/2025

**請求先**
〒[redacted]
大阪府
大阪府堺市
[redacted]
乾 友美 様

**配送先**
〒[redacted]
大阪府
大阪府堺市
[redacted]
乾 友美 様

| 製品番号 | 製品名 / 構成 | 数量 | 単価(税込) | 小計(税込) | 消費税率 |
|---|---|---|---|---|---|
| Z1H9 | 13インチMacBook Air - スカイブルー<br>M4 CHIP WITH 10C CPU, 10C GPU<br>32GB unified memory<br>70W USB-C Power Adapter<br>1TB SSD storage<br>Two Thunderbolt 4 Ports<br>Touch ID<br>Liquid Retina display<br>Force Touch Trackpad<br>NONE<br>NONE<br>NONE<br>KEYBOARD-JPN<br>COUNTRY KIT-JPN<br>Agreement No.: W1685010075 | 1 | 284,800 | 284,800 | 10% |

20250425-43

# 請求書

**Apple Japan, Inc.**
(Apple Japan 合同会社)
登録番号 T3011103003992
東京都港区六本木6丁目10番1号
六本木ヒルズ 〒106-6140

**ご注文番号:** W1685010075
**ご請求番号:** MB69445339
**お客様番号:** [redacted]
**ご請求日:** 04/29/2025
**ご請求金額:** 284,800 円
**ご注文日:** 04/25/2025

**請求先**
〒[redacted]
大阪府
大阪府堺市
[redacted]
乾 友美 様

**配送先**
〒[redacted]
大阪府
大阪府堺市
[redacted]
乾 友美 様

| 製品番号 | 製品名 / 構成 | 数量 | 単価(税込) | 小計(税込) | 消費税率 |
|---|---|---|---|---|---|

| | 消費税率 | 税抜金額 (円) | 消費税 (円) | 合計額 (円) |
|---|---|---|---|---|
| 小計 | 10% | 258,909 | 25,891 | 284,800 |
| 合計 | | | | 284,800 |

20250425-43

# 請求書

**Apple Japan, Inc.**
(Apple Japan 合同会社)
登録番号 T3011103003992
東京都港区六本木6丁目10番1号
六本木ヒルズ 〒106-6140

**ご注文番号:** W1685010075
**ご請求番号:** MB69445339
**お客様番号:** [redacted]
**ご請求日:** 04/29/2025
**ご請求金額:** 284,800 円
**ご注文日:** 04/25/2025

**請求先**
〒[redacted]
大阪府
大阪府堺市
[redacted]
乾 友美 様

**配送先**
〒[redacted]
大阪府
大阪府堺市
[redacted]
乾 友美 様

| 製品番号 | 製品名 / 構成 | 数量 | 単価(税込) | 小計(税込) | 消費税率 |
|---|---|---|---|---|---|

Serial Numbers for Item 000010
CQ7XXP00L9

20250425-43

# 納品書

[redacted]

**Apple Japan, Inc.**
(Apple Japan 合同会社)
登録番号 T3011103003992
東京都港区六本木6丁目10番1号
六本木ヒルズ 〒106-6140

**ご注文番号:** W1685010075
**ご請求番号:** MB69445339
**お客様番号:** [redacted]
**ご請求日:** 04/29/2025
**ご請求金額:** 284,800 円

**請求先**
〒[redacted]
大阪府
大阪府堺市
[redacted]
乾 友美 様

**配送先**
〒[redacted]
大阪府
大阪府堺市
[redacted]
乾 友美 様

| 製品番号 | 製品名 / 構成 | 数量 | 単価(税込) | 小計(税込) | 消費税率 |
|---|---|---|---|---|---|
| Z1H9 | 13インチMacBook Air - スカイブルー<br>M4 CHIP WITH 10C CPU, 10C GPU<br>32GB unified memory<br>70W USB-C Power Adapter<br>1TB SSD storage<br>Two Thunderbolt 4 Ports<br>Touch ID<br>Liquid Retina display<br>Force Touch Trackpad<br>NONE<br>NONE<br>NONE<br>KEYBOARD-JPN<br>COUNTRY KIT-JPN<br>Agreement No.: W1685010075 | 1 | 284,800 | 284,800 | 10% |

20250425-43

# 納品書

**Apple Japan, Inc.**
(Apple Japan 合同会社)
登録番号 T3011103003992
東京都港区六本木6丁目10番1号
六本木ヒルズ 〒106-6140

**ご注文番号:** W1685010075
**ご請求番号:** MB69445339
**お客様番号:** [redacted]
**ご請求日:** 04/29/2025
**ご請求金額:** 284,800 円

**請求先**
〒[redacted]
大阪府
大阪府堺市
[redacted]
乾 友美 様

**配送先**
〒[redacted]
大阪府
大阪府堺市
[redacted]
乾 友美 様

| 製品番号 | 製品名 / 構成 | 数量 | 単価(税込) | 小計(税込) | 消費税率 |
|---|---|---|---|---|---|

| | 消費税率 | 税抜金額 (円) | 消費税 (円) | 合計額 (円) |
|---|---|---|---|---|
| 小計 | 10% | 258,909 | 25,891 | 284,800 |
| 合計 | | | | 284,800 |

20250425-43

様式第11号(第6条関係)

領収書等貼付用紙

会派等の名称・議員氏名

日本共産党堺市議会議員団

| 使途項目 | 事務・事務所費 |
|---|---|
| 整理番号 | 20250425-44 |

領収書等貼付欄(複数枚の貼付は、不可)

別紙貼付

按分率(按分による支出の場合に使用)

50%　　65,000円　(按分率の根拠)

事務所使用状況報告の通り

(その他)

乾事務所　家賃

領　収　証　堺市議会議員　軽友美様　No.

金額　¥130000.-

内　訳

現　金

小切手　／

手　形　／

消費税額等（　%）

消費税額等（　%）

但　令和7年5月分家賃

令和7年4月25日　上記正に領収いたしました

〒[redacted]

堺市[redacted]

登録番号

GR1623

20250425-44

様式第11号(第6条関係)

領収書等貼付用紙

会派等の名称・議員氏名

日本共産党堺市議会議員団

| 使途項目 | 人件費 |
|---|---|
| 整理番号 | 20250428-12 |

領収書等貼付欄(複数枚の貼付は、不可)

別紙貼付

按分率(按分による支出の場合に使用)

% 52,445円 (按分率の根拠)

(その他)

議員団事務局 社会保険料(事業主負担分)

# 納入告知書　納付書＊領収証書

国庫金　厚生保険

| 年度 | 年金特別会計 | 厚生労働省所管 | 取扱庁番号 | 取扱庁名 |
|---|---|---|---|---|
| 7 | 0343 | 6118 | 00064519 | 厚生労働省年金局（堺東　） |

Pay-easy（ペイジー）

納付目的年月　令和 7年 3月分

納付期限　令和 7年 4月30日　右記のとおり納付してください。
令和 7年 4月18日

| 健康勘定 | 厚生年金勘定 | 業務勘定 |
|---|---|---|
| 健康保険料 | 厚生年金保険料 | 子ども・子育て拠出金 |
| 40222円 | 62220円 | 1224円 |

納付目的
健康保険料
厚生年金保険料
子ども・子育て拠出金
令和 7年度
厚生労働省所管
年金特別会計

| 事業所整理記号 | 事業所番号 | うち証券受領 |
|---|---|---|
| 64ニウ | 01658 | 円 |

証券受領　全部　一部

| 合計額 |
|---|
| ¥1,036,666 |

| 収納機関番号 | 納付番号 | 確認番号 |
|---|---|---|
| 00500 | 1225413300007101 | 86889 |

納付場所　日本銀行本店、支店、代理店、歳入代理店又は日本年金機構
堺東　年金事務所

延滞金の計算方法　期限内に完納されなかったときは、延滞金の納付を要します。
（健康保険法第181条、同法附則第9条、厚生年金保険法第87条、同法附則第17条の14、子ども・子育て支援法第71条）
弁済の充当の順序は、元本に充て、次いで延滞金に充てる。

歳入徴収官
厚生労働省年金局事業管理課長

590-0078 堺市　堺区　南瓦町 3-1
堺市役所内

日本共産党堺市議会議員団事務局
森田　晃一　様
2643　64-ニウ　01658　090703

上記の合計額を領収しました。
（領収日付等）

（納付者渡し）

年金事務所の窓口以外で、日本年金機構の職員がこの領収証書により領収することはありません。
この納入告知書（納付書）はＰａｙ－ｅａｓｙ（ペイジー）対応のＡＴＭ、インターネットバンキング等を利用して納付することができます。

翌年度５月１日以降現年度歳入組入

20250428-12

大阪信用金庫

マルチペイメントサービス　ご利用開始時刻　2025/04/28 15:42

# 取引履歴照会

**税金・各種料金の払込みの詳細を表示します。**

**受付番号： 0HVHL0SAQDM4**
**受付時刻： 2025年04月28日15時41分33秒**

## 引落先情報

| 引落口座 |
| --- |
| 堺東支店　普通 [redacted] |

## 払込書情報

**社会保険料等（国庫金）**

| | |
| --- | --- |
| 納付番号 | 1225413300000710 |
| お名前 | ﾆﾎﾝｷﾖｳｻﾝﾄｳｻｶｲｼｷﾞｶｲｷﾞｲﾝﾀﾞ |
| 払込金額 | 103,666円 |
| （内延滞金） | － |
| （内手数料） | － |

20250428-12

様式第11号(第6条関係)

領収書等貼付用紙

会派等の名称・議員氏名

日本共産党堺市議会議員団

| 使途項目 | 人件費 |
|---|---|
| 整理番号 | 20250428-20 |

領収書等貼付欄(複数枚の貼付は、不可)

別紙貼付

按分率(按分による支出の場合に使用)

%　　円　(按分率の根拠)

(その他)

議員団事務局雇用職員・福利厚生　SCKサービスセンター会費4月～6月分　口座振替

## ＳＣＫサービスセンター会費領収書

事業所名　：　日本共産党堺市議会議員団事務局 様
事業所番号：　01629

右記、センター会費を領収いたしました。

令和 7年 7月 2日 発行

| 令和 7年 4月～ 6月分 | |
|---|---|
| 領 収 金 額 | ¥2,100 |
| 領収(振替)日 | 令和 7年 4月28日 |
| 金融機関名 | 三菱ＵＦＪ銀行<br>堺支店 |
| 口 座 番 号 | [redacted] |

（公財）堺市産業振興センター
〒591-8025
堺市北区長曽根町183番地5

TEL:072-255-1515 FAX:072-255-5151
https://www.sck.or.jp/
kousei@sck.or.jp

[redacted]

20250428-20

様式第11号(第6条関係)

領収書等貼付用紙

会派等の名称・議員氏名

日本共産党堺市議会議員団

| 使途項目 | 事務・事務所費 |
|---|---|
| 整理番号 | 20250428-28 |

領収書等貼付欄(複数枚の貼付は、不可)

別紙貼付

按分率(按分による支出の場合に使用)

%　　円　(按分率の根拠)

(その他)

藤本幸子事務所　家賃

# 領　収　証

藤本　さちこ　　様 No. ＿＿＿＿

￥５０,０００-

但　藤本さちこ事務所家賃４月分として

入金日　2025 年　4 月　28 日　上記正に領収いたしました

収入印紙

内訳

税抜金額

消費税額等（　%）

日本共産党堺地区委員会 [redacted]

堺市西区浜寺石津町東1丁4番2

TEL０７２－２４４－４０８０

20250428-28

様式第11号(第6条関係)

領収書等貼付用紙

会派等の名称・議員氏名

日本共産党堺市議会議員団

| 使途項目 | 事務・事務所費 |
|---|---|
| 整理番号 | 20250430-21 |

領収書等貼付欄(複数枚の貼付は、不可)

別紙貼付

按分率(按分による支出の場合に使用)

%　　円　(按分率の根拠)

(その他)

議員控室　電話料金(回線使用料)　口座振替

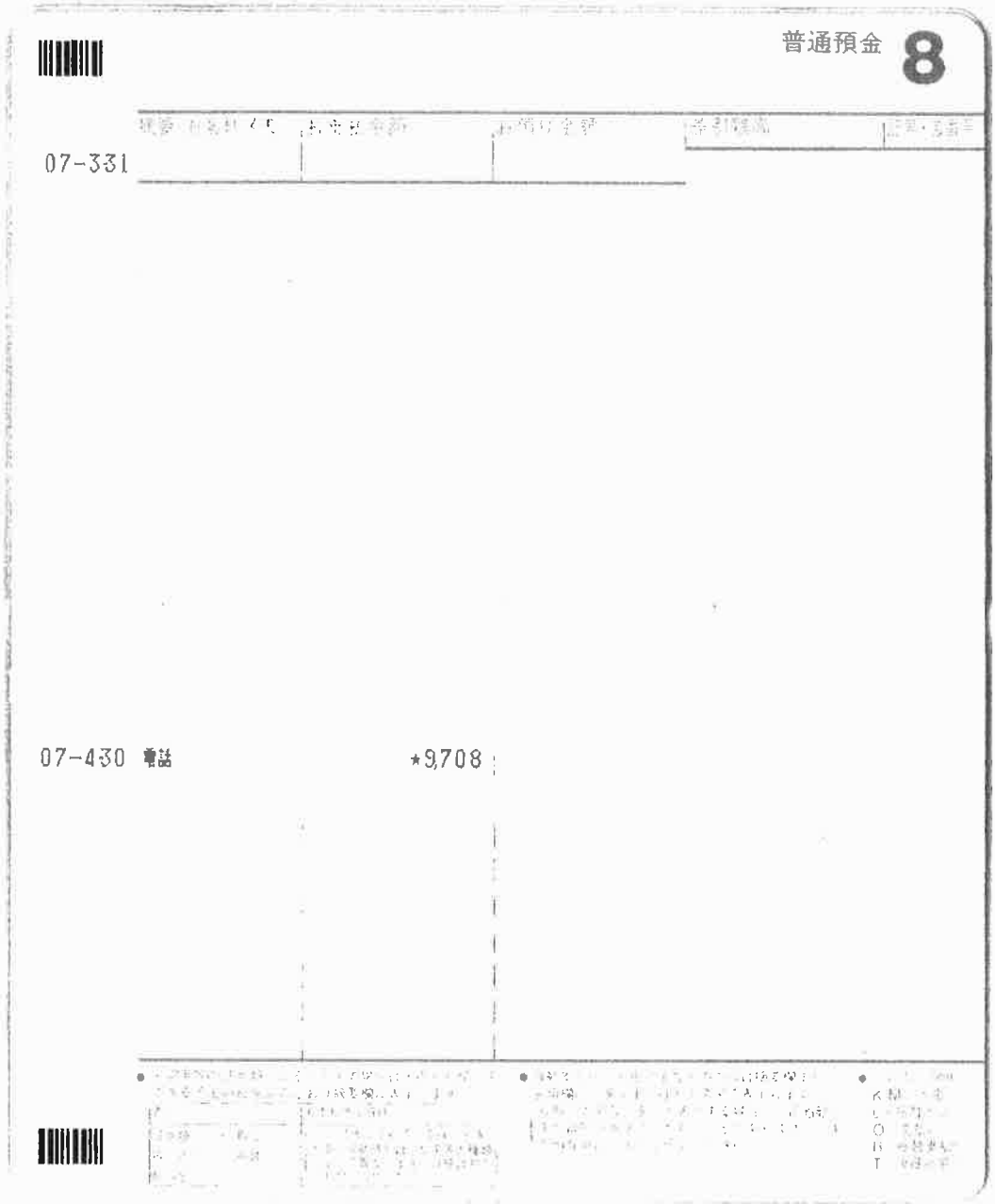


20250430-21

| 請求年月 MONTH OF ISSUE | 2025年　4月ご請求分 |
|---|---|

請求額確定日 2025 年　4月 13日

日頃、サービスをご利用いただきまして誠にありがとうございます。



| 内訳項目　金額（円） CHARGE BREAKDOWN BY CATEGORY (YEN) | 内訳金額（円） AMOUNT (YEN) | 請求内訳等詳細 (DETAILS OF CHARGE BREAKDOWN) 〔本内訳は、各サービス提供事業者が発行したものです。〕 | | 税区分 (TAX) |
|---|---|---|---|---|
| ◆[redacted] | | ３月分 | | |
| | | | | |
| ◇ＮＴＴ西日本ご利用分 4,854 | 5,400 | フレッツ　光ネクスト　Ｆ　単利用料 | ２月　１日～　２月２８日 | 合　算 |
| | -1,790 | 光もっともっと割 | ２０２６年０６月～２０２６年０８月以 | 合　算 |
| | | | 外の解約は解約金がかかります | |
| | 500 | ひかり電話（基本料） | ２月　１日～　２月２８日 | 合　算 |
| | 300 | ひかり電話対応機器使用料 | ２月　１日～　２月２８日 | 合　算 |
| | 3 | ユニバーサルサービス料他 | ２月　１日～　２月２８日　１番号分 | 合　算 |
| | | | のご請求となります。 | |
| | 441 | 消費税等相当額（合計） | 合算表示の料金合計×１０％ | |
| | | | | |
| ◇ＮＴＴ西日本分（小計） 4,854 | 4,854 | （小計） | | |
| | | | | |
| | | ４月分 | | |
| | | | | |
| ◇ＮＴＴ西日本ご利用分 4,854 | 5,400 | フレッツ　光ネクスト　Ｆ　単利用料 | ３月　１日～　３月３１日 | 合　算 |
| | -1,790 | 光もっともっと割 | ２０２６年０６月～２０２６年０８月以 | 合　算 |
| | | | 外の解約は解約金がかかります | |
| | 500 | ひかり電話（基本料） | ３月　１日～　３月３１日 | 合　算 |
| | 300 | ひかり電話対応機器使用料 | ３月　１日～　３月３１日 | 合　算 |
| | 3 | ユニバーサルサービス料他 | ３月　１日～　３月３１日　１番号分 | 合　算 |
| | | | のご請求となります。 | |
| | 441 | 消費税等相当額（合計） | 合算表示の料金合計×１０％ | |
| | | | | |
| ◇ＮＴＴ西日本分（小計） 4,854 | 4,854 | （小計） | | |
| | | | | |
| | | | | |
| ◇合計 9,708 | 9,708 | 合計 | ２か月分のご請求額です。 | |

20250430-21

＊＊＊ユニバーサルサービス料について＊＊＊
ユニバーサルサービス料は、あまねく日本全国においてユニバーサルサービス（ＮＴＴ東西の加入電話等）の提供を確保するためにご負担いただく料金です。
なお、社団法人電気通信事業者協会から１番号当たりの費用（番号単価）が公表されています。

様式第11号(第6条関係)

領収書等貼付用紙

会派等の名称・議員氏名

日本共産党堺市議会議員団

| 使途項目 | 事務・事務所費 |
|---|---|
| 整理番号 | 20250430-22 |

領収書等貼付欄(複数枚の貼付は、不可)

別紙貼付

按分率(按分による支出の場合に使用)

％　　円　(按分率の根拠)

(その他)

議員控室　コピー機カウンター料/パソコン・セキュリティー利用料　口座振替

20250430-22

590-0078
堺市堺区南瓦町３－１

日本共産党　堺市議会議員団

御中

毎度格別のお引立に預り厚くお礼申し上げます。
ご請求内容のお問合わせ、ご請求の住所、部課名、届け日の変更は下記の窓口へ、「お問合せ番号」と共にご連絡をお願いします。

530-0005
大阪市北区中之島３丁目２番１８号
住友中之島ビル　１０Ｆ

富士フイルムサービスクリエイティブ
事務サービス部

TEL：0120-069-840
FAX：0120-600-695

お問合せ番号：T300712114

| お支払のご案内 | | |
|---|---|---|
| | お支払約束日 | 2025年04月30日 |
| | お支払方法 | 口座振替 |
| | 金融機関名 | 三菱ＵＦＪ銀行 |
| | 本・支店名 | 堺支店 |
| | 預金種目/口座番号 | 普通預金　/　********** |
| | 指定口座名 | 上記、お支払約束日に口座より引落しさせて頂きます。 |

【ご案内】請求・支払いについてのお問い合わせやご依頼をWEBで受付しています。“JMFAQ”で検索するとアクセスいただけますので、ぜひご利用ください。
https://www.fujifilm.com/fb/support/callcenter/seikyu

備考：

FUJIFILM

# 請　求　書

発　行　日：2025年04月02日
請求書番号：850401-0374063

日本共産党　堺市議会議員団

様

富士フイルムビジネスイノベーションジャパン株式会社

| 今回ご請求額 | 9,278円 |
|---|---|

毎度お引立を賜りありがとうございます。上記のとおりご請求申し上げます。
お問合わせ番号：T300712114　電話：0120-069-840
登録番号：T1011101015050

| | 料金項目／品名 | 期間／送品NO | 枚数/数量 | 単価 | 小計（円） | 合計（円） |
|---|---|---|---|---|---|---|
| 1 | トータルサービス料金 | 2025/03/01-2025/03/31 | | | | 8435 |
| 2 | 黒モード | 1ｶｳﾝﾄ 以上 | 895 | 2.00 | 1790 | |
| 3 | フルカラー | 1ｶｳﾝﾄ 以上 | 443 | 15.00 | 6645 | |
| 4 | ご使用合計 | | 1338 | | | |
| 5 | | | | | | |
| 6 | 【代金/料金合計】 | | | | | 8435 |
| 7 | 【消費税および地方消費税(10%)】 | | | | | 843 |
| 8 | 【今回ご請求額】 | | | | | 9278 |
| 9 | | | | | | |
| 10 | ※ご利用機種/機械番号:Apeos C2570 (Model-PFS) | 610386 | | | | |
| 11 | （今回）（前回）（テスト）（ミス） | 2025/03/01-2025/03/31 | | | | |
| 12 | 1（28427）（27529）（0）（3） | 設置先：日本共産党　堺市議会議員団 | | | | |
| 13 | 2（　）（　）（　）（　） | | | | | |
| 14 | 3（6378）（5933）（0）（2） | 部門名：事務局 | | | | |
| 15 | | | | | | |

20250430-22

e 16400 07148 026 ﾆﾎ3 0000 07148 026 01 1 2　12412010 5126004 T300712114　3300382994 T300712114
31 0407 01 0A8 506 1NK 0000 1/1 001 0　TCH W8　01　1 004987 0

# 請求書

発　行　日：2025年04月02日
請求書番号：850401-0520738

日本共産党　堺市議会議員団　様

富士フイルムビジネスイノベーションジャパン[redacted]

| 今回ご請求額 | 7,920円 |
|---|---|

毎度お引立を賜りありがとうございます。上記のとおりご請求申し上げます。
ご請求内容のお問合わせ、ご請求の住所、部課名、届け日の変更の際は、下記にご連絡をお願いいたします。

お問合せ番号：3309481906　電話：0120-069-840

【ご案内】請求・支払いについてのお問い合わせやご依頼をWEBで受付しています。"JMFAQ"で検索するとアクセスいただけますので、ぜひご利用ください。
https://www.fujifilm.com/fb/support/callcenter/seikyu

登録番号：T1011101015050

| お支払のご案内 | | |
|---|---|---|
| | お支払約束日 | 2025年04月30日 |
| | お支払方法 | 口座振替 |
| | 金融機関名 | 三菱ＵＦＪ銀行 |
| | 本・支店名 | 堺支店 |
| | 預金種目／口座番号 | 普通預金　／　********** |
| | 指定口座名 | 上記、お支払約束日に口座より引落しさせて頂きます。 |

| | 料金項目／品名 | 期間／送品NO | 枚数/数量 | 単価 | 小計（円） | 合計（円） |
|---|---|---|---|---|---|---|
| 1 | beat/solo サービス | 2025/03/01-2025/03/31 | | | | 6800 |
| 2 | beat PCクライアントアンチウイルスサービス | 2025/03/01-2025/03/31 | | | | 400 |
| 3 | | | | | | |
| 4 | 【代金/料金合計】 | | | | | 7200 |
| 5 | 【消費税および地方消費税(10%)】 | | | | | 720 |
| 6 | 【今回ご請求額】 | | | | | 7920 |
| 7 | | | | | | |
| 8 | | | | | | |
| 9 | | | | | | |
| 10 | | | | | | |
| 11 | | | | | | |
| 12 | | | | | | |
| 13 | | | | | | |
| 14 | | | | | | |
| 15 | | | | | | |
| 16 | | | | | | |
| 17 | | | | | | |
| 18 | | | | | | |
| 19 | | | | | | |
| 20 | | | | | | |
| 21 | | | | | | |
| 22 | | | | | | |
| 23 | | | | | | |
| 24 | | | | | | |
| 25 | | | | | | |
| 26 | | | | | | |
| 27 | | | | | | |
| 28 | | | | | | |

16400 07148 026 3309481906 31 0407 0C9
A-059796　　ニ本3　3309481906 510 1NK 0000 12412010

31 備考：

M1F003

20250430-22

様式第11号(第6条関係)

領収書等貼付用紙

会派等の名称・議員氏名

日本共産党堺市議会議員団

| 使途項目 | 事務・事務所費 |
|---|---|
| 整理番号 | 20250430-25 |

領収書等貼付欄(複数枚の貼付は、不可)

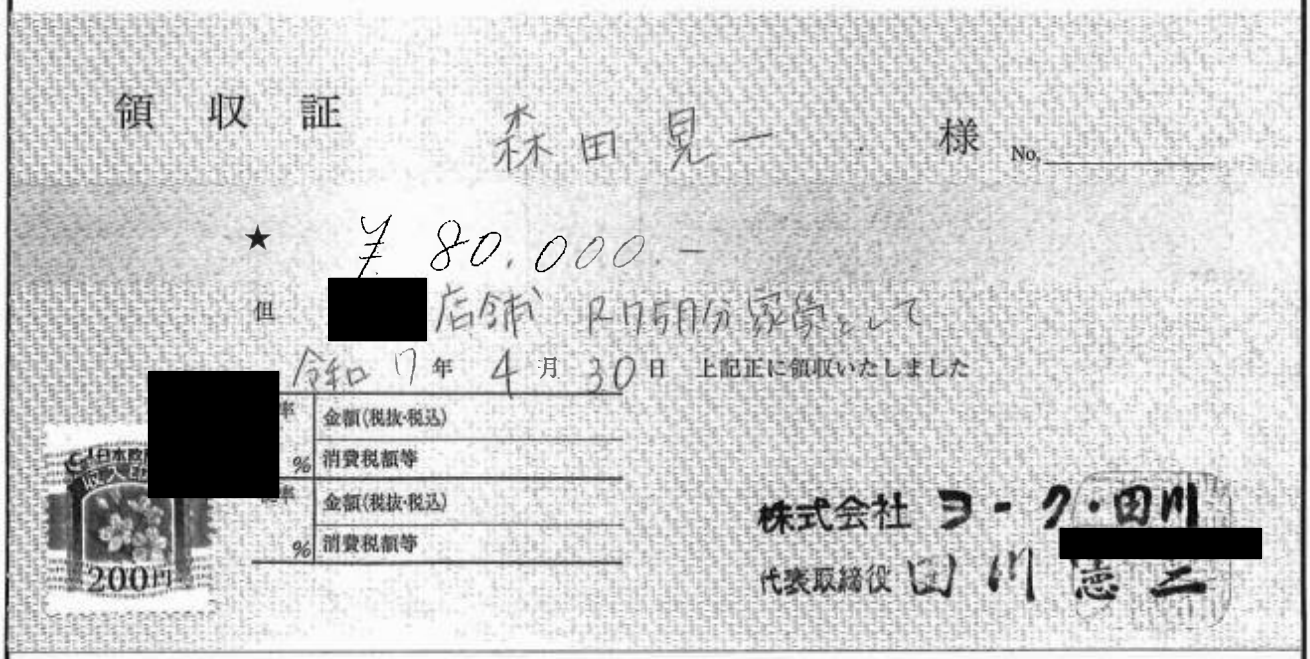

領収証　森田晃一　様　No.

★ ¥80,000.-

但 [redacted] 店舗 R7.5月分家賃として

令和7年 4月 30日 上記正に領収いたしました

| 率 | 金額(税抜・税込) |
|---|---|
| % | 消費税額等 |
| 率 | 金額(税抜・税込) |
| % | 消費税額等 |

200円

株式会社 ヨ・ク・田川 [redacted]

代表取締役 田川憲二

按分率(按分による支出の場合に使用)

40%　　32,000円　(按分率の根拠)

事務所使用状況報告の通り

(その他)

森田事務所　家賃

様式第11号(第6条関係)

領収書等貼付用紙

会派等の名称・議員氏名

日本共産党堺市議会議員団

| 使途項目 | 事務・事務所費 |
|---|---|
| 整理番号 | 20250501-27 |

領収書等貼付欄(複数枚の貼付は、不可)

別紙貼付

按分率(按分による支出の場合に使用)

50%　　1,637円　(按分率の根拠)

事務所使用状況報告の通り

(その他)

乾事務所　水道料金

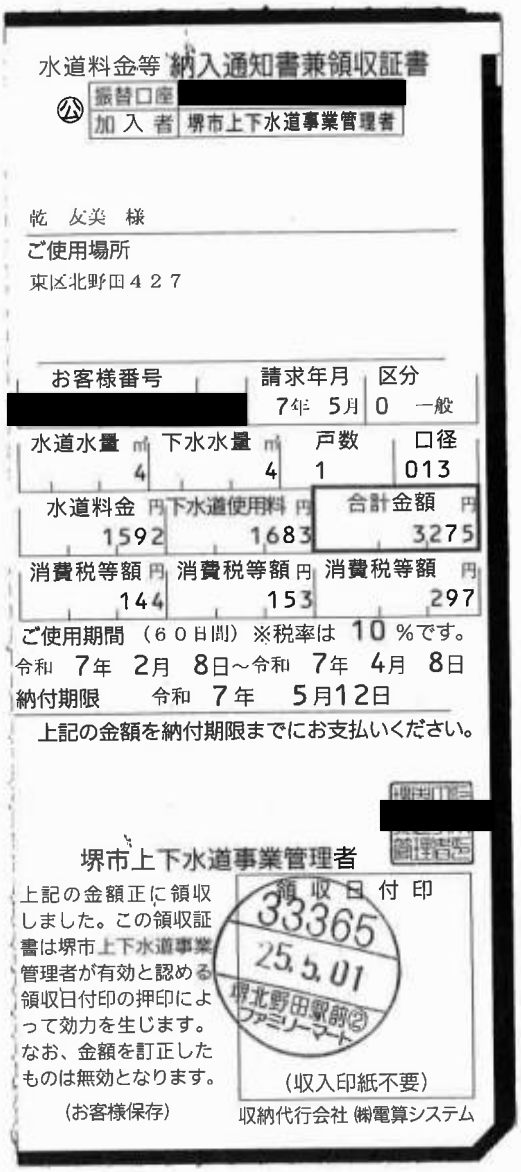

水道料金等納入通知書兼領収証書

公 振替口座 [redacted]
加入者 堺市上下水道事業管理者

乾 友美 様

ご使用場所
東区北野田４２７

| お客様番号 | 請求年月 | 区分 |
|---|---|---|
| [redacted] | 7年 5月 | 0 一般 |

| 水道水量 m³ | 下水水量 m³ | 戸数 | 口径 |
|---|---|---|---|
| 4 | 4 | 1 | 013 |

| 水道料金 円 | 下水道使用料 円 | 合計金額 円 |
|---|---|---|
| 1592 | 1683 | 3275 |

| 消費税等額 円 | 消費税等額 円 | 消費税等額 円 |
|---|---|---|
| 144 | 153 | 297 |

ご使用期間 （６０日間）※税率は 10 %です。
令和 7年 2月 8日～令和 7年 4月 8日
納付期限 令和 7年 5月12日

上記の金額を納付期限までにお支払いください。

[redacted]

堺市上下水道事業管理者

上記の金額正に領収しました。この領収証書は堺市上下水道事業管理者が有効と認める領収日付印の押印によって効力を生じます。なお、金額を訂正したものは無効となります。

（お客様保存）

領収日付印
33365
25.5.01
堺北野田駅前②
ファミリーマート

（収入印紙不要）

収納代行会社 ㈱電算システム

FamilyMart
堺北野田駅前店
大阪府堺市東区北野田１０７７番地
アミナス北野田１１０号
電話：072-230-0072

2025年 5月 1日（木）13:30
ﾚｼﾞ 3-7997 責No.005

下記公共料金等の代理受領は
別領収証となります
電算システム公共代行 1件

20250501-27

様式第11号(第6条関係)

領収書等貼付用紙

会派等の名称・議員氏名

日本共産党堺市議会議員団

| 使途項目 | 資料購入費 |
|---|---|
| 整理番号 | 20250511-34 |

領収書等貼付欄(複数枚の貼付は、不可)

別紙貼付

按分率(按分による支出の場合に使用)

％　　円　(按分率の根拠)

(その他)

藤本　憲　書籍代

「大人の発達障害　グレーゾーンの人たち」

20250511-34

2025年 5月11日(日)

# 領 収 証

藤本 憲 様

¥1,540－

上記正に領収しました（消費税等 ¥１４０－を含みます）

パルネット　ベルマージュ堺店
大阪府堺市堺区田出井町１番ベルマージュ堺２階
ＴＥＬ：０７２－２２６－７６７０

※保管上のお願い
財布等で保管戴く場合、印刷面を内側に折って保管願います。

領 パルネット 収

担当者 [redacted]

0001-0950-8682

現計 ¥1,540
(消費税等 ¥140)

2025年 5月11日(日) 16:12 No:0001

9784065206102 1922347014009
2506理工学書 ¥1,400

小　計 ¥1,400
外税対象額 10.00% ¥1,400
外税 10.00% ¥140
合計 ¥1,５４０
(内消費税等 ¥140)

軽は軽減税率（８％）適応商品
株式会社　松原書店
事業者登録番号：T5120101025739

お客様のご都合による返品はお断りしております。
乱丁、不具合がありましたら１週間以内にお知らせください。

販売:00000164
責No:00000001 [redacted]

取引No8681　1点責

様式第11号(第6条関係)

領収書等貼付用紙

会派等の名称・議員氏名

日本共産党堺市議会議員団

| 使途項目 | 事務・事務所費 |
|---|---|
| 整理番号 | 20250512-28 |

領収書等貼付欄(複数枚の貼付は、不可)

別紙貼付

按分率(按分による支出の場合に使用)

50%　　4,155円　(按分率の根拠)

事務所使用状況報告の通り

(その他)

乾事務所　ガス・電気料金

## 大阪ガス 振込依頼票 兼 領収証

乾　友美　様

←ゆうちょ銀行でお支払いの場合は左側の2票のみをお出しください
その他の窓口でのお支払いの場合は切り取らないでお出しください

2025年 5月分

金額 8,310円

支払期限日 6月 9日

上記お支払い期限日を過ぎてお支払いいただいた場合は、その経過日数に応じて1日あたり0.0274%の率で算定した延滞利息をお支払いただきます。

取扱可能日 6月19日まで

上記取扱可能日を過ぎますとコンビニエンスストア・スマートフォンアプリでの払込はできなくなります。

日　附　印

大阪ガス株式会社
登録番号
T3120001077601

（お客さま控）

## 大阪ガスご使用量のお知らせ

ご使用番号 35-00-612-33-1840

乾　友美　様

2025年 5月

| 請求金額 | 8,310円 |
|---|---|
| ガス料金（5月分） | |
| 合計 | 1,371 円 |
| ご使用量 | 3 ㎥ |
| 電気料金（4月分） | |
| 合計 | 6,939 円 |
| ご使用量 | 236 kWh |

| 消費税別合計 | | |
|---|---|---|
| | １０%対象 | 8,310 円 |
| | 内消費税 | 755 円 |

ガス供給地点特定番号
00212400022143604

電気供給地点特定番号
06012245710354611100000

いつも大阪ガスをご利用いただきありがとうございます。

◎本証により弊社の係員が集金することはございません。

| | |
|---|---|
| 今回ガス検針日 | 5月10日 |
| 次回ガス検針予定日 | 6月 9日 |
| 今回電気検針日 | 4月14日 |
| 次回電気検針予定日 | 5月16日 |

ガスご契約
一般

電気ご契約
ベースＡＧ

20250512-28

## 大阪ガス ご利用明細

### ガス契約

（税込）

| | |
|---|---|
| ガス料金　合計 | 1,371 円 |
| ガス料金 | 1,371 円 |
| ・基本料金 | 759円00銭 |
| ・従量料金(①×②) | 612円36銭 |

**ご使用期間（日数）**

4月 9日～ 5月10日（32日間）

| | |
|---|---|
| ①ご使用量 1)－2) | 3 ㎥ |
| 1) 今回メーター指示数 | 4981 |
| 2) 前回メーター指示数 | 4978 |
| 前年同月ご使用量 | 4 ㎥（35日） |
| 前年同月比（３０日換算） | 82.0% |
| ②当月適用単位料金 | A) 204.12円/㎥ |

13A 45 MJ/㎥
検針員／[redacted]

### 電気契約

（税込）

| | |
|---|---|
| 電気料金　合計 | 6,939 円 |
| （ご参考）燃料費調整額 | 651円35銭 |
| 再ｴﾈ促進賦課金 | 823円00銭 |

**ご使用期間（日数）**

3月17日～ 4月13日（28日間）

| | |
|---|---|
| ご使用量 1)－2) | 236 kWh |
| 1) 今回メーター指示数 | 27166.1 |
| 2) 前回メーター指示数 | 26929.7 |

### その他

（税込）

| | |
|---|---|
| その他　合計 | 円 |

### お知らせ

電気料金の詳細については、Ｗｅｂ「マイ大阪ガス」にてご確認ください。

口座振替のお申込は、大阪ガスホームページやお客さまセンターで受付中。
簡単なＷＥＢでのお手続きがおススメです！

▽各種お手続き・お問い合わせ →
お客さまセンター 0120-3-94817
月-土/9時-19時 日祝/9時-17時
（訳からのお電話で音声案内省略！）

▽ガス機器修理等のお問い合わせ
北野田ガス 0120-360-319 / 072-236-0320

20250512-28

様式第11号(第6条関係)

領収書等貼付用紙

会派等の名称・議員氏名

日本共産党堺市議会議員団

| 使途項目 | 資料購入費 |
|---|---|
| 整理番号 | 20250512-35 |

領収書等貼付欄(複数枚の貼付は、不可)

別紙貼付

按分率(按分による支出の場合に使用)

％　　円　(按分率の根拠)

(その他)

藤本　憲　「新婦人しんぶん」4月分購読料

No.

# 領　収　書

☐ 会費(しんぶん代含む)
☑ 新婦人しんぶん購読料

藤本　様

金　410 円　4 月分(〒　円)

2025 年 5 月 12 日

上記の金額たしかにいただきました。ありがとうございました[redacted]

新日本婦人の会（[redacted]

20250512-35

様式第11号(第6条関係)

領収書等貼付用紙

会派等の名称・議員氏名

日本共産党堺市議会議員団

| 使途項目 | 資料購入費 |
|---|---|
| 整理番号 | 20250512-36 |

領収書等貼付欄(複数枚の貼付は、不可)

別紙貼付

按分率(按分による支出の場合に使用)

％　　円　(按分率の根拠)

(その他)

藤本　憲　「新婦人しんぶん」5月分購読料

No.

# 領　収　書

□ 会費(しんぶん代含む)
☑ 新婦人しんぶん購読料

藤本　様

金　410 円　5 月分(〒　　円)

2025 年 5 月 12 日

上記の金額たしかにいただきました。ありがとうござ[redacted]

新日本婦人の会（[redacted]）

20250512-36

様式第11号(第6条関係)

領収書等貼付用紙

会派等の名称・議員氏名

日本共産党堺市議会議員団

| 使途項目 | 事務・事務所費 |
|---|---|
| 整理番号 | 20250513-21 |

領収書等貼付欄(複数枚の貼付は、不可)

別紙貼付

按分率(按分による支出の場合に使用)

％　　円　(按分率の根拠)

(その他)

森田　電話料金等　4月分

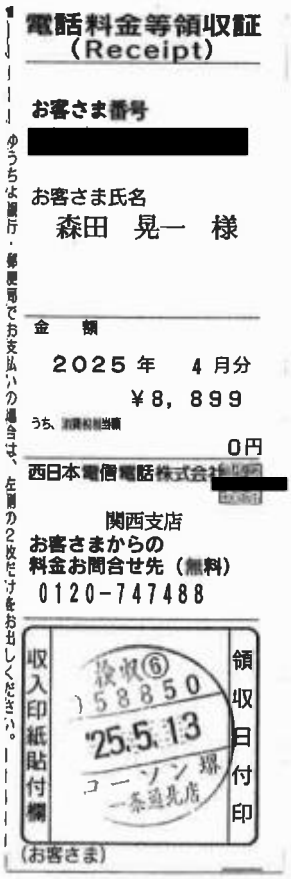

電話料金等領収証
(Receipt)

お客さま番号
[redacted]

お客さま氏名
森田　晃一　様

金　額
2025 年　4 月分
¥8，899
うち、消費税相当額
0円
西日本電信電話株式会社[redacted]
関西支店
お客さまからの
料金お問合せ先（無料）
0120-747488

収入印紙貼付欄
領収日付印
(お客さま)

ゆうちょ銀行・郵便局でお支払いの場合は、左側の2枚だけをお出しください。

20250513-21

社用コード 23485

# ご利用料金内訳書

お客さま番号 [redacted]



| 料金内訳名 | 金額（円） | 税区分 | ご利用期間等のお知らせ |
|---|---|---|---|
| 【料金回収代行サービスご利用分】 | | | |
| ニフティ株式会社ご請求分 | 8,899 | 非対象等 | アット・ニフティご利用分。 |
| （合計） | 8,899 | | |



20250513-21

納品書

2025/03/3

2025年02月請求分

ニフティ株式会社(登録番号: T7011101079619)

森田　晃一様(ID: [redacted])

| ご利用ID | ご利用サービス名 | 利用月 | 契約数/回数 | ご利用料金 | 消費税区分 |
|---|---|---|---|---|---|
| [redacted] | @nifty光電話 基本プラン | 2025年01月 | 1 | 500円 | 10％ |
| | @nifty光電話 発信元番号表示サービス 月額料 | 2025年01月 | 1 | 400円 | 10％ |
| | @nifty光電話 着信転送サービス 月額利用料 | 2025年01月 | 1 | 500円 | 10％ |
| | @nifty光電話 通話料（携帯） | 2025年01月 | 1 | 287円 | 10％ |
| | フレッツ・まとめて支払い手数料：請求書 | 2025年01月 | 1 | 200円 | 10％ |
| | ユニバーサルサービス/電話リレーサービス（@nifty光） | 2025年01月 | 1 | 3円 | 10％ |
| | @niftyまかせて365　月額料金（500） | 2025年02月 | 1 | 500円 | 10％ |
| | @nifty光 ホームタイプ月額利用料 | 2025年02月 | 1 | 5,200円 | 10％ |
| | 常時安全セキュリティ24 | 2025年02月 | 1 | 500円 | 10％ |

| 小計 | | | |
|---|---|---|---|
| 消費税10％対象 | 8,090円 | 消費税 | 809円 |
| 消費税8％対象 | 0円 | 消費税 | 0円 |
| 非課税/不課税 | 0円 | 消費税 | - |

| 合計 | 8,899円 |
|---|---|

20250513-21

様式第11号(第6条関係)

領収書等貼付用紙

会派等の名称・議員氏名

日本共産党堺市議会議員団

| 使途項目 | 事務・事務所費 |
|---|---|
| 整理番号 | 20250513-29 |

領収書等貼付欄(複数枚の貼付は、不可)

別紙貼付

按分率(按分による支出の場合に使用)

50%　　17,235円　(按分率の根拠)

事務所使用状況報告の通り

(その他)

乾事務所　パソコン・ソフト「Office Home 2024」

# Joshin

# 領　収　証

印紙税申告納付につき浪速税務署承認済

日本共産党堺市議会議員団
乾　友美　様

2025年05月13日　16:49　No. 70311159

| 14 | 社員ｺｰﾄﾞ | 取引番号 | ﾀｰﾐﾅﾙ番号 |
|---|---|---|---|
| | 814839 | 58364 | 7031 |

| 領収金額 | 百万 | 千 | 円 |
|---|---|---|---|
| | | ￥３４， | ４７０ |

うち消費税等（　3,133）
10%対象額　（　34,470）　10%消費税　（　3,133）

上記金額正に領収致しました。
但し

| 金種内訳 | | | | | |
|---|---|---|---|---|---|
| ①現金 | （34,470） | 2. ｸﾚｼﾞｯﾄｶｰﾄﾞ | （　） |
| 3. J-Debit | （　） | 4. | （　） |
| 5. ギフト | （　） | 6. 共通ﾎﾟｲﾝﾄ | （　） |
| 7. スマホ | （　） | 8. | （　） |
| 9. | （　） | | |

現金（J-Debit含む）及び金券等に含まれる消費税等　3,133

| 領収 | 担当者コード | 担当者 | 販店ｺｰﾄﾞ | 店名 |
|---|---|---|---|---|
| | ８１４８３９ | [redacted] | １６７０ | 三国ヶ丘店 |
| 得意 | コード | | 売担当者ｺｰﾄﾞ | 担当者 |
| | | | ８１４８３９ | [redacted] |

| 入金内訳 | 売上伝票番号 | ご入金額 | 売上種別 | 照　合 |
|---|---|---|---|---|
| | | ¥34,470 | U-1 | 現・・・・・・・・ |
| | | | | |
| | | | | |
| | | | | |

毎度お引き立てにあずかりましてまことにありがとうございます。
ご入金内容につきましてご不明な点がございましたら下記の領収部署へ、商品につきましてはお買上げの店へお問い合わせ下さい。
尚、本証は、金額の抹消、訂正されたもの及び店データ印無きものは無効となります。

上新電機株式会社　（登録番号 [redacted]0001038564　）

領収部署
**三国ヶ丘店**
072-251-3011

三国ヶ丘店 '25.5.13 店データ印

2025年05月13日（火）16時49分　No. 58352
＊お買上明細書＊
0001：お持帰　814839：[redacted]
分類：00 00
会員：[redacted]

| | | |
|---|---|---|
| 4549576250618 ソフトギフト | | 188P* |
| OFFICEHOME2024-PB | | |
| 1個 | | 34,470 |
| （税別価格 | 31,337） | |
| 税込小計 | | 34,470 |
| ≪税込合計≫ | | ￥３４，４７０ |
| 内消費税等 | | 3,133 |
| （10% 対象額 | 34,470 消費税 | 3,133） |
| 現金（J-Debit含む）及び金券等に含まれる消費税等 | | |
| 177 | | 3,133 |

（「税別価格」は参考表示です）

20250513-29

様式第11号(第6条関係)

領収書等貼付用紙

会派等の名称・議員氏名

日本共産党堺市議会議員団

| 使途項目 | 人件費 |
|---|---|
| 整理番号 | 20250520-3 |

領収書等貼付欄(複数枚の貼付は、不可)

日本共産党堺市議会議員団　様

| 25年5月給与 | |
|---|---|
| 総支給額 | ¥230,600 |
| 社会保険料等控除額 | ¥86,459 |
| 差引支給額 | ¥144,141 |

上記正に領収いたしました

2025年5月20日

受取者住所・氏名

堺市 [redacted]

按分率(按分による支出の場合に使用)

％　　230,600円　(按分率の根拠)

(その他)

議員団事務局 [redacted] 5月給与

様式第11号(第6条関係)

領収書等貼付用紙

会派等の名称・議員氏名

日本共産党堺市議会議員団

| 使途項目 | 資料購入費 |
|---|---|
| 整理番号 | 20250520-5 |

領収書等貼付欄(複数枚の貼付は、不可)

日本共産党堺市議団　様

2025年　5月分

民青新聞　1部　X　680円

高校生版　部　X　380円

お知らせ／

集金者名 [redacted]　領収日 5/20

民青同盟発行の
民青新聞

領　収　書

680円

上記の金額を受け取りました。

[redacted]

民主青年同盟大阪府委員会
大阪市天王寺区[redacted]

按分率(按分による支出の場合に使用)

％　　円　(按分率の根拠)

(その他)

「民青新聞」

様式第11号(第6条関係)

領収書等貼付用紙

会派等の名称・議員氏名

日本共産党堺市議会議員団

| 使途項目 | 事務・事務所費 |
|---|---|
| 整理番号 | 20250520-19 |

領収書等貼付欄(複数枚の貼付は、不可)

別紙貼付

按分率(按分による支出の場合に使用)

%　　円　(按分率の根拠)

(その他)

議員控室 パソコン　インターネットプロバイダー　口座振替

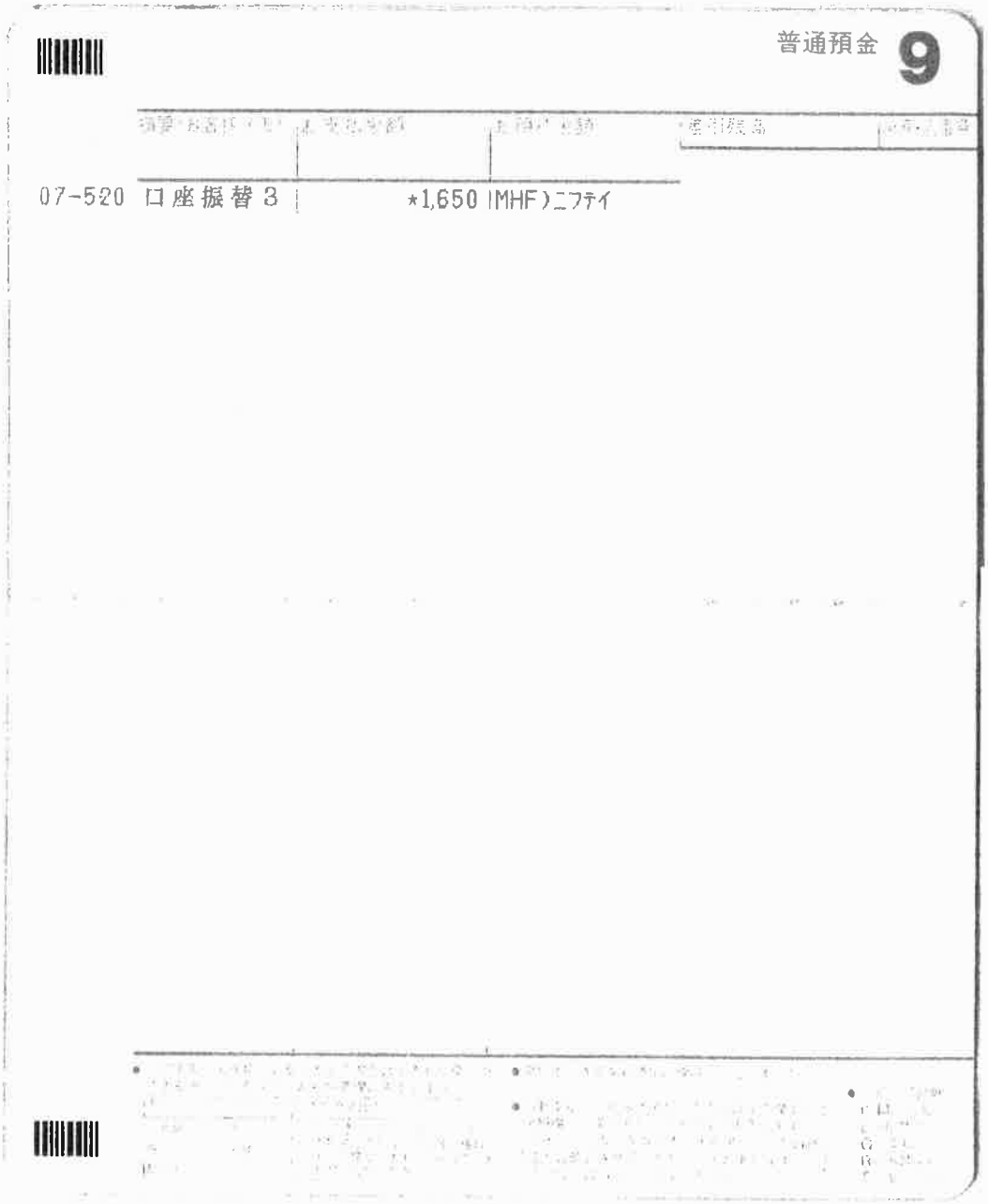


20250520-19

# 請求書（預金口座振替のお知らせ）

| | |
|---|---|
| 契約番号 | [redacted] |
| 契約法人名 | 日本共産党堺市議会議員団 |
| 管理責任者 | [redacted] 様 |

日頃は、格別のお引き立てを賜り、誠にありがとうございます。
下記のとおり口座振替によりお引き落しいたします。
当日が金融機関休日にあたる場合は、翌営業日に振替となります。

| | | | |
|---|---|---|---|
| ご請求年月 | 2025年 3月 | 金融機関名 | 三菱ＵＦＪ |
| 口座振替日 | 2025年 5月20日 | 支店名 | 堺 |
| ご請求金額(税込) | 1,650円 | 口座番号 | [redacted] |

※請求書発行時点の口座情報を表示しています。


ニフティ株式会社

〒169-8333
東京都新宿区北新宿二丁目21番1号
新宿フロントタワー

登録番号 T7011101079619


請求書発行日 2025年 4月 3日
請求書番号 B1477585C0

| | |
|---|---|
| ※今月 | 2025年 4月21日 のお振替情報 |
| ご利用月 | 2025年 2月 |
| お振替額(税込) | 1,650円 |

※通帳へのご案内は、「ＭＨＦ)ﾆﾌﾃｨ」と記帳されます。なお、金融機関により異なる場合もありますのでご了承ください。
※振替日に振替できなかった場合には、金融機関からのお振込みによるお支払扱いとなりますので、後日請求書を発行いたします。

| ご請求内訳 | 金額（税込） |
|---|---|
| 2025年3月度法人契約管理費 | 550円 |
| 2025年3月度@nifty料金 | 1,100円 |
| ご請求金額合計(税込) | 1,650円 |

【インボイス対応】税率ごとの消費税額については、明細欄の末尾の記載をご確認ください。
電子請求書への切替ができます。オンラインで各種設定や変更が可能な@nifty法人サービス管理者ツールをぜひご利用ください→https://nifty.jp/f204
法人向けサービスに関するよくあるご質問はこちらからご確認ください。→https://biz.nifty.com/faq/

光電話・IP電話・各タイプの無線通信には電話番号が発行されています。020局番を除く電話番号ごとにユニバーサルサービス料、
電話リレーサービス料が別途かかります。詳しくはユニバーサルサービス制度、電話リレーサービス制度についてをご覧ください。
https://ipphone.nifty.com/universal/

20250520-19

様式第11号(第6条関係)

領収書等貼付用紙

会派等の名称・議員氏名

日本共産党堺市議会議員団

| 使途項目 | 資料購入費 |
|---|---|
| 整理番号 | 20250520-22 |

領収書等貼付欄(複数枚の貼付は、不可)

森田　晃一　様

2025 年　5 月分

民青新聞　1 部　X　680 円

高校生版　部　X　380 円

お知らせ／

集金者名 [redacted]　領収日 5/20

民青同盟発行の
民青新聞

領　収　書

680 円

上記の金額を受けとりました。あり[redacted]

民主青年同盟大阪府委員会
大阪市天王寺区餌差町9-15

按分率(按分による支出の場合に使用)

％　　円　(按分率の根拠)

(その他)

森田　民青新聞

様式第11号(第6条関係)

領収書等貼付用紙

会派等の名称・議員氏名

日本共産党堺市議会議員団

| 使途項目 | 資料購入費 |
|---|---|
| 整理番号 | 20250520-30 |

領収書等貼付欄(複数枚の貼付は、不可)

別紙貼付

按分率(按分による支出の場合に使用)

%　　円　(按分率の根拠)

(その他)

乾　「民青新聞」5月

乾　友美　様

2025年　5月分

民青新聞　1部　X　680円

~~高校生版　部　X　380円~~

お知らせ／

集金者名 [redacted]　領収日 5/20

民青同盟発行の
民青新聞

# 領　収　書

680円

上記の金額を受けとりました。あり[redacted]

民主青年同盟大阪府委員会
大阪市天王寺区餌差町9-6

20250520-30

様式第11号(第6条関係)

領収書等貼付用紙

会派等の名称・議員氏名

日本共産党堺市議会議員団

| 使途項目 | 資料購入費 |
|---|---|
| 整理番号 | 20250520-37 |

領収書等貼付欄(複数枚の貼付は、不可)

別紙貼付

按分率(按分による支出の場合に使用)

%　　円　(按分率の根拠)

(その他)

藤本　憲　民青新聞

藤本　憲　様

2025年　5月分

民青新聞　1部　X　680円

高校生版　部　X　380円

お知らせ／

集金者名 [redacted]　領収日 5/20

民青同盟発行の
民青新聞

領　収　書

680円

上記の [redacted]
た。ありがとうございました。

民主青年同盟大阪府委員会
大阪市天王寺区餌差町9-6

20250520-37

様式第11号(第6条関係)

領収書等貼付用紙

会派等の名称・議員氏名

日本共産党堺市議会議員団

| 使途項目 | 事務・事務所費 |
|---|---|
| 整理番号 | 20250520-38 |

領収書等貼付欄(複数枚の貼付は、不可)

別紙貼付

按分率(按分による支出の場合に使用)

50%　　3,491円　(按分率の根拠)

事務所使用状況報告の通り

(その他)

藤本　憲　事務所　プリンターインク代

**Joshin**
三国ヶ丘店
072-251-3011
お問合せNo.：1670−7031−65925

出張修理のご依頼なら
アフターサービスコールセンターへ
0570−0556−31
9時〜19時（年末年始除く）

印紙税申告納付につき浪速税務署承認済

## 領収書（お買上明細書）

2025年05月20日（火） 17時07分 No. 65925
0001：お持帰 817291：[redacted]
会員：XXXXXXX884422

4977766779197 インク 3P
LC3111BK-2PK
1個 ( 2,409)
値引 ( -73)
（税別価格 2,124） 値引後 2,336
2097431253400 有料レジ袋
レジブクロ
1個 5
（税別価格 5）
4977766779203 インク 5P
LC3111-4PK
1個 ( 4,785)
セール 3%割引 ( -144)
（税別価格 4,220） 割引後 4,641
対象セール
アプリ特別割引パスポート３％５％

税込小計 6,982

《税込合計》 ¥6,982
内消費税等 634
( 10% 対象額 6,982 消費税 634)

現金（J-Debit含む）及び金券等に含まれる消費税等 634
お預り ¥8,049
お釣り ¥1,067
（「税別価格」は参考表示です）

ジョーシンポイント情報



20250520-38

様式第11号(第6条関係)

領収書等貼付用紙

会派等の名称・議員氏名

日本共産党堺市議会議員団

| 使途項目 | 資料購入費 |
|---|---|
| 整理番号 | 20250521-6 |

領収書等貼付欄(複数枚の貼付は、不可)

領収書

日本共産党堺市議会議員団　様　No＿＿＿＿

★　４００円也

但　月刊　生活と健康　2025年5月号

2025年5月21日　上記正に領収いたしました

内訳
税抜金額
消費税額(％)

収入印紙

[redacted]
堺市西区鳳南町5[redacted]
堺市生活と健康を守る会
担当[redacted]

按分率(按分による支出の場合に使用)

％　　円　(按分率の根拠)

(その他)

「月刊　生活と健康」5月号

様式第11号(第6条関係)

領収書等貼付用紙

会派等の名称・議員氏名

日本共産党堺市議会議員団

| 使途項目 | 資料購入費 |
|---|---|
| 整理番号 | 20250521-23 |

領収書等貼付欄(複数枚の貼付は、不可)

**領収書** 堺市議・森田晃一 様

2025 年 5 月 21 日

金額 ¥550

上記金額確かに領収しました

支払認印 扱者名 [redacted]

但し 労働学校・勤通大 受講料

期 教室 No.

協会費 月～ 月分× 円

学習の友代 6 月号 部分

書籍代

〒540-0003 大阪市中央区森ノ宮中央1-14-17

**関西勤労者教育協会**

TEL 06-6943-1451(代)

[redacted]

按分率(按分による支出の場合に使用)

% 円 (按分率の根拠)

(その他)

森田 「学習の友」6月号

様式第11号(第6条関係)

領収書等貼付用紙

会派等の名称・議員氏名

日本共産党堺市議会議員団

| 使途項目 | 事務・事務所費 |
|---|---|
| 整理番号 | 20250521-25 |

領収書等貼付欄(複数枚の貼付は、不可)

別紙貼付

按分率(按分による支出の場合に使用)

50%　　4,751円　(按分率の根拠)

事務所使用状況報告の通り

(その他)

藤本幸子事務所　電気料金

# 電気料金振込受領証(兼請求書)

青

(裏面もご覧ください)

いつもご利用いただきありがとうございます。

お な ま え
堺市市会議員　藤本　幸子　事務所　様

7 年 5 月分

お客さま番号 [redacted]

ご 請 求 金 額
9,502 円

ご使用期間 4月 3日～ 5月 6日

863 円

| 契種 | ご使用量(kWh) | 電気料金内訳(円) |
|---|---|---|
| 31 | 311 | − |

ご使用場所
堺市南区深阪南３１４

再掲

| | |
|---|---|
| 燃料費調整額 | +696.70円 |
| 再エネ促進賦課金 | 1,237円 |

お支払いは便利な口座振替・クレジット支払いをご利用ください。当社ホームページにて変更手続きが可能です。

| お支払期限日 | 6 月 6日 | 金融機関取扱期日 | 6 月 6日 |
|---|---|---|---|

本票は、 6月18日までコンビニエンスストアにて
お取扱いできます。

お支払いいただく前に、裏面記載のお知らせを必ずご確認ください。

収納印
検収⑤
152313
'25.5.21
ローソン 堺 泉北深阪南店
取扱印紙不要

(お客さま控え)

大阪料金センター
被振込人 関西電力
電話番号 0800-777-8810

本書により集金員が収納することはありません。

20250521-25

## 電気ご使用量のお知らせ

本書作成年月日
令和 7年 5月 7日

堺市市会議員　藤本　幸子　事務所　様
いつもご利用いただきありがとうございます。

| お客さま番号 | 日程 | 所 | 番 | 号 | 今回検針日 | 次回検針日 |
|---|---|---|---|---|---|---|
| [redacted] | | | | | 5月 7日 | 6月 4日 |

| 供給地点特定番号 | （1） | 06003246530060700 | 10000 |
|---|---|---|---|

| 年月分 | ご請求金額 | ご使用期間 | 4月 3日～ 5月 6日 |
|---|---|---|---|
| 7年 5月分 | 9,502円 | お支払期限日 | 6月 6日 |

| ご契約種別1 | 従量電灯A | ご請求金額 | 9,502円 |
|---|---|---|---|

| 当月ご使用量 | 311kWh |
|---|---|
| ご参考 | 295kWh<br>前年同月ご使用量　（期間　4月 3日～ 5月 6日） |

| 当月指示数 | 26304.2 |
|---|---|
| 前月指示数 | 25993.0 |

| （内訳） | 円 | 銭 | （内訳） | 円 | 銭 |
|---|---|---|---|---|---|
| 最低料金 | 522 | 58 | 再エネ促進賦課金 | 1,237 | 00 |
| 1段料金 | 2,122 | 05 | 消費税等相当額再掲 | 863 | 00 |
| 2段料金 | 4,609 | 80 | | | |
| 3段料金 | 314 | 49 | | | |
| 燃料費調整額 | + 696 | 70 | | | |

計器番号　461

| ご契約種別2 | ＊＊＊＊＊＊ | ご請求金額 | ＊＊＊＊＊＊ |
|---|---|---|---|

| （内訳） | 円 | 銭 | （内訳） | 円 | 銭 |
|---|---|---|---|---|---|

関西電力

| 従量電灯A | （参考）託送料金相当額（再掲）<br>うち賠償負担金相当額<br>及び廃炉円滑化負担金相当額 | 2,677円<br>74円64銭 |
|---|---|---|

※託送料金相当額は、低圧託送料金平均単価を基に算定した参考値です。

## 7年 5月分 ご請求に関するお知らせ

## 電気料金領収済のお知らせ

| ご契約種別 | | |
|---|---|---|
| 年月分 | | |
| 領収金額 | ＊＊＊＊＊＊ | ＊＊＊＊＊＊ |
| 消費税等相当額(再掲) | | |
| ご使用期間 | | |
| ご使用量 | | |
| 振替日 | | |

| 口座名義 | |
|---|---|
| 店舗 | 口座番号 |

印紙税申告納付につき北税務署承認済

◎口座振替による領収の場合、お客さま情報保護の観点から、ご口座情報につきましては、お客さまからのご希望がある場合にのみ記載しております。なお、その場合でも、口座番号の一部を非表示とさせていただいております。ご理解のほどよろしくお願いいたします。

＜ご使用場所＞　堺市南区深阪南３１４

| 単価名称 | 月分 | 従量電灯A<br>最初の15kWhに対して | 15kWhをこえる1kWhにつき |
|---|---|---|---|
| 燃料費調整 | 当月分 | ＋３３円６６銭 | ＋２円２４銭 |
| | 翌月分 | ＋３３円６６銭 | ＋２円２４銭 |
| 再エネ発電促進賦課金 | 当月分 | ５９円７０銭 | ３円９８銭 |

関西電力

（ご注意）本書により集金することはございません。



20250521-25

様式第11号(第6条関係)

領収書等貼付用紙

会派等の名称・議員氏名

日本共産党堺市議会議員団

| 使途項目 | 資料購入費 |
|---|---|
| 整理番号 | 20250521-31 |

領収書等貼付欄(複数枚の貼付は、不可)

別紙貼付

按分率(按分による支出の場合に使用)

％　　円　(按分率の根拠)

(その他)

乾 「学習の友」6月号

領収書 堺市誠・乾友美 様

2025 年 5 月 21 日

| 金額 | | | | | ¥ | 5 | 5 | 0 | |
|---|---|---|---|---|---|---|---|---|---|

上記金額確かに領収しました

| 支払認印 | 扱者名 |
|---|---|
| | [redacted] |

但し 労働学校・勤通大 受講料

期 教室 No.

協会費 月~ 月分× 円

学習の友代 6 月号 1 部分

書籍代

〒540-0003 大阪市中央区森ノ宮中央1-14-17
関西勤労者教育協会
TEL 06-6943-1451(代)

合着関教西 [redacted]

20250521-31

様式第11号(第6条関係)

領収書等貼付用紙

会派等の名称・議員氏名

日本共産党堺市議会議員団

| 使途項目 | 事務・事務所費 |
|---|---|
| 整理番号 | 20250521-39 |

領収書等貼付欄(複数枚の貼付は、不可)

別紙貼付

按分率(按分による支出の場合に使用)

50%　　846円　(按分率の根拠)

事務所使用状況報告の通り

(その他)

藤本　憲　事務所　電気代

# 領収証

藤本憲議員事務所 様 No.

金額 ¥1692−

但 R7.4月分電気代

2025 年 5 月 21 日 上記正に領収いたしました

内訳

税抜金額

消費税額（ %）

[redacted]塚市[redacted]

コクヨ ウケ-95N

20250521-39

様式第11号(第6条関係)

領収書等貼付用紙

会派等の名称・議員氏名

日本共産党堺市議会議員団

| 使途項目 | 事務・事務所費 |
|---|---|
| 整理番号 | 20250521-40 |

領収書等貼付欄(複数枚の貼付は、不可)

別紙貼付

按分率(按分による支出の場合に使用)

50%　　33,000円　(按分率の根拠)

事務所使用状況報告の通り

(その他)

藤本　憲　事務所　家賃

# 領収証

藤本憲議員事務所 様 No.

金額 ¥66000-

但 R7.6月分家賃代

2025年 5月 21日 上記正に領収いたしました

内訳

税抜金額

消費税額（ %）

〒[redacted] 堺市[redacted]

[redacted]

コクヨ ウケ-95N

20250521-40

様式第11号(第6条関係)

領収書等貼付用紙

会派等の名称・議員氏名

日本共産党堺市議会議員団

| 使途項目 | 事務・事務所費 |
|---|---|
| 整理番号 | 20250522-20 |

領収書等貼付欄(複数枚の貼付は、不可)

別紙貼付

按分率(按分による支出の場合に使用)

％　　円　(按分率の根拠)

(その他)

議員団控室　複合機　リース料

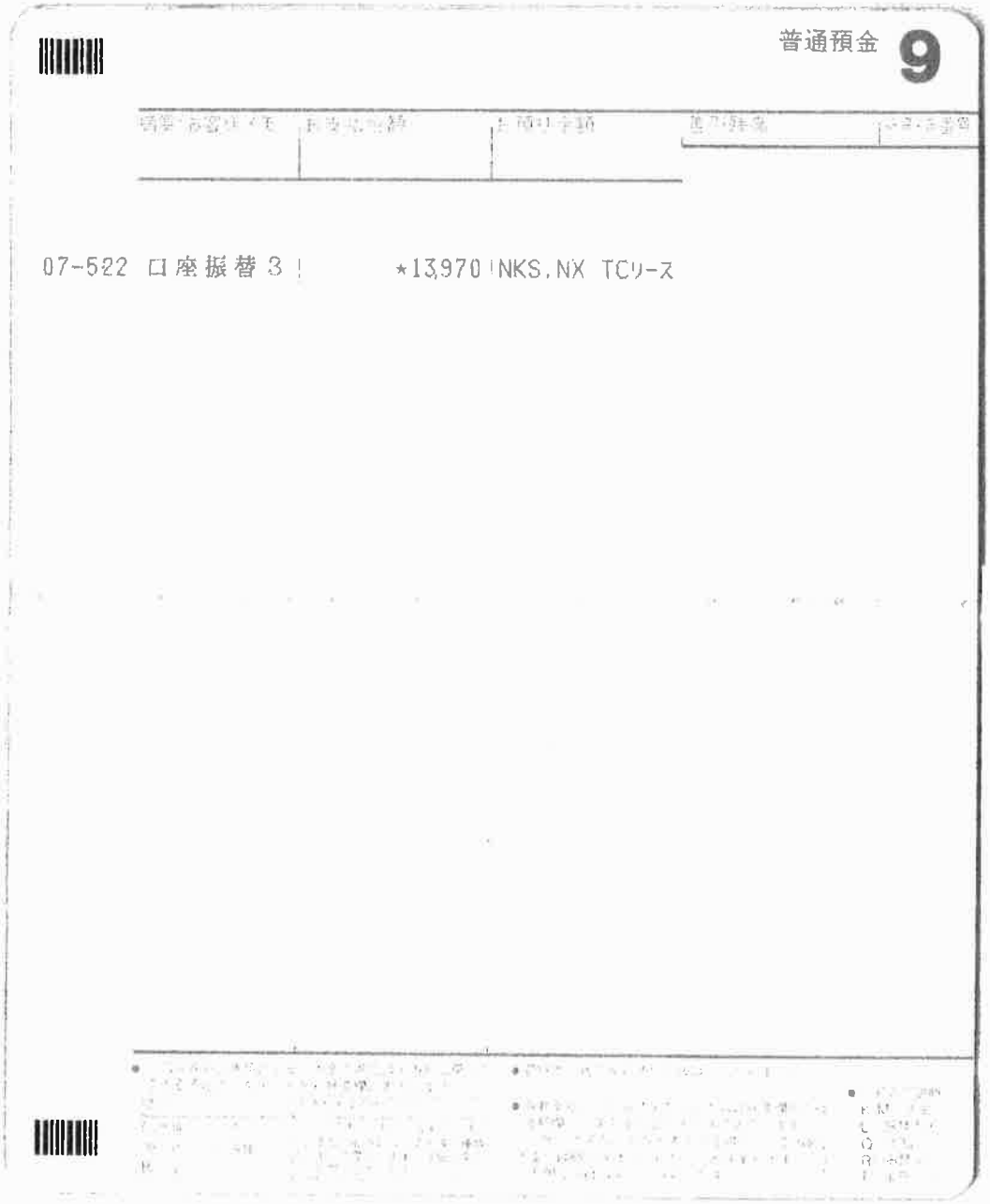


20250522-20

# 請 求 書

590-0078
大阪府堺市堺区
南瓦町３番１号

2025年 5月12日

531-0071
大阪府大阪市北区中津５－４－１０

[redacted]

日本共産党
堺市議会議員団 殿

NX・TCリース&ファイナンス株式会社
大阪 06-6451-5725
適格請求書発行事業者
登録番号：T7010401157737

毎度、お引き立てを頂きありがとうございます。ご指定口座より下記金額を振替させて頂きますので、振替日の前日までにご入金下さいますようお願い申し上げます。
なお、引落日が金融機関休業日となる場合、翌営業日の振替となります。

| お支払期日 | 2025年 5月22日 |
|---|---|
| ご請求金額 | ¥13,970 － |

| 請求書NO | 60554389 |
|---|---|
| お客様コード | [redacted] |

当書類はインボイスではありません。

| NO | 契約番号 開始日 | 期間 | 物件名等 | リース料等 | 消費税等 | 小計 | 請求回数 当回 | 総回 | 消費税率 | 摘要 |
|---|---|---|---|---|---|---|---|---|---|---|
| 001 | [redacted] | | 複合機ＡｐｅｏｓＣ２５７０（Ｍｏｄｅｌ－ＰＦＳ） | | | | | | | |
| | 2023/10/19 | 60ヶ月 | | 12,700 | 1,270 | 13,970 | 020 | 040 | 10% | 1 |
| | | | 合計 | 12,700 | 1,270 | 13,970 | | | | |

摘要
1：リース料 2：再リース料 3：割賦金 4：解約金 5：物件売却代金 6：保守料 7：その他

※「請求回数」は契約期間中のお支払の回数を表示しております。

「指定口座よりお引落させていただきます」

| 税率 | リース料等計 | 消費税額等計 | 小計 |
|---|---|---|---|
| 10％ | 12,700 | 1,270 | 13,970 |
| | | | |
| | | | |
| | | | |
| 合計 | 12,700 | 1,270 | 13,970 |

20250522-20

様式第11号(第6条関係)

領収書等貼付用紙

会派等の名称・議員氏名

日本共産党堺市議会議員団

| 使途項目 | 資料購入費 |
|---|---|
| 整理番号 | 20250523-8 |

領収書等貼付欄(複数枚の貼付は、不可)

MAINICHI

2025年05月分

# 領収証

ID( 3094)
No. 1- 10-0020-000

市役所本館11階

日本共産党堺市議会議員団 様

| 銘柄 | 部 | 金額 |
|---|---|---|
| 毎日新聞ｾｯﾄ※ | 1 | 4,900 |
| 合計 ※は軽減税率対象品目 | | ¥4,900 (内消費税等¥363) |

お知らせ

日頃のご愛読有り難うございます。
コンビニ支払い等もございます。

毎度ご購読有難うございます。
右記の通り領収致しました。
8%対象 ¥4,900
(消費税 ¥363)

堺東販売所
〒590-0079 堺市堺区新町3-3
TEL: 072-232-0201 FAX: 072-232-0214
ユ)クリエイティブマネージメント 登録番号 T5120102012802

毎日新聞 領収印

5/28

按分率(按分による支出の場合に使用)

% 円 (按分率の根拠)

(その他)

毎日新聞

様式第11号(第6条関係)

領収書等貼付用紙

会派等の名称・議員氏名

日本共産党堺市議会議員団

| 使途項目 | 事務・事務所費 |
|---|---|
| 整理番号 | 20250524-41 |

領収書等貼付欄(複数枚の貼付は、不可)

別紙貼付

按分率(按分による支出の場合に使用)

50%　　3,366円　(按分率の根拠)

事務所使用状況報告の通り

(その他)

藤本　憲　事務所　電話料金等

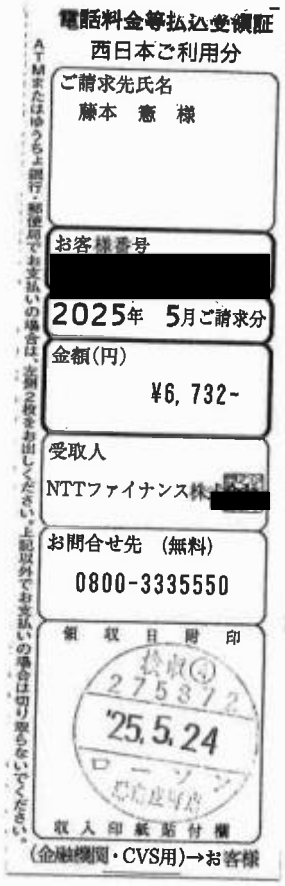

電話料金等払込受領証
西日本ご利用分

ご請求先氏名
藤本　憲　様

お客様番号
[redacted]

2025年　5月ご請求分

金額(円)
¥6,732-

受取人
NTTファイナンス株[redacted]

お問合せ先　(無料)
0800-3335550

領収日附印
'25.5.24

取入印紙貼付欄

(金融機関・CVS用)→お客様

ATMまたはゆうちょ銀行・郵便局でお支払いの場合は、本票2枚をお出しください。上記以外でお支払いの場合は切り取らないでください。

20250524-41

| お客様ご請求番号 BILLING NUMBER | 00-5085-0370 | 請求年月 MONTH OF ISSUE | 2025年 5月ご請求分 |
|---|---|---|---|

## ご請求内訳 （お客様番号 [redacted] ）

| 内訳項目 金額(円) CHARGE BREAKDOWN BY CATEGORY (YEN) | 内訳金額（円） AMOUNT (YEN) | 請求内訳等詳細 DETAILS OF CHARGE BREAKDOWN 〔本内訳は、各サービス提供事業者が発行したものです。〕 | | 税区分 TAX |
|---|---|---|---|---|
| ◆00-5085-0370 | | | | |
| ◇ＮＴＴ西日本ご利用分 | | | | |
| 5,412 | 5,400 | フレッツ 光ネクスト Ｆ 隼利用料 | 4月 1日～ 4月30日 | 合 算 |
| | -1,790 | 光もっともっと割 | 2026年02月～2026年04月以外の解約は解約金がかかります | 合 算 |
| | 500 | ひかり電話（基本料） | 4月 1日～ 4月30日 電話番号は072－256－4480 | 合 算 |
| | 400 | 複数チャネル使用料 | 4月 1日～ 4月30日 | 合 算 |
| | 100 | 追加番号使用料 | 4月 1日～ 4月30日 | 合 算 |
| | 72 | ひかり電話（通話料） | 4月 1日～ 4月30日 | 合 算 |
| | 32 | ひかり電話（携帯電話等への通話料） | 4月 1日～ 4月30日 | 合 算 |
| | 6 | ユニバーサルサービス料他 | 4月 1日～ 4月30日 2番号分のご請求となります。 | 合 算 |
| | 150 | 発行手数料 | 本請求書等の発行にかかわる各種費用になります。 | 合 算 |
| | 50 | 収納手数料 | 本請求をコンビニエンスストア・各種金融機関でお支払いいただく場合の手数料です。 | 合 算 |
| | 492 | 消費税等相当額（合計） | 合算表示の料金合計×１０％ | |
| ◇ＮＴＴ西日本分（小計） | | | | |
| 5,412 | 5,412 | （小計） | | |
| ◇ＮＴＴファイナンスご利用分 | | | | |
| 1,320 | 1,320 | ＯＣＮ光ｗｉｔｈフレッツ利用料等 ＮＴＴコム（回収代行）ご利用分。 | ＊ 契約番号：[redacted] | 非対象等 |
| ◇合計 | | | | |
| 6,732 | 6,732 | 合計 | | |

ユニバーサルサービス料他には、２０２４年４月利用料分から２０２５年３月利用料分まで。ユニバーサルサービス料に加え、電話リレーサービス料として１番号あたり１．１円（税込）が含まれています。
電話リレーサービス料については一般社団法人電気通信事業者協会のホームページをご確認下さい。
ｈｔｔｐｓ：／／ｗｗｗ．ｔｃａ．ｏｒ．ｊｐ／ｔｅｌｅｐｈｏｎｅｒｅｌａｙ＿ｓｅｒｖｉｃｅ＿ｓｕｐｐｏｒｔ／ｑａ／

＊＊＊ユニバーサルサービス料について＊＊＊
ユニバーサルサービス料は、あまねく日本全国においてユニバーサルサービス（ＮＴＴ東西の加入電話等）の提供を確保するためにご負担いただく料金です。なお、一般社団法人電気通信事業者協会から１番号あたりの費用（番号単価）が公表されています。



M20021121002 22989 22808 00 J

20250524-41

様式第11号(第6条関係)

領収書等貼付用紙

会派等の名称・議員氏名

日本共産党堺市議会議員団

| 使途項目 | 事務・事務所費 |
|---|---|
| 整理番号 | 20250525-32 |

領収書等貼付欄(複数枚の貼付は、不可)

別紙貼付

按分率(按分による支出の場合に使用)

50%　　3,941円　(按分率の根拠)

事務所使用状況報告の通り

(その他)

乾事務所　電話料金等

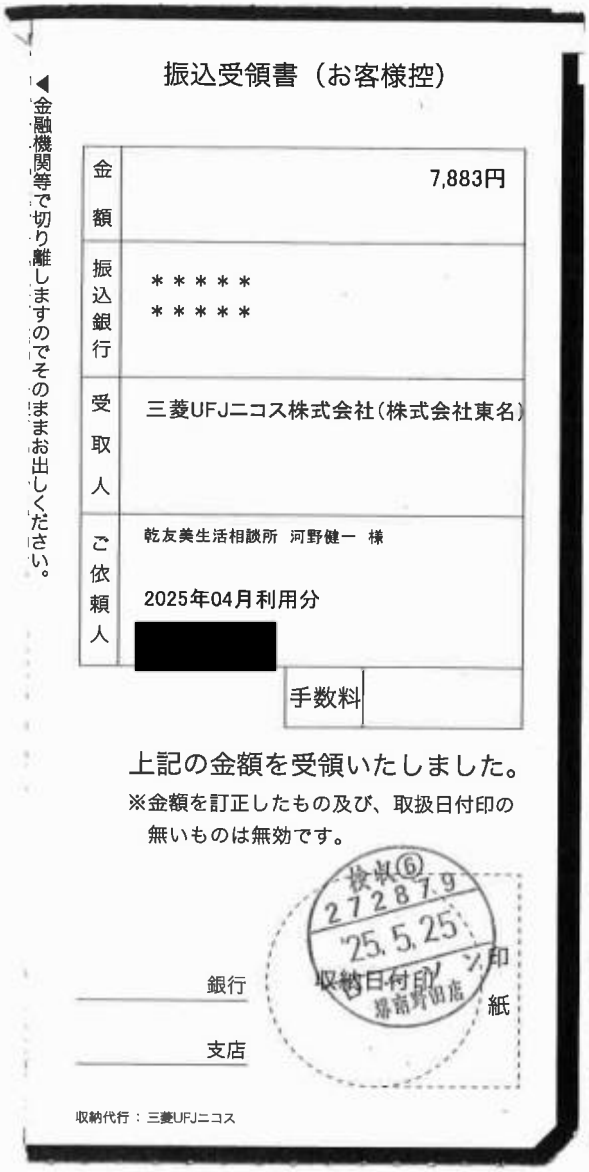

◀金融機関等で切り離しますのでそのままお出しください。

振込受領書（お客様控）

| | |
|---|---|
| 金額 | 7,883円 |
| 振込銀行 | ＊＊＊＊＊<br>＊＊＊＊＊ |
| 受取人 | 三菱UFJニコス株式会社（株式会社東名） |
| ご依頼人 | 乾友美生活相談所　河野健一　様<br>2025年04月利用分<br>[redacted] |
| 手数料 | |

上記の金額を受領いたしました。

※金額を訂正したもの及び、取扱日付印の無いものは無効です。

検収⑥ 272879 '25.5.25 収納日付印 堺南野田店

銀行

支店

収納代行：三菱UFJニコス

LAWSON

堺南野田店

大阪府堺市東区南野田１８０－２

電話:072-236-1919　店ｺｰﾄﾞ:272879

2025年 5月25日(日) 08:50

ﾚｼﾞ:#2 83382　　責:[redacted]

ﾐﾂﾋﾞｼUFJﾆｺｽ　　1件

合計　　1件

上記受領は別領収証となります

※スマホの払込票(PAYSLE等)でお支払された場合、支払完了まで数分かかります

20250525-32

519AXK0015641#

【ご請求書】

| | | | |
|---|---|---|---|
| お客様番号 | [redacted] | お支払期限 | 2025年06月05日 |
| ご請求金額 | 7,883 円 | ご利用期間 | 2025年04月利用分 |
| ご利用住所 | 大阪府堺市東区北野田427 | | |

下記のとおりご請求いたします。

| 年月日 | ご利用明細 | 金額(円) |
|---|---|---|
| 2025/04 | オフィス光119利用料等(2025年4月利用分) | |

・本請求書はインボイス非対応となります。
インボイス対応の請求書や内訳明細は、
オフィスビリングPLUSにてご確認ください。
・記載のお支払期日以降、
本請求書はご利用できません。

**オフィスビリングPLUS**
https://www.officebilling-plus.com/
(二次元コードからもご確認いただけます)

※振込依頼書へ記載されている口座番号は、
今後廃止を予定しております。

お問い合わせ先：お客様サービスセンター 0570-011-988
【受付時間】9:00～18:00(年末年始、一部の窓口を除く)

20250525-32

# ご利用料金請求書
USAGE STATEMENT

オフィスビリング PLUS

発行日　2025年05月01日
発行NO　CH14800783
登録番号　T2190001015679

**乾友美生活相談所 様**

toümei 株式会社 東名

〒510-0001
三重県四日市市八田二丁目1番39号
URL https://www.toumei.co.jp/

日ごろ、弊社サービスをご利用いただきまして
誠にありがとうございます。
下記の通り、ご利用料金をご確認ください。

| お客様サービスセンタ | 受付時間 9：00～18:00（年中無休・一部窓口を除く）<br>0120-119-116 |
|---|---|

音声ガイダンスが流れますので案内に従ってメニューを選択してください。

| 請求年月<br>BILLING PERIOD | お支払い方法<br>PAYMENT METHOD | お支払い期間<br>PAYMENT DEADLINE | ご請求額<br>INVOICE AMOUNT |
|---|---|---|---|
| 2025年05月 | コンビニ払い | 2025年06月05日 | 7,883円 |

| ご請求の内訳 | 金額(円) | お知らせ |
|---|---|---|
| ▼オフィス光119ご利用分 | | 2025年04月ご利用分 |
| オフィス光119 | 4,510 | |
| オフィス光電話 | 556 | |
| 電話付加サービス | 550 | |
| 通話料 | 730 | |
| 手数料・諸費用 | 327 | |
| （小計） | 6,673 | 詳細については、「ご利用料金内訳書」をご確認ください。 |
| | | |
| ▼その他（サービス） ご利用分 | | 2025年04月ご利用分 |
| プロバイダー料金 | 1,210 | |
| （小計） | 1,210 | 詳細については、「ご利用料金内訳書」をご確認ください。 |
| | | |
| （合計） | 7,883 | |

| | | | |
|---|---|---|---|
| 10% 対象 | 7,883 | 消費税 | 716 |
| 8% 対象 | 0 | 消費税 | 0 |
| 対象外 | 0 | 消費税 | 0 |

20250525-32

様式第11号(第6条関係)

領収書等貼付用紙

会派等の名称・議員氏名

日本共産党堺市議会議員団

| 使途項目 | 事務・事務所費 |
|---|---|
| 整理番号 | 20250525-33 |

領収書等貼付欄(複数枚の貼付は、不可)

別紙貼付

按分率(按分による支出の場合に使用)

50%　　65,000円　(按分率の根拠)

事務所使用状況報告の通り

(その他)

乾事務所　家賃

領　収　証　堺市議会議員　乾友美　様　No.

金額　¥130000.-

内　訳
現　金
小切手　／
手　形　／

消費税額等（　%）
消費税額等（　%）

但　令和7年6月分家賃

令和7年5月25日　上記正に領収いたしました[redacted]

〒[redacted]
堺市[redacted]

登録番号

GR1623

20250525-33

様式第11号(第6条関係)

領収書等貼付用紙

会派等の名称・議員氏名

日本共産党堺市議会議員団

| 使途項目 | 資料購入費 |
|---|---|
| 整理番号 | 20250526-10 |

領収書等貼付欄(複数枚の貼付は、不可)

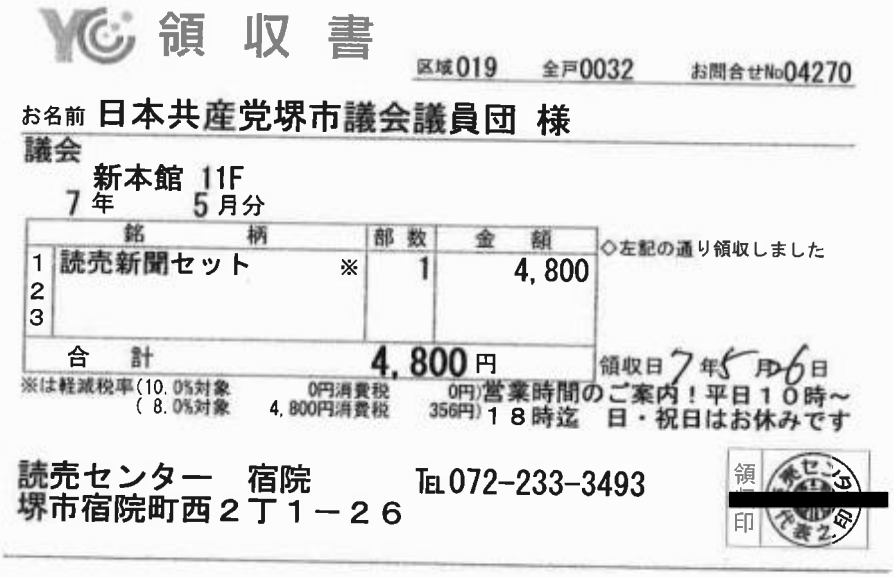

領収書

区域019　全戸0032　お問合せNo04270

お名前 日本共産党堺市議会議員団 様

議会

新本館 11F

7年 5月分

| | 銘柄 | | 部数 | 金額 |
|---|---|---|---|---|
| 1 | 読売新聞セット | ※ | 1 | 4,800 |
| 2 | | | | |
| 3 | | | | |
| | 合計 | | | 4,800円 |

◇左記の通り領収しました

領収日 7年5月6日

※は軽減税率(10.0%対象 0円消費税 0円) (8.0%対象 4,800円消費税 356円)

営業時間のご案内！平日１０時～１８時迄　日・祝日はお休みです

読売センター　宿院　TEL 072-233-3493

堺市宿院町西２丁１－２６

領印 [redacted]

按分率(按分による支出の場合に使用)

％　　円　(按分率の根拠)

(その他)

読売新聞

様式第11号(第6条関係)

領収書等貼付用紙

会派等の名称・議員氏名

日本共産党堺市議会議員団

| 使途項目 | 資料購入費 |
|---|---|
| 整理番号 | 20250527-11 |

領収書等貼付欄(複数枚の貼付は、不可)

ASA

25年05月分　　領収証

堺中央03
3.00

お問い合わせ番号
127

5/27

南瓦町 3 本館 11F
日本共産党堺市議会議員団 様

[redacted]

| 銘柄 | 部数 | 金額 |
|---|---|---|
| 朝日新聞(セット)※ | 1 | 4,900 |
| 日本経済新聞(セット)※ | 1 | 5,500 |

ご請求合計
¥10,400

8%対象 10,400円
(内消費税 770 円)
10%対象 0 円
(内消費税 0 円)

※は軽減税率対象です。

領収印

ASA堺中央
堺市北区新金岡町1-3-33
TEL: 072-257-8484　FAX: 072-257-0606
株式会社河内新聞舗　登録番号:T5120101001665
お客様の個人情報は当社で適切に管理し、当社が扱う承認のご案内やお勧め等に利用させていただきます

按分率(按分による支出の場合に使用)

%　　円　(按分率の根拠)

(その他)

朝日・日経新聞

様式第11号(第6条関係)

領収書等貼付用紙

会派等の名称・議員氏名

日本共産党堺市議会議員団

| 使途項目 | 事務・事務所費 |
|---|---|
| 整理番号 | 20250527-13 |

領収書等貼付欄(複数枚の貼付は、不可)

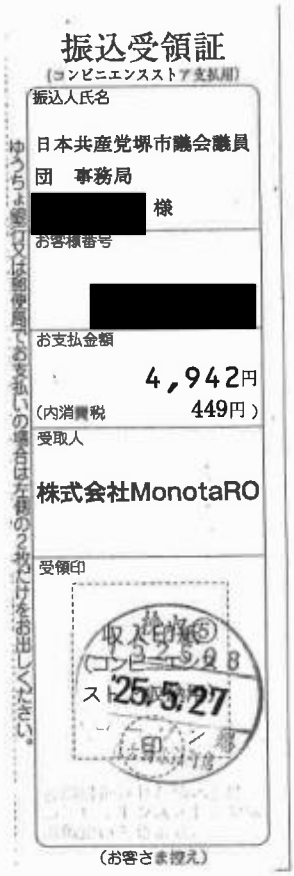

振込受領証

(コンビニエンスストア支払用)

振込人氏名

日本共産党堺市議会議員団　事務局 [redacted] 様

お客様番号

[redacted]

お支払金額

4,942円

(内消費税 449円)

受取人

株式会社MonotaRO

受領印

収入印紙⑤ (コンビニエンスストア) '25.5.27

ゆうちょ銀行又は郵便局でお支払いの場合は左側の2枚だけをお出しください。

(お客さま控え)

按分率(按分による支出の場合に使用)

%　　円　(按分率の根拠)

(その他)

ペーパータオル・UVライト

★紫外線 UV ライトは、クビアカツヤカミキリの卵付着状況調査使用のため

# 請求書



〒590-0078
大阪府堺市堺区南瓦町３－１堺市役所

日本共産党堺市議会議員団　事務局
[redacted] 様

105151#　005151

株式会社MonotaRO
お客様お問い合せ窓口
〒530-0001
大阪市北区梅田二丁目２番２号
JPタワー大阪22階
TEL 0120-443-509
FAX 0120-289-888
e-mail: toiawase@monotaro.com
https://www.monotaro.com

締 切 日 2025 年　4 月 30 日
支払期日 2025 年　6 月　2 日

登録番号 T6140001054380
（請求ＩＤ:　3832282）
請求書番号 Z25045757645

平素は格別のお引立てを賜り厚く御礼申し上げます。下記のとおりご請求申し上げます。

◎下記の「払込取扱票」でのお支払いの場合
裏面注意事項をお読みのうえ、お支払期日までに払込取扱票にて、裏面記載のコンビニエンスストア、もしくはゆうちょ銀行にてお支払いください。（３０万円を超える場合、コンビニではお取扱いただけません。）　尚、弊社は株式会社電算システムに「料金収納代行業務」を委託しておりますのでご了承ください。

◎下記の「払込取扱票」以外でのお支払いの場合
※振込手数料は、貴社にてご負担いただきますようお願い申し上げます。
振込先　三井住友銀行（銀行コード：０００９）　ドットコム支店（支店コード：９５３）
当座　９３２２６２３
名義：株式会社ＭｏｎｏｔａＲＯ　カ）モノタロウ

| 今回御買上額 | 消費税等 | 前受金等(今回分) | 今回御請求額 |
|---|---|---|---|
| 4,493 | 449 | 0 | 4,942 |

| <税率別内訳> | 御買上額 | 消費税等 | 御買上額(税込) |
|---|---|---|---|
| 内、10% | 4,493 | 449 | 4,942 |
| 内、8% | 0 | 0 | 0 |
| 内、非課税 | 0 | 0 | 0 |

| 日付 | ユーザーID | 品名・摘要 | 単価 | 数量 | 御買上額 | 消費税等 | 税率 | 軽減 | 納品書番号 / 参照番号 |
|---|---|---|---|---|---|---|---|---|---|
| | | ＊＊＊＊費用負担先指定なし＊＊＊＊ | | | | | | | |
| 04/28 | [redacted] | ３２６３５３５５　★ペーパータオル　厚手タイプ［土日祝モノタロウ特価］ | 125 | 5 | 625 | 63 | 10% | | 038322820039-01 |
| 04/28 | | ７０７９６２０６　★紫外線　ＵＶ　ライト［土日祝モノタロウ特価］ | 3,868 | 1 | 3,868 | 387 | 10% | | 038322820039-01 |



消費税額は「税率別内訳」をご確認ください。明細毎の消費税額は参考情報です。

※★印：軽減税率対象品

20250527-13

様式第11号(第6条関係)

領 収 書 等 貼 付 用 紙

会派等の名称・議員氏名

日本共産党堺市議会議員団

| 使途項目 | 人件費 |
|---|---|
| 整理番号 | 20250528-14 |

領収書等貼付欄(複数枚の貼付は、不可)

別紙貼付

按 分 率(按分による支出の場合に使用)

% 52,445円 (按分率の根拠)

(その他)

議員団事務局 社会保険料(事業主負担分)

大阪信用金庫

マルチペイメントサービス

ご利用開始時刻　2025/05/28 09:56

## 取引履歴照会

**税金・各種料金の払込みの詳細を表示します。**

**受付番号： 0HVHNTUQELJ1**
**受付時刻： 2025年05月28日09時56分23秒**

### 引落先情報

| 引落口座 |
| --- |
| 堺東支店　普通 [redacted] |

### 払込書情報

**社会保険料等（国庫金）**

| | |
| --- | --- |
| 納付番号 | 1225413300003716 |
| お名前 | ﾆﾎﾝｷｮｳｻﾝﾄｳｻｶｲｼｷﾞｶｲｷﾞｲﾝﾀﾞ |
| 払込金額 | 103,666円 |
| （内延滞金） | － |
| （内手数料） | － |

20250528-14

# 納入告知書　納付書＊領収証書

国庫金　厚生保険

| 年度 | 年金特別会計 | 厚生労働省所管 | 取扱庁番号 | 取扱庁名 |
|---|---|---|---|---|
| 7 | 0343 | 6118 | 00064519 | 厚生労働省年金局（堺東　） |

Pay-easy（ペイジー）

納付目的年月　令和 7年 4月分

納付期限　令和 7年 6月 2日　右記のとおり納付してください。
令和 7年 5月22日

| 健康勘定 | 厚生年金勘定 | 業務勘定 |
|---|---|---|
| 健康保険料 | 厚生年金保険料 | 子ども・子育て拠出金 |
| 40222円 | 62220円 | 1224円 |

納付目的
健康保険料
厚生年金保険料
子ども・子育て拠出金
令和 7年度
厚生労働省所管
年金特別会計

| 事業所整理記号 | 事業所番号 | うち証券受領 |
|---|---|---|
| 64ニウ | 01658 | 円 |

証券受領　全部　一部

| 合計額 | | | | | | | | | | | | |
|---|---|---|---|---|---|---|---|---|---|---|---|---|
| 千 | 百 | 十 | 億 | 千 | 百 | 十 | 万 | 千 | 百 | 十 | 円 | |
| | | | | | | ¥ | 1 | 0 | 3 | 6 | 6 | 6 |

| 収納機関番号 | 納付番号 | 確認番号 |
|---|---|---|
| 00500 | 1225 4133 0000 3716 | 228375 |

納付場所　日本銀行本店、支店、代理店、歳入代理店又は日本年金機構

堺東　年金事務所

延滞金の計算方法　期限内に完納されなかったときは、延滞金の納付を要します。
（健康保険法第181条、同法附則第9条、厚生年金保険法第87条、同法附則第17条の14、子ども・子育て支援法第71条）
弁済の充当の順序は、元本に充て、次いで延滞金に充てる。

歳入徴収官
厚生労働省年金局事業管理課長

590-0078 堺市　堺区　南瓦町 3-1
堺市役所内

日本共産党堺市議会議員団事務局
森田　晃一　様
2643　64-ニウ　01658　090704

上記の合計額を領収しました。
（領収日付等）

（納付者渡し）

年金事務所の窓口以外で、日本年金機構の職員がこの領収証書により領収することはありません。
この納入告知書（納付書）はＰａｙ－ｅａｓｙ（ペイジー）対応のＡＴＭ、インターネットバンキング等を利用して納付することができます。

翌年度５月１日以降現年度歳入組入

20250528-14

様式第11号(第6条関係)

領収書等貼付用紙

会派等の名称・議員氏名

日本共産党堺市議会議員団

| 使途項目 | 広報・広聴費 |
|---|---|
| 整理番号 | 20250528-18 |

領収書等貼付欄(複数枚の貼付は、不可)

別紙貼付

按分率(按分による支出の場合に使用)

％　　円　(按分率の根拠)

(その他)

市政報告No21印刷代及び振込手数料

# 取引内容確認・取消

| | |
|---|---|
| 取引内容 | 振込 |
| 処理状況 | 処理済 |
| 受付日時 | 2025.05.28 15:35 |
| 受付番号 | 25052800007 |
| 出金口座 | 堺東支店　普通 [redacted] |
| 振込依頼人名 | ﾆﾎﾝｷﾖｳｻﾝﾄｳ ｻｶｲｼｷﾞ ｶｲｷﾞ ｲﾝﾀﾞﾝ |
| 振込先口座 | 京都銀行　府庁前支店　普通 [redacted] |
| 受取人名 | ｶ)ｷｶﾝｼｺﾑ |
| 振込金額 | 872,300 円 |
| 振込手数料 | 165 円 |
| 引落合計金額 | 872,465 円 |
| 振込指定日 | 2025年05月28日 |

20250528-18

# 御　見　積　書

NO.　M-0033777

2025 年 05 月 07 日

堺市会議員団　御中

下記の通り御見積り申し上げます。

納入期日 ： 2025 年 05 月 09 日
納入場所 ：
支払条件 ： 銀行振込
有効期限 ： 2025 年 06 月 07 日

| | |
|---|---|
| 合計金額 | ¥872,300－ |
| 見積金額 | ¥793,000－ |
| 消費税 | ¥79,300－ |

きかんしコム
株式会社 きかんしコム
（京都本社）〒601-8205　京都市南区久世殿城町330-1
TEL.075-935-1115　FAX.075-935-5100
（東京ｵﾌｨｽ）〒101-0051　東京都千代田区神田神保町3-
TEL.03-3511-4055　FAX.03-5214-0256

| 見積No. | 品名 | 色数 | サイズ | 数量 | 単位 | 単価 | 金額 |
|---|---|---|---|---|---|---|---|
| 0000088271 | 市政報告　チャーター便指定 | 4+4 | B4 | 267,890 | 部 | 2.97 | 793,000 |
| | ■ 以 | 下 余 | 白 ■ | | | | |
| | | | | | | | |
| | | | | | | | |
| | | | | | | | |
| | | | | | | | |
| | | | | | | | |
| | | | | | | | |
| | | | | | | | |
| | | | | | | | |
| | | | | | | | |
| | | | | | | 見積合計 | 793,000 |

備考：
B4.4/4.1種、上質53kg、十字断裁(白ﾌﾁつきます)
荷姿:適量上下宛紙結束+ﾊﾟﾚｯﾄ積（入り数・地域名明記）
42ヵ所仕分、大阪堺市3ヵ所納品
①212,400部：大阪府堺市1ヵ所一括納品※ﾁｬｰﾀｰ便手降ろし
②54,390部：大阪府堺市1ヵ所一括納品※ﾁｬｰﾀｰ便手降ろし
③1,1000部：大阪府堺市1ヵ所一括納品※個口発送

20250528-18

590-0078
大阪府堺市堺区南瓦町3番1号
（市役所内）

日本共産党　堺市議会議員団 様

# 請求書

2025 年 05 月 20 日締切　　1 頁

お客様コード [redacted]

担当者コード 002211

株式会社 きかんし[redacted]
（登録番号 T1130001024125）
〒601-8205 京都市南区久世殿城町330-1
TEL. 075-935-1115 FAX. 075-935-5100
＜取引銀行＞ 京 都 銀 行　府庁前支店　普通 [redacted]
近畿労働金庫　京 都 支 店　普通
＜口座名義＞ （株）きかんしコム

毎度格別のお引き立てに預り厚くお礼申し上げます。
下記の通りご請求申し上げます。請求書と行き違いにてお支払済の節はご了承下さい。

| 前月請求書 | 御入金額 | 調整額 | 繰越額 | 当月納品額 | 消費税 | 当月御請求額 | 合計御請求額 |
|---|---|---|---|---|---|---|---|
| 0 | 0 | 0 | 0 | 793,000 | 79,300 | 872,300 | 872,300 |

| 月日 | 区分 | 品名・仕様 | 数量 | 単価 | 金額 | 消費税 | 適用 |
|---|---|---|---|---|---|---|---|
| 05月09日<br>178519 | 10 | 市政報告No.21 | 267,890 | | 793,000 | (10%)外税 | |
| | | 【10%課税対象】<br>（税抜額　793,000円　消費税　79,300円　税込額　872,300円） | | | | | |

20250528-18

尚、御精算予定日は、2025年06月20日となっておりますのでよろしくお願い申し上げます。



☆　全一枚です。

2025年05月09日　　納　品　書　　No. 019830

大阪府堺市堺区南瓦町3番1号
(市役所内)

日本共産党　堺市議会議員団 御中

TEL：[redacted]

きかんしコム
株式会社 きかんしコム
〒601-8205 京都市南区久世殿城町330-1
TEL.075-935-1115(代) FAX.075-935-5100
e-mail :com@mediapark.co.jp

| 品　名 | 数　量 | 受注番号 |
|---|---|---|
| 市政報告No. 21 | 267,890部 | 178519/01 |
| | | |
| | | |
| | | |
| | | |

お得意先様名
日本共産党　堺市議会議員団 様
TEL [redacted]

| 指示者 | 担当営業 |
|---|---|
| | [redacted] |

20250528-18

日本共産党堺市議会議員団
2025年
2・3月市議会
市政報告 No.21
JCP NEWS 堺
声を届ける

◀HP ◀YouTube
発行：日本共産党堺市議会議員団 〒590-0078 堺市堺区南瓦町3番1号(市役所内)
TEL.072-228-7261 FAX.072-223-4705 E-mail info@jcp-sakai.org

これで三度目!!

議会軽視の維新市長

# 大義なき「再議」を乱用!

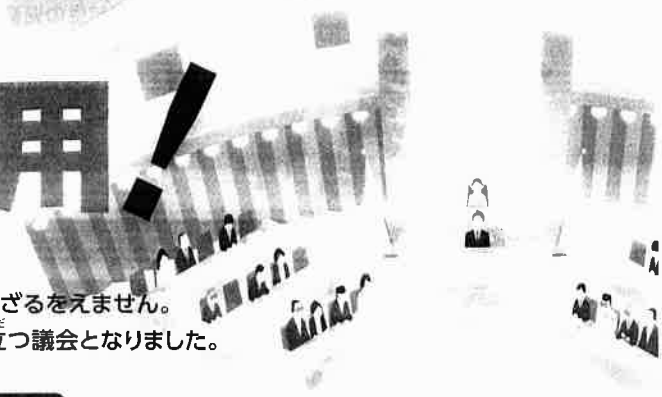

2・3月議会では2025年度予算案について議論してきました。
物価高騰に苦しむ市民も多い中で、成立した予算は不十分と言わざるをえません。
また市長の万博推進には大盤振る舞いの姿勢や、議会軽視が際立つ議会となりました。

アスマイル

## 健康アプリよりも 高齢者の健康増進には おでかけ応援拡充を

大綱質疑を行う藤本さちこ議員

議会が予算から減額すべきと決めた修正案に対し、市長は「再議※」に付し、決定を覆しました。今の議会構成では、議会でどれだけ議論を尽くして決めたことも、市長の強権と議会1/3を超えるだけの議席を持つ維新の会だけで押し潰せてしまいます。

議会が減額すべきとしたのは健康を管理できるアプリの「アスマイル事業」。3年前、高齢者の外出を支援する「おでかけ応援制度」の削減の代替策として提案されたものです。しかし登録数は目標から程遠い数にとどまり、成果が見られません。また、市長が重く受け止めるべきである減額案を尊重しない姿勢は、議会軽視であると言わざるをえません。

※再議とは…市長が議会の議決に異議がある場合に、その権限で議会に審議のやり直しを求めることです。このとき通常の採決と違い、議決には2/3を超える賛成が必要となります。

大綱質疑を行う藤本ケン議員

## 万博関連事業が 約4億7000万円も!

今年度は、万博開催中に会場内で10日程度行う堺市PRのための催事に約6900万円や、堺市が独自に行う万博への子ども招待に約6600万円など、総額約4億7000万円もの万博関連予算が計上されています。市は、万博の来場者を最大限堺市に呼び込むためと言います。日本共産党は、万博への過度な期待で多額の予算を注ぎ込むことよりも、物価高騰に苦しむ市民や、地元の事業者への支援を優先すべきと求めました。

## 爆発濃度のメタンガス検出 危険な万博遠足は中止を

4月6日、万博のテストランにおいて、爆発の危険性がある濃度のメタンガスが検出されました。日本共産党堺市議団はこれまでも万博会場の危険性を指摘してきましたが、対策が機能しておらず、遠足で参加する子どもたちの安全を守りきることは困難です。これを受け4月9日、日本共産党堺市議団として堺市教育委員会に対し、学校行事としての万博遠足の中止を求め、昨年5月21日に続き申し入れを行いました。

日本共産党

無料法律相談・生活相談はこちら
ご意見・ご要望・お問い合わせなど
お気軽にお寄せください

西区
藤田こういち
文教委員会

南区
藤本さちこ
建設委員会

堺区
藤本ケン
総務財政委員会

東区
いぬい友美
産業環境委員会

# 市民の願いが実現するよう さらに引きつづきがんばります！

## 小学校給食の無償化は 今年度から 全学年でいっせいに実施を

国において学校給食無償化の議論がすすむ中、堺市の当初予算案では今年度、1・2年生を対象に小学校給食無償化が提案されました。これに対し、他の会派からは、5・6年生から段階的に実施すべき旨の意見がありました。一方で国の交付金を活用した給食無償化では、今年度2年生の児童は一度も対象になったことがありません。日本共産党は、誰かが不平等と感じる段階的な実施ではなく、全学年でいっせいに実施するよう強く要望しました。

| 堺市の計画 | | |
|---|---|---|
| | 2025年度 | 小学1～2年生 |
| | 2026年度 | 小学1～4年生 |
| | 2027年度 | 小学1～6年生 |

国は2026年以降すみやかに無償化を検討

## 堺駅～堺東駅 自動運転バスだけでは不十分 運転士不足解消に本気の取り組みを

市はSMI都心ライン（自動運転バス）の計画が公共交通の課題である運転士不足解消の一助になるとしています。しかし、これによって生み出される運転士のゆとりは十数名分にすぎず、また自動運転バスの乗務員には大型二種免許が求められる可能性もあり、実装にも時間を要するなど、根本的な運転士不足の解決にはなりません。

自動運転計画に総額約26億円という多額の予算を集中させることよりも、運転士の処遇改善や免許取得の補助をはじめ、人材が獲得できるよう力を入れて取り組むべきです。

SMI美原ラインは、2026年度以降の本格実施に向けて取り組みが進められます。地域住民からの要望も多く、日本共産党も議会で求めてきました。

## 下水道の老朽化対策を

堺市の標準耐用年数の50年を超える下水道管は640km（2023年度）。これに対し今年度予算では老朽化対策の調査は110km、劣化管更新は15kmを計上しています。老朽化対策に向けて職員の増員と、実態に合わせて財源も含め国に対し求めるよう訴えました。

## 学校体育館のエアコン整備をもっと早く

今年度から特別支援学校→堺市立高等学校→中学校→小学校の順に学校体育館の空調整備の工事を実施。5年で完了の予定ですが、日本共産党は2月議会で、特例交付金の活用による整備期間の短縮や、断熱化対策を求めました。市からは「検討する」旨の答弁がありました。

**日本共産党**
**2025年2・3月市議会**

市民の声を届けているのは？

| 2025年 2・3月市議会<br>◎…提案 ○…賛成 ×…反対 △…会派内で意見が分かれた | 日本共産党 | 大阪維新の会 | 公明党 | 堺創志会 | 自民党・堺市議会議員団 | 自民党・市民クラブ | 非所属クラブ | 日本保守党 | 採択結果 |
|---|---|---|---|---|---|---|---|---|---|
| インボイス制度の廃止を求める意見書 | ◎ | × | × | × | × | × | ○ | ○ | 否決 |
| 選択的夫婦別姓制度の法制化に向けた議論の促進を求める意見書 | ○ | × | ◎ | ◎ | △ | ◎ | ○ | × | 可決 |
| 国連・女性差別撤廃委員会への拠出金停止の撤回を求める意見書 | ◎ | × | × | × | × | × | ○ | × | 否決 |

様式第11号(第6条関係)

領収書等貼付用紙

会派等の名称・議員氏名

日本共産党堺市議会議員団

| 使途項目 | 事務・事務所費 |
|---|---|
| 整理番号 | 20250529-26 |

領収書等貼付欄(複数枚の貼付は、不可)

# 領　収　証

藤本　さちこ　　様 No.＿＿＿＿

￥５０,０００-

但　藤本さちこ事務所家賃５月分として

入金日　2025 年　5 月　29 日　上記正に領収いたしました

収入印紙

内訳

税抜金額

消費税額等（　　%）

日本共産党堺地区委員会

堺市西区浜寺石津町東1丁4番2[redacted]

TEL 072－244－4 0 8

按分率(按分による支出の場合に使用)

%　　円　(按分率の根拠)

(その他)

藤本幸子事務所　家賃

様式第11号(第6条関係)

領収書等貼付用紙

会派等の名称・議員氏名

日本共産党堺市議会議員団

| 使途項目 | 事務・事務所費 |
|---|---|
| 整理番号 | 20250530-24 |

領収書等貼付欄(複数枚の貼付は、不可)

領収証　森田晃一　様　No.

★ ¥80,000-

但 [redacted]店舗 R7.6月分家賃として

R7 年 5月30日 上記正に領収いたしました

[redacted]

| | 金額(税抜・税込) |
|---|---|
| % | 消費税額等 |
| | 金額(税抜・税込) |
| % | 消費税額等 |

200円

株式会社 ヨーク[redacted]

代表取締役 [redacted]

按分率(按分による支出の場合に使用)

40%　　32,000円　(按分率の根拠)

事務所使用状況報告の通り

(その他)

森田事務所　家賃