

領収書等貼付用紙

議員氏名 信貴 良太

使 途 項 目	事務・事務所費		
整 理 番 号	3-1		
領収書等貼付欄 (複数枚の貼付は、不可)			
別紙参照			
按 分 率 (按分による支出の場合に使用)			
80%	4,224円	(按分率の根拠) 事務所 (使用) 状況報告書に基づく	
(その他)			
宛名 : 信貴良太事務所			
但 : 一般廃棄物回収処理			

お名前(カナ) シギ リヨウタ 様
 店番/店名 058 堂島支店
 科目/口座番号 普通 [REDACTED]
 照会期間 2026年3月2日
 絞り込み 全取引
 Eco通帳申込日 2018年1月23日

金融機関コード 0005
 (銀行コード)

Eco通帳(インターネット通帳)2026年4月13日 16時30分現在

日付	お支払い	お預かり	お取引内容	差引残高	メモ
[REDACTED]	[REDACTED]	[REDACTED]	[REDACTED]	[REDACTED]	[REDACTED]
2026年 3月2日	5,280 円		振込IB2 サカモトケンセツ.カ	[REDACTED]	

堂島支店 普通 [REDACTED]

お預り金額合計: [REDACTED]

通帳コピー(入出金明細)が必要な場合は、この画面を印刷してご利用ください。
 不要な部分はお手数ですが、黒塗りをお願いいたします。

議員氏名 信貴 良太

使 途 項 目	事務・事務所費
整 理 番 号	3-2
領収書等貼付欄 (複数枚の貼付は、不可)	
<p>別紙参照</p>	
按 分 率 (按分による支出の場合に使用)	
80% 6,786 円 (按分率の根拠) 事務所(使用)状況報告書に基づく	
(その他)	
宛名：信貴 良太 但：電話・FAX・ネット使用料 印：3A3E.	

電話料金等払込受領証

西日本ご利用分

ご請求先氏名
信貴 良太 様

お客様番号
[REDACTED]

2026年 1月ご請求分
金額(円)
¥8,483-

受取人
NTTファイナンス株式会社 [REDACTED]

お問合せ先 (無料)
0800-3335550

領 取 日 附 印
26.3.13
[REDACTED]

収入印紙貼付欄
(金融機関・CVS用)→お客様

ATMまたはゆうちょ銀行、郵便局でお支払いの場合は、本領2枚をお出しください。上記以外でお支払いの場合は切り取らないでください。

請求書 (西日本ご利用分)

590-0155
堺市南区野々井872-1

郵便区内特別

NTTファイナンス
NTTファイナンス株式会社
〒108-0075 東京都港区港南1-2-70

信貴 良太 様



026012101019427239



03006

Webでのお問い合わせ先



発行年月日 2026年 1月13日発行
発行会社 差出：NTTファイナンス(株)
東京都港区港南1-2-70
お問合せ先 0800-3335550 (無料)
【還付先】
〒536 大阪市城東区森之宮1-6
-0025 -111 NLC森の宮ビル6F
社用コード M30021221001 03006 02875 00 J
61 000000 1 0 26010210J

日頃、NTTファイナンスをご利用いただきまして誠にありがとうございます。
下記の料金を請求させていただきますので、内容を十分ご確認のうえ、お支払い期限までに裏面記載の場所でお支払いをお願いします。(1 / 3 ページ)

お客様電話番号等 (BILLING NUMBER) お客様番号 (CUSTOMER NUMBER)	請求年月 (MONTH OF ISSUE)	ご請求金額 (TOTAL AMOUNT)	お支払期限 (DUE DATE)
072-284-2000	2026年 1月ご請求分	8,483円	2026年 1月26日(月)

お知らせ

【NTTファイナンスからのお知らせ】

適格請求書発行事業者名：NTTファイナンス株式会社(登録番号：T8010401005011)

10%対象請求額(税込) 6,558円 うち消費税等 596円
非対象等請求額 1,925円 ご請求額合計 8,483円

※各社のご利用料金・ご利用期間の詳細については、「ご請求内訳」をご確認ください。

*** NTTファイナンスからのお知らせ ***

奇数月のご請求額が8,000円未満の場合は、翌月分の偶数月に2ヶ月まとめてご請求しております。※複数回線まとめてのご請求や、料金回収代行サービスをご利用の場合等は、毎月ご請求しております。

*** NTT西日本からのお知らせ ***

フレッツ光の割引サービス(光もっともっと割、Web光もっともっと割、どーんと割、どーんと学割、フレッツ光クロスの月額利用料割引、光はじめ割クロス)は割引契約期間満了時に契約が自動延伸されます。自動延伸をご希望されない場合はNTT西日本へご連絡が必要です。割引適用期間中(自動延伸後を含む)に本割引サービスを解約された場合、解約金が発生する場合があります。なお、割引適用期間の満了月とその翌月、翌々月に解約した場合に解約金は発生いたしません。

詳しくはNTT西日本フレッツ公式サイト(<http://flets-w.com/wari/>)でご確認ください。

* NTT西日本請求額のうち、料金回収代行分はNTTファイナンスへ請求事務を委託しています。

↓下の部分を切り取り、当社指定のコンビニエンスストア、金融機関、ゆうちょ銀行・郵便局、ドコモショップへ払い込みをお願いいたします。
Cut off the slip below and use it when paying the charges at one of our designated convenience stores, a financial institution, a post office, a docomo shop.

お客様電話番号等 BILLING NUMBER	072-284-2000	請求年月 MONTH OF ISSUE	2026年 1月ご請求分
----------------------------	--------------	------------------------	--------------

ご請求内訳 (お客様番号 [REDACTED])

内訳項目 CHARGE BREAKDOWN BY CATEGORY (YEN)	金額(円) AMOUNT (YEN)	内訳金額(円) AMOUNT (YEN)	請求内訳等詳細 DETAILS OF CHARGE BREAKDOWN	税区分 TAX	
◆072-284-2000 ◇NTT西日本ご利用分	6,558	5,400 -1,790	フレッツ 光ネクスト F 単利用料 もつともつ割 ₁ 、2年目どんと割	11月 1日~11月30日 2026年04月~2026年06月以 外の解約は解約金がかかります	合 算 合 算
		1,020 480	ひかり電話A (エース) 定額料1 ひかり電話A (エース) 定額料2	11月 1日~11月30日 11月 1日~11月30日 ひかり電 話A使用料は本料金と定額料1の合計で す。	合 算 合 算
		400 100 16	複数チャンネル使用料 追加番号使用料 ひかり電話 (通話料)	11月 1日~11月30日 11月 1日~11月30日 11月 1日~11月30日 翌月への 繰越額は480円です。	合 算 合 算 合 算
		-16	ひかり電話A (エース) 定額料分通話	11月 1日~11月30日 ひかり電 話A定額料に含まれ、通話料から減算し ます。	合 算
		144 8	ひかり電話 (携帯電話等への通話料) ユニバーサルサービス料他	11月 1日~11月30日 11月 1日~11月30日 2番号分 のご請求となります。	合 算 合 算
		150	発行手数料	本請求書等の発行にかかわる各種費用に なります。	合 算
		50	収納手数料	本請求をコンビニエンスストア・各種金 融機関でお支払いいただく場合の手数料 です。	合 算
		596	消費税等相当額 (合計)	合算表示の料金合計×10%	
◇NTT西日本分 (小計)	6,558	6,558	(小計)		

電話ユニバーサルサービス料は、あまねく日本全国において電話のユニバーサルサービス (NTT東西の加入電話等) の提供を確保するためにご負担いただく料金です。電話リレーサービス料は、電話リレーサービス (聴覚障がい者等の電話による意思疎通を手話等により仲介する) の提供を確保するためにご負担いただく料金です。ブロードバンドユニバーサルサービス料は、条件不利地域でのブロードバンドサービスの安定した提供を確保するためにご負担いただく料金です。

電話ユニバーサルサービス料他には、2025年4月から2026年3月利用分まで、電話ユニバーサルサービス料 (税込2.2円/番号) に加え、電話リレーサービス料 (税込1.1円/番号) が含まれます。ブロードバンドユニバーサルサービス料は、2026年は3月利用分のみ税込2.2円/回線を適用します。

M30021221001 03006 02875 00 J

お客様電話番号等 BILLING NUMBER	072-284-2000	請求年月 MONTH OF ISSUE	2026年 1月ご請求分
----------------------------	--------------	------------------------	--------------

ご請求内訳 (お客様番号 [REDACTED])

内訳項目 CHARGE BREAKDOWN BY CATEGORY (YEN)	金額(円) AMOUNT (YEN)	内訳金額(円) AMOUNT (YEN)	請求内訳等詳細 DETAILS OF CHARGE BREAKDOWN	税区分 TAX
◇NTTファイナンスご利用分	1,925	1,925	OCN光withフレッツ利用料等 ドコモビジネス (旧NTTコム) ご利用分。	* 契約番号: [REDACTED] 非対象等
◇合計	8,483	8,483	合計	
			<NTTファイナンスからのお知らせ> ○上記*印はサービス提供者に代わって、ご請求させていただきます。	

領収書等貼付用紙

議員氏名 信貴 良太

使 途 項 目	事務・事務所費
整 理 番 号	3-3
領収書等貼付欄 (複数枚の貼付は、不可)	
別紙参照	
按 分 率 (按分による支出の場合に使用)	
80% 6,869 円 (按分率の根拠) 事務所(使用)状況報告書に基づく	
(その他)	
宛名：信貴 良太 但：電話・FAX・ネット使用料 支払日：3月3日	

電話料金等払込受領証
西日本ご利用分

ご請求先氏名
信貴 良太 様

お客様番号
[REDACTED]

2026年 2月ご請求分
金額(円)
¥8,587-

受取人
NTTファイナンス株式 [REDACTED]

お問合せ先 (無料)
0800-3335550

領 取 日 附 印
[REDACTED]

収入印紙貼付欄
(金融機関・CVS用)→お客様

ATMまたはゆうちょ銀行・郵便局でお支払いの場合は、左側2枚をお出しください。上記以外でお支払いの場合は切り取らないでください。

請求書 (西日本ご利用分)

590-0155
堺市南区野々井872-1

郵便区内特別



NTTファイナンス株式会社
〒108-0075 東京都港区港南1-2-70

信貴 良太 様

発行年月日 2026年 2月11日発行
発行会社 差出：NTTファイナンス (株)
東京都港区港南1-2-70
お問合せ先 0800-3335550 (無料)
【還付先】
〒536 大阪市城東区森之宮1-6
-0025 -111 NLC森の宮ビル6F
社用コード M30021121001 08720 08647 00 J
61 010000 1 0 26020210J



026022101021255824

08720

Webでのお問い合わせ先



日頃、NTTファイナンスをご利用いただきまして誠にありがとうございます。
下記の料金を請求させていただきますので、内容を十分ご確認のうえ、お支払い期限までに裏面記載の場所でお支払いをお願いします。(

1 / 3 ページ)

お客様電話番号等 (BILLING NUMBER) お客様番号 (CUSTOMER NUMBER)	請求年月 (MONTH OF ISSUE)	ご請求金額 (TOTAL AMOUNT)	お支払期限 (DUE DATE)
072-284-2000	2026年 2月ご請求分	8,587円	2026年 2月25日(水)

お 知 ら せ

【NTTファイナンスからのお知らせ】

適格請求書発行事業者名：NTTファイナンス株式会社 (登録番号：T8010401005011)

10%対象請求額 (税込) 6,646円 うち消費税等 604円
非対象等請求額 1,941円 ご請求額合計 8,587円

※各社のご利用料金・ご利用期間の詳細については、「ご請求内訳」をご確認ください。

*** NTTファイナンスからのお知らせ ***

奇数月のご請求額が8,000円未満の場合は、翌月分の偶数月に2ヶ月まとめてご請求しております。※複数回線まとめてのご請求や、料金回収代行サービスをご利用の場合等は、毎月ご請求しております。

*** NTT西日本からのお知らせ***

フレッツ光の割引サービス (光もともとと割、Web光もともとと割、どーんと割、どーんと学割、フレッツ光クロスの月額利用料割引、光はじめ割クロス) は割引契約期間満了時に契約が自動延伸されます。自動延伸をご希望されない場合はNTT西日本へご連絡が必要です。割引適用期間中 (自動延伸後を含む) に本割引サービスを解約された場合、解約金が発生する場合があります。なお、割引適用期間の満了月とその翌月、翌々月に解約した場合に解約金は発生いたしません。

詳しくはNTT西日本フレッツ公式サイト (<http://flets-w.com/wari/>) でご確認ください。

* NTT西日本請求額のうち、料金回収代行分はNTTファイナンスへ請求事務を委託しています。

↓下の部分を切り取り、当社指定のコンビニエンスストア、金融機関、ゆうちょ銀行・郵便局、ドコモショップへ払い込みをお願いいたします。
Cut off the slip below and use it when paying the charges at one of our designated convenience stores, a financial institution, a post office, a docomo shop.

領収書等貼付用紙

議員氏名 信貴 良太

使 途 項 目	事務・事務所費
整 理 番 号	3-4
領収書等貼付欄 (複数枚の貼付は、不可)	
<p>別紙参照</p>	
按 分 率 (按分による支出の場合に使用)	
<p>80% 1,232 円 (按分率の根拠) 事務所(使用)状況報告書に基づく</p>	
<p>(その他) 宛 名 : 信貴 良太 但 : コピー機使用料</p>	

様 リョウさま

2026年4月13日 14:39

 照会口座 泉北とが 支店 残高別普通 (Web通帳)
 入金合計
 出金合計

入出金明細

対象期間：2026年1月1日～2026年3月31日

日付	お取扱内容	お引き出し	お預け入れ	残高
2026年3月				
				円
				円
				円
3月6日	SMBC(ジ)ファミABI	1,540 円 -		円

2026年2月

[Redacted]				
------------	--	--	--	--

2026年1月

[Redacted]				
------------	--	--	--	--

Web通帳(通帳不発行式)の口座です。

口座のご名義は、カタカナにて表示しております。21文字以上の場合、20文字まで表示しております。

三井住友銀行

しぎ良太事務所

請求書

発行日：2026年02月03日
請求書番号：860202-0105585

様

今回ご請求額 1,540円

富士フイルムビジネスインベーションジャパン



毎度お引立を賜りありがとうございます。上記のとおりご請求申し上げます。
ご請求内容のお問合わせ、ご請求の住所、部課名、届け日の変更の際は、下記にご連絡をお願いいたします。

お問合せ番号：3304961871 電話：0120-069-840

【ご案内】請求・支払いについてのお問い合わせやご依頼をWEBで受付しています。“JMFAQ”で検索するとアクセスいただけますので、ぜひご利用ください。
<https://www.fujifilm.com/fb/support/callcenter/seikyuu>

登録番号：T1011101015050

お支払約束手日	2026年03月06日
お支払方法	口座振替(三井住友カード)
金融機関名	三井住友銀行
本支店名	真北とが支店
預金種目/口座番号	普通預金 *****
指定口座名	上記、お支払約束手日に口座より引落しさせていただきます。

品名	期	品	NO	枚数/数量	単価	小計(円)	合計(円)	
トータルサービス料金	2026/01/01-2026/01/31						1400	
黒モード				148	2.50	370		
フルカラー				26	15.00	390		
最低コピー料金						1400		
ご使用合計				174				
【代金/料金合計】							1400	
【消費税および地方消費税(10%)】							140	
【今回ご請求額】							1540	
※ご利用機種/機械番号:DocuCentre-IV C2263 N PFS-4T 871863								
{ 今回 }	{ 前回 }	{ テスト }	{ミス }	2026/01/01-2026/01/31				
1 (119910)	(119760)	(0)	(2)	設置先: しぎ良太事務所				
2 ()	()	()	()					
3 (15586)	(15559)	(0)	(1)					

16400 07108 3304961871 31 0206 0C9
A-054009 0000 3304961871 510 1NK 0000 12405010

3 1 備考:

MIF003

領収書等貼付用紙

議員氏名 信貴 良太

使 途 項 目	人件費
整 理 番 号	3-5
領収書等貼付欄 (複数枚の貼付は、不可)	
<p>別紙参照</p>	
按 分 率 (按分による支出の場合に使用)	
80%	24,160 円 (按分率の根拠) 雇用状況報告書に基づく
(その他)	
宛 名 : 信貴 良太	
但 : 事務職員の人件費	

領 収 書

信貴 良太 様

¥ 3 0 , 2 0 0 -

但 令和8年2月分の人件費として（交通費含む）

2026年3月9日 上記正に領収いたしました。

河内長野市

領収書等貼付用紙

議員氏名 信貴 良太

使 途 項 目	事務・事務所費
整 理 番 号	3-6
領収書等貼付欄 (複数枚の貼付は、不可)	
<p>別紙参照</p>	
按 分 率 (按分による支出の場合に使用)	
50%	5,311円 (按分率の根拠) 政務活動にかかる割合が50%のため
(その他)	
携帯電話代として 140,228円の内、11,203円 (信貴携帯代) から580円 (dマガジン使用料) を除いた 額10,623円を按分。	

お名前(カナ) シギ リヨウタ 様
 店番/店名 058 堂島支店
 科目/口座番号 普通 [REDACTED]
 照会期間 2026年3月10日
 絞り込み 全取引
 Eco通帳申込日 2018年1月23日

金融機関コード 0005
 (銀行コード)

Eco通帳(インターネット通帳) 2026年4月13日 14時25分現在

日付	お支払い	お預かり	お取引内容	差引残高	メモ
2026年 3月10日	140,228 円		電話 ドコモDカード	[REDACTED]	
[REDACTED]				[REDACTED]	

堂島支店 普通 [REDACTED]

お預り金額合計: [REDACTED]

通帳コピー(入出金明細)が必要な場合は、この画面を印刷してご利用ください。
 不要な部分はお手数ですが、黒塗りをお願いいたします。

ご利用代金明細書



お支払日 2026年3月10日

2026年2月21日 発行

信貴 良太様

お支払日	2026年3月10日 (火)
お支払い額合計	140,228 円
カスタマー番号 (サービス名称/ 加入・切り替え 日)	<div style="background-color: black; width: 100px; height: 15px; margin-bottom: 5px;"></div> dカードGOLD 2025年7月24日

金融機関	三菱UFJ銀行
支店	堂島
科目	普通
口座番号	<div style="background-color: black; width: 100px; height: 15px;"></div>
キャッシングサ ービス契約日	-年-月-日

各種ご照会・お申込みには会員番号が必要となりますので、お手元にカードをご用意の上、お問い合わせください。
お客様の個人情報保護のため、口座番号の下3桁を表示していません。

※口座振替金融機関の口座残高のご確認をお願いいたします。
株式会社NTTドコモ
登録番号：T1010001067912

ご利用内訳明細

ご利用年月日	ご利用店名	ご利用金額 (貸付けの 金額※)	支払い 区分	今 回 回 数	お支払い金額	摘要
信貴良太様 ご利用分 <div style="background-color: black; width: 100px; height: 15px;"></div> (dカードGOLDまたはdカードGOLD)						
<div style="background-color: black; width: 100%; height: 100%;"></div>			1回払		<div style="background-color: black; width: 100%; height: 100%;"></div>	
			1回払			
			1回払			
			1回払			
			1回払			

ご利用年月日	ご利用店名	ご利用金額 (貸付けの 金額※)	支払い 区分	今 回 回 数	お支払い金額	摘要
			1回払			
			1回払			
			1回払			
			1回払			
			1回払			
			1回払			
			1回払			
			1回払			
			1回払			
			1回払			
			1回払			
			1回払			
			1回払			
			1回払			
			1回払			
信貴 良太 様 ご利用分 XXXXXXXXXX (dカードGOLDまたはdカードGOLD)						
2026/01/31	ドコモご利用料金/iD 02月分	32,026円	1回払		32,026円	

ご利用年月日	ご利用店名	ご利用金額 (貸付けの 金額※)	支払い 区分	今 回 回 数	お支払い金額	摘要
2026/01/31	ドコモ決済サービス等 / i D 02 月分	89,042円	1回払		89,042円	
お支払い金額合計					140,228円	

請求額確定日 2026年 2月 3日 日頃、サービスをご利用いただきまして誠にありがとうございます。

(1 / 5 ページ)

お客様氏名 CUSTOMER NAME	信貴 良太 ※JIS漢字コード以外の一部文字において●(黒まる)表示になる場合があります。	様
お客様電話番号 BILLING NUMBER	[REDACTED]	

適格請求書

請求年月 MONTH OF ISSUE	2026年 2月ご請求分
ご請求金額 TOTAL AMOUNT	121,068円

お知らせ

【NTTファイナンスからのお知らせ】-----

適格請求書発行事業者名：NTTファイナンス株式会社

(登録番号：T8010401005011)

10%対象請求額(税込)	26,833円
うち消費税等	2,439円
非対象等請求額	94,235円
ご請求額合計	121,068円

※各社のご利用料金・ご利用期間の詳細については、

「ご請求内訳」をご確認ください。



日頃、サービスをご利用いただきまして誠にありがとうございます。

(3 / 5 ページ)

内訳項目 金額 (円) CHARGE BREAKDOWN BY CATEGORY (YEN)	内訳金額 (円) AMOUNT (YEN)	請求内訳等詳細 (DETAILS OF CHARGE BREAKDOWN)	〔本内訳は、各サービス提供事業者が 発行したものです。〕	税区分 (TAX)
<電話番号毎の内訳>				
		ご利用期間 (1 / 1 ~ 1 / 31)		
◇基本使用料等 (計)				
2,700	2,700	ahamo		合 算
	0	(参考) 高速通信ご利用データ量は	20.8G	合 算
◇通話料・通信料 (計)				
1,082	42	5G・SMS通信料	1月ご利用分	合 算
	40	他社接続サービス通信料 [5G]	1月ご利用分	合 算
			ナビダイヤル等	
	1,000	かけ放題オプション定額料 (1000円)		合 算
◇その他ご利用料金等 (計)				
10,698	45	あんしんセキュリティ利用料 [日割]	1 / 1 ~ 1 / 7	合 算
	750	ケータイ補償 iPhone & iPad 750		合 算
	2	電話ユニバーサルサービス料 / 基本	1 番号あたり 2 円のご請求となります	合 算
	1	電話リレーサービス料 / 基本	1 番号あたり 1 円のご請求となります	合 算
	9,900	お客様ご負担金 (ケータイ補償 / smart 補償)		合 算
	11,000	(内訳) ご負担金		
	-1,100	(内訳) WEB割引		
◇決済サービス代金等 (計)				
89,042	89,042	d払い等 (ご利用代金)	2月請求分	非対象等
◇消費税等相当額 (計)				
1,448	1,448	消費税等相当額 (合計)	合算表示の料金合計 × 10%	
◇合計				
104,970	104,970	合計		
		<NTTドコモからのお知らせ>		
		○継続利用期間は、1月末で	18年9か月となりました。	
		○ご利用料金に対する獲得ポイントはdポイントクラブ	サイトの「ポイント獲得・利用履歴」か	
		らご確認ください。		

日頃、サービスをご利用いただきまして誠にありがとうございます。

(4 / 5 ページ)

内訳項目 金額 (円) CHARGE BREAKDOWN BY CATEGORY (YEN)	内訳金額 (円) AMOUNT (YEN)	請求内訳等詳細 (DETAILS OF CHARGE BREAKDOWN)	〔本内訳は、各サービス提供事業者が 発行したものです。〕	税区分 (TAX)
◆		ご利用期間 (1/1~1/31)		
◇基本使用料等 (計)				
2,700	2,700	ahamo		合 算
	0	(参考) 高速通信ご利用データ量は	17.1G	合 算
◇通話料・通信料 (計)				
1,033	33	5G・SMS通信料	1月ご利用分	合 算
	1,000	かけ放題オプション定額料 (1000円)		合 算
◇その他ご利用料金等 (計)				
1,731	200	あんしんセキュリティ利用料		合 算
	1,000	smart あんしん補償 / ●1000円コース		合 算
	528	dマガジン利用料		合 算
	2	電話ユニバーサルサービス料 / 基本	1番号あたり2円のご請求となります	合 算
	1	電話リレーサービス料 / 基本	1番号あたり1円のご請求となります	合 算
◇端末等代金分割支払金				
5,193	5,193	端末等代金分割支払金	23回目のご請求です。(全24回)	非対象等
	0	ご請求は2026年3月請求迄で、分割支払金残額は	117,480円です。	非対象等
		内、残高額は	117,480円です。	非対象等
◇消費税等相当額 (計)				
546	546	消費税等相当額 (合計)	合算表示の料金合計 × 10%	
◇合計				
11,203	11,203	合計		
		<NTTドコモからのお知らせ>		
		○継続利用期間は、1月末で	9年10か月となりました。	
		○ご利用料金に対する獲得ポイントはdポイントクラブ	サイトの「ポイント獲得・利用履歴」か	
		らご確認ください。		

領収書等貼付用紙

議員氏名 信貴 良太

使 途 項 目	事務・事務所費
整 理 番 号	3-7
領収書等貼付欄 (複数枚の貼付は、不可)	
<p style="font-size: 2em; font-weight: bold;">別紙参照</p>	
按 分 率 (按分による支出の場合に使用)	
80% 3,047 円 (按分率の根拠) 事務所(使用)状況報告書に基づく	
(その他) マイクロソフトオフィス使用料	

お名前(カナ) シギ リヨウタ 様
 店番/店名 058 堂島支店
 科目/口座番号 普通 [REDACTED]
 照会期間 2026年3月10日
 絞り込み 全取引
 Eco通帳申込日 2018年1月23日

金融機関コード 0005
 (銀行コード)

Eco通帳(インターネット通帳)2026年4月13日 14時25分現在

日付	お支払い	お預かり	お取引内容	差引残高	メモ
[REDACTED]	[REDACTED]	[REDACTED]	[REDACTED]	[REDACTED]	[REDACTED]
2026年 3月10日	108,156 円		JCB JCBカード	[REDACTED]	
[REDACTED]	[REDACTED]	[REDACTED]	[REDACTED]	[REDACTED]	[REDACTED]

堂島支店 普通 [REDACTED]

お預り金額合計: [REDACTED]

通帳コピー(入出金明細)が必要な場合は、この画面を印刷してご利用ください。
 不要な部分はお手数ですが、黒塗りをお願いいたします。

カードご利用代金明細書

2026年 4月13日 現在 1/3

信貴 良太 様

株式会社ジェーシービー

〒689-1111 鳥取県鳥取市若葉台北6-1-1
JCB鳥取ソリューションセンター
関東財務局長 (15) 第00183号

カード名称	リクルートカード
金融機関名	三菱UFJ銀行
支店名	堂島支店
科目・口座番号	普通 [REDACTED]
口座名義	沢 邦彦
今回のお支払日	2026年3月10日(火)
今回のお支払金額合計	15 口 108,156 円

ご利用日	ご利用先など	ご利用明細		今回のお支払明細		摘要	備考
		ご利用金額 (円)	支払今回 区分回数	訂正 サイン	お支払金額 (円)		
	リクルートカード 信貴 良太 様 《ショッピング取組(国内)》						
	[REDACTED]						
2026/01/25	MICROSOFT-G136942620	3,809	1回		3,809		
	[REDACTED]						
	◆お支払小計				3,670		
	◆今回のお支払金額総合計				108,156		

●事務の都合上、ご利用分の請求月が遅れる場合があります ●ご利用日:加盟店利用日ではなくJCB代理店での伝票取扱日等を表示する場合があります ●金額欄の“-”は減額分 ●備考:ポイント対象の利用に*印 ●QUICPayIDの上4桁「0100」は非表示 ●法人カードの「4桁は「1***」と表示され、実際のカード番号とは異なります ●支払区分:1回=ショッピング1回払い、2回=ショッピング2回払い、ホ1=ホ-ナ1回払い、リホ=ショッピングリホ払い、3~60=ショッピング分割払いの回数、S1=ショッピングスキップ払い、C1=キャッシングリホ払い、C1=キャッシング1回払い、海C=海外キャッシング1回払い ●今回回数:何回目のお支払いかを表示



Billing Summary

Microsoft Japan Co. Ltd.
Shinagawa Grand Central Tower,
2-16-3 Konan Minato-ku,
Tokyo, 108-0075, Japan

Comp. Reg No: T2010401092245

Sold To
しぎ良太市政相談所
南区野々井872-1
堺市
OSAKAFU
590-0155
JP

Bill To
しぎ良太市政相談所
[Redacted]
堺市
OSAKAFU
[Redacted]
JP

Summary

Billing Profile しぎ良太市政相談所
Billing Number G136942620
Document Date 2026/01/25

Total Amount JPY 3,809
Due on 2026/01/25

Questions on your bill? Visit <https://aka.ms/invoice-billing>

Invoice for activity on 2026/01/24

This invoice is for any subscription purchases, renewals, and recurring charges on the date indicated. The service period you are paying for is listed with each subscription below. Find more details about your bill at

<https://admin.microsoft.com/Adminportal/Home#/billoverview/invoice-list/G136942620>

Billing Summary

Charges	3,463
Subtotal	3,463
Tax	346
Total (including Tax)	JPY 3,809

Payment Instructions:

Your account has a credit card on file and there is no action for you to take. The card you have on file will be charged.

領収書等貼付用紙

議員氏名 信貴 良太

使 途 項 目	調査研究費
整 理 番 号	3-8
領収書等貼付欄 (複数枚の貼付は、不可)	
<p>別紙参照</p>	
按 分 率 (按分による支出の場合に使用)	
80%	9,345 円 (按分率の根拠) 一部、政党活動の内容も含まれるため
(その他)	
ボネクタ利用代	
12,980円の内1,298円(政治活動費)を除いた額	
11,682円(政務活動分)を按分。	

お名前(カナ) シギ リヨウタ 様
 店番/店名 058 堂島支店
 科目/口座番号 普通 [REDACTED]
 照会期間 2026年3月10日
 絞り込み 全取引
 Eco通帳申込日 2018年1月23日

金融機関コード 0005
 (銀行コード)

Eco通帳(インターネット通帳)2026年4月13日 14時25分現在

日付	お支払い	お預かり	お取引内容	差引残高	メモ
[REDACTED]	[REDACTED]	[REDACTED]	[REDACTED]	[REDACTED]	[REDACTED]
2026年 3月10日	108,156 円		JCB JCBカード	[REDACTED]	
[REDACTED]	[REDACTED]	[REDACTED]	[REDACTED]	[REDACTED]	[REDACTED]

堂島支店 普通 [REDACTED]

お預り金額合計: [REDACTED]

通帳コピー(入出金明細)が必要な場合は、この画面を印刷してご利用ください。
 不要な部分はお手数ですが、黒塗りをお願いいたします。

カードご利用代金明細書

2026年 4月13日 現在 1/3

信貴 良太 様

株式会社ジェーシービー

〒689-1111 鳥取県鳥取市若葉台北6-1-1
JCB鳥取ソリューションセンター
関東財務局長 (15) 第00183号

カード名称	リクルートカード
金融機関名	三菱UFJ銀行
支店名	堂島支店
科目・口座番号	普通 [REDACTED]
口座名義	信貴 良太
今回のお支払日	2026年3月10日(火)
今回のお支払金額合計	15 回 108,156 円

ご利用日	ご利用先など	ご利用明細		今回のお支払明細		摘要	備考
		ご利用金額 (円)	支払 今回 区分 回数	訂正 サイン	お支払金額 (円)		
	リクルートカード 信貴 良太 様 《ショッピング取組 (国内)》						
	[REDACTED]						
2026/01/31	Vonnector	12,980	1回		12,980		
	[REDACTED]						
	◆お支払小計 [REDACTED] ETCスルーカード 信貴 良太 様 《ショッピング取組 (国内)》				104,486		
	[REDACTED]						
	◆お支払小計				3,670		
	◆今回のお支払金額総合計				108,156		

●事務の都合上、ご利用分の請求月が遅れる場合があります●ご利用日:加盟店利用日ではなくJCB代理店での伝票取扱日等を表示する場合があります●金額欄の“-”は減額分●備考:ポイント対象の利用に*印●QUICPayIDの上4桁「0100」は非表示●法人カードの下4桁は「****」と表示され、実際のカード番号とは異なります●支払区分:1回=ショッピング1回払い、2回=ショッピング2回払い、ホ1=ホ-付1回払い、リホ=ショッピングリホ払い、3~60=ショッピング分割払いの回数、S1=ショッピングステップ払い、CJ=キャッシングリホ払い、C1=キャッシング1回払い、海C=海外キャッシング1回払い●今回回数:何回目のお支払いかを表示

発行日 2026/01/31
領収書番号: G2026020054

領収書

信貴 良太 様

合計金額 11,682円

但 ボネクタ利用料 (2026年1月) として
上記正に領収いたしました。
※クレジットカード払い

税抜金額	消費税	内訳(10%対象)
10,620円	1,062円	ボネクタ議会・政務活動 政令指定都市プラン (政務活動分) 10,620円(消費税1,062円)

イチニ株式会社

ichini

登録番号: T1010001169130

〒150-0001

東京都渋谷区神宮前1丁目11-11

グリーンファンタジアビル7階

TEL: 03-6830-1400 FAX: 03-6774-7335



発行日 2026/01/31
領収書番号 : G2026020053

領収書

信貴 良太 様

合計金額 1,298円

但 ボネクタ利用料 (2026年1月) として
上記正に領収いたしました。
※クレジットカード払い

税抜金額	消費税	内訳(10%対象)
1,180円	118円	ボネクタ議会・政務活動 政令指定都市プラン (政治活動分) 1,180円(消費税118円)

イチニ株式会社 **ichini**
登録番号 : T1010001169130
〒150-0001
東京都渋谷区神宮前1丁目11-11
グリーンファンタジアビル7階
TEL : 03-6830-1400 FAX : 03-6774-7335



領収書等貼付用紙

議員氏名 信貴 良太

使 途 項 目	事務・事務所費	
整 理 番 号	3-9	
領収書等貼付欄 (複数枚の貼付は、不可)		
別紙参照		
按 分 率 (按分による支出の場合に使用)		
50%	31,405円	(按分率の根拠) 政務活動にかかる割合が50%のため
(その他)		
宛 名 : 信貴 良太		
但 : 車両リース代		

お名前(カナ) シギ リヨウタ 様
 店番/店名 058 堂島支店
 科目/口座番号 普通 [REDACTED]
 照会期間 2026年3月10日
 絞り込み 全取引
 Eco通帳申込日 2018年1月23日

金融機関コード 0005
 (銀行コード)

Eco通帳(インターネット通帳) 2026年4月13日 14時25分現在

日付	お支払い	お預かり	お取引内容	差引残高	メモ
[REDACTED]	[REDACTED]	[REDACTED]	[REDACTED]	[REDACTED]	[REDACTED]
2026年 3月10日	108,156 円		JCB JCBカード	[REDACTED]	[REDACTED]
[REDACTED]	[REDACTED]	[REDACTED]	[REDACTED]	[REDACTED]	[REDACTED]

堂島支店 普通 [REDACTED]

お預り金額合計: [REDACTED]

通帳コピー(入出金明細)が必要な場合は、この画面を印刷してご利用ください。
 不要な部分はお手数ですが、黒塗りをお願いいたします。

カードご利用代金明細書

2026年 4月13日 現在 1/3

信貴 良太 様

株式会社ジェーシーピー

〒689-1111 鳥取県鳥取市若葉台北6-1-1
JCB鳥取ソリューションセンター
関東財務局長 (15) 第00183号

カード名称	リクルートカード
金融機関名	三菱UFJ銀行
支店名	堂島支店
科目・口座番号	普通 [REDACTED]
口座名義	株式会社ジェーピー
今回のお支払日	2026年3月10日(火)
今回のお支払金額合計	15口 108,156円

ご利用日	ご利用先など	ご利用明細		今回のお支払明細		備考
		ご利用金額 (円)	支払 区分 回数	訂正 サイン	お支払金額 (円)	
	リクルートカード 信貴 良太 様 《ショッピング取組(国内)》					
	[REDACTED]					
2026/02/02	KINTOご利用料	62,810	1回		62,810	
	[REDACTED]					
	◆お支払小計				104,486	
	ETCスルーカード 信貴 良太 様 《ショッピング取組(国内)》					
	[REDACTED]					
	◆お支払小計				3,670	
	◆今回のお支払金額総合計				108,156	

●事務の都合上、ご利用分の請求月が遅れる場合があります●ご利用日:加盟店利用日ではなくJCB代理店での伝票取扱日等を表示する場合があります●金額欄の“-”は減額分●備考:ポイント対象の利用に*印●QUICPayIDの上4桁「0100」は非表示●法人カードの下4桁は「1***」と表示され、実際のカード番号とは異なります●支払区分:1回=ショッピング1回払い、2回=ショッピング2回払い、3=ボーナス1回払い、リボ=ショッピングリボ払い、3-60=ショッピング分割払いの回数、S1=ショッピングスクエア払い、CJ=キャッシングリボ払い、C1=キャッシング1回払い、海C=海外キャッシング1回払い●今回回数:何回目のお支払いかを表示

月額利用料 請求書 (2026年2月分)

発行日: 2026年1月5日

お客様情報

郵便番号 [REDACTED]

住所 大阪府堺市 [REDACTED]

お客様名 信貴 良太 様

KINTO情報

愛知県名古屋市西区牛島町6番1号

株式会社KINTO

インボイス登録番号: T8180001135200



下記の通りご請求申しあげます。

ご請求金額

62,810円

契約形態	お支払い方法	件数	ご請求日	リース料 (円)	税率	消費税等 (円)	合計 (円)
リース	クレジットカード	1件	2026年2月2日	57,100	10%	5,710	62,810
合計		1件		57,100		5,710	62,810

請求明細

契約番号	登録番号	ご契約車両	お支払い方法	ご利用期間	回目	ご請求日	リース料 (円)	税率	消費税等 (円)	合計 (円)
[REDACTED]	[REDACTED]	カローラ クロス	クレジットカード	2025年12月24日 ~2026年1月23日	20/60	2026年2月2日	57,100	10%	5,710	62,810

様式第11号 (第6条関係)

領収書等貼付用紙

議員氏名 信貴 良太

使 途 項 目	事務・事務所費
整 理 番 号	3-10
領収書等貼付欄 (複数枚の貼付は、不可)	
別紙参照	
按 分 率 (按分による支出の場合に使用)	
80%	2,624 円 (按分率の根拠) 事務所(使用)状況報告書に基づく
(その他) Adobe Illustrator 使用料	

お名前(カナ) シギ リヨウタ 様
 店番/店名 058 堂島支店
 科目/口座番号 普通 [REDACTED]
 照会期間 2026年3月10日
 絞り込み 全取引
 Eco通帳申込日 2018年1月23日

金融機関コード 0005
 (銀行コード)

Eco通帳(インターネット通帳)2026年4月13日 14時25分現在

日付	お支払い	お預かり	お取引内容	差引残高	メモ
[REDACTED]				[REDACTED]	
2026年 3月10日	108,156 円		JCB JCBカード	[REDACTED]	
[REDACTED]				[REDACTED]	

堂島支店 普通 [REDACTED]

お預り金額合計: [REDACTED]

通帳コピー(入金明細)が必要な場合は、この画面を印刷してご利用ください。
 不要な部分はお手数ですが、黒塗りをお願いいたします。

カードご利用代金明細書

2026年 4月13日 現在 1/3

信貴 良太 様

株式会社ジェーシーピー

〒689-1111 鳥取県鳥取市若葉台北6-1-1
JCB鳥取ソリューションセンター
関東財務局長 (15) 第00183号

カード名称	リクルートカード
会社機関名	三菱UFJ銀行
支店名	堂島支店
科目・口座番号	普通 [REDACTED]
口座名義	沖 野村
今回のお支払日	2026年3月10日(火)
今回のお支払金額合計	15 口 108,156 円

ご利用日	ご利用先など	ご利用明細		今回のお支払明細		備考
		ご利用金額 (円)	支払 今回 区分 回数	訂正 サイン	お支払金額 (円)	
	信貴 良太 様					
	《ショッピング取組 (国内)》					
	[REDACTED]					
2026/01/18	アドビカフシキカイヤ	3,280	1回		3,280	
	[REDACTED]					
	ETCスルーカード 信貴 良太 様				104,486	
	《ショッピング取組 (国内)》					
	[REDACTED]					
	お支払小計				3,670	
	◆今回のお支払金額総合計				108,156	

●事務の都合上、ご利用分の請求月が遅れる場合があります ●ご利用日:加盟店利用日ではなくJCB代理店での伝票取扱日等を表示する場合があります ●金額欄の“-”は減額分 ●備考:本印対象の利用に*印 ●QUICPayIDの上4桁「0100」は非表示 ●法人カードの下4桁は「1***」と表示され、実際のカード番号とは異なります ●支払区分:1回=ショッピング1回払い、2回=ショッピング2回払い、ホ-ホ-ホ1回払い、リホ=ショッピングリホ払い、3-60=ショッピング分割払いの回数、S1=ショッピングステップ払い、C1=キャッシングリホ払い、C1=キャッシング1回払い、海C=海外キャッシング1回払い ●今回回数:何回目のお支払いかを表示



Adobe KK
Gate City, Ohkai East Tower,
1-11 [redacted] nagawa-Ku,
Tokyo, 114-0003,
Japan
JCT ID: T7010701011841

オリジナル

請求情報

ご請求番号	3339636651
発行日	2026年1月17日
支払い条件	クレジットカード
注文書	ADB001928698JP
ご注文番号	5020820097
お客様	[redacted]
通貨	円

領収書送付先



信貴 良太様

領収書

品目詳細

サービス期間: 2026年1月17日 bis 2026年2月16日

製品番号	製品説明	数量	単位	単価	小計	税率	税	金額
65183565	Illustrator	1	EA	2,982	2,982	10.00%	298	3,280

領収書の合計

小計(円)	2,982
消費税 10.00%	298
JCT	

合計金額(円) 3,280

備考欄:

請求先連絡先

eCommerce - ASIA (Japan C Cards)

ご注文いただき、誠にありがとうございます!

領収書等貼付用紙

議員氏名 信貴 良太

使 途 項 目	事務・事務所費
整 理 番 号	3-11
領収書等貼付欄 (複数枚の貼付は、不可)	
<p>別紙参照</p>	
按 分 率 (按分による支出の場合に使用)	
80%	2,730 円 (按分率の根拠) 事務所(使用)状況報告書に基づく
(その他) CHATGPT使用料	

お名前(カナ) シギ リヨウタ 様
 店番/店名 058 堂島支店
 科目/口座番号 普通 [REDACTED]
 照会期間 2026年3月10日
 絞り込み 全取引
 Eco通帳申込日 2018年1月23日

金融機関コード 0005
 (銀行コード)

Eco通帳(インターネット通帳)2026年4月13日 14時25分現在

日付	お支払い	お預かり	お取引内容	差引残高	メモ
[REDACTED]	[REDACTED]	[REDACTED]	[REDACTED]	[REDACTED]	[REDACTED]
2026年 3月10日	108,156 円		JCB JCBカード	[REDACTED]	
[REDACTED]	[REDACTED]	[REDACTED]	[REDACTED]	[REDACTED]	[REDACTED]

堂島支店 普通 [REDACTED]

お預り金額合計: [REDACTED]

通帳コピー(入金明細)が必要な場合は、この画面を印刷してご利用ください。
 不要な部分はお手数ですが、黒塗りをお願いいたします。

カードご利用代金明細書

2026年 4月13日 現在 1/3

信貴 良太 様

株式会社ジェーシーピー

〒689-1111 鳥取県鳥取市若葉台北6-1-1
JCB鳥取ソリューションセンター
関東財務局長 (15) 第00183号

カード名称	リクルートカード
金融機関名	三菱UFJ銀行
支店名	堂島支店
科目・口座番号	普通 XXXXXXXXXX
口座名義	信貴 良太
今回のお支払日	2026年3月10日(火)
今回のお支払金額合計	15 口 108,156 円

ご利用日	ご利用先など	ご利用明細		今回のお支払明細		備考
		ご利用金額 (円)	支払 区分 回数	訂正 サイン	お支払金額 (円)	
	リクルートカード 信貴 良太 様 《ショッピング取組(国内)》					
	《ショッピング取組(海外)》					
2026/01/26	OPENAI *CHATGPT SUBSCR 4158799686	3,413	1回		3,413	(現地通貨額) 22.00/USD (換算レート) 155.181円/USD (換算日) 01/28
	◆お支払小計				104,486	
	ETCスルーカード 信貴 良太 様 《ショッピング取組(国内)》					
	◆お支払小計				3,670	
	◆今回のお支払金額総合計				108,156	

●事務の都合上、ご利用分の請求月が遅れる場合があります●ご利用日:加盟店利用日ではなくJCB代理店での伝票取扱日等を表示する場合があります●金額欄の“-”は減額分●備考:ネット対象の利用に*印●QUICPayIDの上4桁「0100」は非表示●法人カードの下4桁は「****」と表示され、実際のカード番号とは異なります●支払区分:1回=ショッピング1回払い、2回=ショッピング2回払い、*1=ボーナス1回払い、リボ=ショッピングリボ払い、3~60=ショッピング分割払いの回数、S1=ショッピングスキップ払い、C1=キャッシングリボ払い、C1=キャッシング1回払い、海C=海外キャッシング1回払い●今回回数:何回目のお支払いかを表示

Receipt



Invoice number KRLEX6XC-0004
Receipt number 2087-5451-3236
Date paid January 26, 2026

OpenAI OpCo, LLC
1455 3rd Street
San Francisco, California 94158
United States
ar@openai.com
JP TRN T3700150133253

Bill to
信貴良太
〒5900155
大阪府
堺市
南区野々井
8 7 2 - 1
Japan

\$22.00 paid on January 26, 2026

Description	Qty	Unit price	Tax	Amount
ChatGPT Plus Subscription (per seat) Jan 26-Feb 26, 2026	1	\$20.00	10%	\$20.00
				Subtotal \$20.00
				Total excluding tax \$20.00
				JCT - JAPAN (10% on \$20.00) \$2.00 (¥308)
				Total \$22.00
				Amount paid \$22.00

Payment history

Payment method	Date	Amount paid	Receipt number
JCB [REDACTED]	January 26, 2026	\$22.00	2087-5451-3236

領収書等貼付用紙

議員氏名 信貴 良太

使 途 項 目	事務・事務所費
整 理 番 号	3-12
領収書等貼付欄 (複数枚の貼付は、不可)	
<p>別紙参照</p>	
按 分 率 (按分による支出の場合に使用)	
80%	8,960 円 (按分率の根拠) 事務所(使用)状況報告書に基づく
(その他) 但 : インクジェットカートリッジ代	

セブン-イレブン

堺東山店

大阪府堺市中区平井196-3

電話：072-237-7411 ｼﾞ#2

2026年03月10日(火) 19:18 責001

ｲﾝﾀｰﾈｯﾄｼｮｯﾌﾟﾝｸﾞ払込領収書

お客様控

信貴 良太 様

¥11,200-

払込先名 楽天市場(楽天ビック
ビックカメラ×楽天)
お客様用連絡先
050-5838-4333, ichiba-payment@faq
.rakuten.co.jp
払込票番号
7271-07899-4413

2026年03月10日



- 商品・サービス等の提供方法は払込先より案内されております。(この領収書が必要になる場合もあります。)
 - 注文内容についてのお問合せや変更・取消・返品・返金等は、上記、お客様用連絡先にお問合せ下さい。
 - 本票を保管頂く場合は、印刷面を内側に折り、保管をお願い致します。
- ※インボイスの発行はお客様からサービス事業者にお問合せ下さい。

領収書

Rakuten Bic

領 収 書

信貴良太様

ご注文 269553-20260309-
番号 0110210628

注文日 2026年3月9日

発行日 2026年4月21日

¥ 11,200 - (左記には消費税等 ¥ 1,018 - 含まれております)

お品物()代として上記金額正に領収致しました。

<御請求内訳>

御請求額	¥11,200
10%対象(税込)	¥11,200
(内、消費税等	¥1,018)
8%対象(税込)	¥0
(内、消費税等	¥0)

〒171-0033

東京都豊島区高田3丁目23番23

株式会社ビックカメラ

登録番号: T7013301041861

<お支払い内訳>

お支払い額	合計	¥11,200
セブンイレブン(前払)		¥11,200

購入商品明細

再発行

商品名	対象税率	購入数	購入金額 (税込)
CANON キヤノン BC-346XL 純正プリンターインク PIXUS(ピクサス) 3色カラー(大容量)[BC346XL][rb_pcp]	10%	4	¥11,200

領収書等貼付用紙

議員氏名 信貴 良太

使 途 項 目	事務・事務所費
整 理 番 号	3-13
領収書等貼付欄 (複数枚の貼付は、不可)	
<p>別紙参照</p>	
按 分 率 (按分による支出の場合に使用)	
80%	19,520 円 (按分率の根拠) 事務所(使用)状況報告書に基づく
(その他)	
但 : インクジェットカートリッジ代	

セブン-イレブン

堺東山店

大阪府堺市中区平井196-3

電話：072-237-7411 レジ#2

2026年03月10日(火) 19:18 責001

インターネットショッピング払込領収書

お客様控

信貴 良太 様

¥24,400-

払込先名 楽天市場(Joshin web
家電とPCの大型専門店)

お客様用連絡先
050-5838-4333, ichiba-payment@faq
.rakuten.co.jp

払込票番号
7271-07497-3207

2026年03月10日

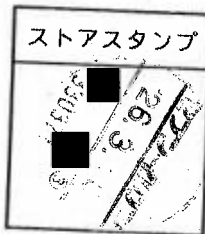

- 商品・サービス等の提供方法は払込先より案内されております。(この領収書が必要になる場合もあります。)
 - 注文内容についてのお問合せや変更・取消・返品・返金等は、上記、お客様用連絡先にお問合せ下さい。
 - 本票を保管頂く場合は、印刷面を内側に折り、保管をお願い致します。
- ※インボイスの発行はお客様からサービス事業者にお問合せ下さい。

領収書

信貴良太 様

24,400円領収しました

但し: Joshin web 家電とPCの大型専門店との取引として

利用情報

注文番号: 206032-20260309-0804711857

注文日: 2026年03月09日

お支払い方法: セブンイレブン(前払)

発送日: 2026年03月12日

領収者情報

領収者: 上新電機株式会社

店舗名: Joshin web 家電とPCの大型専門店

登録番号: T9120001038564

店舗住所: 〒556-0011

大阪府 大阪市 浪速区難波中3-1-15ジョーシ
ンなんばビル

電話番号: 06-6633-1111

注文合計

商品小計	24,400円
総合計	24,400円
支払い金額	24,400円

支払い内訳	
セブンイレブン(前払)	24,400円
課税内訳	
10%対象	24,400円
うち10%対象消費税	2,218円

※表示金額は全て税込です
※支払い金額は総合計からポイントを除いた金額です

注文情報

配送情報

配送方法: 宅配便

お届け先住所: 〒590-0155
大阪府 堺市南区 野々井872-1

商品明細

明細種別	商品番号	商品名	数量	単価(税込)	税率	小計(税込)
初回注文	4549292088 571-44-8088	キャノン [純正] インクカートリッジ(ブラック/大容量) Canon FINEカートリ ジ BC-345XL	8	3,050円	10%	24,400円

※表示金額は全て税込です

領収書等貼付用紙

議員氏名 信貴 良太

使 途 項 目	事務・事務所費
整 理 番 号	3-14
領収書等貼付欄 (複数枚の貼付は、不可)	
<p>別紙参照</p>	
按 分 率 (按分による支出の場合に使用)	
80%	1,098円 (按分率の根拠) 事務所(使用)状況報告書に基づく
(その他)	
宛 名 : 信貴 良太 水道料 選挙期間 1/27~2/5(10日間)を除く、1,373円(49日分)を按分	

お客様

2026年4月13日 14:39

照会口座 泉北とが 支店 残高別普通 (Web通帳)
 入金合計
 出金合計

入出金明細

対象期間：2026年1月1日～2026年3月31日

日付	お取扱内容	お引き出し	お預け入れ	残高
2026年3月				
3月10日	水道料	1,654 円 -		
2026年2月				
2026年1月				

Web通帳(通帳不発行式)の口座です。

口座のご名義は、カタカナにて表示しております。21文字以上の場合、20文字まで表示しております。 **三井住友銀行**

ご使用水量のお知らせ

ご住所 南区野々井872-1
しぎ良太 事務所

お名前 信貴 良太 様

お客様番号	[REDACTED]
ご使用期間	R 7. 12. 9~R 8. 2. 5(59日間)
今回指示数	41 m ³
前回指示数(-)	39 m ³
メーター取替前水量(+)	m ³
ご使用水量	2 m ³
お客様の負担軽減として水道料金を減額しています。	
ご参考: 昨年同期ご使用水量 1m ³ (60日間)	

請求予定金額のお知らせ

請求年 月	令和 8年 3月		
	水 量	金 額	内消費税等相当額
上水道	2 m ³	81 円	(7 円)
下水道	2 m ³	1,573 円	(143 円)
請求予定金額	1,654 円		150 円
* 税率は10%です。			
お支払い予定日	令和 8年 3月10日		

この「ご使用水量のお知らせ」で料金のお支払いができません。
上記は予定金額で、変更となることもあります。
下水道の水量は堺市下水道条例に基づき算定しています。

口座振替済のお知らせ

下記のとおり、振替させて頂きましたので、お知らせします。
ありがとうございました。(金額には消費税等相当額を含みます。)

請求年月	振替日	振替済金額
R 8年 1月	令和 8年 1月13日	2,988円
検針業務受託業者	ずいりん確認コード	[REDACTED]

ヴェオリア・ジェネッツ(株) 堺南営業所

TEL 072-289-9871 担当 2645 [REDACTED]

お問合せ先 お客様センター(受託業者)

TEL 0570-02-1132 FAX 072-252-4132

堺市上下水道局

水道料金登録番号:T1800020001268

下水道使用料登録番号:T9800020001269

領収書等貼付用紙

議員氏名 信貴 良太

使 途 項 目	調査研究費
整 理 番 号	3-15
領収書等貼付欄 (複数枚の貼付は、不可)	
<p>別紙参照</p>	
按 分 率 (按分による支出の場合に使用)	
50%	8,797 円 (按分率の根拠) 政務活動にかかる割合が50%のため
(その他) ガソリン代 宛名：信貴良太	

お名前(カナ) シギ リヨウタ 様
 店番/店名 058 堂島支店
 科目/口座番号 普通 [REDACTED]
 照会期間 2026年3月10日
 絞り込み 全取引
 Eco通帳申込日 2018年1月23日

金融機関コード 0005
 (銀行コード)

Eco通帳(インターネット通帳)2026年4月13日 14時25分現在

日付	お支払い	お預かり	お取引内容	差引残高	メモ
[REDACTED]	[REDACTED]	[REDACTED]	[REDACTED]	[REDACTED]	[REDACTED]
2026年 3月10日	108,156 円		JCB JCBカード	[REDACTED]	[REDACTED]
[REDACTED]	[REDACTED]	[REDACTED]	[REDACTED]	[REDACTED]	[REDACTED]

堂島支店 普通 [REDACTED]

お預り金額合計: [REDACTED]

通帳コピー(入出金明細)が必要な場合は、この画面を印刷してご利用ください。
 不要な部分はお手数ですが、黒塗りをお願いいたします。

カードご利用代金明細書

2026年 4月 13日 現在 1/3

信貴 良太 様

株式会社ジェーシービー

〒689-1111 鳥取県鳥取市若葉台北6-1-1
JCB鳥取ソリューションセンター
関東財務局長 (15) 第00183号

カード名称	リクルートカード
金融機関名	三菱UFJ銀行
支店名	堂島支店
科目・口座番号	普通 [REDACTED]
口座名義	信貴 良太
今回のお支払日	2026年3月10日(火)
今回のお支払金額合計	15 口 108,156 円

ご利用日	ご利用先など	ご利用明細		今回のお支払明細		備考
		ご利用金額 (円)	支払今回 区分回数	訂正 サイン	お支払金額 (円)	
	リクルートカード 信貴 良太 様					
《ショッピング取組(国内)》						
2025/12/30	伊藤忠エネクス /	4,382	1回		4,382	
2026/01/13	伊藤忠エネクス	4,305	1回		4,305	
2026/01/17	伊藤忠エネクス	4,176	1回		4,176	
[REDACTED]						
2026/01/23	ENEOS-SS	4,731	1回		4,731	
[REDACTED]						
《ショッピング取組(海外)》						
[REDACTED]						
◆お支払小計						104,486
[REDACTED] ETCスルーカード 信貴 良太 様						
《ショッピング取組(国内)》						
[REDACTED]						
◆お支払小計						3,670
◆今回のお支払金額総合計						108,156

●事務の都合上、ご利用分の請求月が遅れる場合があります●ご利用日:加盟店利用日ではなくJCB代理店での伝票取扱日等を表示する場合があります●金額欄の“-”は減額分●備考:ネット対象の利用に*印●QUICPayIDの上4桁「0100」は非表示●法人カードの下4桁は「1***」と表示され、実際のカード番号とは異なります●支払区分:1回=ショッピング1回払い、2回=ショッピング2回払い、*1=ネット1回払い、リ* =ショッピングリ* 払い、3~60=ショッピング分割払いの回数、S1=ショッピングスキップ払い、G1=キャッシングリ* 払い、C1=キャッシング1回払い、海C=海外キャッシング1回払い●今回回数:何回目のお支払いかを表示

☆☆☆車検早期予約受け付け中!!!☆☆☆
☆☆☆車検予約は是非お早目に!☆☆☆



お客様控え
(クレジット領収書)

365928

セルフ泉北
TEL 072-296-2018
稲田石油株式会社
大阪府堺市南区大庭寺800-1
TEL 072-296-2018

登録番号 T612010100
2025年12月
車番0000 16
売上
上
JCB 41-354045XXXXX1045

レギュラーガソリン P-7(内)
31.08L @141.0 4382円
01200.00
(内、OR油種値引 -@3.0 -94円)

合計 4,382円
(内、消費税等(10.00%) 398円)

支払区分：一括
承認No.0000028628
端末識別番号：0817501365928
端末処理通番：09137 ATC：0076
IC/MS識別子：IC
AID:A0000000651010
JCB Credit
カードシーケンス番号：00

伝No: 10978 担当:8800

~~~どんな車も高価買取!~~~  
登録13年以内、13万キロ以下走行車  
普通車6万円以上、軽自動車3万円以上  
※一部条件があります。スタッフ迄!!

~エンジンオイル交換¥3100~  
SNグレード高品質 部分合成油使用

★安心VIP車検★ 1日車検受付中!  
楽天ポイントが使える!貯まる!  
dポイントが使える!貯まる!

3分でピカピカ!ドライブスルー洗車  
全コース20%OFF! ¥240~  
ドライブスルー洗車24時間稼働中!

☆☆☆車検早期予約受付け中!!!☆☆☆  
 ☆☆☆車検予約は是非お早目に!☆☆☆



お客様控え  
 (クレジット領収書)

365928

セルフ泉北  
 TEL 072-296-2018  
 稲田鋳油株式会社  
 大阪府堺市南区大庭寺800-1  
 TEL 072-296-2018

登録番号 T6120101000732  
 2026年 1月17日  
 車番0000 12:22  
 売上  
 IC  
 CB  
 キュラーガソリン P-10(内)  
 30.04L @139.0 4176円  
 200.00  
 5, QR油種値引 -@3.0 -90円)  
 合計 4,176円  
 3, 消費税等(10.00%) 380円)

払区分:一括  
 認No.0000209659  
 未識別番号:0817501365928  
 未処理通番:10328 ATC:007F  
 /MS識別子:IC  
 J:A0000000651010  
 3 Credit  
 カードシーケンス番号:00

lo:10530 担当:8800

~~~どんな車も高価買取!~~~  
 登録13年以内、13万キロ以下走行車
 普通車6万円以上、軽自動車3万円以上
 一部条件があります。スタッフ迄!!

~エンジンオイル交換¥3100~
 SNグレード高品質 部分合成油使用

★安心VIP車検★ 1日車検受付
 ミポイントが使える!貯まる!
 dポイントが使える!貯まる!

3分でピカピカ!ドライ
 コース20%OFF!
 ドライブスルー洗車2.4

EneJet

納品書(領収書)

タイガー石油 株式会社
 泉北1号SS
 大阪府堺市中区深井中町617-2
 TEL:0722-79-3506
 登録番号:T1120001002040
 2026/01/23(金)23:16

JCB カード 加付 IC 様
 売上 JCB 14112
 ENEOSレギュラーガソリン
 021000 ¥4731
 31.33L @151.0 L-4 N-10

小計 ¥4,731
 (10%対象 ¥4,731
 内消費税 ¥430)
 合計 ¥4,731
 承認No. 0318017
 支払方法 一括

事前OK
 端末処理通番 13834
 JCB Credit
 A0000000651010

※本書保管上のお願!!
 財布・手帳等にはさんで保管頂く
 場合は、印刷面を内側に折り保管
 をお願い致します。
 No.6250 担当:0001 泉北1号S
 POS番号01
 2026/01/23

☆☆☆車検早期予約受付け中!!!☆☆☆
 ☆☆☆車検予約は是非お早目に!☆☆☆



お客様控え
 (クレジット領収書)

365928

セルフ泉北
 TEL 072-296-2018
 稲田鋳油株式会社
 大阪府堺市南区大庭寺800-1
 TEL 072-296-2018

登録番号 T6120101000732
 2026年 1月13日
 車番0000 19:40
 売上
 JCB
 レギュラーガソリン P-4(内)
 30.97L @139.0 4305円
 01200.00
 (内, QR油種値引 -@3.0 -93円)

合計 4,305円
 (内, 消費税等(10.00%) 391円)

支払区分:一括
 承認No.0000143888
 端末識別番号:0817501365928
 端末処理通番:05031 ATC:007D
 IC/MS識別子:IC
 AID:A0000000651010
 JCB Credit
 カードシーケンス番号:00

伝No:10946 担当:8800

~~~どんな車も高価買取!~~~  
 登録13年以内、13万キロ以下走行車  
 普通車6万円以上、軽自動車3万円以上  
 ※一部条件があります。スタッフ迄!!

~エンジンオイル交換¥3100~  
 SNグレード高品質 部分合成油使用

★安心VIP車検★ 1日車検受付中!  
 楽天ポイントが使える!貯まる!  
 dポイントが使える!貯まる!

3分でピカピカ!ドライブスルー洗車  
 全コース20%OFF! ¥240~  
 ドライブスルー洗車2.4時間稼働中!

領収書等貼付用紙

議員氏名 信貴 良太

|                                                                     |         |
|---------------------------------------------------------------------|---------|
| 使 途 項 目                                                             | 事務・事務所費 |
| 整 理 番 号                                                             | 3-16    |
| 領収書等貼付欄（複数枚の貼付は、不可）                                                 |         |
| <p>別紙参照</p>                                                         |         |
| 按 分 率（按分による支出の場合に使用）                                                |         |
| 80% 9,026 円 （按分率の根拠）<br>事務所（使用）状況報告書に基づく                            |         |
| （その他）<br>宛名：信貴 良太<br>但：電気代<br>選挙期間 2/2～2/8(7日間)を除く、11,283円(21日分)を按分 |         |

お客様さま

2026年4月13日 14:39

照会口座 泉北とが 支店 残高別普通 (Web通帳)  
 入金合計  
 出金合計

## 入出金明細

対象期間：2026年1月1日～2026年3月31日

| 日付 | お取扱内容 | お引き出し | お預け入れ | 残高 |
|----|-------|-------|-------|----|
|----|-------|-------|-------|----|

## 2026年3月

|       |       |            |  |  |
|-------|-------|------------|--|--|
| 3月12日 | カサ行ソコ | 15,044 円 - |  |  |
|-------|-------|------------|--|--|

## 2026年2月

## 2026年1月

Web通帳(通帳不発行式)の口座です。

口座のご名義は、カタカナにて表示しております。21文字以上の場合、20文字まで表示しております。

**三井住友銀行**

## 電気料金請求書 (ELECTRIC BILL)

本書は適格請求書ではありません。  
適格請求書は弊社WEBサービスでご確認いただけます。

本書作成年月日：令和 8年 3月 5日

590-0155

堺市 南区

野々井

872-1



大阪市北区中之島3丁目6番16号

関西電力株式会社

執行役社長 森 望



信貴 良太 様



30501SJ20001328#

BA00003030 01/02

営業時間は月～金曜日（祝日を除く）の9:00～17:00とさせていただきます。

夜間、土曜、日曜、祝日においても、停電やお客さまがお急ぎのご用件については承っております。（一部地域で異なる場合があります）

いつもご利用いただきありがとうございます。

|       |                    |
|-------|--------------------|
| お問合せ先 | 〒530-8431 大阪料金センター |
| 電話番号  | 0800-777-8810      |
| 世帯番号  | 04076#             |

(00H)

(8)

電話でお申込みの際は番号をよくお確かめのうえ、必ず「0800」からお掛け下さい。

※一部のIP電話からは、ご利用いただけません。

裏面もご覧ください。

|                             |                     |
|-----------------------------|---------------------|
| お客さま名<br>(ACCOUNT NAME)     | 信貴 良太 様             |
| お客さま番号<br>(CUSTOMER NUMBER) | 日 野 町 野 井 8 7 2 - 1 |
| ご契約種別<br>(RATES)            | 従量電灯A               |

供給地点特定番号

電灯 06-0012-4605-0401-8101-0000

(ご使用場所)

堺市南区野々井872-1

|                                             |              |
|---------------------------------------------|--------------|
| ご請求年月<br>(BILLING DATE)                     | 令和 8年 3月分    |
| ご使用期間<br>(BILLING PERIOD)                   | 2月 2日～ 3月 1日 |
| ご請求金額<br>(TOTAL AMOUNT DUE)                 | 15,044円      |
| 消費税等相当額(再掲)<br>(TAX)                        | 1,367円       |
| お支払期限日<br>(DUE DATE)                        | 令和 8年 4月 1日  |
| 初回振替日<br>(AUTOMATIC TRANSFER DATE)          | 令和 8年 3月 12日 |
| 再振替予定日<br>(BACK-UP AUTOMATIC TRANSFER DATE) | 令和 8年 3月 24日 |
| 金融機関・支店名<br>(BANK AND BRANCH NAME)          |              |
| 口座番号<br>(ACCOUNT NUMBER)                    |              |

## ご請求金額内訳

ご使用の電気料金は、初回振替日にご契約口座から引落しさせていただきます。なお、初回振替日に預金不足により引落しできなかった場合は、再振替予定日に引落としとなります。

従量電灯A

電気料金 15,044円

ご使用量 540kWh

燃料費調整額(再掲)

-1,220円34銭

再エネ促進賦課金(再掲)

2,149円

## 電気料金領収済のお知らせ (口座振替のお客さま)

下記電気料金をご契約の口座から振替させていただきました。

本書作成年月日：令和 8年 3月 5日

|                            |         |                |      |
|----------------------------|---------|----------------|------|
| 領収金額<br>(TOTAL AMOUNT DUE) | 14,923円 |                |      |
| 消費税等相当額(再掲)<br>(TAX)       | 1,356円  |                |      |
| 月・分                        | 金 額(円)  | 消費税等相当額(再掲)(円) | 振替月日 |
| 8 2                        | 14923   | 1356           | 2 13 |

口座振替による領収でない場合、または事前に「電気料金領収済のお知らせ」を郵送されていた場合は、領収金額欄を「\*\*\*」で表示します。

お客さま番号

|                                    |  |
|------------------------------------|--|
| 金融機関・支店名<br>(BANK AND BRANCH NAME) |  |
| 口座番号<br>(ACCOUNT NUMBER)           |  |

○口座振替による領収の場合、お客さま情報保護の観点から、ご契約金融機関情報につきましては、お客さまからのご希望がある場合にのみ記載しております。なお、その場合でも、口座番号の一部を745とさせていただきます。ご理解のほどよろしくお願いいたします。

関西電力株式会社

印紙税申告納付につき北  
税務署承認済

# 適格請求書（電気料金）

信貴 良太 様

|              |                             |       |               |
|--------------|-----------------------------|-------|---------------|
| お客さま<br>番号   | 日程                          | 所     | 番号            |
| 供給地点<br>特定番号 | 06-0012-4605-0401-8101-0000 |       |               |
| 年月分          | 8年 3月分                      | ご使用期間 | 2月 2日 ~ 3月 1日 |
| ご契約種別        | 従量電灯A                       |       |               |

|       |          |
|-------|----------|
| ご使用量  | 540 kWh  |
| ご請求金額 | 15,044 円 |

|         |          |
|---------|----------|
| 適用税率    | 10 %     |
| 10 % 対象 | 15,044 円 |
| 消費税(再掲) | 1,367 円  |

〈ご連絡先〉

関西電力株式会社  
登録番号 T3120001059632

お問い合わせ電話番号 0800-777-8810

電話でお申込みの際は番号をよくお確かめの上、必ず「0800」からお掛け下さい。

※一部のIP電話からは、ご利用いただけません。

営業時間は月～金曜日（祝日を除く）の9:00～17:00です。（一部地域で異なる場合があります）



領収書等貼付用紙

議員氏名 信貴 良太

|                       |         |                                |
|-----------------------|---------|--------------------------------|
| 使 途 項 目               | 事務・事務所費 |                                |
| 整 理 番 号               | 3-17    |                                |
| 領収書等貼付欄 (複数枚の貼付は、不可)  |         |                                |
| 別紙参照                  |         |                                |
| 按 分 率 (按分による支出の場合に使用) |         |                                |
| 80%                   | 4,224円  | (按分率の根拠)<br>事務所 (使用) 状況報告書に基づく |
| (その他)                 |         |                                |
| 宛名：信貴良太事務所            |         |                                |
| 但　：一般廃棄物回収処理          |         |                                |

お名前(カナ) シギ リヨウタ 様

金融機関コード 0005  
(銀行コード)

店番/店名 058 堂島支店

科目/口座番号 普通 [REDACTED]

照会期間 2026年3月26日～2026年3月27日

絞り込み 全取引

Eco通帳申込日 2018年1月23日

Eco通帳(インターネット通帳) 2026年4月13日 16時30分現在

| 日付             | お支払い    | お預かり | お取引内容             | 差引残高       | メモ |
|----------------|---------|------|-------------------|------------|----|
| [REDACTED]     |         |      |                   |            |    |
| 2026年<br>3月26日 | 5,280 円 |      | 振込IB2 サカモトケンセツ. カ | [REDACTED] |    |
| [REDACTED]     |         |      |                   |            |    |

堂島支店 普通 [REDACTED]

お預り金額合計: [REDACTED]

通帳コピー(入出金明細)が必要な場合は、この画面を印刷してご利用ください。  
不要な部分はお手数ですが、黒塗りをお願いいたします。



領収書等貼付用紙

議員氏名 信貴 良太

|                                                       |                 |
|-------------------------------------------------------|-----------------|
| 使 途 項 目                                               | 事務・事務所費         |
| 整 理 番 号                                               | 3-18            |
| 領収書等貼付欄 (複数枚の貼付は、不可)                                  |                 |
| <p>別紙参照</p>                                           |                 |
| 按 分 率 (按分による支出の場合に使用)                                 |                 |
| 80%                                                   | 4,224円 (按分率の根拠) |
| 事務所 (使用) 状況報告書に基づく                                    |                 |
| <p>(その他)</p> <p>宛名 : 信貴良太事務所</p> <p>但 : 一般廃棄物回収処理</p> |                 |

お名前(カナ) シギ リヨウタ 様

店番/店名 058 堂島支店

科目/口座番号 普通 [REDACTED]

照会期間 2026年3月26日～2026年3月27日

絞り込み 全取引

Eco通帳申込日 2018年1月23日

金融機関コード  
(銀行コード) 0005

Eco通帳(インターネット通帳) 2026年4月13日 16時30分現在

| 日付             | お支払い    | お預かり | お取引内容             | 差引残高       | メモ |
|----------------|---------|------|-------------------|------------|----|
| [REDACTED]     |         |      |                   |            |    |
| 2026年<br>3月27日 | 5,280 円 |      | 振込IB2 サカモトケンセツ. カ | [REDACTED] |    |

堂島支店 普通 [REDACTED]

お預り金額合計: [REDACTED]

通帳コピー(入出金明細)が必要な場合は、この画面を印刷してご利用ください。  
不要な部分はお手数ですが、黒塗りをお願いいたします。



領収書等貼付用紙

議員氏名 信貴 良太

|                                                                |          |
|----------------------------------------------------------------|----------|
| 使 途 項 目                                                        | 要請・陳情活動費 |
| 整 理 番 号                                                        | 3-19     |
| 領収書等貼付欄 (複数枚の貼付は、不可)                                           |          |
| <p>別紙参照</p>                                                    |          |
| 按 分 率 (按分による支出の場合に使用)                                          |          |
| <p>80%            2,323 円    (按分率の根拠)<br/>事務所(使用)状況報告書に基づく</p> |          |
| <p>(その他)<br/>宛名：信貴 良太<br/>但：住宅地図利用代</p>                        |          |

シブ リョウタさま

2026年4月13日 14:39

 照会口座  
 入金合計  
 出金合計

泉北とが 支店 残高別普通 (Web通帳)

## 入出金明細

対象期間：2026年1月1日～2026年3月31日

| 日付             | お取扱内容    | お引き出し     | お預け入れ | 残高 |
|----------------|----------|-----------|-------|----|
| <b>2026年3月</b> |          |           |       |    |
| 3月27日          | SMBC(カ)セ | 2,904 円 - |       |    |
| <b>2026年2月</b> |          |           |       |    |
| <b>2026年1月</b> |          |           |       |    |

Web通帳(通帳不発行式)の口座です。

口座のご名義は、カタカナにて表示しております。21文字以上の場合、20文字まで表示しております。

**三井住友銀行**

# 引落明細書

信貴良太事務所

御中

2026年03月27日

契約ID

〒590-0155

大阪府堺市南区野々井872-1

いつも格別のお引き立てをいただき厚くお礼申し上げます。  
ご契約のお取引金額をご指定口座よりお振替させていただきます。

お振替え日 2026年03月27日

株式会社ゼンリン

〒101-0063

東京都千代田区神田淡路町2-101

ワテラストワー12階

登録番号：T5290801002046

合計金額

¥2,904-

(消費税等込み)

| 商品・サービス名  | お支払方法 | 料金区分 | 取引内容               | 金額    |
|-----------|-------|------|--------------------|-------|
| ZNET TOWN | 月払い   | 定額制  | 月額基本利用料(2026/02月分) | 2,640 |
|           |       |      |                    |       |
|           |       |      |                    |       |
|           |       |      |                    |       |
| 内訳 10%対象  |       |      |                    | 2,640 |
| 消費税       |       |      |                    | 264   |
| 合計        |       |      |                    | 2,904 |

【備考】

お問い合わせ先：株式会社ゼンリン大阪営業所 TEL：06-6152-6224

引落明細書(本書)は、ご契約いただいている契約ID毎に発行しています。

本商品・サービスで異なる契約IDをお持ちの方は、契約ID毎にご確認をお願いします。

異なる契約IDをお持ちの方、また本商品・サービス以外で弊社取引において口座振替を選択されている場合、口座振替金額の通帳への印字は合算で表示される場合があります。

口座振替は三井住友カード株式会社(旧：SMBCファイナンスサービス株式会社)様のサービスを利用しています。

※引落明細書(本書)は、適格請求書(インボイス)としてご利用いただけます。

領収書等貼付用紙

議員氏名 信貴 良太

|                        |                                       |
|------------------------|---------------------------------------|
| 使 途 項 目                | 事務・事務所費                               |
| 整 理 番 号                | ろ-20                                  |
| 領収書等貼付欄 (複数枚の貼付は、不可)   |                                       |
| <p>別紙参照</p>            |                                       |
| 按 分 率 (按分による支出の場合に使用)  |                                       |
| 80%                    | 25,056 円 (按分率の根拠)<br>事務所(使用)状況報告書に基づく |
| (その他)<br>但 : シュレッダー購入費 |                                       |

**ファミセブン-イレブン**  
堺深井中町店  
大阪府堺市中区深井中町617-2

電話：072-279-3506 ｼﾞｯ#2

2026年03月27日(金) 20:16 責053

ｲﾝﾀｰﾈｯﾄｼｮｯﾌﾟﾝｸﾞ 払込領収書

お客様控

信貴 良太 様

¥31,320-

払込先名 楽天市場(サンワダイ  
クト楽天市場店)  
お客様用連絡先  
050-5838-4333, ichiba-payment@faq  
.rakuten.co.jp  
払込票番号  
7271-34787-6587

2026年03月27日

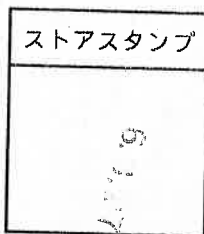

- 商品・サービス等の提供方法は払込先より案内されております。(この領収書が必要になる場合もあります。)
  - 注文内容についてのお問合せや変更・取消・返品・返金等は、上記、お客様用連絡先にお問合せ下さい。
  - 本票を保管頂く場合は、印刷面を内側に折り、保管をお願い致します。
- ※インボイスの発行はお客様からサービス事業者にお問合せ下さい。

## 領収書

信貴良太 様

## 31,320円領収しました

但し:サンワダイレクト楽天市場店との取引として

## 利用情報

注文番号:195715-20260326-0535615991

注文日:2026年03月26日

お支払い方法:セブンイレブン(前払)

発送日:2026年03月29日

## 領収者情報

領収者:サンワサプライ株式会社

登録番号:T7260001003085

店舗名:サンワダイレクト楽天市場店

店舗住所:〒140-0013  
東京都品川区南大井6-5-8

電話番号:086-223-5680

## 注文合計

商品小計 34,800円  
クーポン利用 -3,480円支払い内訳  
セブンイレブン(前払) 31,320円

総合計 31,320円

課税内訳  
10%対象 31,320円  
うち10%対象消費税 2,847円

支払い金額 31,320円

※表示金額は全て税込です  
※支払い金額は総合計からポイントを除いた金額です

## 注文情報

## 配送情報

配送方法:宅配便

お届け先住所:〒590-0155  
大阪府堺市南区野々井872-1

## 商品明細

| 明細種別 | 商品番号       | 商品名                                                                                                                               | 数量 | 単価(税込)  | 税率  | 小計(税込)  |
|------|------------|-----------------------------------------------------------------------------------------------------------------------------------|----|---------|-----|---------|
| 初回注文 | 400-PSD066 | シュレッダー 業務用 家庭用 ミニクロスカット オートフィードシュレッダー 160枚<br>細断 手差し対応 60分連続細断 電動シュレッダー コンパクト 小型 静音 大容量<br>19L ホッチキス対応 クリップ対応 カード対応 オフィス 事務所 自動細断 | 1  | 34,800円 | 10% | 34,800円 |

※表示金額は全て税込です

領収書等貼付用紙

議員氏名 信貴 良太

|                                                                 |       |
|-----------------------------------------------------------------|-------|
| 使 途 項 目                                                         | 広報広聴費 |
| 整 理 番 号                                                         | 3-21  |
| 領収書等貼付欄 (複数枚の貼付は、不可)                                            |       |
| <p>別紙参照</p>                                                     |       |
| 按 分 率 (按分による支出の場合に使用)                                           |       |
| <p>90% 287,298 円 (按分率の根拠)<br/>配布物に一部政務活動以外の内容を含むため</p>          |       |
| <p>(その他)<br/>宛 名 : 信貴 良太<br/>但 : チラシ印刷、三つ折り、デザイン費(60,000 枚)</p> |       |

# 領 収 証

2020年3月30日

しず良太 様

|    |   |   |   |   |   |   |   |
|----|---|---|---|---|---|---|---|
| 金額 | ¥ | 3 | 1 | 9 | 2 | 2 | 0 |
|----|---|---|---|---|---|---|---|

但し 4ラジ巻き三ツ折 60,000枚 デザイン  
上記の金額正に領収いたしました

**アドパック株式会社**

【本社】〒599-8265 大阪府堺市中央区八田西町2丁目14番31号  
TEL.072-279-2885 FAX.072-279-2854  
【大阪店】〒540-0005 大阪市中央区玉造1-26-10  
TEL.06-4303-3650 FAX.06-4303-3651

200円 税抜金額 290,200 円  
消費税 10%額 29,020 円

登録番号 T6-1201-0100-0138



お客様コードNo. [Redacted]

# 請求書

伝票No. 652

2026年3月30日

〒590-0155  
大阪府堺市南区野々井872-1

しぎ良太様

TEL 072-299-2000 FAX [Redacted]

下記の通りご請求申し上げます。

**アドパック株式会社**

【本社】〒599-8265 大阪府堺市中区八田西町2丁14番31号  
TEL.072-279-2885 FAX.072-279-2854  
【大阪店】〒540-0005 大阪市中央区上町1-26-10  
TEL.06-4303-3650 FAX.06-4303-3651

《取引銀行》りそな銀行 堺東支店 当座 [Redacted]  
紀陽銀行 中もず支店 当座 [Redacted]

登録番号 T6-1201-0100-0138

| コード・商品名                                  | 数量              | 単位 | 単価        | 金額      | 備考 |
|------------------------------------------|-----------------|----|-----------|---------|----|
| チラシ 巻き三つ折り加工あり A4 コート紙90kg 両面フルカラー<br>14 | 60,000          |    | 4.17      | 250,200 |    |
| デザイン費                                    | 1               |    | 40,000.00 | 40,000  |    |
| 課税対象額                                    | 290,200 (消費税合計) |    | 29,020    | 29,020  |    |
| 備考                                       |                 |    | 合計        | 319,220 |    |

お客様コードNo. [Redacted]

# 納品書

伝票No. 652

2026年3月30日

〒590-0155  
大阪府堺市南区野々井872-1

しぎ良太様

TEL 072-299-2000 FAX [Redacted]

**アドパック株式会社**

【本社】〒599-8265 大阪府堺市中区八田西町2丁14番31号  
TEL.072-279-2885 FAX.072-279-2854  
【大阪店】〒540-0005 大阪市中央区上町1-26-10  
TEL.06-4303-3650 FAX.06-4303-3651

担当者:

毎度ありがとうございます。下記の通り納品致しますので御査収下さい。

| コード・商品名                                  | 数量              | 単位 | 単価        | 金額      | 備考 |
|------------------------------------------|-----------------|----|-----------|---------|----|
| 14<br>チラシ 巻き三つ折り加工あり A4 コート紙90kg 両面フルカラー | 60,000          |    | 4.17      | 250,200 |    |
| 14<br>デザイン費                              | 1               |    | 40,000.00 | 40,000  |    |
| 課税対象額                                    | 290,200 (消費税合計) |    | 29,020    | 29,020  |    |
| 備考                                       |                 |    | 合計        | 319,220 |    |

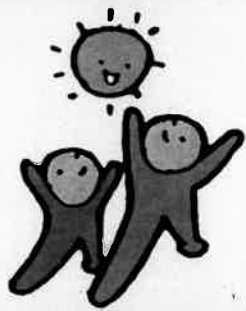

# 南区の未来、 今が分岐点。

自由民主党  
堺市議会議員団

## しぎ良太



泉北ニュータウンの人口動態について  
質疑を行いました。

### 南区の人口は、

ピークであった平成4年の16万5千人から、令和7年12月末には10万9千人まで減少し、市が新たに示した堺市基本計画2030(案)では、さらに約9万5千人まで減少すると推計されています。一方、泉北ニュータウンでは、15歳未満およびその親世代にあたる30歳代後半で転入超過となっており、人口回復の兆しも確実に表れています。



### 泉ヶ丘駅前では、

UR泉北パークヒルズ竹城台の建替え事業に加え、泉北初となる民間タワーマンションの建設、駅徒歩圏の府営竹城台第3住宅における環境配慮型住宅の整備など、若年層・子育て世代の人口増につながる取組が進められ、駅周辺の開発は着実に進んでいます。



### こうした状況に

こうした状況に乗り遅れてはならないのが戸建て住宅です。南区の空き家増加率は10.3%と市内全体の11.7%より低いものの、65歳以上の単身世帯または高齢夫婦のみ世帯の割合は34.6%と市内で最も高く、今後、世代交代に伴う住み替えや売却の急増が見込まれます。

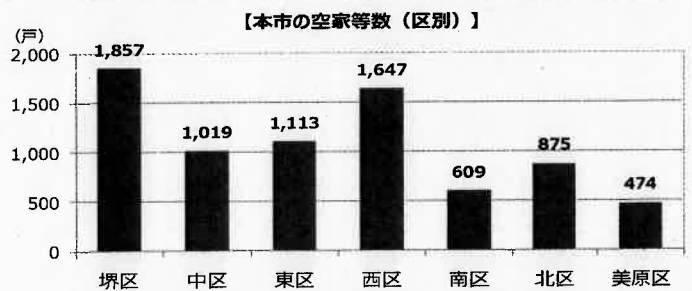

|     | ①      |            | ②                           |        |
|-----|--------|------------|-----------------------------|--------|
|     | 一般世帯数  | 65歳以上の単身世帯 | 夫65歳以上<br>妻60歳以上<br>の夫婦のみ世帯 | ①+②    |
| 南区  | 59639戸 | 17.02%     | 18.35%                      | 35.37% |
| 東区  | 36839戸 | 14.55%     | 14.34%                      | 28.89% |
| 美原区 | 14818戸 | 12.21%     | 16.09%                      | 28.30% |
| 西区  | 58032戸 | 13.32%     | 11.82%                      | 25.14% |
| 中区  | 50101戸 | 11.93%     | 12.66%                      | 24.58% |
| 堺区  | 73687戸 | 15.08%     | 9.24%                       | 24.32% |
| 北区  | 72419戸 | 13.09%     | 10.32%                      | 23.41% |

このままでは、未利用地が虫食い状に発生する「都市のスポンジ化」が進行しかねません。駅前開発の効果を地域全体へ波及させる視点に立ち、戸建て住宅の流通促進や住み替え支援など、  
先手の対策を求めています。



# 3月18日の建設委員会での質疑

## ✓ 自動運転バス（仮称）SMI 泉北ラインを提案

現在、堺東駅～堺駅間において、自動運転バスの実証実験が進められており、2030年には完全無人での運行が予定されています。本取組の意義は、バス運転士不足に対応する高い省人化効果にあります。そこで、泉ヶ丘駅を発着する路線で試算を行ったところ、当該路線と同程度の省人化が見込まれることを示しました。すなわち、自動運転は都心部に限らず、泉北地域においても十分に有効な手段であると言えます。



さらに、泉北で取り組む意義として、技術的・政策的観点から4点を示し、導入の必要性を提案しました。減便や路線廃止を未然に防ぐとともに、市民の公共交通利用を促進し、持続可能な移動環境の確保につなげていきたいと考えます。

### 技術的な意義

### 政策的な意義

- 1 計画的に整備された都市基盤のため道路幅員が広い。
- 2 住宅地と商業地などの用途が適切に配置されているため駐停車車両が少ない。
- 3 高齢化率は市内平均より約10ポイント高く、公共交通への依存度が高い。
- 4 南区はスマートシティに位置付けられ、先進技術の導入による課題解決が求められている。



## ウォーターPPPで下水管路の更新は加速！

### ✓ ただし、市民の安心安全な水事業に安全保障の観点は欠かせないことを指摘

下水管路の維持管理や管きよの更新事業等を、長期契約で包括的に民間委託するウォーターPPP事業について、市がWTO入札（海外企業にも入札参加が認められる公共調達案件）を前提としている見解に対し、慎重な判断を求めました。

私は、この事業によって下水管きよの更新速度が高まる点は高く評価しています。

その一方で、市民生活を支える水事業は、信頼と実績のある国内事業者、とりわけ災害時や夜間の緊急対応が可能な市内に拠点を置く事業者が担うことが重要であると考えています。

そこで、発注手法はWTO入札だけが唯一の選択肢ではないことを指摘するとともに、仮にWTO入札とする場合には、私が懸念する課題をどのように払拭するのかという観点から質疑を行いました。正しい方向に進むよう引き続き議論を進めて参ります。



SMIとウォーターPPPの質疑の動画はこちらから

## その他、様々な観点で政策を前に進めています！

### ● 学校給食におけるアレルギー対策の方針について



過度なアレルギー対策は、アレルギーを有する児童生徒の食育機会を制約するおそれがあるとともに、食材調達における競争性の低下を招いていることを指摘しました。安全確保を前提に、美味しく楽しく学べる学校給食を目指します。

- ふるさと納税の収支について
- 各種証明書発行のオンライン手続きについて
- 自治体窓口DXaaSについて
- 入札契約制度のうち総合評価落札方式の課題について
- 避難所の生活環境改善について
- 空き家対策について

### ● 大規模な公園の魅力発信について



堺市の公園ホームページは統一CMSの制約により、公園ごとの魅力発信が十分に機能していません。来訪者増加や滞在時間の向上につなげるため、（例示）岸和田市とんぼ池公園のような独立型ホームページの整備について、作成・管理費用の予算化を求めました。今後は、公園の価値を高める情報発信を強化し、「行きたくなる公園づくり」を推進してまいります。

- 大阪・関西万博における新しい未来社会の創造について
- 堺万博パーク&ライドの利用状況について
- 万博×大和川リバーサイドサイクルラインについて
- 自転車賑わい拠点について
- 南区基本計画（案）×SENOKUスマートシティ推進ビジョンについて



**しぎ良太**  
**事務所**

〒590-0155 堺市南区野々井 872-1

**TEL : 072-284-2000**



Instagram

@RYOTASHIGI

領収書等貼付用紙

議員氏名 信貴 良太

|                                                |       |
|------------------------------------------------|-------|
| 使 途 項 目                                        | 広報広聴費 |
| 整 理 番 号                                        | 3-22  |
| 領収書等貼付欄 (複数枚の貼付は、不可)                           |       |
| <p style="font-size: 2em;">別紙参照</p>            |       |
| 按 分 率 (按分による支出の場合に使用)                          |       |
| 90% 444,798 円 (按分率の根拠)<br>配布物に一部政務活動以外の内容を含むため |       |
| (その他)<br>宛 名 : 信貴 良太<br>但 : チラシメール便代           |       |

領 収 証

信貴良太事務所様

No. \_\_\_\_\_

金額

74,942.20

内 訳

現金

小切手 /

手形 /

但

8年3月30日 上記正に領収いたしました

和泉市箕形町3-10-7

塚メールセンター

TEL 090-8205-3098

登録番号

2000

GR266325

御見積書 (見積第 号) 8年 3月 30日 No. \_\_\_\_\_

信貴良太事務所様

貴 年 月 日付第 号御照会の件  
下記のとおり御見積申し上げます

受渡期日 8年 3月 30日

受渡場所 信貴良太事務所

取引方法 \_\_\_\_\_

有効期限 \_\_\_\_\_

和泉市箕形町3-10-23  
堺メールセンター  
TEL 090-8205-3098

登録番号 \_\_\_\_\_

税込合計金額 494,220.- 消費税額等 \_\_\_\_\_

| 1          | 摘 要    | 数 量   | 単 価 | 金 額 (税抜・税込) | 税 率 (%) |
|------------|--------|-------|-----|-------------|---------|
| 1          | 封書 X-✓ | 9626  | 50  | 480,300     |         |
| 2          | ?      | 145   | 96  | 13,920.-    |         |
| 3          |        |       |     |             |         |
| 4          |        |       |     |             |         |
| 5          |        |       |     |             |         |
| 6          |        |       |     |             |         |
| 7          |        |       |     |             |         |
| 8          |        |       |     |             |         |
| 9          |        |       |     |             |         |
| 10         |        |       |     |             |         |
| 11         |        |       |     |             |         |
| 合計 (税抜・税込) |        |       |     |             |         |
|            | 税率 %   | 消費税額等 |     |             |         |
|            | 税率 %   | 消費税額等 |     |             |         |

備考 \_\_\_\_\_

請求書

8年 3月 30日 No.

和泉市箕形町3-10-23  
堺メールセンター  
TEL 090-8205-3098  
登録番号

信貴良太事務所様

下記のとおり御請求申し上げます

| 税込合計金額 |        |       |    | 消費税額等     |     |    |
|--------|--------|-------|----|-----------|-----|----|
| 月日     | 品名     | 数量    | 単価 | 金額(税抜・税込) | 税率% | 摘要 |
| 1      | 封書 X-✓ | 9606  | 60 | 480300    |     |    |
| 2      | "      | 145   | 96 | 13920     |     |    |
| 3      |        |       |    |           |     |    |
| 4      |        |       |    |           |     |    |
| 5      |        |       |    |           |     |    |
| 6      |        |       |    |           |     |    |
| 7      |        |       |    |           |     |    |
| 8      |        |       |    |           |     |    |
| 9      |        |       |    |           |     |    |
| 10     |        |       |    |           |     |    |
| 11     |        |       |    |           |     |    |
| 12     |        |       |    |           |     |    |
| 合計     |        | %対象小計 |    | 消費税額等     |     |    |
|        |        | %対象小計 |    | 消費税額等     |     |    |

納品書 8年 4月 20日

No.

信貴良太事務所様

和泉市箕形町3-10-23  
堺メールセンター  
TEL 090-8205-3098  
登録番号

下記のとおり納品いたしました

| 品名        | 数量        | 単価 | 金額(税抜・税込) | 税率% | 摘要 |
|-----------|-----------|----|-----------|-----|----|
| 1 封書 X-✓  | 9751      | 50 | 487550    |     |    |
| 2         |           |    |           |     |    |
| 3         | 8年4月20日迄運 |    |           |     |    |
| 4         | 完了致しました   |    |           |     |    |
| 5         |           |    |           |     |    |
| 6         |           |    |           |     |    |
| 7         |           |    |           |     |    |
| 合計(税抜・税込) |           | 税率 | 769       | %   |    |
|           |           | 税率 |           | %   |    |

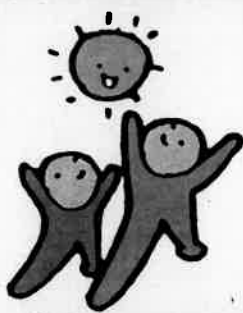

# 南区の未来、 今が分岐点。

自由民主党  
堺市議会議員団

## しぎ良太



泉北ニュータウンの人口動態について  
質疑を行いました。

### 南区の人口は、

ピークであった平成4年の16万5千人から、令和7年12月末には10万9千人まで減少し、市が新たに示した堺市基本計画2030(案)では、さらに約9万5千人まで減少すると推計されています。一方、泉北ニュータウンでは、15歳未満およびその親世代にあたる30歳代後半で転入超過となっており、人口回復の兆しも確実に表れています。

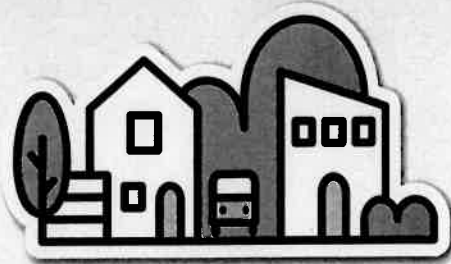

### 泉ヶ丘駅前では、

UR泉北パークヒルズ竹城台の建替え事業に加え、泉北初となる民間タワーマンションの建設、駅徒歩圏の府営竹城台第3住宅における環境配慮型住宅の整備など、若年層・子育て世代の人口増につながる取組が進められ、駅周辺の開発は着実に進んでいます。

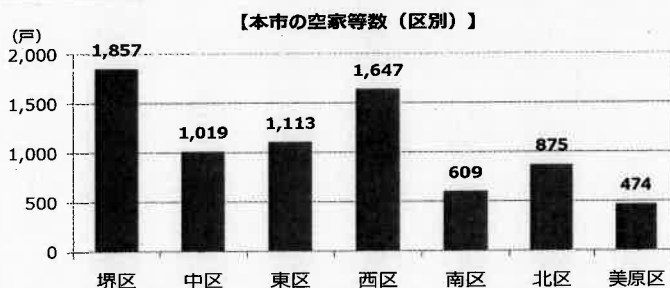

### こうした状況に

こうした状況に乗り遅れてはならないのが戸建て住宅です。南区の空き家増加率は10.3%と市内全体の11.7%より低いものの、65歳以上の単身世帯または高齢夫婦のみ世帯の割合は34.6%と市内で最も高く、今後、世代交代に伴う住み替えや売却の急増が見込まれます。

|     | ①      |            | ②                           |        |
|-----|--------|------------|-----------------------------|--------|
|     | 一般世帯数  | 65歳以上の単身世帯 | 夫65歳以上<br>妻60歳以上<br>の夫婦のみ世帯 | ①+②    |
| 南区  | 59639戸 | 17.02%     | 18.35%                      | 35.37% |
| 東区  | 36839戸 | 14.55%     | 14.34%                      | 28.89% |
| 美原区 | 14818戸 | 12.21%     | 16.09%                      | 28.30% |
| 西区  | 58032戸 | 13.32%     | 11.82%                      | 25.14% |
| 中区  | 50101戸 | 11.93%     | 12.66%                      | 24.58% |
| 堺区  | 73687戸 | 15.08%     | 9.24%                       | 24.32% |
| 北区  | 72419戸 | 13.09%     | 10.32%                      | 23.41% |

このままでは、未利用地が虫食い状に発生する「都市のスポンジ化」が進行しかねません。駅前開発の効果を地域全体へ波及させる視点に立ち、戸建て住宅の流通促進や住み替え支援など、

先手の対策を求めています。



# 3月18日の建設委員会での質疑

## ☑ 自動運転バス（仮称）SMI 泉北ラインを提案

現在、堺東駅～堺駅間において、自動運転バスの実証実験が進められており、2030年には完全無人での運行が予定されています。本取組の意義は、バス運転士不足に対応する高い省人化効果にあります。そこで、泉ヶ丘駅を発着する路線で試算を行ったところ、当該路線と同程度の省人化が見込まれることを示しました。すなわち、自動運転は都心部に限らず、泉北地域においても十分に有効な手段であると言えます。



さらに、泉北で取り組む意義として、技術的・政策的観点から4点を示し、導入の必要性を提案しました。減便や路線廃止を未然に防ぐとともに、市民の公共交通利用を促進し、持続可能な移動環境の確保につなげていきたいと考えます。

### 技術的な意義

### 政策的な意義

- |                                                                                              |                                                                                                              |
|----------------------------------------------------------------------------------------------|--------------------------------------------------------------------------------------------------------------|
| <p><b>1</b> 計画的に整備された都市基盤のため道路幅員が広い。</p> <p><b>2</b> 住宅地と商業地などの用途が適切に配置されているため駐停車車両が少ない。</p> | <p><b>3</b> 高齢化率は市内平均より約10ポイント高く、公共交通への依存度が高い。</p> <p><b>4</b> 南区はスマートシティに位置付けられ、先進技術の導入による課題解決が求められている。</p> |
|----------------------------------------------------------------------------------------------|--------------------------------------------------------------------------------------------------------------|



## ウォーターPPPで下水管路の更新は加速！

### ☑ ただし、市民の安心安全な水事業に安全保障の観点は欠かせないことを指摘

下水管路の維持管理や管きよの更新事業等を、長期契約で包括的に民間委託するウォーターPPP事業について、市がWTO入札（海外企業にも入札参加が認められる公共調達案件）を前提としている見解に対し、慎重な判断を求めました。

私は、この事業によって下水管きよの更新速度が高まる点は高く評価しています。

その一方で、市民生活を支える水事業は、信頼と実績のある国内事業者、とりわけ災害時や夜間の緊急対応が可能な市内に拠点を置く事業者が担うことが重要であると考えています。

そこで、発注手法はWTO入札だけが唯一の選択肢ではないことを指摘するとともに、仮にWTO入札とする場合には、私が懸念する課題をどのように払拭するのかという観点から質疑を行いました。正しい方向に進むよう引き続き議論を進めて参ります。



SMIとウォーターPPPの質疑の動画はこちらから

## その他、様々な観点で政策を前に進めています！

### ● 学校給食におけるアレルギー対策の方針について



過度なアレルギー対策は、アレルギーを有する児童生徒の食育機会を制約するおそれがあるとともに、食材調達における競争性の低下を招いていることを指摘しました。安全確保を前提に、美味しく楽しく学べる学校給食を目指します。

- ふるさと納税の収支について
- 各種証明書発行のオンライン手続きについて
- 自治体窓口DXaaSについて
- 入札契約制度のうち総合評価落札方式の課題について
- 避難所の生活環境改善について
- 空き家対策について

### ● 大規模な公園の魅力発信について



堺市の公園ホームページは統一CMSの制約により、公園ごとの魅力発信が十分に機能していません。

来訪者増加や滞在時間の向上につなげるため、（例示）岸和田市とんぼ池公園のような独立型ホームページの整備について、作成・管理費用の予算化を求めました。今後は、公園の価値を高める情報発信を強化し、「行きたくなる公園づくり」を推進してまいります。

- 大阪・関西万博における新しい未来社会の創造について
- 堺万博パーク＆ライドの利用状況について
- 万博×大和川リバーサイドサイクルラインについて
- 自転車賑わい拠点について
- 南区基本計画（案）×SENBOKUスマートシティ推進ビジョンについて



**しぎ良太**  
**事務所**

〒590-0155 堺市南区野々井 872-1

**TEL : 072-284-2000**



Instagram

@RYOTASHIGI

領収書等貼付用紙

議員氏名 信貴 良太

|                       |                    |
|-----------------------|--------------------|
| 使 途 項 目               | 広報広聴費              |
| 整 理 番 号               | 3-23               |
| 領収書等貼付欄 (複数枚の貼付は、不可)  |                    |
| <p>別紙参照</p>           |                    |
| 按 分 率 (按分による支出の場合に使用) |                    |
| 90%                   | 221,760 円 (按分率の根拠) |
| 配布物に一部政務活動以外の内容を含むため  |                    |
| (その他)                 |                    |
| 宛 名 : 信貴 良太           |                    |
| 但 : チラシポスティング代        |                    |

# 領 収 証

堺市議会議員 しぎ良太事務所 様

令和8年5月1日

¥246,400 -

印紙税法第5条  
第1項別表1第  
17号により  
取入印紙は貼  
付いたしません

但し 令和8年3月分請求額  
(R8年3月27日銀行より振込分)  
上記正に領収いたしました。

内訳  
税抜金額 ¥224,000-  
消費税額等  
(10%) ¥22,400-

公益社団法人堺市シルバー人材センター  
〒593-8325 堺市西区鳳南町4丁目4番地  
電話：(072)260-0468  
T3120105007727



# 御見積書

(見積第 号)

令和8年3月16日 No

堺市議会議員 しぎ 良太 事務所 様

下記のとおり御見積申し上げます。

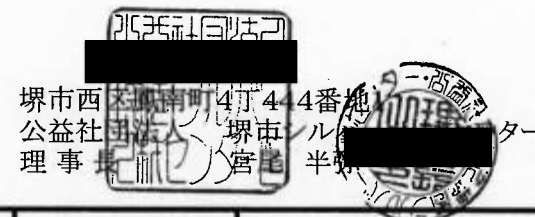

| 税込合計金額     |        | ¥ 246,400 ー |         | (内消費税 ¥22,400 を含む) |  | 備考 |
|------------|--------|-------------|---------|--------------------|--|----|
| 摘要         | 数量(部)  | 単価(円)       | 金額(円)   |                    |  |    |
| 配布作業       | 44,000 | 5           | 220,000 |                    |  |    |
| 就業場所: 南区全域 |        |             |         |                    |  |    |
| A4サイズ 3ツ折り |        |             |         |                    |  |    |
| 事務費(12%)   |        |             | 26,400  |                    |  |    |
|            |        |             |         |                    |  |    |
|            |        |             |         |                    |  |    |
|            |        |             |         |                    |  |    |
|            |        |             |         |                    |  |    |
|            |        |             |         |                    |  |    |
|            |        |             |         |                    |  |    |
| 合計         |        |             | 246,400 |                    |  |    |

# 業務完了届

令和8年3月31日

堺市議会議員 しぎ 良太 事務所 様

受注者 所在地(住所) 堺市西区鳳南町4丁444番地1

名称又は商号 公益社団法人 堺市シルバー人材センター

代表者 職氏名 理事長 尾崎 幸彦



次の業務について、令和8年3月31日 完了しましたのでお届けします。

|   |      |                                                                   |
|---|------|-------------------------------------------------------------------|
| 1 | 業務名  | チラシ配布業務(南区全域 44,000枚)                                             |
| 2 | 履行期間 | 令和8年3月17日 から 令和8年3月31日 まで                                         |
| 3 | 区分   | <input checked="" type="checkbox"/> 完了・部分完了(令和 年 月 日から令和 年 月 日まで) |

〒 590-0155  
堺市南区野々井 8 7 2 - 1

請 求 書

堺市議会議員 しぎ良太事務所

様  
( 43643 )

〒 593-8325  
堺市西区鳳南町 4 - 4 4 4 - 1

公益社団法人 堺市シルバー人材センター

TEL (072) 260-0468

FAX (072) 274-8801

( 登録番号 : T3120105007727 )

|           |
|-----------|
| 請 求 額     |
| ¥246, 400 |

【請求内訳】 10% 対象 ¥224, 000 消費税額 ¥22, 400

|                     |
|---------------------|
| 仕 事 の 内 容           |
| チラシ配布(南区全域)44, 000枚 |

|                           |              |
|---------------------------|--------------|
| 受注番号                      | 18353243     |
| 請求月                       | 令和 8年 3月分    |
| 請求日付                      | 令和 8年 3月 26日 |
| 請求書到着から<br>2週間以内にお支払いください |              |

このたびは、当センターをご利用いただき誠にありがとうございます。  
上記のとおりご請求申しあげます。ご不明な点がございましたら、当センターまでお問い合わせください。  
◆振込手数料はお客様負担となります。  
◆お振込みの際は、振込人名の前に発注者番号 ( 43643 ) をご入力ください。  
◆当センター事務局 (本部及び分室 (福泉を除く)) でもお支払いいただけます。

振込先

- ◎ 三菱UFJ銀行 堺支店 普通
- ◎ ゆうちょ銀行



# 南区の未来、 今が分岐点。

自由民主党  
堺市議会議員団

## しぎ良太



泉北ニュータウンの人口動態について  
質疑を行いました。

### 南区の人口は、

ピークであった平成4年の16万5千人から、令和7年12月末には10万9千人まで減少し、市が新たに示した堺市基本計画2030（案）では、さらに約9万5千人まで減少すると推計されています。一方、泉北ニュータウンでは、15歳未満およびその親世代にあたる30歳代後半で転入超過となっており、人口回復の兆しも確実に表れています。

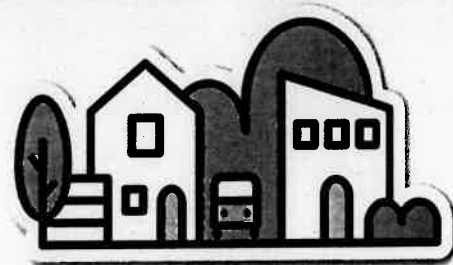

### 泉ヶ丘駅前では、

UR 泉北パークヒルズ竹城台の建替え事業に加え、泉北初となる民間タワーマンションの建設、駅徒歩圏の府営竹城台第3住宅における環境配慮型住宅の整備など、若年層・子育て世代の人口増につながる取組が進められ、駅周辺の開発は着実に進んでいます。



### こうした状況に

こうした状況に乗り遅れてはならないのが戸建て住宅です。南区の空き家増加率は10.3%と市内全体の11.7%より低いものの、65歳以上の単身世帯または高齢夫婦のみ世帯の割合は34.6%と市内で最も高く、今後、世代交代に伴う住み替えや売却の急増が見込まれます。

【本市の空家等数（区別）】

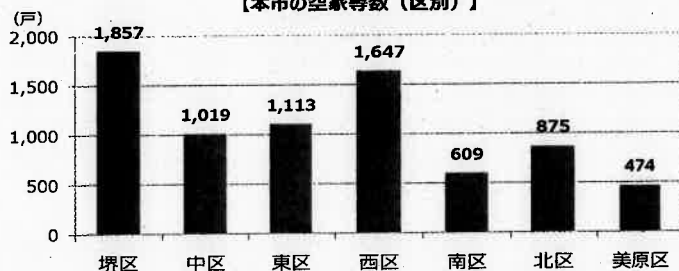

|     | 一般世帯数  | ①          |                             | ②      |        |
|-----|--------|------------|-----------------------------|--------|--------|
|     |        | 65歳以上の単身世帯 | 夫65歳以上<br>妻60歳以上<br>の夫婦のみ世帯 | ①+②    | ①+②    |
| 南区  | 59639戸 | 17.02%     | 18.35%                      | 35.37% | 35.37% |
| 東区  | 36839戸 | 14.55%     | 14.34%                      | 28.89% | 28.89% |
| 美原区 | 14818戸 | 12.21%     | 16.09%                      | 28.30% | 28.30% |
| 西区  | 58032戸 | 13.32%     | 11.82%                      | 25.14% | 25.14% |
| 中区  | 50101戸 | 11.93%     | 12.66%                      | 24.58% | 24.58% |
| 堺区  | 73687戸 | 15.08%     | 9.24%                       | 24.32% | 24.32% |
| 北区  | 72419戸 | 13.09%     | 10.32%                      | 23.41% | 23.41% |

このままでは、未利用地が虫食い状に発生する「都市のスポンジ化」が進行しかねません。駅前開発の効果を地域全体へ波及させる視点に立ち、戸建て住宅の流通促進や住み替え支援など、

先手の対策を求めています。



# 3月18日の建設委員会での質疑

## ☑ 自動運転バス（仮称）SMI泉北ラインを提案

現在、堺東駅～堺駅間において、自動運転バスの実証実験が進められており、2030年には完全無人での運行が予定されています。本取組の意義は、バス運転士不足に対応する高い省人化効果にあります。そこで、泉ヶ丘駅を発着する路線で試算を行ったところ、当該路線と同程度の省人化が見込まれることを示しました。すなわち、自動運転は都心部に限らず、泉北地域においても十分に有効な手段であると言えます。



さらに、泉北で取り組む意義として、技術的・政策的観点から4点を示し、導入の必要性を提案しました。減便や路線廃止を未然に防ぐとともに、市民の公共交通利用を促進し、持続可能な移動環境の確保につなげていきたいと考えます。

### 技術的な意義

### 政策的な意義

- 1 計画的に整備された都市基盤のため道路幅員が広い。
- 2 住宅地と商業地などの用途が適切に配置されているため駐停車車両が少ない。
- 3 高齢化率は市内平均より約10ポイント高く、公共交通への依存度が高い。
- 4 南区はスマートシティに位置付けられ、先進技術の導入による課題解決が求められている。



## ウォーターPPPで下水管路の更新は加速！ ☑ ただし、市民の安心安全な水事業に 安全保障の観点は欠かせないことを指摘



下水管路の維持管理や管きよの更新事業等を、長期契約で包括的に民間委託するウォーターPPP事業について、市がWTO入札（海外企業にも入札参加が認められる公共調達案件）を前提としている見解に対し、慎重な判断を求めました。

私は、この事業によって下水管きよの更新速度が高まる点は高く評価しています。

その一方で、市民生活を支える水事業は、信頼と実績のある国内事業者、とりわけ災害時や夜間の緊急対応が可能な市内に拠点を置く事業者が担うことが重要であると考えています。

そこで、発注手法はWTO入札だけが唯一の選択肢ではないことを指摘するとともに、仮にWTO入札とする場合には、私が懸念する課題をどのように払拭するのかという観点から質疑を行いました。正しい方向に進むよう引き続き議論を進めて参ります。



SMIと  
ウォーターPPPの  
質疑の動画は  
こちらから

## その他、様々な観点で政策を前に進めています！

### ● 学校給食におけるアレルギー対策の方針について



過度なアレルギー対策は、アレルギーを有する児童生徒の食育機会を制約するおそれがあるとともに、食材調達における競争性の低下を招いていることを指摘しました。安全確保を前提に、美味しく楽しく学べる学校給食を目指します。

- ふるさと納税の収支について
- 各種証明書発行のオンライン手続きについて
- 自治体窓口DX SaaSについて
- 入札契約制度のうち総合評価落札方式の課題について
- 避難所の生活環境改善について
- 空き家対策について

### ● 大規模な公園の魅力発信について



堺市の公園ホームページは統一CMSの制約により、公園ごとの魅力発信が十分に機能していません。

来訪者増加や滞在時間の向上につなげるため、(例示)岸和田市とんぼ池公園のような独立型ホームページの整備について、作成・管理費用の予算化を求めました。今後は、公園の価値を高める情報発信を強化し、「行きたくなる公園づくり」を推進してまいります。

- 大阪・関西万博における新しい未来社会の創造について
- 堺万博パーク&ライドの利用状況について
- 万博×大和川リバーサイドサイクルラインについて
- 自転車賑わい拠点について
- 南区基本計画(案)×SENBOKUスマートシティ推進ビジョンについて



しぎ良太  
事務所

〒590-0155 堺市南区野々井 872-1

TEL: 072-284-2000



Instagram

@RYOTASHIGI

領収書等貼付用紙

議員氏名 信貴 良太

|                       |         |                              |
|-----------------------|---------|------------------------------|
| 使 途 項 目               | 事務・事務所費 |                              |
| 整 理 番 号               | 3-24    |                              |
| 領収書等貼付欄 (複数枚の貼付は、不可)  |         |                              |
| 別紙参照                  |         |                              |
| 按 分 率 (按分による支出の場合に使用) |         |                              |
| 80%                   | 56,000円 | (按分率の根拠)<br>事務所(使用)状況報告書に基づく |
| (その他)                 |         |                              |
| 宛 名 : 信貴 良太           |         |                              |
| 但 : 事務所・駐車場賃借料        |         |                              |

|      |      |      |      |      |          |                                                  |        |                                                                                             |
|------|------|------|------|------|----------|--------------------------------------------------|--------|---------------------------------------------------------------------------------------------|
| 日月   | 日月   | 日月   | 日月   | 日月   | 3/月<br>日 | 約定壹月金<br>七万円<br>定                                | 印<br>紙 | 領收印鑑<br> |
| 月分受取 | 月分受取 | 月分受取 | 月分受取 | 月分受取 | 7月分受取    |                                                  |        |                                                                                             |
| 日月   | 日月   | 日月   | 日月   | 日月   | 日月       | 此通帳附込期限<br>今社 八年 四月 31日<br>今社 九年 三月 31日<br>満志 今年 | 年      |                                                                                             |
| 月分受取 | 月分受取 | 月分受取 | 月分受取 | 月分受取 | 月分受取     |                                                  |        |                                                                                             |

# 家賃金領收之通

第 号 信貴良太 殿

年