

領収書等貼付用紙

会派の名称・議員氏名 西 哲史

使 途 項 目	資料購入費
整 理 番 号	8-2

領収書等貼付欄 (複数枚の貼付は、不可)

普通預金 (兼お借入明細)

2

年月日(和暦)	記号	お引出し金額(円)	お預入れ金額(円)	残 高(円)
1				
2				
3				
4				
5	7-8-4 振替	*20,254	ト3977イナ7 (カ7)	
6				
7				
8				
9				
10				
11				
12				

按 分 率 (按分による支出の場合に使用)

% 円 (按分率の根拠)

(その他)

毎日新聞デジタル版購読料
引き落とし金額 20,254円のうち、1,078円を計上。

カードご利用代金明細書兼請求書

なお、弊社課税取引がある場合、インボイスにかえさせていただきます。

2025年7月15日発行 1 / 2ページ

いつもご利用いただきまして誠にありがとうございます。
 今回のご利用明細をご案内申し上げます。
 ※7月10日以降の支払方法変更・繰上返済入金・返品分等につきましては本明細には反映されておりませんのでご了承ください。

大阪府 堺市

西 哲史 様

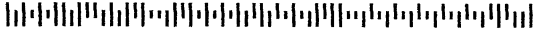

000000 DDDDDDDDD

264134678488884061 00979222#

トヨタファイナンス株式会社
 460-0003
 名古屋市中央区錦2丁目 17番21号NTTデータ伏見ビル別館

東海財務局長 (13) 第00172号
 登録番号 T8010601027383

お問い合わせ先 ※お問い合わせの際はお手元にカードをご用意ください。

請求に関するお問い合わせ先 9:00~17:00 (土日祝日・年末年始を除く)

●インフォメーションデスク TEL 052-239-2577

※お問い合わせは本人会員さまからお願いします。電話番号のおかけ間違いにご注意ください。

各種お問い合わせ先 <24時間・年中無休>

[ホームページアドレス] <https://tscubic.com>

[自動音声応答サービス] ●資料請求サービス フリーコールTEL 0800-700-2733

携帯・PHSからもご利用いただけます。

(一部ご利用いただけないお電話・機種がございます。)

カードの紛失・盗難のご連絡 <24時間・年中無休> TEL 052-239-2811

規約・規定集に「支払金合計」と記載がある場合は、「支払総額」に変更します。

お支払日	2025年 8月 4日
ご請求金額合計	20,254円

本カード契約以外に同一支払日・支払口座の弊社ご契約がある場合、原則、まとめて口座よりお引落しさせていただきます。契約毎のお引落しをご希望の場合はお手続きが必要となります。下記ご指定口座よりお支払日にお引き落しいたします。お引落日前日迄にご用意下さい。

ご利用のカード名称/カード会員番号 (V:Visa J:JCB)	
ENEOSカード S レギュラー/J	
[会員番号]	
金融機関	三井住友銀行
支店	鳳支店
口座番号	普通 [口座番号]
口座名義	西 哲史 様

個人情報保護の観点から、口座番号及びカード会員番号の一部を非表示しております。

ご利用可能枠	金利・手数料率	合計可能枠
カード利用可能枠	100万円	
内カード割賦枠	20万円 15.000%	
カードローン	*****	

※合計可能枠は、お持ちのすべての当社発行カードのうち最も高い可能枠を表示しております。※カード割賦枠は、リボルビング払い・回数指定分割払い・2回払い・ボーナス1回払い・ボーナス2回払いを合計した金額になります。※2回払い、ボーナス1回払いについては、手数料がわかりません。

ENEOS CARDポイントプログラム 交換方法のご案内

たまったポイントは1000ポイント以上1000ポイント単位で
 キャッシュバックやカタログギフトなどの商品と交換できます♪
 自動音声応答サービスでのお手続きはこちら
 0800-700-2722 (24時間・年中無休・通話料無料)
 ※クレジットカード番号と暗証番号または生年月日が必要です。
 MY TSCUBIC (ご契約者さま専用サイト) からお手続き可能です。
 カatalogギフトなどの商品交換はインターネットでご案内しております。
 【ENEOSカード ポイントプログラム】で検索ください。

ご契約者さま専用サイトのご利用明細画面をリニューアルいたしました!

ご契約者さま専用サイト (MY TSCUBIC) の
 ご利用明細画面を使いやすくリニューアルいたしました。
 スマートフォンやパソコンから24時間いつでもご利用明細が
 ご確認いただけます。この機会にぜひご利用ください!

詳細はこちらから
<https://tscubic.com/nr9eOGjU>

このカードのポイント明細

下記の表は、右上記載の発行月を当月とした表記となっております。

前月ポイント残高	当月獲得ポイント	還元ポイント	当月失効済ポイント	ボーナスポイント	他調整ポイント	ポイント残高
[残高]	24	0	0	0	0	[残高]

ポイントの内訳や獲得・利用状況、その他ポイントの詳細については
 ホームページでご確認いただけます。お電話でもお問い合わせを承ります。

失効予定 ポイント	8月5日	9月5日	10月5日
	0	0	0

失効予定ポイントのご照会 0800-700-2722 (通話料無料・24時間自動音声) 携帯電話・PHSからもご利用いただけます。

ポイント交換手続きのご案内

①お電話(自動音声応答サービス) ※24時間受付 ※ENEOSカードをご用意ください。

1. 下記電話番号へお電話してください。
0800-700-2722 (通話料無料)
 2. カード券面に表示のクレジットカード番号(16桁)を入力
 3. 暗証番号(4桁)または生年月日(西暦で8桁)を入力
 4. サービス番号(4)を入力。
 5. 交換手続き可能なポイントが案内されます。ご確認のうえ操作してください。
1. キャッシュバックコース
- ※その他商品も用意しております。商品番号が必要となりますので、ホームページで番号をご確認ください。
 6. 受付完了

②インターネット

トヨタファイナンスホームページからお手続き可能です。

ENEOSカード ポイントプログラム 検索

下記を読み取り、手順に沿ってお手続きください。▼

カメラを起動する*

QRコードを読み取る

画面に表示されるURLリンク等を押す

*機種によってはQRコード読み取りアプリを起動

ご利用明細については、裏面をご覧ください。

ご利用年月日	ご利用店名	ポイント	ご利用金額(円)	お支払方法	今回回数	今回ご請求金額(円)	摘要
			西 哲史 様				
25 6 12	毎日ID決済	☆	1,078	① 同払	1	1,078	
	** 今回ご利用金額合計 **		20,457				
	** ご請求金額合計 **					20,254	
<p>◎印のご利用分をリボ・分割払いに変更できます お手続きはTS CUBIC WEBサイトが便利です https://tscubic.com/</p>							

※ポイント:今回ポイント獲得対象のご利用に☆等を表示、※お支払方法:お支払方法またはお支払回数を表示(ボー1=ボーナス1回払い、ボー2=ボーナス2回払い)、※今回回数:今回のお支払いが何回目かを表示、※摘要:ボーナス払いのお支払い月など一部のご利用についてのご説明(海外でのご利用には現地通貨額・通貨略称・換算レート)を表示、◎は支払方法を変更できます。ただし一部ご要望にお応えできない場合がございます。

ご案内

お客様が獲得されたポイントは1,000ポイントから交換でき、しかもポイントは2年間有効。キャッシュバックやエアラインマイレージ、各種商品券、グッズ等からご自由にお選びいただけます。この機会に是非「お得」を体感してみてください。

カードの紛失・盗難後の不正利用が増えています!

駐車中の車や、飲食店、電車内等でのカードの紛失・盗難による不正使用が、多発しております。カードの保管・管理には十分ご注意ください。カードの紛失・盗難に気づかれた際は、速やかに弊社までご連絡ください。

(注) 弊社課税取引以外のインボイスは、ご利用店舗での交付となります。

翌月一括払いを除き、商品の瑕疵や役務の未提供などを理由に支払を停止することができる場合があります。

お支払い明細

ご利用料金発生日：2025年06月12日

西 哲史 様

ご利用ありがとうございます。2025年06月12日のお支払い明細は以下のとおりです。
但し、すべてクレジットカード利用。

プラン名	期間	金額
スタンダードプラン 1カ月自動更新	2025年06月12日～2025年07月11日	1,078円
	合計（10%対象）	1,078円
	内消費税10%	98円

株式会社 毎日新聞社
登録番号：T2010001029969
〒100-8051 東京都千代田区一ツ橋1-1-1

領収書等貼付用紙

会派の名称・議員氏名 西 哲史

使 途 項 目	資料購入費
整 理 番 号	8 - 3

領収書等貼付欄 (複数枚の貼付は、不可)

普通預金 (兼お借入明細)

2

年月日(和暦)	記号	お引出し金額(円)	お預入れ金額(円)	残 高(円)
1				
2				
3				
4				
5	7--8--4 振替	*20,254	トヨタアックス (カ)	
6				
7				
8				
9				
10				
11				
12				

按 分 率 (按分による支出の場合に使用)

% 円 (按分率の根拠)

(その他)

朝日新聞デジタル購読料
引き落とし金額 20,254円のうち500円を計上。

カードご利用代金明細書兼請求書

なお、弊社課税取引がある場合、インボイスにかえさせていただきます。

2025年7月15日発行 1 / 2ページ

いつもご利用いただきまして誠にありがとうございます。
 今回のご利用明細をご案内申し上げます。
 ※7月10日以降の支払方法変更・繰上返済入金分・返品分等につきましては本明細には反映されておりませんのでご了承ください。

大阪府 堺市

西 哲史 様



000000 DDDDDDDDD

264134678488884061 00979222#

トヨタファイナンス株式会社
 460-0003
 名古屋市中区錦2丁目 17番21号NTTデータ伏見ビル別館

東海財務局長(13)第00172号
 登録番号 T8010601027383

お問い合わせ先 ※お問い合わせの際はお手元にカードをご用意ください。

***請求に関するお問い合わせ先** 9:00~17:00(土日祝日・年末年始を除く)

●インフォメーションデスク TEL 052-239-2577

※お問い合わせは本人会員さまからお願いします。電話番号のおかけ間違いにご注意ください。

各種お問い合わせ先 <24時間・年中無休>

[ホームページアドレス] <https://tscubic.com>

[自動音声応答サービス] ●資料請求サービス フリーコールTEL 0800-700-2733

携帯・PHSからもご利用いただけます。

(一部ご利用いただけないお電話・機種がございます。)

カードの紛失・盗難のご連絡 <24時間・年中無休> TEL 052-239-2811

規約・規定集に「支払金合計」と記載がある場合は、「支払総額」に変更します。

お支払日	2025年 8月 4日
ご請求金額合計	20,254円

本カード契約以外に同一支払日・支払口座の弊社ご契約がある場合、原則、まとめて口座よりお引落しさせていただきます。契約毎のお引落しをご希望の場合はお手続きが必要となります。下記ご指定口座よりお支払日にお引き落しいたします。お引落日前日迄にご用意下さい。

ご利用のカード名称/カード会員番号 (V:Visa J:JCB)	
ENEOSカード S レギュラー/J	
[会員番号]	
金融機関	三井住友銀行
支店	鳳支店
口座番号	普通 [口座番号]
口座名義	西 哲史 様

個人情報保護の観点から、口座番号及びカード会員番号の一部を非表示としております。

ご利用可能枠	金利・手数料率	合計可能枠
カード利用可能枠	100万円	
内カード割賦枠	20万円	15.000%
カードローン	*****	

※合計可能枠は、お持ちのすべての当社発行カードのうち最も高い可能枠を表示しております。※カード割賦枠は、リボルビング払い・回数指定分割払い・2回払い・ボーナス1回払い・ボーナス2回払いを合計した金額になります。※2回払い、ボーナス1回払いについては、手数料がかかります。

**ENEOS CARDポイントプログラム
 交換方法のご案内**

たまったポイントは1000ポイント以上1000ポイント単位で
 キャッシュバックやカタログギフトなどの商品と交換できます♪
 自動音声応答サービスでのお手続きはこちら
 0800-700-2722 (24時間・年中無休・通話料無料)
 ※クレジットカード番号と暗証番号または生年月日が必要です。
 N T S CUBIC (ご契約者さま専用サイト) からお手続き可能です。
 カatalogギフトなどの商品交換はインターネットでご案内しております。
 【ENEOSカード ポイントプログラム】で検索ください。

**ご契約者さま専用サイトのご利用明細画面を
 リニューアルいたしました!**

ご契約者さま専用サイト (MY T S CUBIC) の
 ご利用明細画面を使いやすくリニューアルいたしました。
 スマートフォンやパソコンから24時間いつでもご利用明細が
 ご確認いただけます。この機会にぜひご利用ください!

詳細はこちらから
<https://tscubic.com/nr9eOGjU>

このカードのポイント明細

下記の表は、右上記載の発行月を当月とした表記となっております。

前月ポイント残高	当月獲得ポイント	還元ポイント	当月失効済ポイント	ボーナスポイント	他調整ポイント	ポイント残高
[残高]	24	0	0	0	0	[残高]

ポイントの内訳や獲得・利用状況、その他ポイントの詳細については
 ホームページでご確認いただけます。お電話でもお問い合わせを承ります。

失効予定 ポイント	8月5日	9月5日	10月5日
	0	0	0

失効予定ポイントのご照会 0800-700-2722 (通話料無料・24時間自動音声) 携帯電話・PHSからもご利用いただけます。

ポイント交換手続きのご案内

①お電話(自動音声応答サービス) ※24時間受付 ※ENEOSカードをご用意ください。

- 下記電話番号へお電話してください。
0800-700-2722 (通話料無料)
- カード券面に表示のクレジットカード番号(16桁)を入力
- 暗証番号(4桁)または生年月日(西暦で8桁)を入力
- サービス番号(4)を入力。
- 交換可能なポイントが案内されます。ご確認のうえ操作してください。
1. キャッシュバックコース

※その他商品もご用意しております。商品番号が必要となりますので、ホームページで番号をご確認ください。
 6. 受付完了

②インターネット

トヨタファイナンスホームページからお手続き可能です。
ENEOSカード ポイントプログラム



ご利用明細については、裏面をご覧ください。

ご利用年月日	ご利用店名	ポイント	ご利用金額(円)	お支払方法	今回回数	今回ご請求金額(円)	摘要
			西 哲史 様				
25.6.24	朝日新聞デジタル [朝日ID決済]	☆☆	500	1回払	1	500	
	** 今回ご利用金額合計 **		20,457				
	** ご請求金額合計 **					20254	

◎印のご利用分をリボ・分割払いに変更できます

お手続きはTS CUBIC WEBサイトが便利です
<https://tscubic.com/>

※ポイント:今回ポイント獲得対象のご利用に☆☆を表示、※お支払方法:お支払方法またはお支払回数を表示(ボ-1=ボーナス1回払い、ボ-2=ボーナス2回払い)、※今回回数:今回のお支払いが何回目かを表示、※摘要:ボーナス払いのお支払い月など一部のご利用についてのご説明(海外でのご利用には現地通貨額・通貨略称・換算レート)を表示、◎は支払方法を変更できます。ただし一部ご要望にお応えできない場合がございます。

ご案内

お客様が獲得されたポイントは1,000ポイントから交換でき、しかもポイントは2年間有効。キャッシュバックやエアラインマイレージ、各種商品券、グッズ等からご自由にお選びいただけます。この機会に是非「お得」を体感してみてください。

(注)弊社課税取引以外のインボイスは、ご利用店舗での交付となります。

カードの紛失・盗難後の不正利用が増えています!

駐車中の車や、飲食店、電車内等でのカードの紛失・盗難による不正使用が、多発しております。カードの保管・管理には十分ご注意ください。ととも、カードの紛失・盗難に気づかれた際は、速やかに弊社までご連絡ください。

翌月一括払いを除き、商品の瑕疵や役務の未提供などを理由に支払を停止することができる場合があります。

朝日新聞

お支払い明細

2025年7月13日

西 哲史様

決済日	2025年6月24日
内容	ダブルコース半年割 購読料金
利用期間	2025年6月24日 から 2025年7月23日
金額(内10%消費税)	500円(45円)

ダブルコースのお客様の場合、ご利用金額には、朝日新聞(宅配)の購読料金は含まれていません。

〒104-8011 東京都中央区築地5-3-2

株式会社 朝日新聞社

登録番号:T6120001059605

カードご利用代金明細書兼請求書

なお、弊社課税取引がある場合、インボイスにかえさせていただきます。

2025年7月15日発行

1 / 2 ページ

いつもご利用いただきまして誠にありがとうございます。
 今回のご利用明細をご案内申し上げます。
 ※7月10日以降の支払方法変更・繰上返済入金分・返品分等に
 つきましては本明細には反映されておりませんのでご了承ください。

大阪府 堺市

西 哲史 様

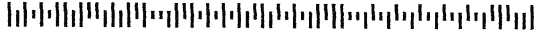

000000 DDDDDDDDD

264134678488884061

00979222#

トヨタファイナンス株式会社
 460-0003
 名古屋市中区錦2丁目 17番21号NTTデータ伏見
 ビル別館

東海財務局長(13)第00172号
 登録番号 T8010601027383

お問い合わせ先 ※お問い合わせの際はお手元にカードをご用意ください。

請求に関するお問い合わせ先 9:00~17:00 (土日祝日・年末年始を除く)
 ●インフォメーションデスク TEL 052-239-2577
 ※お問い合わせは本人会員さまからお願いします。電話番号のおかけ間違いにご注意ください。
各種お問い合わせ先 <24時間・年中無休>
 [ホームページアドレス] <https://tscubic.com>
 [自動音声応答サービス] ●資料請求サービス フリーコールTEL 0800-700-2733
 携帯・PHSからもご利用いただけます。
 (一部ご利用いただけないお電話・機種がございます。)

カードの紛失・盗難のご連絡 <24時間・年中無休> TEL 052-239-2811

規約・規定集に「支払金合計」と記載がある場合は、「支払総額」に変更します。

お支払日	2025年 8月 4日
ご請求金額合計	20,254円

本カード契約以外に同一支払日・支払口座の弊社ご契約がある場合、原則、まとめて口座よりお引落しさせていただきます。契約毎のお引落しをご希望の場合はお手続きが必要となります。下記ご指定口座よりお支払日にお引き落しいたします。お引落日前日迄にご用意下さい。

ご利用のカード名称/カード会員番号		(V:Visa, J:JCB)
ENEOSカード S レギュラー/J		
金融機関	三井住友銀行	
支店	鳳支店	
口座番号	普通	
口座名義	西 哲史 様	

個人情報保護の観点から、口座番号及びカード会員番号の一部を非表示としております。

ご利用可能枠	金利・手数料率	合計可能枠
カード利用可能枠	100万円	
内カード割賦枠	20万円	15.000%
カードローン	*****	

※合計可能枠は、お持ちのすべての当社発行カードのうち最も高い可能枠を表示しております。※カード割賦枠は、リボルビング払い・回数指定分割払い・2回払い・ボーナス1回払い・ボーナス2回払いを合計した金額になります。※2回払い、ボーナス1回払いについては、手数料がかかります。

ENEOS CARDポイントプログラム 交換方法のご案内

たまったポイントは1000ポイント以上1000ポイント単位で
 キャッシュバックやカタログギフトなどの商品と交換できます♪
 自動音声応答サービスでのお手続きはこちら
 0800-700-2722 (24時間・年中無休・通話料無料)
 ※クレジットカード番号と暗証番号または生年月日が必要です。
 M 「S CUBIC (ご契約者さま専用サイト) からお手続き可能です。
 カatalogギフトなどの商品交換はインターネットでご案内しております。
 【ENEOSカード ポイントプログラム】で検索ください。

ご契約者さま専用サイトのご利用明細画面を リニューアルいたしました!

ご契約者さま専用サイト (MY TS CUBIC) の
 ご利用明細画面を使いやすくリニューアルいたしました。
 スマートフォンやパソコンから24時間いつでもご利用明細が
 ご確認いただけます。この機会にぜひご利用ください!

詳細はこちらから
<https://tscubic.com/nr9eOGjU>

このカードのポイント明細

下記の表は、右上記載の発行月を当月とした表記となっております。

前月ポイント残高	当月獲得ポイント	還元ポイント	当月失効済ポイント	ボーナスポイント	他調整ポイント	ポイント残高
	24	0	0	0	0	

ポイントの内訳や獲得・利用状況、その他ポイントの詳細については
 ホームページでご確認いただけます。お電話でもお問い合わせを承ります。

失効予定 ポイント	8月5日	9月5日	10月5日
	0	0	0

失効予定ポイントのご照会 0800-700-2722 (通話料無料・24時間自動音声) 携帯電話・PHSからもご利用いただけます。

ポイント交換手続きのご案内

①お電話(自動音声応答サービス) ※24時間受付 ※ENEOSカードをご用意ください。

- 下記電話番号へお電話してください。
0800-700-2722 (通話料無料)
- カード券面に表示のクレジットカード番号(16桁)を入力
- 暗証番号(4桁)または生年月日(西暦で8桁)を入力
- サービス番号(4)を入力。
- 交換可能なポイントが案内されます。ご確認のうえ操作してください。
1. キャッシュバックコース
※その他商品もご用意しております。商品番号が必要となりますので、ホームページで番号をご確認ください。
- 受付完了

②インターネット

トヨタファイナンスホームページからお手続き可能です。

ENEOSカード ポイントプログラム **検索**

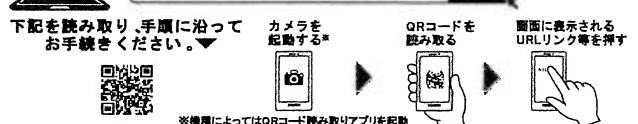

ご利用明細については、裏面をご覧ください。

ご利用年月日	ご利用店名	ポイント	ご利用金額(円)	お支払方法	今回回数	今回ご請求金額(円)	摘要
25	レギュラー	50.74	7814	1回払	1	7713	セルフ神野 値引101円
25	レギュラー	51.20	8090	1回払	1	7988	セルフ神野 値引102円
	** 今回ご利用金額合計 **		20457				
	** ご請求金額合計 **					20254	

◎印のご利用分をリボ・分割払いに変更できます

お手続きはTS CUBIC WEBサイトが便利です

<https://tscubic.com/>

※ポイント:今回ポイント獲得対象のご利用に☆等を表示、※お支払方法:お支払方法またはお支払回数を表示(ボ-1=ボーナス1回払い、ボ-2=ボーナス2回払い)、※今回回数:今回のお支払いが何回目を表示、※摘要:ボーナス払いのお支払い月など一部のご利用についてのご説明(海外でのご利用には現地通貨額・通貨略称・換算レート)を表示、◎は支払方法を変更できます。ただし一部ご希望にお応えできない場合がございます。

ご案内

お客様が獲得されたポイントは1,000ポイントから交換でき、しかもポイントは2年間有効。キャッシュバックやエアラインマイレージ、各種商品券、グッズ等からご自由にお選びいただけます。この機会に是非「お得」を体感してみてください。

カードの紛失・盗難後の不正利用が増えています!

駐車中の車や、飲食店、電車内等でのカードの紛失・盗難による不正使用が、多発しております。カードの保管・管理には十分ご注意ください。また、カードの紛失・盗難に気づかれた際は、速やかに弊社までご連絡ください。

(注) 弊社課税取引以外のインボイスは、ご利用店舗での交付となります。

翌月一括払いを除き、商品の瑕疵や役務の未提供などを理由に支払を停止することができる場合があります。

EneJet

納品書(領収書)

当店は税込価格となっております
2025年06月09日 14:29

売上
TETSUSHI NISHI 様

ENEOSカード S
車両番号 実車番

0026-00
レギュラー P-03
50.74L

157円	¥ 7,966
(ﾌﾞﾗﾝﾄﾞ)値引 3円	- ¥ 152)
値引後単価 (154円)	¥ 7,814
合計	¥ 7,814
(消費税10%対象)	¥ 7,814
内消費税等	¥ 710)

クレジット支払
A0000006651010
JCB Credit
有効期限: XX/XX NC IC
支払方法: 一括払い
承認番号: 0052221
ENEOS 公式ﾌﾞﾗﾝﾄﾞ ID: 0014703857

現金・クレジットカードの両方のご利用はできません。
消費税額と引当金の両方のご利用はできません。
請求書は、領収書とは別紙にて発行いたします。
消費税(1) 地方消費税(引)は別紙にて発行いたします。

ENEOSｶｰﾄﾞ以外残高: [REDACTED] P
ポイント交換は当店でも可能です。
本日分のポイントは次回以降のご利用代金明細書に反映されます。

林兼石油株式会社
セルフ神野S.S.
大阪府堺市西区神野町3丁目5-6
TEL: 072-274-2308 SS-201949
登録番号: T1290001009738
ﾋﾞｰﾄﾞNo 6074-01 ﾍﾞｰﾄﾞNo 4625-4628
外通番17-58705
098セルフ給油 2025/06/10

EneJet

納品書(領収書)

当店は税込価格となっております
2025年06月27日 17:02

売上
TETSUSHI NISHI 様

ENEOSカード S
車両番号 実車番

0026-00
レギュラー P-21
51.20L

166円	¥ 8,499
(ﾌﾞﾗﾝﾄﾞ)値引 8円	- ¥ 409)
値引後単価 (158円)	¥ 8,090
合計	¥ 8,090
(消費税10%対象)	¥ 8,090
内消費税等	¥ 735)

クレジット支払
A0000006651010
JCB Credit
有効期限: XX/XX NC IC
支払方法: 一括払い
承認番号: 0061935
ENEOS 公式ﾌﾞﾗﾝﾄﾞ ID: 0014703857

現金・クレジットカードの両方のご利用はできません。
消費税額と引当金の両方のご利用はできません。
請求書は、領収書とは別紙にて発行いたします。
消費税(1) 地方消費税(引)は別紙にて発行いたします。

ENEOSｶｰﾄﾞ以外残高: [REDACTED] P
ポイント交換は当店でも可能です。
本日分のポイントは次回以降のご利用代金明細書に反映されます。

林兼石油株式会社
セルフ神野S.S.
大阪府堺市西区神野町3丁目5-6
TEL: 072-274-2308 SS-201949
登録番号: T1290001009738
ﾋﾞｰﾄﾞNo 6530-07 ﾍﾞｰﾄﾞNo 1647-1650
外通番17-62177
098セルフ給油 2025/06/28

領収書等貼付用紙

会派の名称・議員氏名 西 哲史

使 途 項 目	事務・事務所費
整 理 番 号	8-5

領収書等貼付欄 (複数枚の貼付は、不可)

普通預金 (兼お借入明細)

年月日(和暦)	記号	お引出し金額(円)	お預入れ金額(円)	残高(円)
1				*
2				*
3				*
4				*
5				*
6	7--8-12 振替	*35,688	(カ) 31,713	*
7				*
8				*
9				*
10				*
11				*
12				*

按 分 率 (按分による支出の場合に使用)

25 % 2,354 円 (按分率の根拠)

政務活動にかかる割合が25%のため

(その他) 携帯電話代 (7月分)

引き落とし金額35,688円のうち16,713円について、基本使用料と通話料・通信料の合計に消費税を掛けた金額を按分。

カードご利用代金明細書

2025年 9月 19日 現在

西 哲史 様

株式会社ジェシービー

〒689-1111 鳥取県鳥取市若葉台北6-1-1
JCB鳥取ソリューションセンター
関東財務局長 (14) 第00183号

カード名称	ANA JCBカード
金融機関名	三井住友銀行
支店名	鳳支店
科目・口座番号	普通 [REDACTED]
口座名義	ニシ テツ
今回のお支払日	2025年8月12日(火)
今回のお支払金額合計	3 口 35,688 円

ご利用日	ご利用先など	ご利用明細		今回のお支払明細		概要	備考
		ご利用金額 (円)	支払 区分 回数	訂正 サイン	お支払金額 (円)		
**-*-*-*	[REDACTED] ANA JCBカード 西 哲史 様						
	◀ショッピング取組(国内)▶						
2025/06/30	ドコモご利用料金 7月分	16,713	1回		16,713		*
	◆お支払小計				35,688		*
	◆今回のお支払金額総合計				35,688		*

●事務の都合上、ご利用分の請求月が遅れる場合があります●ご利用日:加盟店利用日ではなくJCB代理店での伝票取扱日等を表示する場合があります●金額欄の“-”は減額分●備考:ポイント対象の利用に*印●QUICPayIDの上4桁「0100」は非表示●法人カードの下4桁は「1***」と表示され、実際のカード番号とは異なります●支払区分:1回=ショッピング1回払い、2回=ショッピング2回払い、S1=分割1回払い、S2=分割2回払い、S3=分割3回払い、S4=分割4回払い、S5=分割5回払い、S6=分割6回払い、S7=分割7回払い、S8=分割8回払い、S9=分割9回払い、S10=分割10回払い、S11=分割11回払い、S12=分割12回払い、S13=分割13回払い、S14=分割14回払い、S15=分割15回払い、S16=分割16回払い、S17=分割17回払い、S18=分割18回払い、S19=分割19回払い、S20=分割20回払い、S21=分割21回払い、S22=分割22回払い、S23=分割23回払い、S24=分割24回払い、C1=キャッシング1回払い、C2=キャッシング2回払い、C3=キャッシング3回払い、C4=キャッシング4回払い、C5=キャッシング5回払い、C6=キャッシング6回払い、C7=キャッシング7回払い、C8=キャッシング8回払い、C9=キャッシング9回払い、C10=キャッシング10回払い、C11=キャッシング11回払い、C12=キャッシング12回払い、C13=キャッシング13回払い、C14=キャッシング14回払い、C15=キャッシング15回払い、C16=キャッシング16回払い、C17=キャッシング17回払い、C18=キャッシング18回払い、C19=キャッシング19回払い、C20=キャッシング20回払い、C21=キャッシング21回払い、C22=キャッシング22回払い、C23=キャッシング23回払い、C24=キャッシング24回払い、海C=海外キャッシング1回払い●今回回数:何回目のお支払いかを表示

請求額確定日 2025年 7月 9日

日頃、サービスをご利用いただきまして誠にありがとうございます。

(1 / 2 ページ)

お客様氏名 CUSTOMER NAME	西 哲史 ※JIS漢字コード以外の一部文字において●(黒まる)表示になる場合があります。	様
お客様電話番号 PHONE NUMBER		

ご利用料金のご案内

請求年月 MONTH OF ISSUE	2025年7月ご請求分
ご利用金額 TRANSFER AMOUNT OF MONEY	16,713円
振替日 TRANSFER DAY	ご利用クレジット会社の規約に基づく振替日

ご利用クレジット会社 CREDIT COMPANY	ジェーシービー
カード会員番号 MEMBER NUMBER OF THE CARD	****-****- [REDACTED]

前月ご請求金額	15,707円(税込)
* * * *	****
* * * *	****

ポイントのお知らせ	dポイントをより便利にご利用いただけるように、2025年7月(予定)よりdポイントクラブサイトで「dポイントを送る」機能の提供を開始いたします。それに伴い、「ポイント共有グループ」の提供を終了いたします。詳しくはdポイントクラブサイトにてご確認ください。
* * * *	* * * *

お知らせ

【NTTファイナンスからのお知らせ】-----

適格請求書発行事業者名: NTTファイナンス株式会社

(登録番号: T8010401005011)

10%対象請求額(税込)	12,524円
うち消費税等	1,138円
非対象等請求額	4,189円
ご請求額合計	16,713円

※各社のご利用料金・ご利用期間の詳細については、「ご請求内訳」をご確認ください。

【NTTドコモからのお知らせ】-----

*** ドコモからのお知らせ ***

ユニバーサルサービス料は、ユニバーサルサービス(NTT東西の加入電話等)の提供を確保するために必要な費用の一部を通信事業者全体で電話番号数に応じて負担するユニバーサルサービス制

NTTファイナンス株式会社 電話料金等料金領収証

RECEIPT OF TELECOMMUNICATION CHARGES

下記、ご利用料金を口座振替により領収いたしました。

The following amount was transferred from your account.

請求年月 MONTH OF ISSUE	* * * *	
領収金額 AMOUNT RECEIVED	* * * *	
振替口座 BANK ACCOUNT	金融機関名 (BANK/POST OFFICE)	* * * *
	口座番号 (ACCOUNT)	* * * *

※本書は電子文書です。

※前月以前のご請求額を口座振替にてお支払いの場合のみ『電話料金等料金領収証』を表示いたします。

NTTファイナンス株式会社
〒108-0075
東京都港区港南1-2-70

お知らせ

度の趣旨に基づき、ご負担をお願いしている料金です。

2025年7月ご利用分からユニバーサルサービス料を3円(税抜)へ改定いたします。詳細は当社ホームページをご確認ください。

領収書等貼付用紙

会派の名称・議員氏名 西 哲史

使 途 項 目	資料購入費
整 理 番 号	8-6

領収書等貼付欄 (複数枚の貼付は、不可)

普通預金 (兼お借入明細)

2

年月日(和暦)	記号	お引出し金額(円)	お預入れ金額(円)	残 高(円)
1				
2				
3				
4				
5				
6	7--8-12 振替	*35,688	(7) 71-71-	
7				
8				
9				
10				
11				
12				

按 分 率 (按分による支出の場合に使用)

80 % 14,080 円 (按分率の根拠)

事務所(使用)状況報告書のとおり

(その他) ゼンリン住宅地図 (堺市西区202411版) 購入
引き落とし金額35,688円のうち、17600円を按分。

カードご利用代金明細書

2025年 9月 19日 現在

西 哲史 様

株式会社ジェーシービー

〒689-1111 鳥取県鳥取市若葉台北6-1-1
JCB鳥取ソリューションセンター
関東財務局長 (14) 第00183号

カード名称	ANA JCBカード	
金融機関名	三井住友銀行	
支店名	鳳支店	
科目・口座番号	普通	XXXXXXXXXX
口座名義	ニシ テツ	
今回のお支払日	2025年8月12日(火)	
今回のお支払金額合計	3 口	35,688 円

ご利用日	ご利用先など	ご利用明細		今回のお支払明細		摘要	備考
		ご利用金額 (円)	支払 区分	今回 回数	訂正 サイン		
-----	XXXXXXXXXX ANA JCBカード 西 哲史 様						
	ショッピング取組(国内)》						
2025/07/07	ゼンリンストア	17,600		1回		17,600	*
	◆お支払小計					35,688	*
	◆今回のお支払金額合計					35,688	*

●事務の都合上、ご利用分の請求月が遅れる場合があります●ご利用日:加盟店利用日ではなくJCB代理店での伝票取扱日等を表示する場合があります●金額欄の“-”は減額分●備考:※印対象の利用に*印●QUICPayIDの上4桁「0100」は非表示●法人カードの下4桁は「1***」と表示され、実際のカード番号とは異なります●支払区分:1回=ショッピング1回払い、2回=ショッピング2回払い、*1=ボーナス1回払い、リボ=ショッピングリボ払い、3~24=ショッピング分割払いの回数、S1=ショッピングスキップ払い、C1=キャッシングリボ払い、C1=キャッシング1回払い、海C=海外キャッシング1回払い●今回回数:何回目のお支払いかを表す

納品書



No. F25070001496

西 哲史 様

お客様コードNO. [REDACTED]
〒 593-8322
大阪府堺市西区津久野町1-1-1 2階

2025年07月07日



〒101-0063
東京都千代田区神田淡路町2-101 ワテラスタワー13階
TEL 0120-210-616

TEL: 0722601977

下記のとおり納品致しますのでご査収ください。

注文書番号 2092339

合計金額 **¥17,600-** (消費税等込み)

商品名	種別	単価	数量	金額
堺市西区 202411 [27144010S]		16,000	1	16,000
小計				16,000

御買上金額	消費税	御買上合計金額	御入金額	御請求額
16,000	1,600	17,600	0	17,600

【備考】

支払方法：クレジット支払

本伝票に記載されましたお客様の個人情報は、アフターサービス、各種キャンペーンのご案内のために利用させていただきます。

領収書等貼付用紙

会派の名称・議員氏名 西 哲史

使 途 項 目	事務・事務所費
整 理 番 号	8-7

領収書等貼付欄 (複数枚の貼付は、不可)

電気料金振込受領証(兼請求書) (青)

いつもご利用いただきありがとうございます。

お 客 さま		西 哲 史 様		7 年 7 月 分	
お客さま 番 号	日 程 所 番 号	ご 請 求 金 額		7,389 円	
ご使用 期 間	6月13日~ 7月13日	消費税等相 当額(再掲)	670 円		
契 種	ご使用量(kWh)	電気料金内訳(円)	ご使用場所		
31	99	2,836	堺市西区津久野町1丁1UR津		
51	119	4,553	久野アパート1号棟-191		
燃料費調整額	+488.38円				
再 再エネ促進賦課金	867円				
掲					

(裏面もご覧ください)

お支払いは便利な口座振替・クレジット支払いをご利用ください。当社ホームページにて変更手続きが可能です。

お支払期限日 **8月13日** 金融機関取扱期限日 **8月13日**

本票は、8月25日までコンビニエンスストアにてお取扱いできます。

お支払いいただく前に、裏面記載のお知らせを必ずご確認ください。

大阪料金センター 電話番号 **0800-777-8810** (お客さま控え)

被振込人 関西電力 本票により業金員が収納することはありません。

収 納 印

取入印紙不要

按 分 率 (按分による支出の場合に使用)

80 % 5,911 円 (按分率の根拠)

事務所(使用)状況報告書のとおり

(その他)

事務所電気代 (7月分)

いつもご利用いただきありがとうございます

電気ご使用量のお知らせ

西 哲 史 様

お客さま番号	日程	所	番 号			
供給地点特定番号	06	0122	4346	1800	1911	0000
7年 7月分	ご使用期間		6月13日～ 7月13日			
ご契約内容	従量電灯 A					

ご使用量 99kWh

計器番号 030

当月指示数 14129.3
 前月指示数 14030.2

ご参考：前年同月ご使用量（期間 6/14～ 7/11）
 94kWh
 対前年同月比 +5.3%

ご請求金額 2,836 円

お支払期限日 8月13日

(内訳)	円 銭	(内訳)	円 銭
最低料金	522.58	燃料費調整額	+ 221.82
電力量料金		再エネ促進賦課金	394.00
1段料金	1,697.64	消費税等相当額再掲	257.00
		託送料金相当額再掲	852.00
		うち賠償負担金相当額	
		及び廃炉円滑化負担金相当額	23.76

単価名称	月分	最初の15kWhに対して	15kWhを超える1kWhにつき
燃料費調整	当月分	+33円 66銭	+2円 24銭
	翌月分	+3円 66銭	24銭
再エネ発電促進賦課金	当月分	59円 70銭	3円 98銭

電気料金領収のお知らせ

年 月 分 7月分
 契約種別 従量電灯 A
 ご使用量 99kWh
 領収金額 2,836円

口座名義 西哲史様
 店舗 〇〇〇〇 〇〇〇〇 〇〇〇〇
 口座番号 〇〇〇〇〇〇〇〇〇〇〇〇

検針日 7月14日 次回検針日 8月18日 検針員

関西電力株式会社

(ご注意)本票にのみ集金するものではありません。

いつもご利用いただきありがとうございます

電気ご使用量のお知らせ

西 哲 史 様

お客さま番号	日程	所	番 号			
			[REDACTED]			
供給地点特定番号	06	0122	4346	1800	1912	0000
7年	7月分	ご使用期間	6月13日～ 7月13日			
ご契約内容	低圧電力					
	契約容量 2kW 力率 90%					

ご使用量 119kWh

計器番号 871

当月指示数 05788.9
 前月指示数 05669.5

ご参考：前年同月ご使用量（期間 6/14～ 7/11）
 55kWh
 対前年同月比 +116.3%

ご請求金額 4,553 円

お支払期限日 8月13日

(内訳)	円 銭	(内訳)	円 銭
基本料金	2,265.42	燃料費調整額	+ 266.56
力率修正額	- 113.27	再エネ促進賦課金	473.00
電力量料金		消費税等相当額再掲	413.00
夏季料金	1,262.80	託送料金相当額再掲	1,024.00
その他季料金	398.66	うち賠償負担金相当額	
		及び廃炉円滑化負担金相当額	28.56

単価名称	月分	1kWhにつき	-----
燃料費調整	当月分	+2円 24銭	-----
	翌月分	24銭	-----
再エネ発電促進賦課金	当月分	3円 98銭	-----

電気料金領収済のお知らせ

年 月 分	ご使用期間
契約種別	
ご使用量	振替日
領収金額	消費税等相当額 (再掲)
口座名義	
店舗	口座番号

検針日 7月14日 次回検針日 8月18日 検針員

関西電力株式会社

(ご注意) 本票により集金することはありません。

領収書等貼付用紙

会派の名称・議員氏名 西 哲史

使 途 項 目	事務・事務所費
整 理 番 号	8-8

領収書等貼付欄 (複数枚の貼付は、不可)

普通預金 (兼お借入明細)				
年月日(和暦)	記号	お引出し金額(円)	お預入れ金額(円)	残 高(円)
1				
2				
3				
4				
5				
6				
7				
8	7--8-20	振替	*1,100	RL)リコ-ジパ°ン(カ
9				
10				
11				
12				

按 分 率 (按分による支出の場合に使用)

80 % 880 円 (按分率の根拠)

事務所 (使用) 状況報告書のとおり

(その他)

事務所複合機チャージ代

ご請求書
(兼 振替予定金額のお知らせ)

593-8322
堺市西区津久野町1丁1-1 2F
西てつし 様

ページ: 0001/0001

発行日 2025年07月31日 請求No. 25075187939

登録番号: T1010001110829

お問合わせ 請求書お問い合わせ窓口

吹田市江の木町34-5



TEL: 0120-611-099 6010310 60198050

※電話番号のお掛け間違いにご注意ください。

00001(00001)

お客様コード XXXXXXXXXX
(60110218079)

下記の通りご請求申し上げます。

2025年07月31日締分 振替口座は右記の通りです。

振替銀行	支店	種類	口座番号
三井住友	鳳支店	普通	*****

今回ご請求金額 (税込) 1,100 円

2025年08月20日に上記金額を振替させていただきます。

【お取引明細】

月日	商品名	伝票No.	数量	単価	お買上金額	消費税金額
		ご発注No.・備考			[税抜]	
07.26	IMC2510 パフォーマンスチャージ	046001			1,000	—
		07/20 ヶ				
	お買上金額 合計	(税込)	1,100		1,000	100
	—	10%対象 (税込)	1,100		1,000	100

【お知らせ】【夏季休業日のご案内】8/9(土)より8/17(日)まで夏季休業とさせていただきます。宜しくお願い申し上げます。
お振込の場合は手数料ご負担をお願い致します。手数料不要の口座引落もご用意しておりますので詳しくは上記連絡先へお問合せ下さい。

■ サービス料金計算明細

<伝票No. 046001 >

・トナー込み契約です。

設置先名: 事務所

IMC2510

機番: 511262

モノカラー総出力

フルカラー総出力 ①

フルカラーコピー (①-②)

フルカラープリント ②

今回検針内容

7月20日

5,516 枚

322 枚

38 枚

284 枚

前回検針内容

6月20日

5,385 枚

312 枚

38 枚

274 枚

ご使用カウント

131 枚

10 枚

0 枚

10 枚

パフォーマンスチャージ

基本料金

合計 (税抜き)

単価/金額

1,000円

カウント/月/率

1ヶ月

内訳金額

1,000円

1,000円

領収書等貼付用紙

会派の名称・議員氏名 西 哲史

使 途 項 目	事務・事務所費																																						
整 理 番 号	2-9																																						
領収書等貼付欄 (複数枚の貼付は、不可)																																							
<div style="text-align: center;"> <p>ご利用明細</p> <p><small>本日はご来店いただきありがとうございます。 ご利用明細をご確認のうえ、お持ち帰りください。 裏面のご案内もあわせてごらんください。</small></p> <p>☆☆お振込☆☆ SMBC</p> <table border="1" style="width: 100%;"> <tr> <td>お振込金額</td> <td style="text-align: right;">¥75,000</td> </tr> <tr> <td>振込手数料</td> <td style="text-align: right;">¥275</td> </tr> </table> <p>お受取人は ユウチヨ ヨンイチハチ 普通 〇〇〇〇様</p> <p>お振込人は ニシ テツシ 様</p> <p>お取扱日 7. 8. 25 電信振込</p> </div> <div style="text-align: center; margin-top: 10px;"> <table border="1" style="width: 100%;"> <tr> <td>取扱店</td> <td>欄番</td> <td>年</td> <td>月</td> <td>日</td> <td>時刻</td> <td rowspan="2" style="text-align: center; vertical-align: middle;"> 印紙税申告納 付につき趣町 税務署承認済 </td> </tr> <tr> <td>7093A</td> <td></td> <td>7.</td> <td>8.</td> <td>25</td> <td>14:14</td> </tr> <tr> <td colspan="6" style="text-align: center;">*9260</td> <td></td> </tr> <tr> <td>銀行番号</td> <td>店番号</td> <td colspan="4">口座番号等</td> <td></td> </tr> <tr> <td>00090180</td> <td>〇〇〇〇</td> <td colspan="4">〇〇〇〇〇〇〇〇</td> <td></td> </tr> </table> <p>三井住友銀行</p> </div>		お振込金額	¥75,000	振込手数料	¥275	取扱店	欄番	年	月	日	時刻	印紙税申告納 付につき趣町 税務署承認済	7093A		7.	8.	25	14:14	*9260							銀行番号	店番号	口座番号等					00090180	〇〇〇〇	〇〇〇〇〇〇〇〇				
お振込金額	¥75,000																																						
振込手数料	¥275																																						
取扱店	欄番	年	月	日	時刻	印紙税申告納 付につき趣町 税務署承認済																																	
7093A		7.	8.	25	14:14																																		
*9260																																							
銀行番号	店番号	口座番号等																																					
00090180	〇〇〇〇	〇〇〇〇〇〇〇〇																																					
按 分 率 (按分による支出の場合に使用)																																							
80 % 60,220 円 (按分率の根拠)																																							
事務所 (使用) 状況報告書のとおり																																							
(その他)																																							
事務所家賃・駐車場代 (9 月分)、振込手数料込み																																							

領収書等貼付用紙

会派の名称・議員氏名 西 哲史

使 途 項 目	人件費
整 理 番 号	8-10

領収書等貼付欄 (複数枚の貼付は、不可)

領 収 証

No. _____

西てつし事務所 様

令和7年8月25日

¥ 57,000-

但 8月分給与として
上記正に領収いたしました

内 訳	_____
現 金	_____
小 切 手	_____ /
手 形	_____ /
消費税額 (10%)	_____
(8%)	_____

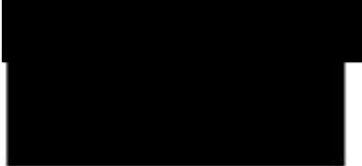
堺市 

按 分 率 (按分による支出の場合に使用)

80 % 45,600 円 (按分率の根拠)

雇用状況報告書のとおり

(その他)

人件費 

領収書等貼付用紙

会派の名称・議員氏名 西 哲史

使 途 項 目	事務・事務所費
整 理 番 号	9-1
領収書等貼付欄 (複数枚の貼付は、不可)	
別紙のとおり	
按 分 率 (按分による支出の場合に使用)	
80 % 6.468 円 (按分率の根拠) 事務所 (使用) 状況報告書とおり	
(その他) 事務所電話代 (7月分)、インターネット利用料 (6月分)	

請求額確定日 2025年 9月 14日

日頃、サービスをご利用いただきまして誠にありがとうございます。

(1 / 1 ページ)

お客様氏名 CUSTOMER NAME	西 哲史 ※JIS漢字コード以外の一部文字において●(黒まる)表示になる場合があります。	様
お客様電話番号等 BILLING NUMBER		

口座振替のご案内

下記、ご利用料金をご指定の口座から振替させていただきます。
The following amount was transferred from your account.

請求年月 MONTH OF ISSUE	
振替金額 TRANSFER AMOUNT OF MONEY	
振替日 TRANSFER DAY	

お知らせ

【NTTファイナンスからのお知らせ】-----
適格請求書発行事業者名：NTTファイナンス株式会社（登録番号：T8010401005011）
10%対象請求額（税込） 7,178円 うち消費税等 652円
非対象等請求額 1,100円 ご請求額合計 8,278円
※各社のご利用料金・ご利用期間の詳細については、「ご請求内訳」をご確認ください。

*** NTTファイナンスからのお知らせ ***
奇数月のご請求額が8,000円未満の場合は翌月に2ヶ月まとめてご請求しております。

*** NTT西日本からのお知らせ *** フレッツ光の割引サービス（光もともと割、Web光もともと割、どーんと割、どーんと学割、光はじめ割）は割引契約期間満了時に契約が自動延伸されます。延伸をご希望されない場合はNTT西日本へご連絡が必要です。割引適用期間中に本割引を解約された場合、解約金が発生する場合があります。割引適用期間の満了月とその翌月の解約には解約金は発生いたしません。詳しくはNTT西日本フレッツ公式サイト [http://flets-w.com/wari/] でご確認ください。*NTT西日本請求額のうち、料金回収代行分はNTTファイナンスへ請求事務を委託しています。

NTTファイナンス株式会社 電話料金等料金領収証 (西日本ご利用分)

RECEIPT OF TELECOMMUNICATION CHARGES

下記、ご利用料金を口座振替により領収いたしました。
The following amount was transferred from your account.

請求年月 MONTH OF ISSUE	2025年8月ご請求分 (2025年9月1日振替)	
領収金額 AMOUNT RECEIVED	8,085円	
振替口座 BANK ACCOUNT	金融機関名 (BANK/POST OFFICE)	* * * * *
	口座番号 (ACCOUNT)	* * *

※本書は電子文書です。
※前月以前のご請求額を口座振替にてお支払いの場合のみ『電話料金等料金領収証』を表示いたします。

請求額確定日 2025年 8月 13日

日頃、サービスをご利用いただきまして誠にありがとうございます。

(1 / 1 ページ)

内訳項目 金額 (円) CHARGE BREAKDOWN BY CATEGORY (YEN)	内訳金額 (円) AMOUNT (YEN)	請求内訳等詳細 (DETAILS OF CHARGE BREAKDOWN)	〔本内訳は、各サービス提供事業者が 発行したものです。〕	税区分 (TAX)
◇NTT西日本ご利用分	6,967	5,400 フレッツ 光ネクスト F 準利用料	7月 1日～ 7月 31日	合 算
		-1,790 光もともとと割	2027年02月～2027年04月以 外の解約は解約金がかかります	合 算
		200 フレッツ・スポット付加利用料	7月 1日～ 7月 31日	合 算
		500 オフィス安心パック 基本サポート	7月 1日～ 7月 31日	合 算
		1,020 ひかり電話 A (エース) 定額料 1	7月 1日～ 7月 31日 電話番号 は072-260-1977	合 算
		480 ひかり電話 A (エース) 定額料 2	7月 1日～ 7月 31日 ひかり電 話 A 使用料は本料金と定額料 1 の合計で す。	合 算
		400 複数チャネル使用料	7月 1日～ 7月 31日	合 算
		100 追加番号使用料	7月 1日～ 7月 31日	合 算
		40 ひかり電話 (通話料)	7月 1日～ 7月 31日 翌月への 繰越額は480円です。	合 算
		-40 ひかり電話 A (エース) 定額料分通話	7月 1日～ 7月 31日 ひかり電 話 A 定額料に含まれ、通話料から減算し ます。	合 算
		16 ひかり電話 (携帯電話等への通話料)	7月 1日～ 7月 31日	合 算
		8 ユニバーサルサービス料他	7月 1日～ 7月 31日 2番号分 のご請求となります。	合 算
		633 消費税等相当額 (合計)	合算表示の料金合計 × 10%	
◇NTTドコモビジネス (旧NTTコム) ご利用分	18	17 ナビダイヤルへの通話料 (ひかり電話)	7月 1日～ 7月 31日。「057 0」で始まる番号への通話料です。	合 算
		1 消費税等相当額 (合計)	合算表示の料金合計 × 10%	
◇NTT西日本分 (小計)	6,985	6,985 (小計)		
◇NTTファイナンスご利用分	1,100	1,100 ぶらら利用料	* 06月ご利用分	非対象等
		NTTぶららご利用分。		
◇合計	8,085	8,085 合計		
		<NTTファイナンスからのお知らせ> 〇上記*印はサービス提供者に代わって、ご請求させていただきます。		

ユニバーサルサービス料について
ユニバーサルサービス料は、あまねく日本全国においてユニバーサルサービス (NTT東西の加入電話等) の提供を確保するためにご負担いただく料金です。
なお、社団法人電気通信事業者協会から1番号当たりの費用 (番号単価) が公表されています。

領収書等貼付用紙

会派の名称・議員氏名 西 哲史

使 途 項 目	資料購入費
整 理 番 号	9-2

領収書等貼付欄 (複数枚の貼付は、不可)



按 分 率 (按分による支出の場合に使用)

% 円 (按分率の根拠)

(その他)

毎日新聞デジタル版購読料
引き落とし金額 21,053円のうち、1,078円を計上。



カードご利用代金明細書兼請求書

なお、弊社課税取引がある場合、インボイスにかえさせていただきます。

2025年8月15日発行

1 / 2 ページ

いつもご利用いただきまして誠にありがとうございます。
今回のご利用明細をご案内申し上げます。
※8月10日以降の支払方法変更・繰上返済入金分・返品分等につきましては本明細には反映されておりませんのでご了承ください。

大阪府 堺市

西 哲史 様



000000 DDDDDDDDD

264134678488884061

00981428#

トヨタファイナンス株式会社
460-0003
名古屋市中央区錦2丁目 17番21号NTTデータ伏見ビル別館

東海財務局長(13)第00172号
登録番号 T8010601027383

お問い合わせ先 ※お問い合わせの際はお手元にカードをご用意ください。

請求に関するお問い合わせ先 9:00~17:00 (土日祝日・年末年始を除く)

●インフォメーションデスク TEL 052-239-2577

※お問い合わせは本人会員さまからお願いします。電話番号のおかけ間違いにご注意ください。

各種お問い合わせ先 <24時間・年中無休>

[ホームページアドレス] <https://tsbicubic.com>

[自動音声応答サービス] ●資料請求サービス フリーコールTEL 0800-700-2733

携帯・PHSからもご利用いただけます。

(一部ご利用いただけないお電話・機種がございます。)

カードの紛失・盗難のご連絡 <24時間・年中無休> TEL 052-239-2811

規約・規定集に「支払金合計」と記載がある場合は、「支払総額」に変更します。

お支払日	2025年 9月 2日
ご請求金額合計	21,053円

本カード契約以外に同一支払日・支払口座の弊社ご契約がある場合、原則、まとめて口座よりお引落しさせていただきます。契約毎のお引落しをご希望の場合はお手続きが必要となります。下記ご指定口座よりお支払日にお引落しいたします。お引落日前夜にご用意下さい。

ご利用のカード名称/カード会員番号 (V:Visa, J:JOB)	
ENEOSカード S レギュラー/J	
金融機関	三井住友銀行
支店	鳳支店
口座番号	普通
口座名義	西 哲史 様

個人情報保護の観点から、口座番号及びカード会員番号の一部を非表示としております。

ご利用可能枠	金利・手数料率	合計可能枠
カード利用可能枠	100万円	
内カード割賦枠	20万円	15.000%
カードローン	*****	

※合計可能枠は、お持ちのすべての当社発行カードのうち最も高い可能枠を表示しております。※カード割賦枠は、リボルビング払い・回数指定分割払い・2回払い・ボーナス1回払い・ボーナス2回払いを合計した金額になります。※2回払い、ボーナス1回払いについては、手数料がわかりません。

ENEOS CARDポイントプログラム 交換方法のご案内

たまったポイントは1000ポイント以上1000ポイント単位で
キャッシュバックやカタログギフトなどの商品と交換できます♪
自動音声応答サービスでのお手続きはこちら

0800-700-2722 (24時間・年中無休・通話料無料)

※クレジットカード番号と暗証番号または生年月日が必要です。

N TS CUBIC (ご契約者さま専用サイト) からお手続き可能です。
カタログギフトなどの商品交換はインターネットでご案内しております。

【ENEOSカード ポイントプログラム】で検索ください。

ご契約者さま専用サイトのご利用明細画面を リニューアルいたしました！

ご契約者さま専用サイト(MY TS CUBIC)の
ご利用明細画面を使いやすくリニューアルいたしました。
スマートフォンやパソコンから24時間いつでもご利用明細が
ご確認いただけます。この機会にぜひご利用ください！

「ENEOSカード 利用明細リニューアル」で検索していただく
弊社WEBページにて詳細をご確認いただけます。

このカードのポイント明細

下記の表は、右上記載の発行月を当月とした表記となっております。

前月ポイント残高	当月獲得ポイント	還元ポイント	当月失効済ポイント	ボーナスポイント	他調整ポイント	ポイント残高
	30	0	0	0	0	

ポイントの内訳や獲得・利用状況、その他ポイントの詳細については
ホームページでご確認いただけます。お電話でもお問い合わせを承ります。

失効予定 ポイント	9月5日	10月5日	11月5日
	0	0	0

失効予定ポイントのご照会 0800-700-2722 (通話料無料・24時間自動音声) 携帯電話・PHSからもご利用いただけます。

ポイント交換手続きのご案内

①お電話(自動音声応答サービス) ※24時間受付 ※ENEOSカードをご用意ください。

- 下記電話番号へお電話してください。
0800-700-2722 (通話料無料)
- カード券面に表示のクレジットカード番号(16桁)を入力
- 暗証番号(4桁)または生年月日(西暦で8桁)を入力
- サービス番号(4)を入力
- 交換手続き可能なポイントが案内されます。ご確認のうえ操作してください。
1. キャッシュバックコース

※その他商品もご利用しております。商品番号が必要となりますので、ホームページで番号をご確認ください。

6. 受付完了

②インターネット

トヨタファイナンスホームページからお手続き可能です。



※機種によってはQRコード読み取りアプリを起動

ご利用明細については、裏面をご覧ください。

ご利用年月日	ご利用店名	ポイント	ご利用金額(円)	お支払方法	今回回数	今回ご請求金額(円)	摘要
			西! 哲史 様				
25	712 毎日ID決済	☆	1,078	1回払	1	1,078	
	** 今回ご利用金額合計 **		21,252				
	** ご請求金額合計 **					21,053	

◎印のご利用分をリボ・分割払いに変更できます
 お手続きはTS CUBIC WEBサイトが便利です
<https://tscubic.com/>

※ポイント:今回ポイント獲得対象のご利用に☆等を表示、※お支払方法:お支払方法またはお支払回数を表示(ポ-1=ボーナス1回払い、ポ-2=ボーナス2回払い)、※今回回数:今回のお支払いが何回目かを表示、※摘要:ボーナス払いのお支払い月など一部のご利用についてのご説明(海外でのご利用には現地通貨額・通貨略称・換算レート)を表示、◎は支払方法を変更できます。ただし一部ご要望にお応えできない場合がございます。

ご案内

お客様が獲得されたポイントは1,000ポイントから交換でき、しかもポイントは2年間有効。キャッシュバックやエアラインマイレージ、各種商品券、グッズ等からご自由にお選びいただけます。この機会に是非「お得」を体感してみてください。

カードの紛失・盗難後の不正利用が増えています!

駐車中の車や、飲食店、電車内等でのカードの紛失・盗難による不正使用が、多発しております。カードの保管・管理には十分ご注意ください。また、カードの紛失・盗難に気づかれた際は、速やかに弊社までご連絡ください。

(注) 弊社課税取引以外のインボイスは、ご利用店舗での交付となります。

翌月一括払いを除き、商品の瑕疵や役務の未提供などを理由に支払を停止することができる場合があります。

お支払い明細

ご利用料金発生日：2025年07月12日

西 哲史 様

ご利用ありがとうございます。2025年07月12日のお支払い明細は以下のとおりです。
但し、すべてクレジットカード利用。

プラン名	期間	金額
スタンダードプラン 1カ月自動更新	2025年07月12日～2025年08月11日	1,078円
	合計（10%対象）	1,078円
	内消費税10%	98円

株式会社 毎日新聞社
登録番号：T2010001029969
〒100-8051 東京都千代田区一ツ橋1-1-1

領収書等貼付用紙

会派の名称・議員氏名 西 哲史

使 途 項 目	調査研究費
整 理 番 号	7-3
領収書等貼付欄(複数枚の貼付は、不可)	
<div style="border: 1px solid black; padding: 10px;"> <p style="text-align: center;">7-9-2 振替 ×21,053 円 (7)</p>  </div>	
按 分 率 (按分による支出の場合に使用)	
<p>50 % 4,029 円 (按分率の根拠)</p> <p>政務活動にかかる割合が50%のため</p>	
(その他) ガソリン代 引き落とし金額 21,053 円のうち 8,058 円を按分。	

カードご利用代金明細書兼請求書

なお、弊社課税取引がある場合、インボイスにかえさせていただきます。

2025年8月15日発行

1 / 2ページ

いつもご利用いただきまして誠にありがとうございます。
 今回のご利用明細をご案内申し上げます。
 ※8月10日以降の支払方法変更・繰上返済入金分・返品分等につきましては本明細には反映されておりませんのでご了承ください。

大阪府 堺市

西 哲史 様



000000 DDDDDDDDD

264134678488884061

00981428#

トヨタファイナンス株式会社
 460-0003
 名古屋市中区錦2丁目 17番21号NTTデータ伏見ビル別館

東海財務局長 (13) 第00172号
 登録番号 T8010601027383

お問い合わせ先 ※お問い合わせの際はお手元にカードをご用意ください。

請求に関するお問い合わせ先 9:00~17:00 (土日祝日・年末年始を除く)

●インフォメーションデスク TEL 052-239-2577

※お問い合わせは本人会員さまからお願いします。電話番号のおかけ間違いにご注意ください。

各種お問い合わせ先 <24時間・年中無休>

[ホームページアドレス] <https://tscubic.com>

[自動音声応答サービス] ●資料請求サービス フリーコールTEL 0800-700-2733

携帯・PHSからもご利用いただけます。

(一部ご利用いただけないお電話・機種がございます。)

カードの紛失・盗難のご連絡 <24時間・年中無休> TEL 052-239-2811

規約・規定集に「支払金合計」と記載がある場合は、「支払総額」に変更します。

お支払日	2025年 9月 2日
ご請求金額合計	21,053円

本カード契約以外に同一支払日・支払口座の弊社ご契約がある場合、原則、まとめて口座よりお引落しさせていただきます。契約毎のお引落しをご希望の場合はお手続きが必要となります。下記ご指定口座よりお支払日にお引き落しいたします。お引落日前日迄にご用意下さい。

ご利用のカード名称/カード会員番号 (V:Visa J:JCB)	
ENEOSカード S レギュラー/J	
[会員番号]	
金融機関	三井住友銀行
支店	鳳支店
口座番号	普通 [口座番号]
口座名義	西 哲史 様

個人情報保護の観点から、口座番号及びカード会員番号の一部を非表示としております。

ご利用可能枠	金利・手数料率	合計可能枠
カード利用可能枠	100万円	
内カード割賦枠	20万円	15.000%
カードローン	*****	

※合計可能枠は、お持ちのすべての当社発行カードのうち最も高い可能枠を表示しております。※カード割賦枠は、リボルビング払い・回数指定分割払い・2回払い・ボーナス1回払い・ボーナス2回払いを合計した金額になります。※2回払い、ボーナス1回払いについては、手数料がかかります。

ENEOS CARDポイントプログラム 交換方法のご案内

たったポイントは1000ポイント以上1000ポイント単位で
 キャッシュバックやカタログギフトなどの商品と交換できます♪
 自動音声応答サービスでのお手続きはこちら

0800-700-2722 (24時間・年中無休・通話料無料)

※クレジットカード番号と暗証番号または生年月日が必要です。

M. TS CUBIC (ご契約者さま専用サイト) からお手続き可能です。
 カatalogギフトなどの商品交換はインターネットでご案内しております。

【ENEOSカード ポイントプログラム】で検索ください。

ご契約者さま専用サイトのご利用明細画面をリニューアルいたしました!

ご契約者さま専用サイト (MY TS CUBIC) の
 ご利用明細画面を使いやすくリニューアルいたしました。
 スマートフォンやパソコンから24時間いつでもご利用明細が
 ご確認いただけます。この機会にぜひご利用ください!

「ENEOSカード 利用明細リニューアル」で検索していただく
 弊社WEBページにて詳細をご確認いただけます。

このカードのポイント明細

下記の表は、右上記載の発行月を当月とした表記となっております。

前月ポイント残高	当月獲得ポイント	還元ポイント	当月失効済ポイント	ボーナスポイント	他調整ポイント	ポイント残高
[残高]	30	0	0	0	0	[残高]

ポイントの内訳や獲得・利用状況、その他ポイントの詳細については
 ホームページでご確認いただけます。お電話でもお問い合わせを承ります。

失効予定 ポイント	9月5日	10月5日	11月5日
	0	0	0

失効予定ポイントのご照会 0800-700-2722 (通話料無料・24時間自動音声) 携帯電話・PHSからもご利用いただけます。

ポイント交換手続きのご案内

①お電話(自動音声応答サービス) ※24時間受付 ※ENEOSカードをご用意ください。

- 下記電話番号へお電話してください。
0800-700-2722 (通話料無料)
- カード券面に表示のクレジットカード番号(16桁)を入力
- 暗証番号(4桁)または生年月日(西暦で8桁)を入力
- サービス番号(4)を入力。
- 交換手続き可能なポイントが案内されます。ご確認のうえ操作してください。
1. キャッシュバックコース

※その他商品もご利用しております。商品番号が必要となりますので、ホームページで番号をご確認ください。

6. 受付完了

②インターネット

トヨタファイナンスホームページからお手続き可能です。
 ENEOSカード ポイントプログラム



ご利用明細については、裏面をご覧ください。

ご利用年月日	ご利用店名	ポイント	ご利用金額(円)	お支払方法	今回回数	今回ご請求金額(円)	摘要
			西! 哲史 様				
25 715	レギュラー	50.05	8,158	@ 1回払	1	8,058	セルフ神野 値引100円
	** 今回ご利用金額合計 **		21,252				
	** ご請求金額合計 **					21,053	
<p>◎印のご利用分をリボ・分割払いに変更できます お手続きはTS CUBIC WEBサイトが便利です https://tscubic.com/</p>							

※ポイント:今回ポイント獲得対象のご利用に☆☆を表示。※お支払方法:お支払方法またはお支払回数を表示(ボ-1=ボーナス1回払い、ボ-2=ボーナス2回払い)、※今回回数:今回のお支払いが何回目かを表示、※摘要:ボーナス払いのお支払い月など一部のご利用についてのご説明(海外でのご利用には現地通貨額・通貨略称・換算レート)を表示、◎は支払方法を変更できます。ただし一部ご要望にお応えできない場合がございます。

ご案内

お客様が獲得されたポイントは1,000ポイントから交換でき、しかもポイントは2年間有効。キャッシュバックやエアラインマイレージ、各種商品券、グッズ等からご自由にお選びいただけます。この機会に是非「お得」を体感してみてください。

カードの紛失・盗難後の不正利用が増えています!

駐車中の車や、飲食店、電車内等でのカードの紛失・盗難による不正使用が、多発しております。カードの保管・管理には十分ご注意ください。カードの紛失・盗難に気づかれた際は、速やかに弊社までご連絡ください。

(注) 弊社課税取引以外のインボイスは、ご利用店舗での交付となります。

翌月一括払いを除き、商品の瑕疵や役務の未提供などを理由に支払を停止することができる場合があります。

EneJet

納品書(領収書)

当店は税込価格となっております
2025年07月15日 10:15

売上
TEISUSHI NISHI 様

ENEOSカード S
車両番号 実車番
0026-00
レギュラー P-15
50.05L *

166円	¥8,308
(アプリ決済)値引 3円	- ¥150)
値引後単価 163円	¥8,158
合計	¥8,158
(消費税10%対象)	¥8,158
内消費税等	¥742)

クレジット支払
A0000000651010

JCB Credit

有効期限: XX/XX NC IC

支払方法: 一括払い

承認番号: 0036610

ENEOS 公式アプリID: 0014703857

現金で実働上げの場合の領収書にかきとります。
消費税額表示のない場合は消費税を請求書にて
ご請求いたします。

消費税には、地方消費税が含まれています。

ENEOSポイント残高: [REDACTED] P
ポイント交換は当店でも可能です。
本日分のポイントは次回以降のご利
用代金明細書に反映されます。

林兼エスト(株) セルフ神野SS
大阪府堺市西区神野町3-5-6
TEL: 072-274-2308 SS-201949
登録番号: T1290001009738
サイトNo 7763-05 デーNo 1820-1823
外通番 17-66161
098セルフ給油 2025/07/15

領収書等貼付用紙

会派の名称・議員氏名 西 哲史

使 途 項 目	資料購入費
整 理 番 号	9-4

領収書等貼付欄 (複数枚の貼付は、不可)

7--9--2 振替 *21,053 トータルイナズ (カ)



按 分 率 (按分による支出の場合に使用)

% 円 (按分率の根拠)

(その他)

朝日新聞デジタル購読料
引き落とし金額 21,053円のうち、500円を計上。

カードご利用代金明細書兼請求書

なお、弊社課税取引がある場合、インボイスにかえさせていただきます。

2025年8月15日発行 1 / 2ページ

いつもご利用いただきまして誠にありがとうございます。
 今回のご利用明細をご案内申し上げます。
 ※8月10日以降の支払方法変更・繰上返済入金分・返品分等につきましては本明細には反映されておりませんのでご了承ください。

大阪府 堺市

西 哲史 様



000000 DDDDDDDDD

264134678488884061 00981428#

トヨタファイナンス株式会社
 460-0003
 名古屋市中央区錦2丁目 17番21号NTTデータ伏見ビル別館

東海財務局長(13)第00172号
 登録番号 T8010601027383

お問い合わせ先 ※お問い合わせの際はお手元にカードをご用意ください。

請求に関するお問い合わせ先 9:00~17:00 (土日祝日・年末年始を除く)

●インフォメーションデスク TEL 052-239-2577

※お問い合わせは本人会員さまからお願いします。電話番号のおかけ間違いにご注意ください。

各種お問い合わせ先 <24時間・年中無休>

[ホームページアドレス] <https://tscubic.com>

[自動音声応答サービス] ●資料請求サービス フリーコールTEL 0800-700-2733

携帯・PHSからもご利用いただけます。

(一部ご利用いただけないお電話・機種がございます。)

カードの紛失・盗難のご連絡 <24時間・年中無休> TEL 052-239-2811

規約・規定集に「支払金合計」と記載がある場合は、「支払総額」に変更します。

お支払日	2025年 9月 2日
ご請求金額合計	21,053円

本カード契約以外に同一支払日・支払口座の弊社ご契約がある場合、原則、まとめて口座よりお引落しさせていただきます。契約毎のお引落しをご希望の場合はお手続きが必要となります。下記ご指定口座よりお支払日にお引き落しいたします。お引落日前日迄にご用意下さい。

ご利用のカード名称/カード会員番号 (V:Visa J:JCB)	
ENEOSカード S レギュラー/J	
[会員番号]	
金融機関	三井住友銀行
支店	鳳支店
口座番号	普通 [口座番号]
口座名義	西 哲史 様

個人情報保護の観点から、口座番号及びカード会員番号の一部を非表示としております。

ご利用可能枠	金利・手数料率	合計可能枠
カード利用可能枠	100万円	
内カード割賦枠	20万円 15.000%	
カードローン	*****	

※合計可能枠は、お持ちのすべての当社発行カードのうち最も高い可能枠を表示しております。※カード割賦枠は、リボルビング払い・回数指定分割払い・2回払い・ボーナス1回払い・ボーナス2回払いを合計した金額になります。※2回払い、ボーナス1回払いについては、手数料がかかります。

ENEOS CARDポイントプログラム 交換方法のご案内

たったのポイントは1000ポイント以上1000ポイント単位で
 キャッシュバックやカタログギフトなどの商品と交換できます♪
 自動音声応答サービスでのお手続きはこちら
 0800-700-2722 (24時間・年中無休・通話料無料)
 ※クレジットカード番号と暗証番号または生年月日が必要です。
 N TS CUBIC (ご契約者さま専用サイト) からお手続き可能です。
 カatalogギフトなどの商品交換はインターネットでご案内しております。
 【ENEOSカード ポイントプログラム】で検索ください。

ご契約者さま専用サイトのご利用明細画面を リニューアルいたしました!

ご契約者さま専用サイト (MY TS CUBIC) の
 ご利用明細画面を使いやすくリニューアルいたしました。
 スマートフォンやパソコンから24時間いつでもご利用明細が
 ご確認いただけます。この機会にぜひご利用ください!

「ENEOSカード 利用明細リニューアル」で検索していただくと
 弊社WEBページにて詳細をご確認いただけます。

このカードのポイント明細

下記の表は、右上記載の発行月を当月とした表記となっております。

前月ポイント残高	当月獲得ポイント	還元ポイント	当月失効済ポイント	ボーナスポイント	他調整ポイント	ポイント残高
[残高]	30	0	0	0	0	[残高]

ポイントの内訳や獲得・利用状況、その他ポイントの詳細については
 ホームページでご確認いただけます。お電話でもお問い合わせを承ります。

失効予定 ポイント	9月5日	10月5日	11月5日
	0	0	0

失効予定ポイントのご照会 0800-700-2722 (通話料無料・24時間自動音声) 携帯電話・PHSからもご利用いただけます。

ポイント交換手続きのご案内

①お電話(自動音声応答サービス) ※24時間受付 ※ENEOSカードをご用意ください。

- 下記電話番号へお電話してください。
0800-700-2722 (通話料無料)
 - カード券面に表示のクレジットカード番号(16桁)を入力
 - 暗証番号(4桁)または生年月日(西暦で8桁)を入力
 - サービス番号(4)を入力。
 - 交換手続き可能なポイントが案内されます。ご確認のうえ操作してください。
1. キャッシュバックコース
- ※その他商品もご利用しております。商品番号が必要となりますので、ホームページで番号をご確認ください。
 6. 受付完了

②インターネット

トヨタファイナンスホームページからお手続き可能です。

ENEOSカード ポイントプログラム 検索



ご利用明細については、裏面をご覧ください。

ご利用年月日	ご利用店名	ポイント	ご利用金額(円)	お支払方法	今回回数	今回ご請求金額(円)	摘要
			西 新中 様				
25. 7. 24	朝日新聞デジタル【朝日ID決済】	☆	500	◎ 1回払	1	500	
	** 今回ご利用金額合計 **		21,252				
	** ご請求金額合計 **					21,053	
<p>◎印のご利用分をリボ・分割払いに変更できます お手続きはTS CUBIC WEBサイトが便利です https://tscubic.com/</p>							

※ポイント:今回ポイント獲得対象のご利用に☆等を表示、※お支払方法:お支払方法またはお支払回数を表示(ボー1=ボーナス1回払い、ボー2=ボーナス2回払い)、※今回回数:今回のお支払いが何回目かを表示、※摘要:ボーナス払いのお支払い月など一部のご利用についてのご説明(海外でのご利用には現地通貨額・通貨略称・換算レート)を表示、◎は支払方法を変更できます。ただし一部ご要望にお応えできない場合がございます。

ご案内

お客様が獲得されたポイントは1,000ポイントから交換でき、しかもポイントは2年間有効。キャッシュバックやエアラインマイレージ、各種商品券、グッズ等からご自由にお選びいただけます。この機会に是非「お得」を体感してみてください。

(注) 弊社課税取引以外のインボイスは、ご利用店舗での交付となります。

カードの紛失・盗難後の不正利用が増えています!

駐車中の車や、飲食店、電車内等でのカードの紛失・盗難による不正使用が、多発しております。カードの保管・管理には十分ご注意ください。カードの紛失・盗難に気づかれた際は、速やかに弊社までご連絡ください。

翌月一括払いを除き、商品の瑕疵や役務の未提供などを理由に支払を停止することができる場合があります。

朝日新聞

お支払い明細

2025年11月27日

西 哲史様

決済日	2025年7月24日
内容	ダブルコース半年割 購読料金
利用期間	2025年7月24日 から 2025年8月23日
金額(内10%消費税)	500円(45円)

ダブルコースのお客様の場合、ご利用金額には、朝日新聞(宅配)の購読料金は含まれていません。

〒104-8011 東京都中央区築地5-3-2

株式会社 朝日新聞社

登録番号:T6120001059605

領収書等貼付用紙

会派の名称・議員氏名 西 哲史

使 途 項 目	広報・広聴費																								
整 理 番 号	9-5																								
領収書等貼付欄 (複数枚の貼付は、不可)																									
<div style="text-align: center;"> <p>ご利用明細</p> <p><small>本日はご来店いただきありがとうございます。 ご利用明細をご確認のうえ、お持ち帰りください。 裏面のご案内もあわせてごらんください。</small></p> <p>☆☆お振込☆☆</p> <table border="1"> <tr> <td>お振込金額</td> <td>¥52,800</td> </tr> <tr> <td>振込手数料</td> <td>¥275</td> </tr> </table> <p>SMBC</p> <p>お受取人は キンギロウキン ウメタ 普通 カブツキカ イツヤ スタツ オクトウテン タ イヒョウトリツマリヤク オカ 様</p> <p>お振込人は ニッ テツツ 様</p> <p>お取扱日 7. 9. 2 電信振込</p> </div> <div style="text-align: center; margin-top: 10px;"> <table border="1"> <tr> <td>取扱店</td> <td>7093A</td> <td>期番</td> <td>7.</td> <td>年</td> <td>9.</td> <td>日</td> <td>212.28</td> <td>別</td> <td>2624</td> </tr> <tr> <td>銀行番号</td> <td>00090180</td> <td>店番号</td> <td colspan="2">[REDACTED]</td> <td>口座番号</td> <td colspan="4">[REDACTED]</td> </tr> </table> <p>三井住友銀行</p> </div>		お振込金額	¥52,800	振込手数料	¥275	取扱店	7093A	期番	7.	年	9.	日	212.28	別	2624	銀行番号	00090180	店番号	[REDACTED]		口座番号	[REDACTED]			
お振込金額	¥52,800																								
振込手数料	¥275																								
取扱店	7093A	期番	7.	年	9.	日	212.28	別	2624																
銀行番号	00090180	店番号	[REDACTED]		口座番号	[REDACTED]																			
按 分 率 (按分による支出の場合に使用)																									
%	円 (按分率の根拠)																								
(その他)	西こしホームページ更新作業代 振込手数料込み。																								



御請求書

INVOICE

請求日：2025年8月29日



株式会社スタジオくとうてん

〒530-0047

大阪府大阪市北区西天満5-9-5 谷山ビル5F

Tel: 06-6948-6656 Fax: 06-6948-6647

登録番号: T9011101073883



宛先 西てつし 御中

品名 ホームページ更新 (議会議事録アップ)

振込先: 近畿労働金庫 梅田支店 普通

総額	¥ 52,800	
合計	¥ 48,000	消費税 ¥ 4,800

お支払い期限 2025年9月30日

下記の通り、御請求申し上げます。

項目	数量	単価	金額
サイト更新 (議会議事録アップ)	1 式		¥ 48,000

恐れ入りますが、振込手数料はご負担ください。

備考

Empty box for stamp or signature

領収書等貼付用紙

会派の名称・議員氏名 西 哲史

使 途 項 目	事務・事務所費
整 理 番 号	9-6

領収書等貼付欄 (複数枚の貼付は、不可)

電気料金振込受領証(兼請求書)

いつもご利用いただきありがとうございます。

お客様 西 哲史 様

7 月 8 月分

8,909 円

809 円

7月14日 - 8月17日

ご使用量(kWh) 電気料金内訳(円) ご使用場所

31	127	3,359	堺市西区津久野町1丁目津久野アパート1号棟 101
51	183	5,550	

送料前消費税 +74.46円

商品代金消費税 1,233円

お支払いは便利な口座振替・クレジット支払いをご利用ください。当社ホームページにて変更手続きが可能です。

お支払期限日! 9月17日 (お支払期限) 9月17日

本票は、9月29日までコンビニエンスストアにてお取扱いできます。

お支払いいただく前に、裏面記載のお知らせを必ずご確認ください。

大阪料金センター 電話番号 0800-777-8810

振込先 関西電力

収入印紙不要 (お客さま控え)

259.03

按 分 率 (按分による支出の場合に使用)

80 % 7,127 円 (按分率の根拠)

政務活動にかかる割合が80%のため

(その他)

事務所電気代 (8月分)

いつもご利用いただきありがとうございます

電気ご使用量のお知らせ

西 哲 史 様

お客さま番号	日程	所	番 号			
			[REDACTED]			
供給地点特定番号	06	0122	4346	1800	1911	0000
7年 8月分	ご使用期間		7月14日～ 8月17日			
ご契約内容	従量電灯A					

ご使用量 127kWh

計器番号 030
 当月指示数 14256.4
 前月指示数 14129.3

ご参考：前年同月ご使用量（期間 7/12～ 8/15）
 129kWh
 対前年同月比 -1.5%

ご請求金額 3,359 円

お支払期限日 9月17日

(内訳)	円 銭	(内訳)	円 銭
最低料金	522.58	燃料費調整額	+ 30.54
電力量料金		再エネ促進賦課金	505.00
1 段料金	2,122.05	消費税等相当額再掲	305.00
2 段料金	179.27	託送料金相当額再掲	1,093.00
		うち賠償負担金相当額	
		及び廃炉円滑化負担金相当額	30.48

単価名称	月分	最初の15kWhに対して	15kWhを超える1kWhにつき
燃料費調整	当月分	+3円 66銭	24銭
	翌月分	-2円 34銭	-16銭
再エネ発電促進賦課金	当月分	59円 70銭	3円 98銭

電気料金領収済のお知らせ

年 月 分 8月分
 契約種別 従量電灯A
 ご使用量 127kWh
 領収金額 3,359円
 振替日 9月17日
 消費税等相当額 (再掲)

口座名義 関西電力株式会社
 店舗 〇〇〇〇 口座番号 〇〇〇〇〇〇〇〇〇〇

検針日 8月18日 次回検針日 9月16日 検針員

関西電力株式会社

(ご注意) 本票により集金するものではありません。

いつもご利用いただきありがとうございます

電気ご使用量のお知らせ

西 哲 史 様

お客さま番号	日程	所	番 号			
供給地点特定番号	06	0122	4346	1800	1912	0000
7年 8月分	ご使用期間		7月14日～ 8月17日			
ご契約内容	低圧電力					
	契約容量		2kW 力率 90%			

ご使用量 183kWh

計器番号 871

当月指示数 05971.9
前月指示数 05788.9

ご参考：前年同月ご使用量（期間 7/12～ 8/15）
216kWh
対前年同月比 -15.2%

ご請求金額 5,550 円

お支払期限日 9月17日

(内訳)	円 銭	(内訳)	円 銭
基本料金	2,265.42	燃料費調整額	+ 43.92
力率修正額	- 113.27	再エネ促進賦課金	728.00
電力量料金		消費税等相当額再掲	504.00
夏季料金	2,626.05	託送料金相当額再掲	1,575.00
		うち賠償負担金相当額	
		及び廃炉円滑化負担金相当額	43.92

単価名称	月分	1kWhにつき	-----
燃料費調整	当月分	24銭	-----
	翌月分	-16銭	-----
再エネ発電促進賦課金	当月分	3円 98銭	-----

電気料金領収のお知らせ

年 月 分	ご使用期間
契約種別	
ご使用量	振替日
領収金額	消費税等相当額 (再掲)
口座名義	
店舗	口座番号

検針日 8月18日 次回検針日 9月16日 検針員

関西電力株式会社

(ご注意) 本票により集金することはありません。

領収書等貼付用紙

会派の名称・議員氏名 西 哲史

使 途 項 目	研修費
整 理 番 号	9-8

領収書等貼付欄 (複数枚の貼付は、不可)

13	[Redacted]	
14	[Redacted]	
15	[Redacted]	
16	[Redacted]	
17	[Redacted]	
18	[Redacted]	
19	[Redacted]	
20	7--9-10 振替	*95,541 (カ) シーシー七
21	[Redacted]	
22	[Redacted]	
23	[Redacted]	
24	[Redacted]	



按 分 率 (按分による支出の場合に使用)

% 円 (按分率の根拠)

(その他) 宿泊費 (パラトンホテル四日市)

出張報告書の通り

引き落とし金額95,541円のうち、12,771円を計上、

カードご利用代金明細書

2025年 9月 19日 現在

西 哲史 様

株式会社ジェシービー

〒689-1111 鳥取県鳥取市若葉台北6-1-1
JCB鳥取ソリューションセンター
関東財務局長 (14) 第00183号

カード名称	ANA JCBカード	
金融機関名	三井住友銀行	
支店名	鳳支店	
科目・口座番号	普通	██████████
口座名義	ニシ テツ	
今回のお支払日	2025年9月10日(水)	
今回のお支払金額合計	5 口	95,541 円

ご利用日	ご利用先など	ご利用明細		今回のお支払明細		摘要	備考
		ご利用金額 (円)	支払 区分	今回 回数	訂正 サイン		
-*-*	ANA JCBカード 西 哲史 様						
	《ショッピング取組(国内)》						
2025/07/24	プラトンホテル四日市	12,771		1回		12,771	*
	◆お支払小計					95,541	*
	◆今回のお支払金額合計					95,541	*

●事務の都合上、ご利用分の請求月が遅れる場合があります ●ご利用日：加盟店利用日ではなくJCB代理店での伝票取扱日等を表示する場合があります ●金額欄の“-”は減額分 ●備考：*印対象の利用に*印 ●QUICPayIDの上4桁「0100」は非表示 ●法人カードの下4桁は「1***」と表示され、実際のカード番号とは異なります ●支払区分：1回=ショッピング1回払い、2回=ショッピング2回払い、ホ1=ホ1回払い、ホ2=ショッピング2回払い、3~24=ショッピング分割払いの回数、S1=ショッピングスリッパ払い、CJ=キャッシングリボ払い、C1=キャッシング1回払い、海0=海外キャッシング1回払い ●今回回数：何回目のお支払いかを表示

No. 226043-1

ご利用明細書

笑顔いいね!プラトンホテル

PLATON HOTEL

〒510-0007 YOKKAICHI
 三重県四日市市西新地7番3号
 TEL 059-352-0300
 FAX 059-353-0133
 登録番号:T9190001019186

お名前(Name)

西 哲史

様

623	2025/07/24	1	2025/07/25	1	2025/07/24		1
-----	------------	---	------------	---	------------	--	---

日付 Date	お部屋 Room	ご利用明細 Description	単価 Unitprice	数量 QTY	金額 Charges	入金 Payment
07/24	623	御宿泊代	14,190	1	14,190	
		クレジット				12,771
		ポイント利用				1,419
		10%対象			14,190	
		内消費税			1,290	
ご署名 Signature					ご利用合計 Total	ご請求額 Balance
会社名 Firm					14,190	0

(内消費税(10%) 1,290)

No. 226043-1

領収証

お名前 (Name)

西 哲史

様

RECEIPT

笑顔いいね!プラトンホテル

PLATON HOTEL

〒510-0007 YOKKAICHI
 三重県四日市市西新地7番3号
 TEL 059-352-0300
 FAX 059-353-0133
 登録番号:T9190001019186

領収印
 プラトンホテル四日市

発行月日 (Issue)

2025/07/24

予約金・前受金 Advance	クーポン Coupon	クレジット Card
		12,771
売掛金 Credit	ご返金 Repayment	領収額 Receipt
1,419		0

(消費税対象(10%) 14,190)
 (内消費税(10%) 1,290)

領収書等貼付用紙

会派の名称・議員氏名 西 哲史

使 途 項 目	事務・事務所費
整 理 番 号	9-9

領収書等貼付欄 (複数枚の貼付は、不可)

13	[REDACTED]
14	[REDACTED]
15	[REDACTED]
16	[REDACTED]
17	[REDACTED]
18	[REDACTED]
19	[REDACTED]
20	7-9-10 振替 *95,541 (カ) エ-エ-ヒ-
21	[REDACTED]
22	[REDACTED]
23	[REDACTED]
24	[REDACTED]



按 分 率 (按分による支出の場合に使用)

25 % 2,339 円 (按分率の根拠)

政務活動にかかる割合が25%のため

(その他) 携帯電話代 (8月分)

引き落とし金額 95,541 円のうち 20,005 円について、基本使用料と通話料・通信料の合計に消費税を掛けた金額を按分。

カードご利用代金明細書

2025年 9月 19日 現在

西 哲史 様

株式会社ジェーシーピー

〒689-1111 鳥取県鳥取市若葉台北6-1-1
JCB鳥取ソリューションセンター
関東財務局長 (14) 第00183号

カード名称	ANA JCBカード	
金融機関名	三井住友銀行	
支店名	鳳支店	
科目・口座番号	普通	XXXXXXXXXX
口座名義	ニシ テツ	
今回のお支払日	2025年9月10日(水)	
今回のお支払金額合計	5 口	95,541 円

ご利用日	ご利用先など	ご利用明細		今回のお支払明細		摘要	備考
		ご利用金額 (円)	支払 回数	訂正 サイン	お支払金額 (円)		
**----	ANA JCBカード 西 哲史 様						
	ショッピング取組(国内) >						
2025/07/31	ドコモご利用料金 8月分	20,005	1回		20,005		*
	◆お支払小計				95,541		*
	◆今回のお支払金額合計				95,541		*

●事務の都合上、ご利用分の請求月が遅れる場合があります●ご利用日:加盟店利用日ではなくJCB代理店での伝票取扱日等を表示する場合があります●金額欄の“-”は減額分●備考:ポイント対象の利用に*印●QUICPayIDの上4桁「0100」は非表示●法人カードの下4桁は「****」と表示され、実際のカード番号とは異なります●支払区分:1回=ショッピング1回払い、2回=ショッピング2回払い、*1=*-ナシ1回払い、リボ=ショッピングリボ払い、3~24=ショッピング分割払いの回数、S1=ショッピングスキップ払い、C1=キャッシングリボ払い、C1=キャッシング1回払い、海C=海外キャッシング1回払い●今回回数:何回目のお支払いかを表示

請求額確定日 2025年 8月 7日

日頃、サービスをご利用いただきまして誠にありがとうございます。

(1 / 2 ページ)

お客様氏名 CUSTOMER NAME	西 哲史 ※JIS漢字コード以外の一部文字において●(黒まる)表示になる場合があります。	様
お客様電話番号 PHONE NUMBER		

ご利用料金のご案内

請求年月 MONTH OF ISSUE	2025年8月ご請求分
ご利用金額 TRANSFER AMOUNT OF MONEY	20,005円
振替日 TRANSFER DAY	ご利用クレジット会社の規約に基づく振替日

ご利用クレジット会社 CREDIT COMPANY	ジェーシービー
カード会員番号 MEMBER NUMBER OF THE CARD	****-**-****

前月ご請求金額	16,713円(税込)
* * * *	* * * *
* * * *	* * * *

ポイントのお知らせ	2025年7月にdポイントクラブサイトで「dポイントを送る」機能を提供開始しました。それに伴い「ポイント共有グループ」を提供終了いたします。共有中のポイントは全て代表会員に集約され、子会員は0ポイントになります。詳しくはdポイントクラブサイトにてご確認ください。
* * * *	* * * *

お知らせ

【NTTファイナンスからのお知らせ】-----

適格請求書発行事業者名：NTTファイナンス株式会社

(登録番号：T8010401005011)

10%対象請求額(税込)	11,366円
うち消費税等	1,039円
非対象等請求額	8,639円
ご請求額合計	20,005円

※各社のご利用料金・ご利用期間の詳細については、
「ご請求内訳」をご確認ください。

【NTTドコモからのお知らせ】-----

*** ドコモからのお知らせ ***

ユニバーサルサービス料は、ユニバーサルサービス（NTT東西の加入電話等）の提供を確保するために必要な費用の一部を通信事業者全体で電話番号数に応じて負担するユニバーサルサービス制

NTTファイナンス株式会社 電話料金等料金領収証

RECEIPT OF TELECOMMUNICATION CHARGES

下記、ご利用料金を口座振替により領収いたしました。

The following amount was transferred from your account.

請求年月 MONTH OF ISSUE	* * * *	
領収金額 AMOUNT RECEIVED	* * * *	
振替口座 BANK ACCOUNT	金融機関名 (BANK/POST OFFICE)	* * * *
	口座番号 (ACCOUNT)	* * * *

※本書は電子文書です。

※前月以前のご請求額を口座振替にてお支払いの場合のみ『電話料金等料金領収証』を表示いたします。

NTTファイナンス株式会社
〒108-0075
東京都港区港南1-2-70

お知らせ

度の趣旨に基づき、ご負担をお願いしている料金です。

2025年7月ご利用分からユニバーサルサービス料を3円(税抜)へ改定しました。詳細は当社ホームページをご確認ください。

請求額確定日 2025年 8月 7日

日頃、サービスをご利用いただきまして誠にありがとうございます。

(1 / 1 ページ)

内訳項目 CHARGE BREAKDOWN BY CATEGORY (YEN)	金額 (円) AMOUNT (YEN)	請求内訳等詳細 (DETAILS OF CHARGE BREAKDOWN)	本内訳は、各サービス提供事業者が 発行したものです。	税区分 (TAX)
		ご利用期間 (7/1~7/31)		
◇基本使用料等 (計)	6,650	eximo	3GB超	合算
		(内訳) eximo		
		300 (内訳) spモード利用料		
		0 (参考) 高速通信ご利用データ量は	16.6G	合算
◇通話料・通信料 (計)	5,909	5G・SMS通信料	7月ご利用分	合算
		1,700 かけ放題オプション定額料		合算
◇その他ご利用料金等 (計)	2,224			
◇端末等代金分割支払金	4,189			
◇消費税等相当額 (計)	1,033	消費税等相当額 (合計)	合算表示の料金合計×10%	
◇合計	20,005	合計		
		<NTTドコモからのお知らせ>		
		○継続利用期間は、7月まで	26年10か月となりました。	
		○ご利用料金に対する獲得ポイントはdポイントクラブ	サイトの「ポイント獲得・利用履歴」か	
		らご確認ください。		

ユニバーサルサービス料について
 ユニバーサルサービス料は、あまねく日本全国においてユニバーサルサービス (NTT東西の加入電話等) の提供を確保するためにご負担いただく料金です。
 なお、社団法人電気通信事業者協会から1番号当たりの費用 (番号単価) が公表されています。

領収書等貼付用紙

会派の名称・議員氏名 西 哲史

使 途 項 目	広報・広聴費
整 理 番 号	9 - 10
領収書等貼付欄 (複数枚の貼付は、不可)	
<div style="text-align: center;"> <p>払込受領書 (コンビニエンスストア等お支払用)</p> <p>払込人氏名 西てつし事務所</p> <p>お問い合わせ番号 53569193</p> <p>金額 ¥13900 内消費税等 (1263)</p> <p>受取人 三井住友カード株式会社 アスクル担当販売店 株式会社文華堂</p> <p>受領印 コンビニエンスストア等取納用</p> <p>収入印紙貼付欄</p> <p>受領日附印</p> <p>金額を訂正された場合は、 コンビニエンスストア等での お支払いはできません。 (お客様控)</p> </div>	
按 分 率 (按分による支出の場合に使用)	
<p>83 % 11,537 円 (按分率の根拠)</p> <p>市政報告書全6ページのうち、5ページが市政報告に関する内容のため。</p>	
(その他) ラベルシール代	

アスクルご請求書

2025年08月31日締切分

593-8322
大阪府堺市西区
津久野町1-1-1
津久野団地1号棟2階



お問い合わせ番号 53569193

西てつし事務所

様

C2 453419 00002/00002 53569193 U A

00685032 C15-U1

お買い上げいただきましてありがとうございます。
記載の通り、ご請求申し上げます。

お支払方法 郵便/コンビニ支払

アスクル担当販売店 085146 009
株式会社文華堂
アスクル事業部
大阪府大阪市大正区
平尾1-2-56



登録番号: T2013301022049

TEL: 06-6556-2600

Email: info@bunkado-net.co.jp

お支払いに関するお問い合わせは担当販売店までお願い申し上げます。

請求書番号 1169905639

対象期間 2025/08/01 ~ 2025/08/31

お支払日 2025年09月16日

当月ご請求額 13,900円

お支払いには、別紙の払込取扱票をご利用ください。

うち消費税等 (1,263円)

税率別明細

税区分(税率)	お買い上げ金額	返品金額	値引金額	小計	うち消費税等
課税(10.0%)	13,900	0	0	13,900	1,263
合計	13,900	0	0	13,900	1,263

グリーン商品お買い上げ実績

	全体	グリーン商品
購入額(税込)	13,900	13,900

お知らせ

お支払いに関するお問い合わせにつきましては、右上欄の担当販売店までお願い申し上げます。アスクルサービス、商品等に関するお問い合わせにつきましては、アスクルお客様サービスデスク(0120-345-861)または<http://www.askul.co.jp/support>までお願い申し上げます。アスクルスイートポイントにつきましては、マイページまたはフリーダイヤル(0120-345-650)でご確認いただけます。

本書面の記載内容について

- お客様の担当販売店(右上欄記載の「アスクル担当販売店」)は、ご請求・お支払いに関する窓口です。
- 「うち消費税等」の金額は、「当月ご請求額(当月ご利用額)」から非課税金額を差し引いた金額に消費税率を乗じた金額(円未満切捨)を表示しております。
- ご返品につきましては、アスクル関東/関西サステナブルセンターへ到着した時が、お客様の当月ご請求締切日を越える場合には、翌月のご請求締切日に計上されることがございます。

ご利用明細は裏面に続きます

アスクルご請求書

085146 009 C2 453419 00002/00002

53569193

U A

00685032

C15-U1

月日 / 伝票番号 / 取引区分

お申込番号 / 商品名

数量

単価(円)
(税込)

金額(円)
(税込)

備考

税率/グリーン

08/05 12534128

400-2139	アスクル マルチプリンタ ラベルシール ミシン目【あり】 12面 四辺余白付 A4 FS	2	6,950	13,900		10.0 *
		小計		13,900	西 哲史様ご発注分	



いつも市政報告をお読みいただき、ありがとうございます。今期の任期も今年4月で折り返しを迎え、残すところ2年弱となりました。大好きで大切な堺のまちを、全国に誇れる住みやすく持続可能な都市にしていくために、今後も多くの市民の皆様の声を伺いながら、政策提案や議論を積極的に行ってまいります。市長に対しても是々非々の立場で臨み、市政の発展に真摯に取り組んでいきます。

今年も引き続き、議会第3会派「堺創志会」の団長として活動



堺市議会議員 西 哲史

させていただくとともに、5月末の所属改選では、総務財政常任委員会、人口減少対策特別委員会、環境審議会、景観審議会に所属することとなりました。大綱質疑などを通じて、堺の持続可能な未来に向け、幅広い論点から議論を重ねています。

限られた財源の中で無駄を抑え、堺市の魅力を積極的に発信し、人口減少時代において堺がどうあるべきか、その将来像を見据えながら、現在の課題にも向き合っています。市全体の課題はもちろん、地域のさまざまな課題にも真摯に向き合い、今年度も全力で取り組んでまいります。

今後とも、皆様からのご指導・ご鞭撻を賜りますよう、よろしくお願い申し上げます。

我々は府民ではない?? 唯々諾々の構造



現在の大阪観光局のページ

永藤現市長の就任以降、堺市は大阪府の事業に独自負担金を支出し、共同で進めるケースが増えています。図表にあるように、観光や、万博関連など府主導の複数事業で、堺市が多額の費用を負担している実態があります。個々の事業には一定の妥当性もありますが、「なぜ堺市が府とは別に負担するのか」という根本的な問いに、市長側は納得のいく説明をしていません。

この点は今年春の予算審査でも繰り返し議論されました。堺市民は大阪府民でもあります。府全体で行う事業に追加負担するのであれば、堺市民にとっての特別なメリットが明確に示さ

れるべきです。他の府民と同程度の効果しか得られないなら、二重の支出に意義はなく、見直しが必要です。

大阪観光局への拠出も同様です。今年3月の議会で私が指摘するまで、観光局HPでは堺市が章立てで紹介されず、南大阪の一部として扱われていました。負担していながら存在感が反映されていなかったのです。さらに、副首都推進本部会議では堺市が出席していないにもかかわらず、会議用Wi-Fi整備費の一部を負担していた事例もあります。

永藤市政では、市民より大阪府の意向を優先し、要請されるままに負担を受け入れる構造が常態化しています。今年度もこの是正を強く求め、議会で取り上げてまいります。

事業一例	全体予算	堺市負担
都市OS運用委託に係る負担金	402,101	8,400
児童虐待LINE相談への負担金	40,040	8,000
大阪観光局負担金	1,777,180	80,000
大阪デスティネーション キャンペーン協議会負担金	53,919	4,828
大阪のまちづくりグランド デザイン推進本部負担金	12,000	3,000
万博海上交通関連負担金	(概算) 60,000	15,000

(千円)

プロフィール 西てつし (48歳)

よく聞かれますが、親は政治家ではありません。サラリーマン出身です。政治家の秘書から政治の世界に飛び込んだわけでもありません。

- 1977年 堺市内にて生まれる
- 1990年 堺市立平岡小卒
- 1993年 堺市立上野芝中卒
- 1996年 大阪府立三国丘高卒
- 2001年 関西学院大学総合政策学部卒

- 2003年 慶應義塾大学大学院 政策メディア研究科修士課程修了
- 2003年 株式会社博報堂入社(06年退職)
- 2007年 堺市議会議員に当選(1期目)
- 2012年 関西学院大学講師(13年迄)
- 2015年 堺市議会議員に当選(2期目)

現在

- 総務財政委員会委員 ● 人口減少対策特別委員会委員
- 西区青少年指導員会副会長 ● 炭素会計アドバイザー2級

声援カンパで私の政治活動の支援をお願いいたします。

これまで政治をゆがめてきた、しがらみだらけの企業献金や資金パーティと一線を画す為、「西てつし」声援カンパにご協力をいただければ幸いです。

- 郵便振替口座番号 00920-1-328661
- 口座名称 西てつしと共に歩む1000人委員会
- 声援カンパ 一口 2,000円(何口でも結構です)

ポスターを貼れる場所を探しています

どうかご協力をお願いいたします。もし可能な方は事務所まで、電話・FAXもしくはe-mailでご連絡いただければ幸いです。



西区の西が
堺を創る

大綱質疑

2月20日の「大綱質疑」で、会派「堺創志会」を代表し、堺市政各般にわたって約62分間 議論を行いました。

●発言録や動画は、<https://nishitetsu.net/category/assemblyrecord>にてご覧いただけます。



●発言抜粋・要約

堺市基本計画2025の達成状況について

西質問 KPI(重要業績評価指標)のうち7項目は悪化。進捗にばらつきがあり、堺市の努力だけでは影響しない指標も多いのではないか。

→市長公室長答弁 社会情勢等の影響もあり、KPIと実績との乖離が生じている。引き続き適切な指標設定を検討する。

→西要望 これまで議論してきたように、市の施策効果を的確に評価できる指標設定の見直しを求める。

大阪観光局の負担金について

西質問 大阪観光局への負担金8000万円について、堺市の具体的な誘客効果や定量的成果が示されていない。HPでの堺の扱いも、府民としての負担以外に堺市独自の負担があるにも関わらず、堺を単独で扱わず不適切な表記である。

→局長答弁 令和6年度以降、誘客件数は増加している。理事会やトップ面談で堺市への情報発信強化を求めている。

→西要望 負担金に見合った堺市固有の成果が見えない現状を重く受け止め、効果測定と情報発信の徹底を強く求める。

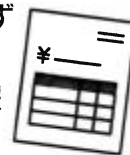

津久野駅周辺のまちづくりについて

西質問 再整備構想案づくりが進行中。関係者が多いため合意形成には時間がかかるが、現在、津久野駅前プロジェクト協議会を中心に、取組が進んでいる。堺市としては今年どのような取組を考えているか示されたい。

→局長答弁 自由通路整備に係る調査検討委託約1,000万円、地元支援として再開発推進団体等補助50万円を計上している。組織改正により令和7年度から拠点整備課として課組織化することで、より効果的かつ効率的な事務執行を確保する。

→西要望 地元の声及び、津久野駅勢圏の様々な声もしっかりと聴きながら、津久野駅の活性化、利用の拡大、そしてまちづくりを進めていくことを強く求める。

市民の移動の確保と公共交通について

西質問 運転手不足によって、堀上緑町1丁線をはじめとした市内バス路線が減便されていることに大きな危機感がある。国の補助金も活用しながら、横浜市等が自治体として支援したような、バスネットワーク再編及び連節バス購入支援による導入等の事例に学ぶべき。

→局長答弁 接続バスについては、堺市においても、朝の混雑区間では試験運行の実績がある。導入課題もあるが、引き続き事業者と協議して検討する。

脱炭素の取組について

西質問 温室効果ガス排出量の算出方法が大阪府の排出量から製造出荷額等の比率による案分で算定されているもので、堺市の努力が反映されにくい。他都市のように取組の実態にあった算定方法を求める。

→局長答弁 引き続き適切な評価方法について検討する。

西質問 炭素会計の観点からいくと、特にScope2の部分での取組が必要ではないか。

→局長答弁 企業等への再生可能エネルギー由来の電力の普及拡大を務める。また脱炭素経営セミナー等を開催し中小企業に求められる取組を紹介していく。

西質問 断熱・気密などの「まず減らす」施策について取り組むべき。

→局長答弁 今後市内で新築される市有施設には、ZEBオリエンテッド以上の断熱施設を有するようにすると共に、本市が率先して建築物の断熱性能を高める取組を進める。

その他「働き方改革」「国際協力と持続可能な都市経営」「大阪・関西万博での効果的なプロモーション」について取り上げました。詳細は議事録を読んでいただくと幸いです。

予算審査特別委員会分科会

予算審査特別委員会分科会において、3月4日（建設委員会所管事項）で約40分間、3月5日（総務財政委員会所管事項）で約30分間質疑しました。

●発言録や動画は、<https://nishitetsu.net/category/assemblyrecord>にてご覧いただけます。



●発言抜粋・要約

「サイクルシティ堺」の推進について

西質問 令和6年度の自転車通行環境整備実績について示されたい。過去の整備計画（アクションプラン50km）と進捗も含めて伺う。

→課長答弁 令和6年度は約1.6km整備完了。令和4年度迄の8年間で50km中、44kmを整備した。

→西要望 「サイクルシティ堺」の名にふさわしい整備推進を求める。ペースダウンしている現状に対して計画的に整備をしていくことを強く求める。

西質問 矢羽根型標示の不連続区間がある。交通安全の為に車道通行を促すには矢羽根の連続性が必要ではないか。

→課長答弁 交差点や橋梁など一部未整備区間がある。連続性確保に向けて警察と協議していく。

西質問 国のマニュアルでは駐輪場は200m圏内に整備しないと利用者が激減し意味がないと言われている。堺東駅南側の駐輪場の新設場所は200m圏内か。今後の市内の駐輪場の対応方針について示されたい。

→課長答弁 ジョルノ横などに72台分新設。いずれも200m圏内。今後も駅勢圏やニーズを把握し対応していく。



公共交通の維持について

西質問 堺市内でも運転手不足による減便が発生しているが、現状について示されたい。また、連節バス導入支援や再配置など、運転手不足への対策が必要であり、横浜市等のように、市の積極的な関与が必要ではないか。

→課長答弁 堺市でも運転手不足により、令和5年10月に南海バスが減便（昼間の便数削減、朝・夜の便減、最終便繰上げ）を実施した。横浜市では、連節バス導入や運転手再配置により、ネットワーク維持に取り組んでいる。本市でも、今後バス事業者と連携し、ネットワーク維持に向けた議論を進めていく。

路面標示と白線について

西質問 市内において、交通規制の白線の薄れ・横断歩道の消失などに対して、市民不安の声がある。道路管理者と交通管理者の役割分担について示されたい。自動運転が増えている社会状況への対応も必要ではないか。

→課長答弁 市は区画線や注意喚起標示、府警は横断歩道・停止線等を担当。情報共有し効率的補修を進めている。自動運転普及により重要性は高まると認識。大阪府警察と連携し、道路交通の安全確保に取り組む。

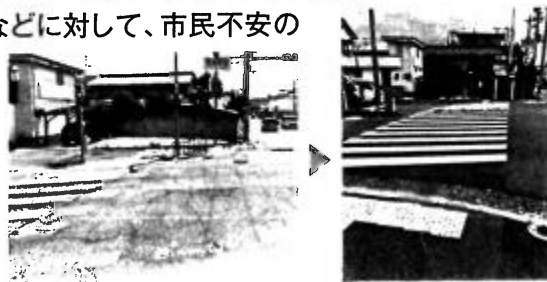

公共施設等総合管理計画について

西質問 光熱水費は年額34.5億円。環境モデル都市として、省エネ・高効率化の視点が不可欠。特に「断熱→気密→日射制御→換気→設備→再エネ」の順に取り組むべき。

→課長答弁 光熱費削減には空調負荷の低減が重要。高効率設備の導入とともに、高断熱・高气密化にも留意しており、ライフサイクルコストを踏まえた対応を関係局と連携して検討する。

戦略的広報と指標について

西質問 「効果的なプロモーション」を掲げながら、何を指標とするか明示されていない。何度も議論してきたが、都市イメージ調査などをおこなって、数値的な裏付けを持った戦略をつくっていくことが必要ではないか。

→課長答弁 広報の現状を把握するため、令和7年度に、本市が市内外からどのようにみられているのか等を把握するイメージ調査を実施し効果的なプロモーションにつなげる。

その他「シェアサイクルの充実」「大和川リバーサイドサイクルラインに隣接のにぎわい拠点整備」「上下水道局の持続可能な経営」「（時給1万円の）戦略アドバイザーの費用と無駄遣い」「財政の持続性」について取り上げました。詳細は議事録を読んでいただくと幸いです。

文教委員会

文教委員会において、3月17日に約59分間 質疑しました。

●発言録や動画は、<https://nishitetsu.net/category/assemblyrecord>にてご覧いただけます。

●発言抜粋・要約

武道場のエアコン整備について

西質問（上野芝中学校を含む）一部中学校には畳の敷かれている武道場がある。ドリームクラブ事業でも活用され、また災害時の避難所としても良好な施設であるが、エアコンの設置が進んでいる特別教室と違って、エアコンが設置されておらず夏季使用できない。早急な空調整備が必要ではないか。

→課長答弁 体育館への空調整備を優先しつつ、武道場については使用状況や他市の整備状況等を踏まえて検討する。

→西要望 教育・避難両面の活用を想定し、武道場にも計画的な空調整備を進めることを求める。



グラウンドの熱中症対策について

西質問 熱中症指数31以上で活動中止指針があるが、現場では活動困難な状況が常態化。土壌改良や遮熱対策の導入の検討が必要ではないか。

→課長答弁 熱中症指数(WBGT)を測定し活動可否を判断している。今後も対応を検討する。



学校図書館における蔵書について

西質問 限られた図書予算の有効活用のため、学校間で蔵書データを共有し、配架の重複を防ぎ、書籍購入費の有効活用をするべきと求めてきたが、取組状況について示されたい。

→課長答弁 モデルとなる中学校区で、蔵書データを学校間でデータを共有できるように取組を進めている。



全国学力学習状況調査の結果と統計的な視点について

西質問 分布や経年変化を見ずに、堺市全体の平均正答率と全国の平均正答率とを比較して「厳しい」と議会で答弁するのは、統計の解釈として不適切。

→課長答弁 IRT調査も導入し、今後は個々の変容を重視する方針。

→西要望 「平均」より「個々の伸び」に注目し、教育政策のPDCAを統計的に正確に回すべき。



その他「万博への遠足と集団行動」「エアコン設置にあたっての体育館の断熱について」「授業におけるデジタル媒体の活用」について取り上げました。詳細は議事録を読んでいただくと幸いです。

総務財政委員会

総務財政委員会において、6月10日に約56分間 質疑しました。

●発言録や動画は、<https://nishitetsu.net/category/assemblyrecord>にてご覧いただけます。

●発言抜粋・要約

ガバメントクラウドについて

西質問 自治体システムの標準化・クラウド移行は平成22年から提案してきた。現在、国の方針でクラウド利用が進む一方、コスト増加の懸念もある。国(デジタル庁)の見積もり支援なども活用すべきではないか。

→課長答弁 サービス事業者連携し見積精査を実施中。デジタル庁の支援は未活用だが、今後検討する。

予算の見える化と指標管理について

西質問 万博へ堺旧港から船で輸送する海上交通事業に対して、堺市会計から1500万円を負担しているにも関わらず、利用率を示すことができないという答弁があった。予算の有効活用という観点からも、データを市民に示せないというのはいり得ない。

→課長答弁 予算編成方針等において、事業を構想する場合に、データに基づき客観的に事業の必要性や効果性の分析、検証を行うということを全庁に周知している。

→西要望 指標をしっかりと示すことを求める。



本庁舎における電力供給と蓄電池活用について

西質問 本庁舎の非常用電源は重油による自家発電が中心となっている。災害時は、燃料調達や維持の課題があるのではないかと。一部自治体では蓄電池の活用も進んでいる。本庁舎での蓄電池の導入についてどのように考えるか。

→課長答弁 費用対効果や実効性など、蓄電池の活用について見識を深める。

その他「PPAP（市役所のメール送信システム）」「大阪府との共同事業」「万博でのプロモーション事業と戦略的広報の視点の欠如」「堺市公共施設等総合管理計画」について取り上げました。詳細は議事録を読んでいただくと幸いです。

新たな危機に立ち向かうまちづくり調査特別委員会

新たな危機に立ち向かうまちづくり調査特別委員会において、2月3日に約57分間質疑しました。

●発言録や動画は、<https://nishitetsu.net/category/assemblyrecord>にてご覧いただけます。



●発言抜粋・要約

避難所の運営の課題の共有について

西質問 阪神淡路大震災や中越地震、東日本大震災、能登半島地震の避難所にボランティアで行かせていただいて現場を見る限り、避難所や災害での経験がなかなか活用されていないように感じるが、堺市から能登半島地震等での避難所運営支援に職員が派遣されている中で、様々な経験を堺市の避難所対応などに活かすべきではないか。

→課長答弁 職員派遣の教訓は職員研修やイベント、広報等で共有していく。



災害現場でのトイレ使用の課題について

西質問 能登半島地震の現場では、下水道管が割れているかもしれないからトイレを使えない、割れていないか確認できないのだから使わないということが多数あったと聞いているが、災害時に堺市でも同様の事例が起きるのでは。

→担当参事答弁 小学校での災害用マンホールトイレは基本的に発災直後から使用可能。問題があれば使用制限し、応急対応を行う。市が自粛要請しない限り、発災直後から使用可能であることを周知していく。

災害時の公費解体と所有者不明土地について

西質問 災害時に、所有者不明・相続人不明家屋の解体をどのようにするかが災害現場で課題になっているが、現状どうなっているか。事前に対応をすすめるべきではないか。

→課長答弁 相続人全員の同意が困難な場合は手続きが滞ることが考えられる。登記簿調査や宣誓書の活用、他自治体の事例も参考にして対応準備を進める。



ハザードマップと河川の維持管理について

西質問 百済川等で河道内に繁茂する樹木が、ハザードマップの浸水想定に反映されていない現状とその危険性についてどのように考えているか。

→課長答弁 大阪府のシミュレーションでは障害物を考慮せずに作成。市としては府に対し維持管理強化を要望し、通報があれば情報提供・現地確認を行う。

→西要望 住民不安を解消するためにも、府と連携してハザードマップの現状を改善し、実態に即した周知・対策を進めるべき。



その他「外国人や観光客の避難との共生」「災害現場でのポータブルトイレとゴミ収集」について取り上げました。詳細は議事録を読んでいただくと幸いです。

整備案件

自治会役員の皆様や担当課をはじめとした様々な皆様のご協力を得ながら地域の安全なまちづくりについて頂いた要望の実現に努めることができました。

下記以外にも実現途中のものがありますので引き続き実現に努めます。

- | | | |
|-----------------------|--------------|---------------|
| ◎上野芝向ヶ丘町カーブミラー交換 (3件) | ◎津久野町水路柵設置 | ◎平岡町道路修復 |
| ◎上野芝向ヶ丘町歩道段差解消 | ◎浜寺石津町道路植栽捕植 | ◎北条町横断歩道白線塗装 |
| ◎神野町百済川河道内雑木伐採 | ◎平岡町道路構造物修理 | ◎堀上緑町横断歩道白線塗装 |
| ◎津久野町カーブミラー交換 | ◎平岡町道路標識修理 | (五十音順) |



最近の出来事

津久野駅周辺再整備について



何度も議会で取り上げてきた津久野駅周辺のまちづくり再整備について、昨年度は基本構想案の策定に向けた取組が進みました。堺市は住民や関係者へのアンケートやワークショップを実施し、それを基に構想のたたき台を作成し、2月には津久野校区・家原寺校区・駅前URビルの住民の方々との意見交換会も行われ、地域の声を反映した構想案づくりが進行中です。今年度中のパブリックコメント実施をめざして調整が進められており、関係者が多いため合意形成には時間を要しますが、前進しています。今年度は東西自由通路整備に向けた調査委託費約1,000万円、まちづくり団体支援に50万円を計上し、堺市役所は組織改正で「拠点整備課」を新設して体制強化を図っています。

石津川駅バス乗り場

石津川駅前の臨海工業地帯向け通勤バスターミナルは、朝7時台の混雑が深刻で、長い待ち時間が大きな負担となっていました。加えて、発着バスの多さによる周辺の交通安全上の課題も指摘されていました。こうした中、臨海地区の労働組合や働く方々から、ターミナルの追加設置を求める声が多数寄せられていました。そこで堺市に対し、臨海企業と連携して新たな設置場所の確保を要望し、堺市と関係機関で調整し、阪神高速湾岸線高架下に2か所目のターミナルが整備され、今年4月に供用が始まりました。これにより、通勤の負担軽減や渋滞緩和、周辺の危険箇所の改善が期待されます。今後も状況を注視していきます。



特殊詐欺対策

最近、特殊詐欺の電話がさらに増えてきたとの声を聞きます。現在の詐欺は「オレオレ詐欺」とどまらず、手口が多様かつ巧妙で、より悪質化しています。私自身も3月、「警視庁」を名乗る相手から広島県警への捜査協力を装った電話を受け、特殊詐欺の可能性があると市民人権局と警察に連絡しました。堺市内でも同様の事例が確認されており、「警察官」「百貨店店員」「区役所職員」などを名乗るアポ電も多数発生しています。こうした状況を受け、私たちの会派「堺創志会」では特殊詐欺対策機器の活用を繰り返し求めてきました。現在、堺市では70歳以上の方を対象に、詐欺防止に有効な「自動通話録音機」を無償で貸与しています。ぜひご活用ください。
(西区自治推進課 072-275-1902)

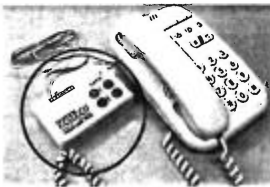

臨海コンビナート命の道(防災訓練)

6月、西区の臨海コンビナート地帯で防災訓練が実施されました。この取組は、臨海地域で働く皆さんの声をいただき、私たちの会派「堺創志会」が議会質疑や予算要望を通じて避難路の確保を求めてきた活動の一環です。臨海地区は、大規模地震による津波や液状化の際、道路が1本(臨海1号線)しかなく、車はもちろん徒歩での避難も困難になるおそれがあります。そこで、各企業の構内通路を相互に連結し、緊急時には避難路として活用できる体制・制度整備を求めてきました。課題は多く残されていますが、今回の訓練は避難路確保に向けた大きな一歩です。今後も、西区の臨海地区で安心して働ける環境づくりに向け、取組を進めてまいります。



平岡大橋耐震化

平岡町交差点横の「平岡大橋」について、平岡校区の皆さまからのご要望を受け、早期の耐震化と下流側での自転車・歩行者空間の確保を訴えてきました。その結果、耐震化と1.5メートルの拡幅工事に着手することになりました。デザイン性の高い構造のため、設計には課題が多く、通行止めを避ける方針のもと、関係機関との調整が重ねられてきました。最終的に、耐震化と拡幅を両立する計画案がまとまり、耐震補強は令和7年秋から令和10年夏、拡幅は令和11年秋から令和12年夏にかけて実施される予定です。



百済川流域の河道確保について

西区の大阪府管理河川(石津川・百済川など)では、河道の雑木繁茂により、大雨時の氾濫を不安視する声が上がっています。ハザードマップは「河道全体で水が流れる」ことを前提にリスクを算出していますが、現状はその条件を満たしておらず、水害リスクが高まっていますと考えられます。この問題を重く受け止め、2月の特別委員会で質疑を行い、堺市建設局を通じ大阪府に抜本的な改善を強く求めてきました。その結果、百済川周辺では雑木伐採が徐々に進みつつありますが、府の維持管理予算は依然不足し、対応には限界があるようです。今後も、ハザードマップと現場の整合性が保たれるよう、粘り強く改善を求めていきます。



こどもの弱視対策

2022年3月の健康福祉委員会で、「視力は8歳頃までに完成する」ことを踏まえ、弱視は感受性の高い時期に治療を始めなければ効果が得られないこと、そしてそのための早期発見の重要性を訴えると共に、府下7市で導入されている「スポットビジョンスクリーナー」を使った屈折検査の有効性にも触れ、堺市でも機器導入を強く求めました。その結果、2023年3月から3歳児健診に

おいて、機器による屈折異常のスクリーニングが導入され、従来の検査では見逃されていた弱視が見つかり、治療につながった事例が複数報告されています。今後も、こうした取組が、堺の子どもの未来の健康を支えていくことを願っています。



領収書等貼付用紙

会派の名称・議員氏名 西 哲史

使 途 項 目	広報・広聴費
整 理 番 号	9-11
領収書等貼付欄 (複数枚の貼付は、不可)	
<h2 style="margin: 0;">領収書</h2> <p style="margin: 0;">西てつし事務所 様</p> <hr/> <p style="margin: 0;">[別納引受] ゆうメール特別 1.0cm未満 区内 @36 785通 ¥28,260</p> <hr/> <p style="margin: 0;">小 計 ¥28,260</p> <hr/> <p style="margin: 0;">郵便物引受合計通数 785通 課税計(10%) ¥28,260 (内消費税等(10%) ¥2,569) 非課税計 ¥0</p> <hr/> <p style="margin: 0;">合 計 ¥28,260 お預り金額 ¥29,000 おつり ¥740</p>  <p style="margin: 0;">〒100-8792 日本郵便株式会社 東京都千代田区大手町2-3-1 登録番号 T1010001112577 取扱日時：2025年 9月18日 14:35 発行No. 250918A3824 端N67箱02 連絡先：鳳郵便局 TEL:0570-943-149</p>	
按 分 率 (按分による支出の場合に使用)	
83 % 23,455 円 (按分率の根拠)	
市政報告書全6ページのうち、5ページが市政報告に関する内容のため。	
(その他)	タウンプラスによる郵送費



西区の西 堺市議会議員「西てつし」市政報告

2025年 夏号

いつも市政報告をお読みいただき、ありがとうございます。今期の任期も今年4月で折り返しを迎え、残すところ2年弱となりました。大好きで大切な堺のまちを、全国に誇れる住みやすく持続可能な都市にしていくために、今後も多くの市民の皆様の声の伺いながら、政策提案や議論を積極的に行ってまいります。市長に対しても是々非々の立場で臨み、市政の発展に真摯に取り組んでいきます。

本年も引き続き、議会第3会派「堺創志会」の団長として活動させていただくとともに、5月末の所属改選では、総務財政常任委員会、人口減少対策特別委員会、環境審議会、景観審議会に所属することとなりました。大綱質疑などを通じて、堺の持続可能な未来に向け、幅広い論点から議論を重ねています。

限られた財源の中で無駄を抑え、堺市の魅力を積極的に発信し、人口減少時代において堺がどうあるべきか、その将来像を見据えながら、現在の課題にも向き合っています。市全体の課題はもちろん、地域のさまざまな課題にも真摯に向き合い、今年度も全力で取り組んでまいります。

今後とも、皆様からのご指導・ご鞭撻を賜りますよう、よろしくお願い申し上げます。



堺市議会議員 西哲史

我々は府民ではない?? 唯々諾々の構造



現在の大阪観光局のページ

永藤現市長の就任以降、堺市は大阪府の事業に独自負担金を支出し、共同で進めるケースが増えています。図表にあるように、観光や、万博関連など府主導の複数事業で、堺市が多額の費用を負担している実態があります。個々の事業には一定の妥当性もありますが、「なぜ堺市が府とは別に負担するのか」という根本的な問いに、市長側は納得のいく説明をしていません。

この点は今年春の予算審査でも繰り返し議論されました。堺市民は大阪府民でもあります。府全体で行う事業に追加負担するのであれば、堺市民にとっての特別なメリットが明確に示されるべきです。他の府民と同程度の効果しか得られないなら、二重の支出に意義はなく、見直しが必要です。

大阪観光局への拠出も同様です。今年3月の議会で私が指摘するまで、観光局HPでは堺市が章立てで紹介されず、南大阪の一部として扱われていました。負担しながら存在感が反映されていなかったのです。さらに、副首都推進本部会議では堺市が出席していないにもかかわらず、会議用Wi-Fi整備費の一部を負担していた事例もあります。

永藤市政では、市民より大阪府の意向を優先し、要請されるままに負担を受け入れる構造が常態化しています。今年度もこの是正を強く求め、議会で取り上げてまいります。

大阪府の事業の一部を堺市が負担している事例

事業一例	全体予算	堺市負担
都市OS運用委託に係る負担金	402,101	8,400
児童虐待LINE相談への負担金	40,040	8,000
大阪観光局負担金	1,777,180	80,000
大阪ステーション キャンペーン協議会負担金	53,919	4,828
大阪のまちづくりグランド デザイン推進本部負担金	12,000	3,000
万博海上交通関連負担金	(概算) 60,000	15,000

(千円)

プロフィール 西てつし (48歳)

よく聞かれますが、親は政治家ではありません。サラリーマン出身です。政治家の秘書から政治の世界に飛び込んだわけでもありません。

- 1977年 堺市内にて生まれる
- 1990年 堺市立平岡小卒
- 1993年 堺市立上野芝中卒
- 1996年 大阪府立三国丘高卒
- 2001年 関西学院大学総合政策学部卒
- 2003年 慶應義塾大学大学院 政策メディア研究科修士課程修了
- 2003年 株式会社博報堂入社(06年退職)
- 2007年 堺市議会議員に当選(1期目)
- 2012年 関西学院大学講師(13年迄)
- 2015年 堺市議会議員に当選(2期目)
- 2019年 堺市議会議員に当選(3期目)
- 2023年 堺市議会議員に当選(4期目)

現在

- 総務財政委員会委員 ●人口減少対策特別委員会委員
- 西区青少年指導員会副会長 ●炭素会計アドバイザー2級

声援カンパで私の政治活動の支援をお願いいたします。

これまで政治をゆがめてきた、しがらみだらけの企業献金や資金パーティと一線を画す為に、「西てつし」声援カンパにご協力をいただければ幸いです。

- 郵便振替口座番号 00920-1-328661
- 口座名称 西てつしと共に歩む1000人委員会
- 声援カンパ 一口 2,000円(何口でも結構です)

ポスターを貼れる 場所を探しています

どうかご協力をお願いいたします。もし可能な方は事務所まで、電話・FAXもしくはe-mailでご連絡いただければ幸いです。



大綱質疑

2月20日の「大綱質疑」で、会派「堺創志会」を代表し、堺市政各般にわたって約62分間 議論を行いました。

●発言録や動画は、<https://nishitetsu.net/category/assemblyrecord>にてご覧いただけます。



●発言抜粋・要約

堺市基本計画2025の達成状況について

西質問 KPI(重要業績評価指標)のうち7項目は悪化。進捗にばらつきがあり、堺市の努力だけでは影響しない指標も多いのではないかと。

→市長公室長答弁 社会情勢等の影響もあり、KPIと実績との乖離が生じている。引き続き適切な指標設定を検討する。

→西要望 これまで議論してきたように、市の施策効果を的確に評価できる指標設定の見直しを求める。

大阪観光局の負担金について

西質問 大阪観光局への負担金8000万円について、堺市の具体的な誘客効果や定量的成果が示されていない。HPでの堺の扱いも、府民としての負担以外に堺市独自の負担があるにも関わらず、堺を単独で扱わず不適切な表記である。

→局長答弁 令和6年度以降、誘客件数は増加している。理事会やトップ面談で堺市への情報発信強化を求めている。

→西要望 負担金に見合った堺市固有の成果が見えない現状を重く受け止め、効果測定と情報発信の徹底を強く求める。



津久野駅周辺のまちづくりについて

西質問 再整備構想案づくりが進行中。関係者が多いため合意形成には時間がかかるが、現在、津久野駅前プロジェクト協議会を中心に、取組が進んでいる。堺市としては今年どのような取組を考えているか示されたい。

→局長答弁 自由通路整備に係る調査検討委託約1,000万円、地元支援として再開発推進団体等補助50万円を計上している。組織改正により令和7年度から拠点整備課として課組織化することで、より効果的かつ効率的な事務執行を確保する。

→西要望 地元の声及び、津久野駅勢圏の様々な声もしっかりと聴きながら、津久野駅の活性化、利用の拡大、そしてまちづくりを進めていくことを強く求める。

市民の移動の確保と公共交通について

西質問 運転手不足によって、堀上緑町1丁線をはじめとした市内バス路線が減便されていることに大きな危機感がある。国の補助金も活用しながら、横浜市等が自治体として支援したような、バスネットワーク再編及び連節バス購入支援による導入等の事例に学ぶべき。

→局長答弁 接続バスについては、堺市においても、朝の混雑区間では試験運行の実績がある。導入課題もあるが、引き続き事業者と協議して検討する。

脱炭素の取組について

西質問 温室効果ガス排出量の算出方法が大阪府の排出量から製造出荷額等の比率による案分で算定されているもので、堺市の努力が反映されにくい。他都市のように取組の実態にあった算定方法を求める。

→局長答弁 引き続き適切な評価方法について検討する。

西質問 炭素会計の観点からいくと、特にScope2の部分での取組が必要ではないか。

→局長答弁 企業等への再生可能エネルギー由来の電力の普及拡大を務める。また脱炭素経営セミナー等を開催し中小企業に求められる取組を紹介していく。

西質問 断熱・気密などの「まず減らす」施策について取り組むべき。

→局長答弁 今後市内で新築される市有施設には、ZEBオリエンテッド以上の断熱施設を有するようにすると共に、本市が率先して建築物の断熱性能を高める取組を進める。

その他「働き方改革」「国際協力と持続可能な都市経営」「大阪・関西万博での効果的なプロモーション」について取り上げました。詳細は議事録を読んでいただくと幸いです。

予算審査特別委員会分科会

予算審査特別委員会分科会において、3月4日（建設委員会所管事項）で約40分間、3月5日（総務財政委員会所管事項）で約30分間質疑しました。

●発言録や動画は、<https://nishitetsu.net/category/assemblyrecord>にてご覧いただけます。



●発言抜粋・要約

「サイクルシティ堺」の推進について

西質問 令和6年度の自転車通行環境整備実績について示されたい。過去の整備計画（アクションプラン50km）と進捗も含めて伺う。

→課長答弁 令和6年度は約1.6km整備完了。令和4年度迄の8年間で50km中、44kmを整備した。

→西要望 「サイクルシティ堺」の名にふさわしい整備推進を求める。ペースダウンしている現状に対して計画的に整備をしていくことを強く求める。

西質問 矢羽根型標示の不連続区間がある。交通安全の為に車道通行を促すには矢羽根の連続性が必要ではないか。

→課長答弁 交差点や橋梁など一部未整備区間がある。連続性確保に向けて警察と協議していく。

西質問 国のマニュアルでは駐輪場は200m圏内に整備しないと利用者が激減し意味がないと言われている。堺東駅南側の駐輪場の新設場所は200m圏内か。今後の市内の駐輪場の対応方針について示されたい。

→課長答弁 ジョルノ横などに72台分新設。いずれも200m圏内。今後も駅勢圏やニーズを把握し対応していく。



公共交通の維持について

西質問 堺市内でも運転手不足による減便が発生しているが、現状について示されたい。また、連節バス導入支援や再配置など、運転手不足への対策が必要であり、横浜市等のように、市の積極的な関与が必要ではないか。

→課長答弁 堺市でも運転手不足により、令和5年10月に南海バスが減便（昼間の便数削減、朝・夜の便減、最終便繰上げ）を実施した。横浜市では、連節バス導入や運転手再配置により、ネットワーク維持に取り組んでいる。本市でも、今後バス事業者と連携し、ネットワーク維持に向けた議論を進めていく。

路面標示と白線について

西質問 市内において、交通規制の白線の薄れ・横断歩道の消失などに対して、市民不安の声がある。道路管理者と交通管理者の役割分担について示されたい。自動運転が増えている社会状況への対応も必要ではないか。

→課長答弁 市は区画線や注意喚起標示、府警は横断歩道・停止線等を担当。情報共有し効率的補修を進めている。自動運転普及により重要性は高まると認識。大阪府警察と連携し、道路交通の安全確保に取り組む。

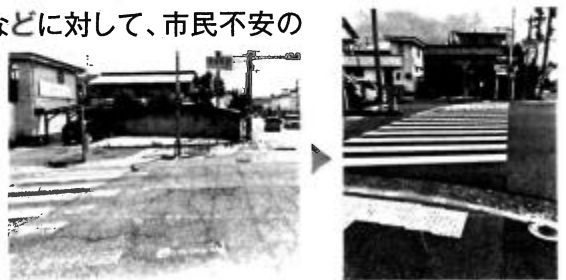

公共施設等総合管理計画について

西質問 光熱水費は年額34.5億円。環境モデル都市として、省エネ・高効率化の視点が不可欠。特に「断熱→気密→日射制御→換気→設備→再エネ」の順に取り組むべき。

→課長答弁 光熱費削減には空調負荷の低減が重要。高効率設備の導入とともに、高断熱・高气密化にも留意しており、ライフサイクルコストを踏まえた対応を関係局と連携して検討する。

戦略的広報と指標について

西質問 「効果的なプロモーション」を掲げながら、何を指標とするか明示されていない。何度も議論をしてきたが、都市イメージ調査などをおこなって、数値的な裏付けを持った戦略をつくっていくことが必要ではないか。

→課長答弁 広報の現状を把握するため、令和7年度に、本市が市内外からどのようにみられているのか等を把握するイメージ調査を実施し効果的なプロモーションにつなげる。

その他「シェアサイクルの充実」「大和川リバーサイドサイクルラインに隣接のにぎわい拠点整備」「上下水道局の持続可能な経営」「（時給1万円の）戦略アドバイザーの費用と無駄遣い」「財政の持続性」について取り上げました。詳細は議事録を読んでいただけると幸いです。

文教委員会

文教委員会において、3月17日に約59分間 質疑しました。

●発言録や動画は、<https://nishitetsu.net/category/assemblyrecord>にてご覧いただけます。



●発言抜粋・要約

武道場のエアコン整備について

西質問 (上野芝中学校を含む) 一部中学校には畳の敷かれている武道場がある。ドリームクラブ事業でも活用され、また災害時の避難所としても良好な施設であるが、エアコンの設置が進んでいる特別教室と違って、エアコンが設置されておらず夏季使用できない。早急な空調整備が必要ではないか。

→課長答弁 体育館への空調整備を優先しつつ、武道場については使用状況や他市の整備状況等を踏まえて検討する。

→西要望 教育・避難両面の活用を想定し、武道場にも計画的な空調整備を進めることを求める。

グラウンドの熱中症対策について

西質問 熱中症指数31以上で活動中止指針があるが、現場では活動困難な状況が常態化。土壌改良や遮熱対策の導入の検討が必要ではないか。

→課長答弁 熱中症指数(WBGT)を測定し活動可否を判断している。今後も対応を検討する。



学校図書館における蔵書について

西質問 限られた図書予算の有効活用のため、学校間で蔵書データを共有し、配架の重複を防ぎ、書籍購入費の有効活用をするべきと求めてきたが、取組状況について示されたい。

→課長答弁 モデルとなる中学校区で、蔵書データを学校間でデータを共有できるように取組を進めている。



全国学力学習状況調査の結果と統計的な視点について

西質問 分布や経年変化を見ずに、堺市全体の平均正答率と全国の平均正答率とを比較して「厳しい」と議会で答弁するのは、統計の解釈として不適切。

→課長答弁 IRT調査も導入し、今後は個々の変容を重視する方針。

→西要望 「平均」より「個々の伸び」に注目し、教育政策のPDCAを統計的に正確に回すべき。

その他「万博への遠足と集団行動」「エアコン設置にあたっての体育館の断熱について」「授業におけるデジタル媒体の活用」について取り上げました。詳細は議事録を読んでいただくと幸いです。



総務財政委員会

総務財政委員会において、6月10日に約56分間 質疑しました。

●発言録や動画は、<https://nishitetsu.net/category/assemblyrecord>にてご覧いただけます。

●発言抜粋・要約

ガバメントクラウドについて

西質問 自治体システムの標準化・クラウド移行は平成22年から提案してきた。現在、国の方針でクラウド利用が進む一方、コスト増加の懸念もある。国(デジタル庁)の見積もり支援なども活用すべきではないか。

→課長答弁 サービス事業者連携見積精査を実施中。デジタル庁の支援は未活用だが、今後検討する。

予算の見える化と指標管理について

西質問 万博へ堺旧港から船で輸送する海上交通事業に対して、堺市会計から1500万円を負担しているにも関わらず、利用率を示すことができないという答弁があった。予算の有効活用という観点からも、データを市民に示せないというのはいり得ない。

→課長答弁 予算編成方針等において、事業を構想する場合に、データに基づき客観的に事業の必要性や効果性の分析、検証を行うということを全庁に周知している。

→西要望 指標をしっかりと示すことを求める。



本庁舎における電力供給と蓄電池活用について

西質問 本庁舎の非常用電源は重油による自家発電が中心となっている。災害時は、燃料調達や維持の課題があるのではないかと。一部自治体では蓄電池の活用も進んでいる。本庁舎での蓄電池の導入についてどのように考えるか。

→課長答弁 費用対効果や実効性など、蓄電池の活用について見識を深める。

その他「PPAP（市役所のメール送信システム）」「大阪府との共同事業」「万博でのプロモーション事業と戦略的広報の視点の欠如」「堺市公共施設等総合管理計画」について取り上げました。詳細は議事録を読んでいただくと幸いです。

新たな危機に立ち向かうまちづくり調査特別委員会

新たな危機に立ち向かうまちづくり調査特別委員会において、2月3日に約57分間質疑しました。

●発言録や動画は、<https://nishitetsu.net/category/assemblyrecord>にてご覧いただけます。



●発言抜粋・要約

避難所の運営の課題の共有について

西質問 阪神淡路大震災や中越地震、東日本大震災、能登半島地震の避難所にボランティアで行かせていただいていた現場を見る限り、避難所や災害での経験がなかなか活用されていないように感じるが、堺市から能登半島地震等での避難所運営支援に職員が派遣されている中で、様々な経験を堺市の避難所対応などに活かすべきではないか。

→課長答弁 職員派遣の教訓は職員研修やイベント、広報等で共有していく。



災害現場でのトイレ使用の課題について

西質問 能登半島地震の現場では、下水道管が割れているかもしれないからトイレを使えない、割れていないか確認できないのだから使わないということが多数あったと聞いているが、災害時に堺市でも同様の事例が起きるのでは。

→担当参事答弁 小学校での災害用マンホールトイレは基本的に発災直後から使用可能。問題があれば使用制限し、応急対応を行う。市が自粛要請しない限り、発災直後から使用可能であることを周知していく。

災害時の公費解体と所有者不明土地について

西質問 災害時に、所有者不明・相続人不明家屋の解体をどのようにするかが災害現場で課題になっているが、現状どうなっているか。事前に対応をすすめるべきではないか。

→課長答弁 相続人全員の同意が困難な場合は手続きが滞ることが考えられる。登記簿調査や宣誓書の活用、他自治体の事例も参考にして対応準備を進める。



ハザードマップと河川の維持管理について

西質問 百済川等で河道内に繁茂する樹木が、ハザードマップの浸水想定に反映されていない現状とその危険性についてどのように考えているか。

→課長答弁 大阪府のシミュレーションでは障害物を考慮せずに作成。市としては府に対し維持管理強化を要望し、通報があれば情報提供・現地確認を行う。

→西要望 住民不安を解消するためにも、府と連携してハザードマップの現状を改善し、実態に即した周知・対策を進めるべき。



その他「外国人や観光客の避難との共生」「災害現場でのポータブルトイレとゴミ収集」について取り上げました。詳細は議事録を読んでいただくと幸いです。

整備案件

自治会役員の皆様や担当課をはじめとした様々な皆様のご協力を得ながら地域の安全なまちづくりについて頂いた要望の実現に努めることができました。

下記以外にも実現途中のものがありますので引き続き実現に努めます。

- ◎ 上野芝向ヶ丘町カーブミラー交換 (3件)
- ◎ 上野芝向ヶ丘町歩道段差解消
- ◎ 神野町百済川河道内雑木伐採
- ◎ 津久野町カーブミラー交換
- ◎ 津久野町水路柵設置
- ◎ 浜寺石津町道路植栽捕植
- ◎ 平岡町道路構造物修理
- ◎ 平岡町道路標識修理
- ◎ 平岡町道路修復
- ◎ 北条町横断歩道白線塗装
- ◎ 堀上緑町横断歩道白線塗装

(五十音順)

津久野駅周辺再整備について



何度も議会で取り上げてきた津久野駅周辺のまちづくり再整備について、昨年度は基本構想案の策定に向けた取組が進みました。堺市は住民や関係者へのアンケートやワークショップを実施し、それを基に構想のたたき台を作成し、2月には津久野校区・家原寺校区・駅前URビルの住民の方々との意見交換会も行われ、地域の声を反映した構想案づくりが進行中です。

今年度中のパブリックコメント実施をめざして調整が進められており、関係者が多いため合意形成には時間を要しますが、前進しています。今年度は東西自由通路整備に向けた調査委託費約1,000万円、まちづくり団体支援に50万円を計上し、堺市役所は組織改正で「拠点整備課」を新設して体制強化を図っています。

石津川駅バス乗り場

石津川駅前の臨海工業地帯向け通勤バスターミナルは、朝7時台の混雑が深刻で、長い待ち時間が大きな負担となっていました。加えて、発着バスの多さによる周辺の交通安全上の課題も指摘されていました。こうした中、臨海地区の労働組合や働く方々から、ターミナルの追加設置を求める声が多数寄せられていました。そこで堺市に対し、臨海企業と連携して新たな設置場所の確保を要望し、堺市と関係機関で調整し、阪神高速湾岸線高架下に2か所目のターミナルが整備され、今年4月に供用が始まりました。これにより、通勤の負担軽減や渋滞緩和、周辺の危険箇所の改善が期待されます。今後も状況を注視していきます。



特殊詐欺対策

最近、特殊詐欺の電話がさらに増えてきたとの声を聞きます。現在の詐欺は「オレオレ詐欺」にとどまらず、手口が多様かつ巧妙で、より悪質化しています。私自身も3月、「警視庁」を名乗る相手から広島県警への捜査協力を装った電話を受け、特殊詐欺の可能性があると市市民人権局と警察に連絡しました。堺市内でも同様の事例が確認されており、「警察官」「百貨店店員」「区役所職員」などを名乗るアポ電も多数発生しています。こうした状況を受け、私たちの会派「堺創志会」では特殊詐欺対策機器の活用を繰り返し求めてきました。現在、堺市では70歳以上の方を対象に、詐欺防止に有効な「自動通話録音機」を無償で貸与しています。ぜひご利用ください。

(西区自治推進課 072-275-1902)



臨海コンビナート命の道(防災訓練)

6月、西区の臨海コンビナート地帯で防災訓練が実施されました。この取組は、臨海地域で働く皆さんの声をいただき、私たちの会派「堺創志会」が議会質疑や予算要望を通じて避難路の確保を求めてきた活動の一環です。臨海地区は、大規模地震による津波や液状化の際、道路が1本(臨海1号線)しかなく、車はもちろん徒歩での避難も困難になるおそれがあります。そこで、各企業の構内通路を相互に連結し、緊急時には避難路として活用できる体制・制度整備を求めてきました。課題は多く残されていますが、今回の訓練は避難路確保に向けた大きな一歩です。今後も、西区の臨海地区で安心して働ける環境づくりに向け、取組を進めてまいります。



平岡大橋耐震化

平岡町交差点横の「平岡大橋」について、平岡校区の皆さまからのご要望を受け、早期の耐震化と下流側での自転車・歩行者空間の確保を訴えてきました。その結果、耐震化と1.5メートルの拡幅工事に着手することになりました。デザイン性の高い構造のため、設計には課題が多く、通行止めを避ける方針のもと、関係機関との調整が重ねられてきました。最終的に、耐震化と拡幅を両立する計画案がまとまり、耐震補強は令和7年秋から令和10年夏、拡幅は令和11年秋から令和12年夏にかけて実施される予定です。

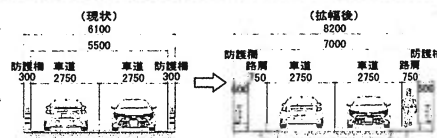

百済川流域の河道確保について



西区の大阪府管理河川(石津川・百済川など)では、河道¹⁾の雑木繁茂により、大雨時の氾濫を不安視する声が上がっています。ハザードマップは「河道全体で水が流れる」ことを前提にリスクを算出していますが、現状はその条件を満たしておらず、水害リスクが高まっていると考えられます。この問題を重く受け止め、2月の特別委員会で質疑を行い、堺市建設局を通じ大阪府に抜本的な改善を強く求めてきました。その結果、百済川周辺では雑木伐採が徐々に進みつつありますが、府の維持管理予算は依然不足し、対応には限界があるようです。今後も、ハザードマップと現場の整合性が保たれるよう、粘り強く改善を求めていきます。

こどもの弱視対策

2022年3月の健康福祉委員会で、「視力は8歳頃までに完成する」ことを踏まえ、弱視は感受性の高い時期に治療を始めなければ効果が得られないこと、そしてそのための早期発見の重要性を訴えると共に、府下7市で導入されている「スポットビジョンスクリーナー」を使った屈折検査の有効性にも触れ、堺市でも機器導入を強く求めました。その結果、2023年3月から3歳児健診に

おいて、機器による屈折異常のスクリーニングが導入され、従来の検査では見逃されていた弱視が見つかり、治療につながった事例が複数報告されています。今後も、こうした取組が、堺の子どもたちの未来の健康を支えていくことを願っています。



領収書等貼付用紙

会派の名称・議員氏名 西 哲史

使 途 項 目	広報・広聴費
整 理 番 号	9-12

領収書等貼付欄 (複数枚の貼付は、不可)

ご利用明細

本日はご来店いただきありがとうございます。
ご利用明細をご確認のうえ、お持ち帰りください。
裏面のご案内もあわせてご覧ください。

☆☆お振込☆☆

SMBC

お振込金額 ¥263,934
振込手数料 ¥275

お受取人は
リソナ
イハ ラキニシ
普通 # [REDACTED]
カ)ハソセイ 様

お振込人は
ニシ テツツ 様

お取扱日 7. 9. 19 電信振込

取扱店	機番	年 月 日	時刻	印紙税申告納 付につき廻町 税務署承認済
7093A		7. 9. 19	12:37	
銀行番号	店番号	口座番号	*8354	
00090180	[REDACTED]	[REDACTED]		

三井住友銀行

按 分 率 (按分による支出の場合に使用)

83 % 219,293 円 (按分率の根拠)

市政報告書全6ページのうち、5ページが市政報告に関する内容のため。

(その他) 市政報告書 2025年夏号 及び 市政報告書 2025年津久野駅前特集号の

ポストイン費用。振込手数料込み。

一部の地域は、市政報告書 2025年夏号のみポストイン

請求書

日付	コード
2025/08/31	2663

〒 593-8322
堺市西区津久野町1-1-1(2F)

西哲史

様

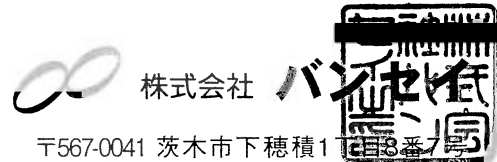

株式会社



〒567-0041 茨木市下穂積1-2-18番7号
TEL 072-621-9811(代)
FAX 072-621-9814
E-mail info@vansei.com

経理担当

営業担当

登録番号 T1120901001744

御請求期間 2025/08/01 ~ 2025/08/31

毎度ありがとうございます。下記の通りご請求申し上げます。 御入金日 月000日

前回御請求額	御入金額	繰越金額	当月御買上額	消費税額	当月税込金額	今月御請求額
			239,940	23,994	263,934	¥263,934

日付	受注No	品名 / サイズ・形状	数量	単価	金額	消費税
25.08.22	934	A3+A4 堺市西区 ローラー配布	27,000	8.00	216,000	
25.08.29	973	A4 堺市西区 ローラー配布	3,990	6.00	23,940	

内訳 消費税10%対象税込 263,934
消費税10% 23,994

249

振込先 ・りそな銀行 茨木西支店 普通
・三菱UFJ銀行 茨木西支店 普通
・京都信用金庫 茨木支店 普通

配布完了報告書

2025年9月10日

西てつし事務所 御中

株式会社 バンセイ
(近畿ホースティング協同組合加盟)
〒567-0041 茨木市下穂積1丁目8-7
TEL 072-621-9811 (代)
FAX 072-621-9814
URL <http://www.vansei.com>
Mail [REDACTED]
(営業担当者: [REDACTED])

配布完了の旨下記の通りご報告申し上げます。

- ① 配布品目 : A 4
- ② 配布数量 : 3, 990部
- ③ 摘要 : ローラー配布
- ④ 配布日 : 2025/8/23~2025/8/29
- ⑤ 配布内訳 : 下記参照

地区	エリア番号
堺市西区	下田町
堺市西区	宮下町
堺市西区	津久野町1~3
堺市西区	鶴田町
堺市西区	家原寺町1
堺市西区	神野町2

地区	エリア番号

備考

配布完了報告書

2025年9月10日

西てっし事務所 御中

株式会社 バンセイ
(近畿ホースティング協同組合加盟)
〒567-0041 茨木市下穂積1丁目8-7
TEL 072-621-9811 (代)
FAX 072-621-9814
URL <http://www.vansei.com>
Mail [REDACTED]
(営業担当者: [REDACTED])

配布完了の旨下記の通りご報告申し上げます。

- ① 配布品目 : A 3+A 4
- ② 配布数量 : 27,000部
- ③ 摘要 : ローラー配布
- ④ 配布日 : 2025/8/7~2025/8/22
- ⑤ 配布内訳 : 下記参照

地区	エリア番号
堺市西区	01
堺市西区	02
堺市西区	03
堺市西区	04(浜寺元町4・6
堺市西区	浜寺船尾西5/浜寺船尾東2~4)
堺市西区	05
堺市西区	06
堺市西区	07

地区	エリア番号

備考



西区の西

堺市議会議員「西てつし」市政報告

2025年 津久野駅前特集号

津久野駅前が動き出す



津久野駅周辺再整備 基本構想(案)を市が決定



2025年8月5日、堺市は「津久野駅周辺再整備 基本構想(案)」を庁議で決定しました。駅周辺の一体的な市街地再整備に向け、コンセプトや課題解決の方向性、将来像を示し、地域・事業者・行政が連携して都市機能更新を進めるための共通方針となるものです。主な方向性は、東西自由通路の整備、駅前広場の機能更新、市街地住宅3棟の建替え、防災力向上などです。

2018年7月に「津久野駅前プロジェクト協議会」が設立され、議論が活発化しました。2021年1月には市から「議論のたたき台」が提示され、ワークショップや意見交換会を通じて将来像や課題解決策が具体化してきました。2022年8月には、都市再生法に基づく再開発促進地区(2号地区)に

指定され、その後も協議会をはじめ、「好きやねん津久野」、自治会、商店街の皆様との協議が重ねられています。

私が津久野駅周辺の課題を堺市議会で初めて取り上げたのは2015年です。「東西往来の不便さ」「西側ロータリーの整備が終わっていないこと」「快速電車が止まらないこと」「URビル3棟が老朽化していることや耐震検査が終わっていないこと」などを指摘し、粘り強く、まちづくりの取り組みの必要性を訴え続けてきました。議会で「まちづくりの必要性」について何度も取り上げましたが、最初の頃は「津久野のことばかり」「無茶苦茶な事を言い出した」「議論が始まるまで10年はかかる」などとも言われました。それでも、前市長・前副市長との議論を経て2019年度に前市長により調査予算が計上され、市長交代後も本会議のほとんどの機会に質問し、永藤市長、島田副市長(当時)への直接説明を重ね、計画の具体化と速やかな実施を強く求めました。

ここまで来られたのは、「津久野駅前プロジェクト協議会」をはじめ、「好きやねん津久野」や自治会、商店街の皆様が積み重ねてこられた成果であり、大いに敬意を表します。前市長に引き続き永藤市長も、津久野駅周辺のまちづくりを速やかに取り組んで頂けると信じていますので、引き続き、地域の声を届けていきたいと思っております。

今後は2025年10月ごろにパブリックコメント、11月ごろに基本構想が策定・公表される予定です。

堺市議会議員 西 哲史

イメージパース

基本構想(案)より抜粋

対象地区全体イメージ

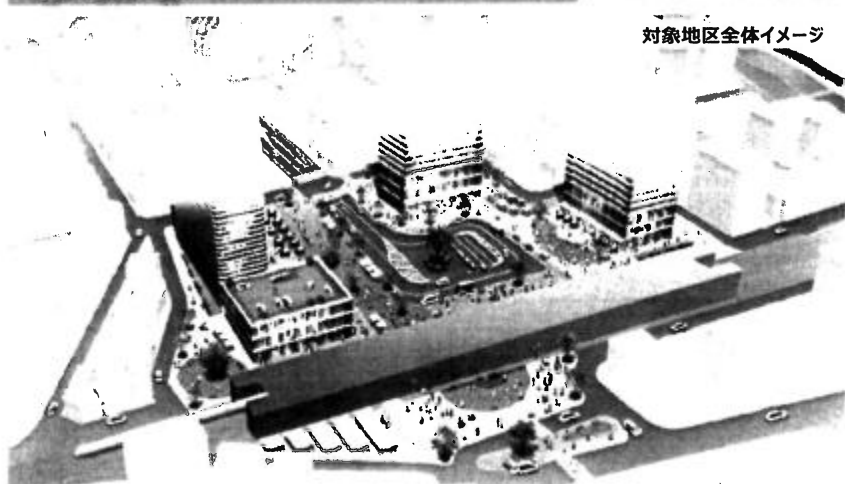

駅前広場イメージ①



駅前広場イメージ②



※パースはあくまでイメージであり、決定したものではありません。

市公式ページ

津久野駅周辺再整備

堺市HP



パブリックコメントのページ(開始後掲載)



西てつしページ

津久野駅周辺再整備
基本構想(案)

概要



本編



安全で居心地の良いサードプレイスの形成

方針1 安全性・利便性の高い交通環境の構築

方針2 便利で快適な生活・活動拠点の形成

方針3 都市機能更新による災害に強い市街地形成

方針4 地域住民の都市機能更新への参画

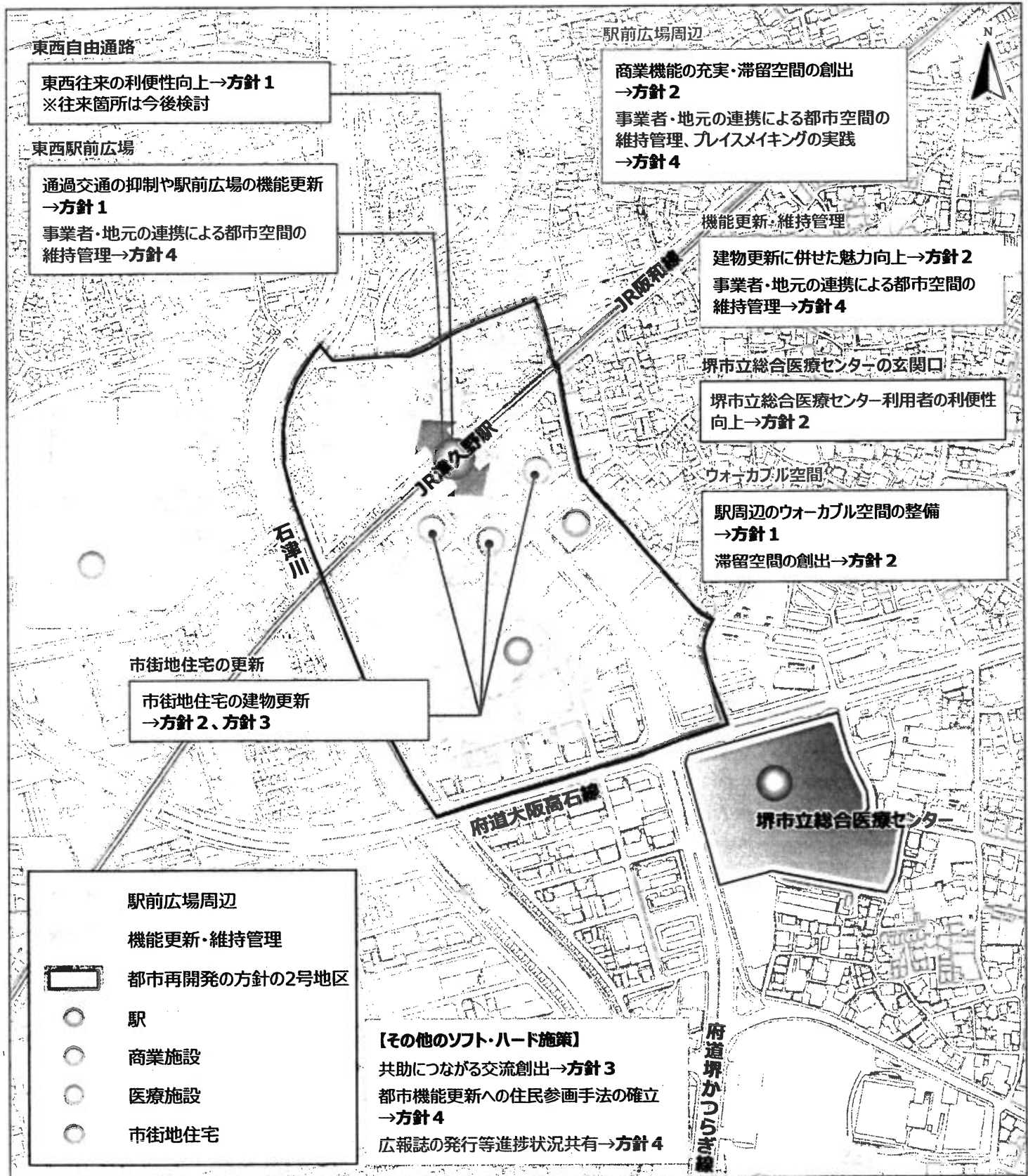

津久野駅周辺における取組施策



いつも市政報告をお読みいただき、ありがとうございます。今期の任期も今年4月で折り返しを迎え、残すところ2年弱となりました。大好きで大切な堺のまちを、全国に誇れる住みやすく持続可能な都市にしていくために、今後も多くの市民の皆様の声を伺いながら、政策提案や議論を積極的に行ってまいります。市長に対しても是々非々の立場で臨み、市政の発展に真摯に取り組んでいきます。

本年も引き続き、議会第3会派「堺創志会」の団長として活動

させていただくとともに、5月末の所属改選では、総務財政常任委員会、人口減少対策特別委員会、環境審議会、景観審議会に所属することとなりました。大綱質疑などを通じて、堺の持続可能な未来に向け、幅広い論点から議論を重ねています。

限られた財源の中で無駄を抑え、堺市の魅力を積極的に発信し、人口減少時代において堺がどうあるべきか、その将来像を見据えながら、現在の課題にも向き合っています。市全体の課題はもちろん、地域のさまざまな課題にも真摯に向き合い、今年度も全力で取り組んでまいります。

今後とも、皆様からのご指導・ご鞭撻を賜りますよう、よろしくお願い申し上げます。



堺市議会議員 西哲史

我々は府民ではない?? 唯々諸々の構造

永藤現市長の就任以降、堺市は大阪府の事業に独自負担金を支出し、共同で進めるケースが増えていきます。図表にあるように、観光や、万博関連など府主導の複数事業で、堺市が多額の費用を負担している実態があります。個々の事業には一定の妥当性もありますが、「なぜ堺市が府とは別に負担するのか」という根本的な問いに、市長側は納得のいく説明をしていません。

この点は今年春の予算審査でも繰り返し議論されました。堺市民は大阪府民でもあります。府全体で行う事業に追加負担するのであれば、堺市民にとっての特別なメリットが明確に示されるべきです。他の府民と同程度の効果しか得られないなら、二重の支出に意義はなく、見直しが必要です。

大阪観光局への拠出も同様です。今年3月の議会で私が指摘するまで、観光局HPでは堺市が章立てで紹介されず、南大阪の一部として扱われていました。負担していながら存在感が反映されていなかったのです。さらに、副首都推進本部会議では堺市が出席していないにもかかわらず、会議用Wi-Fi整備費の一部を負担していた事例もあります。

永藤市政では、市民より大阪府の意向を優先し、要請されるままに負担を受け入れる構造が常態化しています。今年度もこの是正を強く求め、議会で取り上げてまいります。

大阪府の事業の一部を堺市が負担している事例

事業一例	全体へ支出	堺市負担
都市OS運用委託に係る負担金	402,101	8,400
児童虐待LINE相談への負担金	40,040	8,000
大阪観光局負担金	1,777,180	80,000
大阪デスティネーションキャンペーン協議会負担金	53,919	4,828
大阪のまちづくりグランドデザイン推進本部負担金	12,000	3,000
万博海上交通関連負担金	(概算) 60,000	15,000

(千円)

プロフィール 西てつし (48歳)

よく聞かれますが、親は政治家ではありません。サラリーマン出身です。政治家の秘書から政治の世界に飛び込んだわけでもありません。

- 1977年 堺市内にて生まれる
- 1990年 堺市立平岡小卒
- 1993年 堺市立上野芝中卒
- 1996年 大阪府立三国丘高卒
- 2001年 関西学院大学総合政策学部卒

- 2003年 慶應義塾大学大学院 政策メディア研究科修士課程修了
- 2003年 株式会社博報堂入社(06年退職)
- 2007年 堺市議会議員に当選(1期目)
- 2012年 関西学院大学講師(13年迄)
- 2015年 堺市議会議員に当選(2期目)

現在

- 総務財政委員会委員 ● 人口減少対策特別委員会委員
- 西区青少年指導員会副会長 ● 炭素会計アドバイザー2級

声援カンパで私の政治活動の支援をお願いいたします。

これまで政治をゆがめてきた、しがらみだらけの企業献金や資金パーティと一線を画す為、「西てつし」声援カンパにご協力をいただければ幸いです。

- 郵便振替口座番号 00920-1-328661
- 口座名称 西てつしと共に歩む1000人委員会
- 声援カンパ 一口 2,000円 (何口でも結構です)

ポスターを貼れる場所を探しています

どうかご協力をお願いいたします。もし可能な方は事務所まで、電話・FAXもしくはe-mailでご連絡いただければ幸いです。



西区の西が堺を創る



大綱質疑

2月20日の「大綱質疑」で、会派「堺創志会」を代表し、堺市政各般にわたって約62分間 議論を行いました。

●発言録や動画は、<https://nishitetsu.net/category/assemblyrecord>にてご覧いただけます。



●発言抜粋・要約

堺市基本計画2025の達成状況について

西質問 KPI(重要業績評価指標)のうち7項目は悪化。進捗にばらつきがあり、堺市の努力だけでは影響しない指標も多いのではないかと。

→市長公室長答弁 社会情勢等の影響もあり、KPIと実績との乖離が生じている。引き続き適切な指標設定を検討する。

→西要望 これまで議論してきたように、市の施策効果を的確に評価できる指標設定の見直しを求める。

大阪観光局の負担金について

西質問 大阪観光局への負担金8000万円について、堺市の具体的な誘客効果や定量的成果が示されていない。HPでの堺の扱いも、府民としての負担以外に堺市独自の負担があるにも関わらず、堺を単独で扱わず不適切な表記である。

→局長答弁 令和6年度以降、誘客件数は増加している。理事会やトップ面談で堺市への情報発信強化を求めている。

→西要望 負担金に見合った堺市固有の成果が見えない現状を重く受け止め、効果測定と情報発信の徹底を強く求める。



津久野駅周辺のまちづくりについて

西質問 再整備構想案づくりが進行中。関係者が多いため合意形成には時間がかかるが、現在、津久野駅前プロジェクト協議会を中心に、取組が進んでいる。堺市としては今年どのような取組を考えているか示されたい。

→局長答弁 自由通路整備に係る調査検討委託約1,000万円、地元支援として再開発推進団体等補助50万円を計上している。組織改正により令和7年度から拠点整備課として課組織化することで、より効果的かつ効率的な事務執行を確保する。

→西要望 地元の声及び、津久野駅勢圏の様々な声もしっかりと聴きながら、津久野駅の活性化、利用の拡大、そしてまちづくりを進めていくことを強く求める。

市民の移動の確保と公共交通について

西質問 運転手不足によって、堀上緑町1丁線をはじめとした市内バス路線が減便されていることに大きな危機感がある。国の補助金も活用しながら、横浜市等が自治体として支援したような、バスネットワーク再編及び連節バス購入支援による導入等の事例に学ぶべき。

→局長答弁 接続バスについては、堺市においても、朝の混雑区間では試験運行の実績がある。導入課題もあるが、引き続き事業者と協議して検討する。

脱炭素の取組について

西質問 温室効果ガス排出量の算出方法が大阪府の排出量から製造出荷額等の比率による案分で算定されているもので、堺市の努力が反映されにくい。他都市のように取組の実態にあった算定方法を求める。

→局長答弁 引き続き適切な評価方法について検討する。

西質問 炭素会計の観点からいくと、特にScope2の部分での取組が必要ではないか。

→局長答弁 企業等への再生可能エネルギー由来の電力の普及拡大を務める。また脱炭素経営セミナー等を開催し中小企業に求められる取組を紹介していく。

西質問 断熱・気密などの「まず減らす」施策について取り組むべき。

→局長答弁 今後市内で新築される市有施設には、ZEBオリエンテッド以上の断熱施設を有するようにすると共に、本市が率先して建築物の断熱性能を高める取組を進める。

その他「働き方改革」「国際協力と持続可能な都市経営」「大阪・関西万博での効果的なプロモーション」について取り上げました。詳細は議事録を読んでいただくと幸いです。

|| 予算審査特別委員会分科会 ||

予算審査特別委員会分科会において、3月4日（建設委員会所管事項）で約40分間、3月5日（総務財政委員会所管事項）で約30分間質疑しました。

●発言録や動画は、<https://nishitetsu.net/category/assemblyrecord>にてご覧いただけます。



● 発言抜粋・要約

「サイクルシティ堺」の推進について

西質問 令和6年度の自転車通行環境整備実績について示されたい。過去の整備計画（アクションプラン50km）と進捗も含めて伺う。

→課長答弁 令和6年度は約1.6km整備完了。令和4年度迄の8年間で50km中、44kmを整備した。

→西要望 「サイクルシティ堺」の名にふさわしい整備推進を求める。ペースダウンしている現状に対して計画的に整備をしていくことを強く求める。

西質問 矢羽根型標示の不連続区間がある。交通安全の為に車道通行を促すには矢羽根の連続性が必要ではないか。

→課長答弁 交差点や橋梁など一部未整備区間がある。連続性確保に向けて警察と協議していく。

西質問 国のマニュアルでは駐輪場は200m圏内に整備しないと利用者が激減し意味がないと言われている。堺駅南側の駐輪場の新設場所は200m圏内か。今後の市内の駐輪場の対応方針について示されたい。

→課長答弁 ジョルノ横などに72台分新設。いずれも200m圏内。今後も駅勢圏やニーズを把握し対応していく。



公共交通の維持について

西質問 堺市内でも運転手不足による減便が発生しているが、現状について示されたい。また、連節バス導入支援や再配置など、運転手不足への対策が必要であり、横浜市等のように、市の積極的な関与が必要ではないか。

→課長答弁 堺市でも運転手不足により、令和5年10月に南海バスが減便（昼間の便数削減、朝・夜の便減、最終便繰上げ）を実施した。横浜市では、連節バス導入や運転手再配置により、ネットワーク維持に取り組んでいる。本市でも、今後バス事業者と連携し、ネットワーク維持に向けた議論を進めていく。

路面標示と白線について

西質問 市内において、交通規制の白線の薄れ・横断歩道の消失などに対して、市民不安の声がある。道路管理者と交通管理者の役割分担について示されたい。自動運転が増えている社会状況への対応も必要ではないか。

→課長答弁 市は区画線や注意喚起標示、府警は横断歩道・停止線等を担当。情報共有し効率的補修を進めている。自動運転普及により重要性は高まると認識。大阪府警察と連携し、道路交通の安全確保に取り組む。

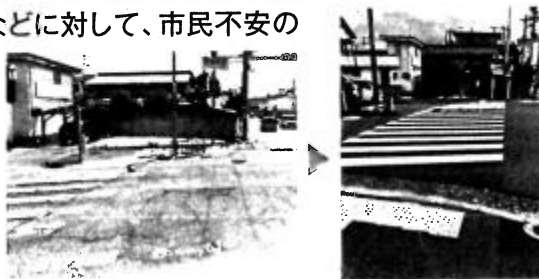

公共施設等総合管理計画について

西質問 光熱水費は年額34.5億円。環境モデル都市として、省エネ・高効率化の視点が不可欠。特に「断熱→気密→日射制御→換気→設備→再エネ」の順に取り組むべき。

→課長答弁 光熱費削減には空調負荷の低減が重要。高効率設備の導入とともに、高断熱・高气密化にも留意しており、ライフサイクルコストを踏まえた対応を関係局と連携して検討する。

戦略的広報と指標について

西質問 「効果的なプロモーション」を掲げながら、何を指標とするか明示されていない。何度も議論をしてきたが、都市イメージ調査などをおこなって、数値的な裏付けを持った戦略をつくっていくことが必要ではないか。

→課長答弁 広報の現状を把握するため、令和7年度に、本市が市内外からどのようにみられているのか等を把握するイメージ調査を実施し効果的なプロモーションにつなげる。

その他「シェアサイクルの充実」「大和川リバーサイドサイクルラインに隣接のにぎわい拠点整備」「上下水道局の持続可能な経営」「（時給1万円の）戦略アドバイザーの費用と無駄遣い」「財政の持続性」について取り上げました。詳細は議事録を読んでいただくと幸いです。

文教委員会

文教委員会において、3月17日に約59分間 質疑しました。

●発言録や動画は、<https://nishitetsu.net/category/assemblyrecord>にてご覧いただけます。

●発言抜粋・要約

武道場のエアコン整備について

西質問（上野芝中学校を含む）一部中学校には畳の敷かれている武道場がある。ドリームクラブ事業でも活用され、また災害時の避難所としても良好な施設であるが、エアコンの設置が進んでいる特別教室と違って、エアコンが設置されておらず夏季使用できない。早急な空調整備が必要ではないか。

→課長答弁 体育館への空調整備を優先しつつ、武道場については使用状況や他市の整備状況等を踏まえて検討する。

→西要望 教育・避難両面の活用を想定し、武道場にも計画的な空調整備を進めることを求める。



グラウンドの熱中症対策について

西質問 熱中症指数31以上で活動中止指針があるが、現場では活動困難な状況が常態化。土壌改良や遮熱対策の導入の検討が必要ではないか。

→課長答弁 熱中症指数(WBGT)を測定し活動可否を判断している。今後も対応を検討する。



学校図書館における蔵書について

西質問 限られた図書予算の有効活用のため、学校間で蔵書データを共有し、配架の重複を防ぎ、書籍購入費の有効活用をするべきと求めてきたが、取組状況について示されたい。

→課長答弁 モデルとなる中学校区で、蔵書データを学校間でデータを共有できるように取組を進めている。



全国学力学習状況調査の結果と統計的な視点について

西質問 分布や経年変化を見ずに、堺市全体の平均正答率と全国の平均正答率とを比較して「厳しい」と議会で答弁するのは、統計の解釈として不適切。

→課長答弁 IRT調査も導入し、今後は個々の変容を重視する方針。

→西要望 「平均」より「個々の伸び」に注目し、教育政策のPDCAを統計的に正確に回すべき。

その他「万博への遠足と集団行動」「エアコン設置にあたっての体育館の断熱について」「授業におけるデジタル媒体の活用」について取り上げました。詳細は議事録を読んでいただくと幸いです。



総務財政委員会

総務財政委員会において、6月10日に約56分間 質疑しました。

●発言録や動画は、<https://nishitetsu.net/category/assemblyrecord>にてご覧いただけます。

●発言抜粋・要約

ガバメントクラウドについて

西質問 自治体システムの標準化・クラウド移行は平成22年から提案してきた。現在、国の方針でクラウド利用が進む一方、コスト増加の懸念もある。国(デジタル庁)の見積もり支援なども活用すべきではないか。

→課長答弁 サービス事業者連携し見積精査を実施中。デジタル庁の支援は未活用だが、今後検討する。

予算の見える化と指標管理について

西質問 万博へ堺旧港から船で輸送する海上交通事業に対して、堺市会計から1500万円を負担しているにも関わらず、利用率を示すことができないという答弁があった。予算の有効活用という観点からも、データを市民に示せないというのはいり得ない。

→課長答弁 予算編成方針等において、事業を構想する場合に、データに基づき客観的に事業の必要性や効果性の分析、検証を行うということを全庁に周知している。

→西要望 指標をしっかりと示すことを求める。 257



本庁舎における電力供給と蓄電池活用について

西質問 本庁舎の非常用電源は重油による自家発電が中心となっている。災害時は、燃料調達や維持の課題があるのではないかと。一部自治体では蓄電池の活用も進んでいる。本庁舎での蓄電池の導入についてどのように考えるか。

→課長答弁 費用対効果や実効性など、蓄電池の活用について見識を深める。

その他「PPAP（市役所のメール送信システム）」「大阪府との共同事業」「万博でのプロモーション事業と戦略的広報の視点の欠如」「堺市公共施設等総合管理計画」について取り上げました。詳細は議事録を読んでいただくと幸いです。

新たな危機に立ち向かうまちづくり調査特別委員会

新たな危機に立ち向かうまちづくり調査特別委員会において、2月3日に約57分間質疑しました。

●発言録や動画は、<https://nishitetsu.net/category/assemblyrecord>にてご覧いただけます。



●発言抜粋・要約

避難所の運営の課題の共有について

西質問 阪神淡路大震災や中越地震、東日本大震災、能登半島地震の避難所にボランティアで行かせていただいて現場を見る限り、避難所や災害での経験がなかなか活用されていないように感じるが、堺市から能登半島地震等での避難所運営支援に職員が派遣されている中で、様々な経験を堺市の避難所対応などに活かすべきではないか。

→課長答弁 職員派遣の教訓は職員研修やイベント、広報等で共有していく。



災害現場でのトイレ使用の課題について

西質問 能登半島地震の現場では、下水道管が割れているかもしれないからトイレを使えない、割れていないか確認できないのだから使わないということが多数あったと聞いているが、災害時に堺市でも同様の事例が起きるのでは。

→担当参事答弁 小学校での災害用マンホールトイレは基本的に発災直後から使用可能。問題があれば使用制限し、応急対応を行う。市が自粛要請しない限り、発災直後から使用可能であることを周知していく。

災害時の公費解体と所有者不明土地について

西質問 災害時に、所有者不明・相続人不明家屋の解体をどのようにするかが災害現場で課題になっているが、現状どうなっているか。事前に対応をすすめるべきではないか。

→課長答弁 相続人全員の同意が困難な場合は手続きが滞ることが考えられる。登記簿調査や宣誓書の活用、他自治体の事例も参考にして対応準備を進める。



ハザードマップと河川の維持管理について

西質問 百済川等で河道内に繁茂する樹木が、ハザードマップの浸水想定に反映されていない現状とその危険性についてどのように考えているか。

→課長答弁 大阪府のシミュレーションでは障害物を考慮せずに作成。市としては府に対し維持管理強化を要望し、通報があれば情報提供・現地確認を行う。

→西要望 住民不安を解消するためにも、府と連携してハザードマップの現状を改善し、実態に即した周知・対策を進めるべき。



その他「外国人や観光客の避難との共生」「災害現場でのポータブルトイレとゴミ収集」について取り上げました。詳細は議事録を読んでいただくと幸いです。

整備案件

自治会役員の皆様や担当課をはじめとした様々な皆様のご協力を得ながら地域の安全なまちづくりについて頂いた要望の実現に努めることができました。

下記以外にも実現途中のものがありますので引き続き実現に努めます。

- | | | |
|----------------------|--------------|---------------|
| ◎上野芝向ヶ丘町カーブミラー交換(3件) | ◎津久野町水路柵設置 | ◎平岡町道路修復 |
| ◎上野芝向ヶ丘町歩道段差解消 | ◎浜寺石津町道路植栽捕植 | ◎北条町横断歩道白線塗装 |
| ◎神野町百済川河道内雑木伐採 | ◎平岡町道路構造物修理 | ◎堀上緑町横断歩道白線塗装 |
| ◎津久野町カーブミラー交換 | ◎平岡町道路標識修理 | (五十音順) |



津久野駅周辺再整備について



何度も議会で取り上げてきた津久野駅周辺のまちづくり再整備について、昨年度は基本構想案の策定に向けた取組が進みました。堺市は住民や関係者へのアンケートやワークショップを実施し、それを基に構想のたたき台を作成し、2月には津久野校区・家原寺校区・駅前URビルの住民の方々との意見交換会も行われ、地域の声を反映した構想案づくりが進行中です。今年度中のパブリックコメント実施をめざして調整が進められており、関係者が多いため合意形成には時間を要しますが、前進しています。今年度は東西自由通路整備に向けた調査委託費約1,000万円、まちづくり団体支援に50万円を計上し、堺市役所は組織改正で「拠点整備課」を新設して体制強化を図っています。

石津川駅バス乗り場

石津川駅前の臨海工業地帯向け通勤バスターミナルは、朝7時台の混雑が深刻で、長い待ち時間が大きな負担となっていました。加えて、発着バスの多さによる周辺の交通安全上の課題も指摘されていました。こうした中、臨海地区の労働組合や働く方々から、ターミナルの追加設置を求める声が多数寄せられていました。そこで堺市に対し、臨海企業と連携して新たな設置場所の確保を要望し、堺市と関係機関で調整し、阪神高速湾岸線高架下に2か所目のターミナルが整備され、今年4月に供用が始まりました。これにより、通勤の負担軽減や渋滞緩和、周辺の危険箇所の改善が期待されます。今後も状況を注視していきます。



特殊詐欺対策

最近、特殊詐欺の電話がさらに増えてきたとの声を聞きます。現在の詐欺は「オレオレ詐欺」にとどまらず、手口が多様かつ巧妙で、より悪質化しています。私自身も3月、「警視庁」を名乗る相手から広島県警への捜査協力を装った電話を受け、特殊詐欺の可能性があると市民人権局と警察に連絡しました。堺市内でも同様の事例が確認されており、「警察官」「百貨店店員」「区役所職員」などを名乗るアポ電も多数発生しています。こうした状況を受け、私たちの会派「堺創志会」では特殊詐欺対策機器の活用を繰り返し求めてきました。現在、堺市では70歳以上の方を対象に、詐欺防止に有効な「自動通話録音機」を無償で貸与しています。ぜひご活用ください。
(西区自治推進課 072-275-1902)



臨海コンビナート命の道(防災訓練)

6月、西区の臨海コンビナート地帯で防災訓練が実施されました。この取組は、臨海地域で働く皆さんの声をいただき、私たちの会派「堺創志会」が議会質疑や予算要望を通じて避難路の確保を求めてきた活動の一環です。臨海地区は、大規模地震による津波や液状化の際、道路が1本(臨海1号線)しかなく、車はもちろん徒歩での避難も困難になるおそれがあります。そこで、各企業の構内通路を相互に連結し、緊急時には避難路として活用できる体制・制度整備を求めてきました。課題は多く残されていますが、今回の訓練は避難路確保に向けた大きな一歩です。今後も、西区の臨海地区で安心して働ける環境づくりに向け、取組を進めてまいります。



平岡大橋耐震化

平岡町交差点横の「平岡大橋」について、平岡校区の皆さまからのご要望を受け、早期の耐震化と下流側での自転車・歩行者空間の確保を訴えてきました。その結果、耐震化と1.5メートルの拡幅工事に着手することになりました。デザイン性の高い構造のため、設計には課題が多く、通行止めを避ける方針のもと、関係機関との調整が重ねられてきました。最終的に、耐震化と拡幅を両立する計画案がまとまり、耐震補強は令和7年秋から令和10年夏、拡幅は令和11年秋から令和12年夏にかけて実施される予定です。

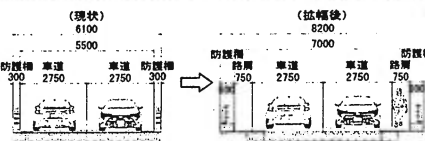

百済川流域の河道確保について



西区の大阪府管理河川(石津川・百済川など)では、河道の雑木繁茂により、大雨時の氾濫を不安視する声が上がっています。ハザードマップは「河道全体で水が流れる」ことを前提にリスクを算出していますが、現状はその条件を満たしておらず、水害リスクが高まっていると考えられます。この問題を重く受け止め、2月の特別委員会で質疑を行い、堺市建設局を通じ大阪府に抜本的な改善を強く求めてきました。その結果、百済川周辺では雑木伐採が徐々に進みつつありますが、府の維持管理予算は依然不足し、対応には限界があるようです。今後も、ハザードマップと現場の整合性が保たれるよう、粘り強く改善を求めていきます。

こどもの弱視対策

2022年3月の健康福祉委員会で、「視力は8歳頃までに完成する」ことを踏まえ、弱視は感受性の高い時期に治療を始めなければ効果が得られないこと、そしてそのための早期発見の重要性を訴えると共に、府下7市で導入されている「スポットビジョンスクリーナー」を使った屈折検査の有効性にも触れ、堺市でも機器導入を強く求めました。その結果、2023年3月から3歳児健診に

おいて、機器による屈折異常のスクリーニングが導入され、従来の検査では見逃されていた弱視が見つかり、治療につながった事例が複数報告されています。今後も、こうした取組が、堺の子どもの未来の健康を支えていくことを願っています。



領収書等貼付用紙

会派の名称・議員氏名 西 哲史

使 途 項 目	事務・事務所費																
整 理 番 号	9 - 13																
領収書等貼付欄 (複数枚の貼付は、不可)																	
<div style="text-align: center;"> <p>ご利用明細</p> <p><small>本日はご来店いただきありがとうございます。 ご利用明細をご確認のうえ、お持ち帰りください。 裏面のご案内もあわせてごらんください。</small></p> <p>☆☆お振込☆☆ SMBC</p> <table border="1" style="width: 100%; border-collapse: collapse;"> <tr> <td style="width: 60%;">お振込金額</td> <td style="text-align: right;">¥75,000</td> </tr> <tr> <td>振込手数料</td> <td style="text-align: right;">¥275</td> </tr> </table> <p>お受取人は ユウチヨ ヨニイチハチ 普通 # [REDACTED] [REDACTED] 様</p> <p>お振込人は ニッテツク 様</p> <p>お取扱日 7. 9. 19 電信振込</p> <div style="display: flex; justify-content: space-between; align-items: center; margin-top: 10px;"> <table border="1" style="border-collapse: collapse;"> <tr> <td>取引店 番号</td> <td>7093A</td> <td>年 月 日</td> <td>7. 9. 19</td> <td>時刻</td> <td>12:37</td> </tr> <tr> <td colspan="5"></td> <td style="text-align: center;">*8355</td> </tr> </table> <div style="border: 1px solid black; padding: 2px; font-size: small;"> 印紙税申告納 付につき趣町 税務署承認済 </div> </div> <p style="text-align: center; margin-top: 5px;">三井住友銀行</p> </div>		お振込金額	¥75,000	振込手数料	¥275	取引店 番号	7093A	年 月 日	7. 9. 19	時刻	12:37						*8355
お振込金額	¥75,000																
振込手数料	¥275																
取引店 番号	7093A	年 月 日	7. 9. 19	時刻	12:37												
					*8355												
按 分 率 (按分による支出の場合に使用)																	
<p style="text-align: center;">80 % 60,220 円 (按分率の根拠)</p> <p>事務所 (使用) 状況報告書のとおり</p>																	
<p>(その他)</p> <p style="text-align: center;">事務所家賃・駐車場代 (10月分)、振込手数料込み</p>																	

ご請求書
(兼 振替予定金額のお知らせ)

593-8322
堺市西区津久野町1丁1-1 2F
西てつし様

ページ: 0001/0001
発行日 2025年08月29日 請求No. 25085557143
リコージャパン株式会社
登録番号: T1010001110829
お問合わせ 請求書お問い合わせ窓口
吹田市江の木町34-5

TEL: 0120-611-099 6010310 60198050
※電話番号のお掛け間違いにご注意ください。

00001 (00001)

お客様コード (60110218079)

下記の通りご請求申し上げます。

2025年08月31日締分 振替口座は右記の通りです。

振替銀行	支店	種類	口座番号
三井住友	鳳支店	普通	*****

今回ご請求金額 (税込) 1,100円

2025年09月22日に上記金額を振替させていただきます。

【お取引明細】

月日	商品名	伝票No. ご発注No.・備考	数量	単価	お買上金額 [税抜]	消費税金額
08.26	IMC2510 パフォーマンスチャージ	330001 08/20 シメ			1,000	—
	お買上金額 合計	(税込)	1,100)		1,000	100
	—	10%対象 (税込)	1,100)		1,000	100

【お知らせ】

お振込の場合は手数料ご負担をお願い致します。手数料不要の口座引落もご用意しておりますので詳しくは上記連絡先へお問合せ下さい。

■ サービス料金計算明細

<伝票No. 330001 >

・ トナー込み契約です。

設置先名: 事務所

IMC2510

機番: 511262

モノカラー総出力

フルカラー総出力 ①

フルカラーコピー (①-②)

フルカラープリント ②

今回検針内容

8月20日

6,517 枚

323 枚

38 枚

285 枚

前回検針内容

7月20日

5,516 枚

322 枚

38 枚

284 枚

ご使用カウント

1,001 枚

1 枚

0 枚

1 枚

パフォーマンスチャージ

基本料金

合計 (税抜き)

単価/金額

1,000円

カウント/月/率

1ヶ月

内訳金額

1,000円

1,000円

領収書等貼付用紙

会派の名称・議員氏名 西 哲史

使 途 項 目	人件費																				
整 理 番 号	9-15																				
領収書等貼付欄 (複数枚の貼付は、不可)																					
<p>領 収 証 No. _____</p> <p>令和7年9月24日</p> <p>西てつし事務所様</p> <p>¥ 57,000-</p> <p>但 9月分給与として 上記正に領収いたしました</p> <table border="0"> <tr> <td>内 訳</td> <td>_____</td> <td rowspan="2">堺市</td> <td rowspan="2">[REDACTED]</td> </tr> <tr> <td>現 金</td> <td>_____</td> </tr> <tr> <td>小 切 手</td> <td>/</td> <td rowspan="2">[REDACTED]</td> <td rowspan="2">[REDACTED]</td> </tr> <tr> <td>手 形</td> <td>/</td> </tr> <tr> <td>消費税額 (10%)</td> <td>_____</td> <td></td> <td></td> </tr> <tr> <td>(8%)</td> <td>_____</td> <td></td> <td></td> </tr> </table>		内 訳	_____	堺市	[REDACTED]	現 金	_____	小 切 手	/	[REDACTED]	[REDACTED]	手 形	/	消費税額 (10%)	_____			(8%)	_____		
内 訳	_____	堺市	[REDACTED]																		
現 金	_____																				
小 切 手	/	[REDACTED]	[REDACTED]																		
手 形	/																				
消費税額 (10%)	_____																				
(8%)	_____																				
按 分 率 (按分による支出の場合に使用)																					
80 % 45,600 円 (按分率の根拠)																					
雇用状況報告書のとおり																					
(その他)																					
人件費 [REDACTED]																					

領収書等貼付用紙

会派の名称・議員氏名 西 哲史

使 途 項 目	事務・事務所費
整 理 番 号	9-16
領収書等貼付欄(複数枚の貼付は、不可)	
別紙のとおり	
按 分 率 (按分による支出の場合に使用)	
80 % 6,622 円 (按分率の根拠)	
事務所(使用)状況報告書とおり	
(その他)	
事務所電話代(8月分)、インターネット利用料(7月分)	

請求額確定日 2025年 10月 13日

日頃、サービスをご利用いただきまして誠にありがとうございます。

(1 / 1 ページ)

お客様氏名 CUSTOMER NAME	西 哲史 ※JIS漢字コード以外の一部文字において●(黒まる)表示になる場合があります。	様
お客様電話番号等 BILLING NUMBER	[REDACTED]	

口座振替のご案内

下記、ご利用料金をご指定の口座から振替させていただきます。
The following amount was transferred from your account.

請求年月 MONTH OF ISSUE	2025年10月ご請求分
振替金額 TRANSFER AMOUNT OF MONEY	8,120円
振替日 TRANSFER DAY	2025年10月31日(金)

お知らせ

【NTTファイナンスからのお知らせ】-----
適格請求書発行事業者名：NTTファイナンス株式会社（登録番号：T8010401005011）
10%対象請求額（税込） 7,020円 うち消費税等 638円
非対象等請求額 1,100円 ご請求額合計 8,120円
※各社のご利用料金・ご利用期間の詳細については、「ご請求内訳」をご確認ください。

*** NTTファイナンスからのお知らせ ***
奇数月のご請求額が8,000円未満の場合は翌月に2ヶ月まとめてご請求しております。

*** NTT西日本からのお知らせ ***
フレッツ光の割引サービス（光もともとと割、Web光もともとと割、どーんと割、どーんと学割、フレッツ光クロスの月額利用料割引、光はじめ割クロス）は割引契約期間満了時に契約が自動延伸されます。自動延伸をご希望されない場合はNTT西日本へご連絡が必要です。割引適用期間中（自動延伸後を含む）に本割引サービスを解約された場合、解約金が発生する場合があります。なお、割引適用期間の満了月とその翌月、翌々月に解約した場合に解約金は発生いたしません。
詳しくはNTT西日本フレッツ公式サイト（<http://flets-w.com/wari/>）をご確認ください。
*NTT西日本請求額のうち、料金回収代行はNTTファイナンスへ請求事務を委託しています。

NTTファイナンス株式会社 電話料金等料金領収証 (西日本ご利用分)

RECEIPT OF TELECOMMUNICATION CHARGES

下記、ご利用料金を口座振替により領収いたしました。
The following amount was transferred from your account.

請求年月 MONTH OF ISSUE	2025年9月ご請求分 (2025年9月30日振替)	
領収金額 AMOUNT RECEIVED	8,278円	
振替口座 BANK ACCOUNT	金融機関名 (BANK/POST OFFICE)	* * * * *
	口座番号 (ACCOUNT)	* * *

※本書は電子文書です。
※前月以前のご請求額を口座振替にてお支払いの場合のみ『電話料金等料金領収証』を表示いたします。

NTTファイナンス株式会社
〒108-0075
東京都港区港南 1-2-70



請求額確定日 2025年 9月 14日

日頃、サービスをご利用いただきまして誠にありがとうございます。

(1 / 1 ページ)

内訳項目 金額 (円) CHARGE BREAKDOWN BY CATEGORY (YEN)	内訳金額 (円) AMOUNT (YEN)	請求内訳等詳細 (DETAILS OF CHARGE BREAKDOWN)	〔本内訳は、各サービス提供事業者が 発行したものです。〕	税区分 (TAX)
◇NTT西日本ご利用分	7,178	5,400 フレッツ 光ネクスト F 準利用料	8月 1日～ 8月31日	合 算
		-1,790 光もともとと割	2027年02月～2027年04月以	合 算
			外の解約は解約金がかかります	
		200 フレッツ・スポット付加利用料	8月 1日～ 8月31日	合 算
		500 オフィス安心パック 基本サポート	8月 1日～ 8月31日	合 算
		1,020 ひかり電話 A (エース) 定額料 1	8月 1日～ 8月31日 電話番号	合 算
			は072-260-1977	
		480 ひかり電話 A (エース) 定額料 2	8月 1日～ 8月31日 ひかり電	合 算
			話 A 使用料は本料金と定額料 1 の合計で	
			す。	
		400 複数チャネル使用料	8月 1日～ 8月31日	合 算
		100 追加番号使用料	8月 1日～ 8月31日	合 算
		32 ひかり電話 (通話料)	8月 1日～ 8月31日 翌月への	合 算
			繰越額は480円です。	
		-32 ひかり電話 A (エース) 定額料分通話	8月 1日～ 8月31日 ひかり電	合 算
			話 A 定額料に含まれ、通話料から減算し	
			ます。	
		208 ひかり電話 (携帯電話等への通話料)	8月 1日～ 8月31日	合 算
		8 ユニバーサルサービス料他	8月 1日～ 8月31日 2番号分	合 算
			のご請求となります。	
		652 消費税等相当額 (合計)	合算表示の料金合計 × 10%	
◇NTT西日本分 (小計)	7,178	7,178 (小計)		
◇NTTファイナンスご利用分	1,100	1,100 ぶらら利用料	* 07月ご利用分	非対象等
			NTTぶららご利用分。	
◇合計	8,278	8,278 合計		
		<NTTファイナンスからのお知らせ>		
		〇上記 * 印はサービス提供者に代わって、ご請求させて	いただきます。	

ユニバーサルサービス料について

ユニバーサルサービス料は、あまねく日本全国においてユニバーサルサービス (NTT東西の加入電話等) の提供を確保するためにご負担いただく料金です。

なお、社団法人電気通信事業者協会から1番号当たりの費用 (番号単価) が公表されています。 266