

平成 29 年第 1 回市議会(定例会)
付議案件綴及び同説明資料綴

(その4)

堺 市



目 次

	頁
議案第 47 号 平成28年度堺市一般会計補正予算(第 5 号)	3
議案第 48 号 平成28年度堺市都市開発資金特別会計補正予算(第 1 号)	69
議案第 49 号 平成28年度堺市国民健康保険事業特別会計補正予算(第 3 号)	77
議案第 50 号 平成28年度堺市公共用地先行取得事業特別会計補正予算(第 1 号)	91
議案第 51 号 平成28年度堺市介護保険事業特別会計補正予算(第 3 号)	105
議案第 52 号 平成28年度堺市公債管理特別会計補正予算(第 1 号)	119
議案第 53 号 平成28年度堺市後期高齢者医療事業特別会計補正予算(第 2 号)	127
議案第 54 号 平成28年度堺市水道事業会計補正予算(第 3 号)	135
議案第 55 号 平成28年度堺市下水道事業会計補正予算(第 3 号)	147



平成29年第1回市議会（定例会）に次の案件を提出する。

平成29年2月27日
堺市長 竹山修身

- 議案第 47 号 平成28年度堺市一般会計補正予算（第 5 号）
- 議案第 48 号 平成28年度堺市都市開発資金特別会計補正予算（第 1 号）
- 議案第 49 号 平成28年度堺市国民健康保険事業特別会計補正予算（第 3 号）
- 議案第 50 号 平成28年度堺市公共用地先行取得事業特別会計補正予算（第 1 号）
- 議案第 51 号 平成28年度堺市介護保険事業特別会計補正予算（第 3 号）
- 議案第 52 号 平成28年度堺市公債管理特別会計補正予算（第 1 号）
- 議案第 53 号 平成28年度堺市後期高齢者医療事業特別会計補正予算（第 2 号）
- 議案第 54 号 平成28年度堺市水道事業会計補正予算（第 3 号）
- 議案第 55 号 平成28年度堺市下水道事業会計補正予算（第 3 号）

(議案第47号～第55号説明資料)

総 括 表

(単位 千円)

会 計 名	補正前の額	補 正 額	計
一 般 会 計	389,547,118	△ 19,069,576	370,477,542
特 別 会 計	257,835,209	△ 5,868,652	251,966,557
都 市 開 発 資 金	421,204	93,139	514,343
国 民 健 康 保 険 事 業	117,145,075	△ 122,174	117,022,901
公 共 用 地 先 行 取 得 事 業	7,303,303	△ 2,494,800	4,808,503
母 子 父 子 寡 婦 福 祉 資 金 貸 付 事 業	298,574		298,574
介 護 保 険 事 業	73,357,013	△ 4,211,500	69,145,513
公 債 管 理	48,820,431	810,735	49,631,166
後 期 高 齢 者 医 療 事 業	10,489,609	55,948	10,545,557
水 道 事 業 会 計	27,695,975	200,701	27,896,676
下 水 道 事 業 会 計	59,337,223	△ 747,940	58,589,283
合 計	734,415,525	△ 25,485,467	708,930,058

平成 28 年度堺市一般会計補正予算（第 5 号）

平成 28 年度堺市の一般会計補正予算(第 5 号)は、次に定めるところによる。

(歳入歳出予算の補正)

- 第 1 条 歳入歳出予算の総額から歳入歳出それぞれ 19,069,576 千円を減額し、歳入歳出予算の総額を歳入歳出それぞれ 370,477,542 千円とする。
- 2 歳入歳出予算の補正の款項の区分及び当該区分ごとの金額並びに補正後の歳入歳出予算の金額は、「第 1 表 歳入歳出予算補正」による。

(繰越明許費の補正)

- 第 2 条 繰越明許費の補正は、「第 2 表 繰越明許費補正」による。

(地方債の補正)

- 第 3 条 地方債の補正は、「第 3 表 地方債補正」による。



第 1 表 歳入歳出予算補正

歳 入

(単位 千円)

款	項	補正前の額	補正額	計
1 市 税		130,762,000	850,000	131,612,000
	1 市 民 税	53,082,000	420,000	53,502,000
	2 固 定 資 産 税	55,667,000	310,000	55,977,000
	5 事 業 所 税	4,467,000	110,000	4,577,000
	6 都 市 計 画 税	10,284,000	10,000	10,294,000
14 分担金及び負担金		3,310,851	△83,000	3,227,851
	1 負 担 金	3,310,851	△83,000	3,227,851
15 使用料及び手数料		6,098,162	△62,000	6,036,162
	2 手 数 料	2,205,368	△62,000	2,143,368
16 国庫支出金		102,713,295	△12,773,520	89,939,775
	1 国 庫 負 担 金	67,538,239	389,725	67,927,964
	2 国 庫 補 助 金	34,577,949	△13,104,061	21,473,888
	3 国 庫 委 託 金	597,107	△59,184	537,923
17 府 支 出 金		21,580,647	△423,593	21,157,054
	1 府 負 担 金	15,520,284	168,692	15,688,976
	2 府 補 助 金	4,797,312	△592,285	4,205,027
18 財 産 収 入		3,947,744	△2,668,115	1,279,629
	1 財 産 運 用 収 入	461,775	8,300	470,075
	2 財 産 売 払 収 入	3,485,969	△2,676,415	809,554
19 寄 附 金		44,152	234,300	278,452
	1 寄 附 金	44,152	234,300	278,452
20 繰 入 金		9,173,411	△545,961	8,627,450
	1 他 会 計 繰 入 金	1,941,781	△568,961	1,372,820
	2 基 金 繰 入 金	7,231,630	23,000	7,254,630
22 諸 収 入		11,577,480	△2,874,687	8,702,793
	3 貸 付 金 元 利 収 入	5,992,149	△3,024,800	2,967,349
	6 雑 入	3,380,461	150,113	3,530,574

歳 入

(単位 千円)

款	項	補正前の額	補正額	計
23 市 債		53,457,400	△723,000	52,734,400
	1 市 債	53,457,400	△723,000	52,734,400
歳 入	合 計	389,547,118	△19,069,576	370,477,542

歳 出

(単位 千円)

款	項	補正前の額	補正額	計
2 総 務 費		34,977,531	1,014	34,978,545
	1 総 務 管 理 費	23,815,666	△201,875	23,613,791
	2 徴 税 費	2,668,270	△10,000	2,658,270
	3 戸籍住民基本台帳費	1,972,102	△81,231	1,890,871
	4 選 挙 費	350,851		350,851
	8 ス ポ ー ツ 費	1,392,798	△74,420	1,318,378
	10 区 政 推 進 費	3,859,400	368,540	4,227,940
3 民 生 費		173,369,372	△1,553,025	171,816,347
	1 社 会 福 祉 費	49,406,934	△573,862	48,833,072
	3 児 童 福 祉 費	50,615,898	△275,357	50,340,541
	5 国 民 健 康 保 険 事 業 特 別 会 計 繰 出	10,289,775	△156,242	10,133,533
	8 介 護 保 険 事 業 特 別 会 計 繰 出	10,799,785	△508,500	10,291,285
	9 後 期 高 齢 者 医 療 事 業 特 別 会 計 繰 出	2,298,250	△39,064	2,259,186
4 衛 生 費		24,009,123	△500,733	23,508,390
	1 公 衆 衛 生 費	5,422,653	△79,274	5,343,379
	2 医 務 費	2,533,766	9,053	2,542,819
	3 環 境 衛 生 費	484,399		484,399
	4 保 健 所 費	2,388,258	△28,000	2,360,258
	5 環 境 共 生 費	2,766,683	△122,069	2,644,614
	6 清 掃 費	10,396,789	△281,995	10,114,794
	7 堺市水道事業会計繰出	16,575	1,552	18,127

歳 出

(単位 千円)

款	項	補正前の額	補正額	計
5 労 働 費		355,537	△24,530	331,007
	1 労 働 諸 費	355,537	△24,530	331,007
6 農 林 水 産 業 費		936,141	△59,135	877,006
	2 農 業 費	452,863	△29,135	423,728
	4 農 業 土 木 費	383,483	△30,000	353,483
7 商 工 費		6,702,490	△3,072,300	3,630,190
	1 商 工 費	6,615,932	△3,072,300	3,543,632
8 土 木 費		72,168,058	△19,996,603	52,171,455
	1 土 木 管 理 費	943,377	3,600	946,977
	2 道 路 橋 り よ う 費	14,600,969	△1,601,011	12,999,958
	4 都 市 計 画 費	42,127,701	△17,613,734	24,513,967
	5 住 宅 費	3,802,248	△745,458	3,056,790
	7 公 共 用 地 先 行 取 得 事 業 特 別 会 計 繰 出	1,053,422	△40,000	1,013,422
9 消 防 費		9,337,352	△39,926	9,297,426
	1 消 防 費	9,337,352	△39,926	9,297,426
10 教 育 費		32,520,639	2,939,945	35,460,584
	1 教 育 総 務 費	6,977,479	1,065,853	8,043,332
	2 小 学 校 費	13,603,095	2,225,915	15,829,010
	3 中 学 校 費	4,977,208	△271,805	4,705,403
	4 高 等 学 校 費	1,258,191	△3,000	1,255,191
	5 幼 稚 園 費	802,388	△25,000	777,388
	7 社 会 教 育 費	4,497,941	△52,018	4,445,923
11 公 債 費		32,024,060	3,110,735	35,134,795
	2 公 債 管 理 特 別 会 計 繰 出	32,018,060	3,110,735	35,128,795
12 諸 支 出 金		1,595,135	124,982	1,720,117
	2 還 付 金	1,355,279	△4,618	1,350,661
	3 基 金 費	231,400	129,600	361,000
歳 出 合 計		389,547,118	△19,069,576	370,477,542

第2表 繰越明許費補正

(変更)

(単位 千円)

款	項	事業名	補正前	補正後	
			金額	金額	
8 土木費			1,057,000	3,286,000	
	2 道路橋りょう費		440,000	790,000	
		交通安全施設設置事業	160,000	448,000	
		道路舗装事業	280,000	342,000	
	4 都市計画費			617,000	2,496,000
		街路事業	78,000	241,000	
		連続立体交差事業	200,000	1,811,000	
		公園整備事業	339,000	444,000	
10 教育費			1,473,000	3,726,000	
	2 小学校費	小学校施設等整備事業	1,473,000	3,726,000	
合 計			2,530,000	7,012,000	

(追加)

(単位 千円)

款	項	事業名	金額
2 総務費			1,021,000
	1 総務管理費		718,000
		建築部管理経費	7,000
		文書管理システム運用事務	18,000
		庁舎等整備事業	171,000
		企画立案調査分析業務	3,000
		防災対策事務	14,000
		人権ふれあいセンター整備事業	39,000
		堺市民芸術文化ホール整備事業	429,000
		百舌鳥古墳群ガイダンス施設等整備事業	36,000
		姉妹・友好都市交流事業	1,000
	3 戸籍住民基本台帳費		65,000
		戸籍住民基本台帳事務	65,000
	10 区政推進費		238,000
		区域まちづくり事業	238,000
3 民生費			343,000
	1 社会福祉費		312,000
		障害者福祉施設整備補助	35,000
		老人福祉施設整備等補助	277,000
	3 児童福祉費		31,000
		認定こども園整備事業	28,000
		児童自立支援施設整備事業	3,000
4 衛生費			8,000
	6. 清掃費	塵芥処理事業	8,000
6 農林水産業費			26,000
	4 農業土木費	農業用施設改修事業	26,000

(単位 千円)

款	項	事業名	金額
8 土 木 費			4,322,000
	1 土 木 管 理 費		11,000
		地 域 整 備 事 務 所 整 備	11,000
	2 道 路 橋 り よ う 費		2,524,000
		道 路 橋 り よ う 整 備 事 業	774,000
		道 路 橋 り よ う 新 設 改 良 事 業	1,748,000
		道 路 掘 さ く 跡 復 旧 事 業	2,000
	3 河 川 水 路 費		175,000
		河 川 水 路 維 持 事 業	95,000
		河 川 改 良 事 業	80,000
	4 都 市 計 画 費		1,481,000
		近 隣 セ ン タ ー 再 生 事 業	3,000
		路 面 電 車 活 性 化 事 業	9,000
		交 通 バ リ ア フ リ ー 整 備 促 進 事 業	3,000
		JR 百 舌 鳥 駅 舎 整 備 事 業	2,000
		阪 神 高 速 道 路 大 和 川 線 事 業	770,000
		鳳 地 区 沿 道 整 備 街 路 事 業	5,000
		都 心 整 備 事 業	228,000
		再 開 発 事 業	335,000
		公 園 施 設 改 修 事 業	126,000
	5 住 宅 費		131,000
		市 営 住 宅 既 設 改 善	93,000
		市 営 住 宅 建 替 事 業	36,000
		密 集 住 宅 市 街 地 整 備 事 業	2,000
10 教 育 費			1,355,000
	2 小 学 校 費	小 学 校 普 通 教 室 へ の 空 調 整 備 事 業	1,355,000
	合 計		7,075,000

第3表 地方債補正

(変更)

(単位 千円)

起債の目的	補正前	補正後
	限度額	限度額
文化施設整備事業	409,800	579,800
区域まちづくり事業	223,600	230,000
道路橋りょう新設改良事業	1,610,600	1,753,300
河川水路整備事業	36,000	36,900
大和川線事業	7,677,800	3,582,600
公園整備事業	936,000	1,062,200
市営住宅整備事業	160,100	162,800
小学校校舎等整備事業	5,585,200	8,508,500

(議案第 47 号説明資料)

歳入歳出補正予算

歳入

款	項目	補正前の額	補正額	計
1	市 税	130,762,000	850,000	131,612,000
1	市 民 税	53,082,000	420,000	53,502,000
1	個 人 税	43,686,000	420,000	44,106,000
2	固 定 資 産 税	55,667,000	310,000	55,977,000
1	固 定 資 産 税	54,754,000	310,000	55,064,000
5	事 業 所 税	4,467,000	110,000	4,577,000
1	事 業 所 税	4,467,000	110,000	4,577,000
6	都 市 計 画 税	10,284,000	10,000	10,294,000
1	都 市 計 画 税	10,284,000	10,000	10,294,000

歳入

款	項目	補正前の額	補正額	計
14	分 担 金 及 び 負 担 金	3,310,851	△83,000	3,227,851
1	負 担 金	3,310,851	△83,000	3,227,851
2	衛 生 費 負 担 金	1,826,514	△78,000	1,748,514
3	土 木 費 負 担 金	147,710	△5,000	142,710

事 項 別 明 細 書

(単位 千円)

節		金 額	説 明
区 分			
現 年 課 税 分	320,000	均等割額 所得割額	10,000 310,000
滞 納 繰 越 分	100,000		
現 年 課 税 分	240,000	土地 課税標準額 $4,286,000 \times 1.4/100$ 家屋 課税標準額 $2,143,000 \times 1.4/100$ 償却資産 課税標準額 $10,715,000 \times 1.4/100$	60,000 30,000 150,000
滞 納 繰 越 分	70,000		
現 年 課 税 分	110,000	事業分 資産割 床面積 $183,000\text{m}^2 \times 600\text{円}$	110,000
現 年 課 税 分	10,000	土地 課税標準額 $2,000,000 \times 0.3/100$ 家屋 課税標準額 $1,334,000 \times 0.3/100$	6,000 4,000

(単位 千円)

節		金 額	説 明
区 分			
環 境 共 生 費 負 担 金	△78,000	公害健康被害補償費負担金	△78,000
道 路 橋 り ょ う 費 負 担 金	△5,000	道路掘さく跡復旧工事費負担金	△5,000

歳入

款 項 目	補正前の額	補正額	計
15 使用料及び手数料	6,098,162	△62,000	6,036,162
2 手数料	2,205,368	△62,000	2,143,368
3 衛生手数料	1,741,949	△62,000	1,679,949

歳入

款 項 目	補正前の額	補正額	計
16 国庫支出金	102,713,295	△12,773,520	89,939,775
1 国庫負担金	67,538,239	389,725	67,927,964
1 民生費国庫負担金	67,205,637	389,725	67,595,362
2 国庫補助金	34,577,949	△13,104,061	21,473,888
1 総務費国庫補助金	390,858	△1,231	389,627
2 民生費国庫補助金	6,274,831	△803,096	5,471,735

(単位 千円)

節		説明
区分	金額	
清掃手数料	△62,000	塵芥処理手数料 △44,000 粗大ごみ処理手数料 △18,000

(単位 千円)

節		説明
区分	金額	
社会福祉費負担金	271,222	障害者自立支援給付等負担金 248,177 特別障害者手当等給付費負担金 20,045 中国残留邦人生活支援給付費負担金 10,500 生活困窮者自立相談支援事業費等負担金 △7,500
児童福祉費負担金	118,503	母子生活支援施設措置費負担金 5,000 障害児施設措置費負担金 14,355 教育・保育給付費負担金 99,148
総務管理費補助金	△1,231	都市再生整備事業費補助金 80,000 個人番号カード交付事業費補助金 △81,231
社会福祉費補助金	△559,249	障害者自立支援給付等補助金 △15,733 社会福祉施設等施設整備費補助金 △18,796 地域介護・福祉空間整備等施設整備交付金 △8,720 臨時福祉給付金補助金 △516,000

歳 入

款	補正前の額	補正額	計
項			
目			
3 衛生費 国庫補助金	223,131	27,082	250,213
4 土木費 国庫補助金	25,023,971	△12,188,839	12,835,132

(単位 千円)

節		説明	
区分	金額		
児童福祉費補助金	△243,847	母子家庭自立支援給付金事業費補助金	△15,000
		保育所等整備交付金	△211,170
		保育対策総合支援事業費補助金	△21,682
		認定こども園施設整備交付金	4,005
公衆衛生費補助金	27,082	母子保健衛生費補助金	27,082
道路橋りょう費補助金	△835,333	道路橋りょう維持事業補助金	△80,173
		道路橋りょう新設改良事業費補助金	△172,672
		交通安全対策事業費補助金	△231,713
		道路舗装事業費補助金	△350,775
都市計画費補助金	△10,995,128	南花田鳳西町線事業費補助金	△160,050
		新家日置荘線事業費補助金	△52,250
		諏訪森神野線事業費補助金	△23,890
		土地区画整理事業費補助金	△115,625
		都市再生総合整備事業費補助金	△39,600
		公園整備事業費補助金	50,000
		都市環境改善支援事業補助金	△45,100
		連続立体交差事業費補助金	△490,000
		大阪狭山線事業費補助金	△9,900
		大和川線事業費補助金	△9,682,516
		鳳上線事業費補助金	△242,024
		地域住宅計画事業補助金	△4,500
住宅・建築物耐震改修等補助金	△130,155		

歳入

款	項	目	補正前の額	補正額	計
	5	教育費国庫補助金	2,665,158	△137,977	2,527,181
	3	国庫委託金	597,107	△59,184	537,923
	1	総務費国庫委託金	278,881	△51,184	227,697
	2	民生費国庫委託金	290,458	△8,000	282,458

歳入

款	項	目	補正前の額	補正額	計
17	府	支出金	21,580,647	△423,593	21,157,054
	1	府負担金	15,520,284	168,692	15,688,976
		1 民生費府負担金	15,504,191	173,989	15,678,180
		2 衛生費府負担金	16,093	△5,297	10,796
	2	府補助金	4,797,312	△592,285	4,205,027
		2 民生費府補助金	4,065,979	△524,469	3,541,510

(単位 千円)

節		金額	説明
区分			
住宅費補助金			宅地耐震化推進事業補助金 △5,268
			錦浜寺南町線事業費補助金 △11,000
			優良建築物等整備事業費補助金 △25,000
			大阪河内長野線事業費補助金 △8,250
		△358,378	地域住宅計画事業補助金 △268,872
			密集住宅市街地整備促進事業費補助金 △89,506
小学校費補助金	6,449	学校施設環境改善交付金 6,449	
中学校費補助金	△128,245	学校施設環境改善交付金 △128,245	
幼稚園費補助金	△7,181	学校施設環境改善交付金 △7,181	
社会教育費補助金	△9,000	放課後児童対策事業補助金 △9,000	
選挙費委託金	△51,184	参議院議員通常選挙費委託金 △51,184	
社会福祉費委託金	△8,000	国民年金事務費委託金 △8,000	

(単位 千円)

節		金額	説明
区分			
社会福祉費負担金	113,524	障害者自立支援給付等負担金 113,524	
児童福祉費負担金	60,465	障害児通所給付費負担金 △18,119	
		教育・保育給付費負担金 78,584	
公衆衛生費負担金	△5,297	母子保健衛生費負担金 △5,297	
社会福祉費補助金	△524,469	老人医療助成事業費補助金 △40,000	

歳入

款	項目	補正前の額	補正額	計
	4 農 林 水 産 業 費 府 補 助 金	90,047	△29,135	60,912
	6 土 木 費 府 補 助 金	88,794	△28,761	60,033
	7 消 防 費 府 補 助 金	111,103	△920	110,183
	8 教 育 費 府 補 助 金	368,846	△9,000	359,846

歳入

款	項目	補正前の額	補正額	計
18	財 産 収 入	3,947,744	△2,668,115	1,279,629
	1 財 産 運 用 収 入	461,775	8,300	470,075
	2 利 子 及 び 配 当 金	83,181	8,300	91,481
	2 財 産 売 払 収 入	3,485,969	△2,676,415	809,554
	1 不 動 産 売 払 収 入	2,619,915	△2,531,415	88,500
	2 物 品 売 払 収 入	142,915	△25,000	117,915
	3 生 産 物 売 払 収 入	718,139	△120,000	598,139

(単位 千円)

節			
区 分	金 額	説	明
		障害者（児）医療助成事業費補助金	△20,000
		地域医療介護総合確保基金補助金	△464,469
農 業 費 補 助 金	△29,135	農業地域力創造推進事業費補助金	△29,135
都 市 計 画 費 補 助 金	△3,077	住宅・建築物耐震改修等事業費補助金	△3,077
住 宅 費 補 助 金	△25,684	密集住宅市街地整備促進事業費補助金	△25,684
消 防 費 補 助 金	△920	消防用ヘリコプター運営費補助金	△920
社 会 教 育 費 補 助 金	△9,000	放課後児童対策事業補助金	△9,000

(単位 千円)

節			
区 分	金 額	説	明
利 子 及 び 配 当 金	8,300	公共施設等特別整備基金利子収入	8,300
土 地 ・ 建 物 売 払 収 入	△2,531,415	市有地等売却代	△2,531,415
物 品 売 払 収 入	△25,000	物品売払収入	△25,000
生 産 物 売 払 収 入	△120,000	生産物売払収入	△120,000

歳入

款	項目	補正前の額	補正額	計
19	寄附金	44,152	234,300	278,452
1	寄附金	44,152	234,300	278,452
	1 総務費指定寄附金	6,280	33,400	39,680
	2 民生費指定寄附金	1,001	180,000	181,001
	7 教育費指定寄附金	1,800	20,900	22,700

歳入

款	項目	補正前の額	補正額	計
20	繰入金	9,173,411	△545,961	8,627,450
1	他会計繰入金	1,941,781	△568,961	1,372,820
	1 都市開発資金特別会計繰入金	360,000	93,139	453,139
	2 公共用地先行取得事業特別会計繰入金	1,581,781	△662,100	919,681
2	基金繰入金	7,231,630	23,000	7,254,630
	6 公共施設等特別整備基金繰入金	4,110,200	△500,000	3,610,200
	10 子ども教育ゆめ基金繰入金	592,700	500,000	1,092,700
	16 大規模災害被災地等支援基金繰入金	122,030	35,000	157,030
	19 世界文化遺産登録推進基金繰入金	23,800	△12,000	11,800

(単位 千円)

節		説明	
区分	金額		
総務管理費指定寄附金	33,400	国際文化観光基金指定寄附金	30,000
		世界文化遺産登録推進基金指定寄附金	3,400
社会福祉費指定寄附金	180,000	地域福祉推進基金指定寄附金	180,000
教育総務費指定寄附金	20,900	奨学基金指定寄附金	5,900
		子ども教育ゆめ基金指定寄附金	15,000

(単位 千円)

節		説明	
区分	金額		
都市開発資金 特別会計繰入金	93,139	都市開発資金特別会計繰入金	93,139
公共用地先行取得事業 特別会計繰入金	△662,100	公共用地先行取得事業特別会計 繰入金	△662,100
公共施設等特別 整備基金繰入金	△500,000	自治振興施設	△346,000
		環境施設	9,600
		土木施設	△113,100
		公園施設	△56,000
		公園施設還付金	5,500
子ども教育ゆめ基金繰入金	500,000	子ども教育ゆめ基金繰入金	500,000
大規模災害被災地等 支援基金繰入金	35,000	大規模災害被災地等支援基金繰入金	35,000
世界文化遺産登録 推進基金繰入金	△12,000	世界文化遺産登録推進基金繰入金	△12,000

歳入

款	項目	補正前の額	補正額	計
22	諸収入	11,577,480	△2,874,687	8,702,793
	3 貸付金元利収入	5,992,149	△3,024,800	2,967,349
	2 中小企業振興資金貸付金元利収入	4,783,000	△3,024,800	1,758,200
6	雑収入	3,380,461	150,113	3,530,574
	3 雑収入	3,378,314	150,113	3,528,427

歳入

款	項目	補正前の額	補正額	計
23	市債	53,457,400	△723,000	52,734,400
	1 市債	53,457,400	△723,000	52,734,400
	1 総務債	2,138,000	176,400	2,314,400

(単位 千円)

節		説明	
区分	金額		
中小企業振興資金貸付金元利収入	△3,024,800	中小企業振興資金貸付金元利収入	△3,024,800
徴収金収入	△80,034	換地清算徴収金	△80,034
事業負担金収入	△60,514	遺跡調査原因者負担金	△16,000
		環境保健事業負担金	△19,000
		職員安全衛生事業負担金	△596
		大和川高規格堤防土地地区画整理事業負担金	△24,918
保険給付金収入	14,232	建物総合損害共済災害共済金	14,232
返納金	△26,454	返納金(衛生費)	△26,454
雑収入	237,843	スポーツ施設情報システムに係る施設利用料	△14,910
		換地清算収入金	△47,247
		堺市環境整備資金貸付基金返還金	300,000
地区共有財産処分収入	65,040	地区共有財産処分収入	65,040

(単位 千円)

節		説明	
区分	金額		
総務管理債	170,000	文化施設整備事業債	170,000
区政推進債	6,400	区域まちづくり事業債	6,400

歳入

款 項 目	補正前の額	補正額	計
6 土 木 債	17,153,300	△3,822,700	13,330,600
8 教 育 債	7,818,600	2,923,300	10,741,900
歳 入 合 計	389,547,118	△19,069,576	370,477,542

(単位 千円)

節		説明	
区分	金額		
道路橋りょう債	142,700	道路橋りょう新設改良事業債	142,700
河川水路債	900	河川水路整備事業債	900
都市計画債	△3,969,000	大和川線事業債	△4,095,200
		公園整備事業債	126,200
住宅債	2,700	市営住宅整備事業債	2,700
小学校債	2,923,300	校舎等整備事業債	2,923,300

歳 出

項 目	補正前の額	補正額	計	補正額の財源内訳	
				特定財源	一般財源
2 総 務 費	34,977,531	1,014	34,978,545	国府支出金 △52,415 地方債 176,400 その他 △184,506	61,535
1 総 務 管 理 費	23,815,666	△201,875	23,613,791	国府支出金 80,000 地方債 170,000 その他 67,804	△519,679
1 一 般 管 理 費	4,599,424	△30,000	4,569,424	国府支出金 地方債 その他 35,000	△65,000
2 人 事 管 理 費	11,431,432	△22,208	11,409,224	国府支出金 地方債 その他 △596	△21,612
3 職 員 研 修 費	64,427	△9,100	55,327		△9,100
5 文 書 広 報 費	486,520	△24,000	462,520		△24,000
6 事 務 改 善 費	1,707,728	△5,000	1,702,728		△5,000
10 庁 舎 管 理 費	2,279,907	△361,621	1,918,286		△361,621
11 企 画 費	203,387		203,387		
12 防 災 対 策 費	225,551	11,444	236,995		11,444

(単位 千円)

節			
区 分	金 額	説 明	
2 給 料	△30,000	建築都市局人件費	△30,000
4 共 済 費	△14,401	共済費等（事業主負担）	△14,401
5 災 害 補 償 費	9,373	安全衛生事務	△5,630
13 委 託 料	△9,177	給与事務	△2,177
14 使 用 料 及 び 賃 借 料	△8,003		
13 委 託 料	△9,100	職員研修事業	△9,100
11 需 用 費	△24,000	広報活動事業	△24,000
13 委 託 料	△5,000	行政情報化推進事務	△5,000
1 報 酬	293	庁舎管理事務	△85,113
11 需 用 費	△37,000	市民駐車場等整備事業	△176,508
12 役 務 費	△6,088	（仮称）三国ヶ丘駅前庁舎整備事業	△100,000
13 委 託 料	△51,126		
15 工 事 請 負 費	△116,400		
19 負 担 金 、 補 助 及 び 交 付 金	△151,300		
13 委 託 料	△15,000	水素エネルギー社会構築事業	
19 負 担 金 、 補 助 及 び 交 付 金	15,000		
13 委 託 料	10,634	防災対策事務（本庁）	9,411
14 使 用 料 及 び 賃 借 料	810	防災対策事務（震災関連）	2,033

歳 出

項 目	補正前の額	補正額	計	補正額の財源内訳	
				特定財源	一般財源
15 文 化 振 興 費	1,858,382	238,610	2,096,992	国府支出金 80,000 地方債 170,000 その他 33,400	△44,790
2 徴 税 費	2,668,270	△10,000	2,658,270		△10,000
1 税 務 総 務 費	1,953,278	△10,000	1,943,278		△10,000
3 戸 籍 住 民 基 本 台 帳 費	1,972,102	△81,231	1,890,871	国府支出金 △81,231 地方債 その他	
2 戸 籍 住 民 基 本 台 帳 費 事 務	555,451	△81,231	474,220	国府支出金 △81,231 地方債 その他	
4 選 挙 費	350,851		350,851	国府支出金 △51,184 地方債 その他	51,184
1 選 挙 管 理 委 員 会 費	102,561		102,561		
8 ス ポ ー ツ 費	1,392,798	△74,420	1,318,378	国府支出金 地方債 その他 △14,910	△59,510
2 ス ポ ー ツ 施 設 費	1,279,591	△74,420	1,205,171	国府支出金 地方債 その他 △14,910	△59,510
10 区 政 推 進 費	3,859,400	368,540	4,227,940	国府支出金 地方債 6,400 その他 △237,400	599,540

(単位 千円)

節			
区 分	金 額	説 明	
13 委 託 料	△31,790	世界文化遺産登録推進事業	3,400
15 工 事 請 負 費	237,000	百舌鳥古墳群ガイダンス施設等整備事業	△37,500
25 積 立 金	33,400	堺市民芸術文化ホール整備事業	250,000
		国内推薦時の来訪者対策事業	△7,290
		国際文化観光基金積立（文化課）	30,000
23 償 還 金、利 子 及 び 割 引 料	△10,000	固定資産税等返還金	△10,000
19 負 担 金、補 助 及 び 交 付 金	△81,231	戸籍住民基本台帳事務（本庁）	△81,231
2 給 料	△1,035	選挙管理委員会事務局人件費	△1,035
7 賃 金	1,035	選挙管理委員会事務	1,035
13 委 託 料	△34,420	スポーツ施設等整備事業	△52,510
15 工 事 請 負 費	△40,000	スポーツ施設等管理事業	△14,910
		スポーツ施設情報システム運営事業	△4,000
		大浜体育館建替（武道館併設）事業	△3,000

歳 出

歳 款 項 目	補正前の額	補正額	計	補正額の財源内訳	
				特定財源	一般財源
1 区 政 推 進 費	3,859,400	368,540	4,227,940	国府支出金 地方債 6,400 その他 △237,400	599,540

歳 出

歳 款 項 目	補正前の額	補正額	計	補正額の財源内訳	
				特定財源	一般財源
3 民 生 費	173,369,372	△1,553,025	171,816,347	国府支出金 △771,851 地方債 その他 134,000	△915,174
1 社 会 福 祉 費	49,406,934	△573,862	48,833,072	国府支出金 △706,972 地方債 その他 134,000	△890
1 社 会 福 祉 総 務 費	7,616,824	△357,000	7,259,824	国府支出金 △531,500 地方債 その他 180,000	△5,500

(単位 千円)

節				
区 分	金 額	説 明		
8 報 償 費	△4,300	区役所庁舎管理事務 (中区)		△13,000
13 委 託 料	△6,700	区役所庁舎管理事務 (南区)		△20,000
15 工 事 請 負 費	△50,000	区役所庁舎管理事務 (北区)		△37,000
17 公 有 財 産 購 入 費	△211,000	新金岡市民センター管理事業 (北区)		△14,000
18 備 品 購 入 費	△34,000	地域会館整備事業 (本庁)		62,600
19 負 担 金、補 助 及 び 交 付 金	△88,060	地域会館整備事業 (堺区)		△10,000
25 積 立 金	762,600	地域会館整備事業 (中区)		△70,000
		地域会館整備事業 (西区)		△81,000
		地域会館整備事業 (南区)		△53,060
		地域会館整備事業 (北区)		△15,000
		地域会館整備事業 (美原区)		△81,000
		区域まちづくり事業 (中区)		△11,000
		区域まちづくり事業 (東区)		11,000
		区域まちづくり事業 (本庁)		700,000

(単位 千円)

節				
区 分	金 額	説 明		
12 役 務 費	△20,000	保険年金管理経費 (本庁)		△11,000
13 委 託 料	△81,000	健康福祉局施策管理		180,000
20 扶 助 費	△436,000	生活困窮者自立支援事業		△10,000
25 積 立 金	180,000	臨時福祉給付金支給事業		△516,000

歳出

歳款 項目	補正前の額	補正額	計	補正額の財源内訳	
				特定財源	一般財源
2 障害者福祉費	23,564,831	517,180	24,082,011	国府支出金 347,217 地方債 その他	169,963
3 厚生費	444,332	14,000	458,332	国府支出金 10,500 地方債 その他	3,500
4 老人福祉費	11,427,223	△763,189	10,664,034	国府支出金 △473,189 地方債 その他 △46,000	△244,000
5 老人医療助成費	1,814,613	△80,000	1,734,613	国府支出金 △40,000 地方債 その他	△40,000
6 障害医療助成費	1,021,264	△40,000	981,264	国府支出金 △20,000 地方債 その他	△20,000
8 子ども医療助成費	2,781,438	135,147	2,916,585		135,147
3 児童福祉費	50,615,898	△275,357	50,340,541	国府支出金 △64,879 地方債 その他	△210,478

(単位 千円)

節			
区 分	金 額	説 明	
19 負担金、補助及び交付金	△47,486	更生医療	70,061
20 扶 助 費	564,666	障害者（児）補装具交付・修理	20,467
		特別障害者手当等給付	26,727
		障害者福祉施設大規模修繕補助	△30,160
		障害者福祉施設整備補助	△10,026
		障害者（児）日常生活用具給付	41,581
		療養介護医療費	10,973
		障害者（児）自立支援給付	352,603
		自立支援医療（精神通院）扶助事業（本庁）	42,254
		堺市重度障害者対応型共同生活援助事業運営補助	△7,300
20 扶 助 費	14,000	中国残留邦人生活支援事業	14,000
19 負担金、補助及び交付金	△733,189	老人集会室整備運営補助	△46,000
20 扶 助 費	△30,000	老人福祉施設入所措置	△30,000
		老人福祉施設整備補助	△687,189
20 扶 助 費	△80,000	老人医療扶助費	△80,000
20 扶 助 費	△40,000	障害医療扶助費	△40,000
20 扶 助 費	135,147	子ども医療扶助費	135,147

歳 出

歳出 款 項 目	補正前の額	補正額	計	補正額の財源内訳	
				特定財源	一般財源
1 児童福祉総務費	5,641,598	△25,158	5,616,440	国府支出金 △15,000 地方債 その他	△10,158
2 児童措置費	4,722,145	9,665	4,731,810	国府支出金 △3,764 地方債 その他	13,429
3 心身障害児施設費	1,439,304	△206,000	1,233,304		△206,000
4 児童保育施設費	18,570,246	173,655	18,743,901	国府支出金 198,157 地方債 その他	△24,502
5 母子福祉施設費	154,424	10,000	164,424	国府支出金 5,000 地方債 その他	5,000
7 児童手当費	14,447,084	△16,643	14,430,441		△16,643
8 児童福祉施設建設費	1,177,670	△220,876	956,794	国府支出金 △249,272 地方債 その他	28,396
5 国民健康保険事業 特別会計繰出	10,289,775	△156,242	10,133,533		△156,242
1 国民健康保険事業 特別会計繰出	10,289,775	△156,242	10,133,533		△156,242

(単位 千円)

節			
区 分	金 額	説 明	
7 賃 金	1,995	児童福祉事務一般管理 (南区)	1,995
13 委 託 料	16,643	母子家庭及び父子家庭自立支援給付事業	△20,000
19 負 担 金、補 助 及 び 交 付 金	△23,796	子ども家庭情報システム管理業務	16,643
20 扶 助 費	△20,000	みんなの子育てひろば事業	△23,796
19 負 担 金、補 助 及 び 交 付 金	△19,046	障害児措置給付事業	28,711
20 扶 助 費	28,711	児童養護施設等運営助成事業	△19,046
11 需 用 費	△11,000	市立児童発達支援センター整備事業	△206,000
15 工 事 請 負 費	△195,000		
1 報 酬	△100,000	公立保育所運営事業 (運営)	△100,000
13 委 託 料	75,874	民間保育所保育実施委託事業	75,874
15 工 事 請 負 費	△73,485	認定こども園・幼稚園運営事業	238,570
19 負 担 金、補 助 及 び 交 付 金	32,696	公立保育所整備事業	△73,485
20 扶 助 費	238,570	小規模保育整備事業	33,000
		さかい保育士就職応援事業	△22,763
		保育所等における業務効率化推進事業	△40,704
		保育所等防犯対策整備事業	63,163
13 委 託 料	10,000	母子生活支援施設措置等事業	10,000
20 扶 助 費	△16,643	児童手当事務 (本庁)	△16,643
19 負 担 金、補 助 及 び 交 付 金	△220,876	認定こども園整備事業	△220,876
28 繰 出 金	△156,242	国民健康保険事業特別会計繰出	△156,242

歳出

項 目	補正前の額	補正額	計	補正額の財源内訳	
				特定財源	一般財源
8 介護保険事業 特別会計事業	10,799,785	△508,500	10,291,285		△508,500
1 介護保険事業 特別会計事業	10,799,785	△508,500	10,291,285		△508,500
9 後期高齢者医療事業 特別会計事業	2,298,250	△39,064	2,259,186		△39,064
1 後期高齢者医療事業 特別会計事業	2,298,250	△39,064	2,259,186		△39,064

歳出

項 目	補正前の額	補正額	計	補正額の財源内訳	
				特定財源	一般財源
4 衛生費	24,009,123	△500,733	23,508,390	国府支出金 21,785 地方債 その他 △174,400	△348,118
1 公衆衛生費	5,422,653	△79,274	5,343,379	国府支出金 21,785 地方債 その他	△101,059
2 予防接種及び 感染症対策費	2,239,481	△72,700	2,166,781		△72,700
3 疾病予防対策費	735,739	65,588	801,327		65,588
4 母子保健費	1,534,161	△72,162	1,461,999	国府支出金 21,785 地方債 その他	△93,947
2 医務費	2,533,766	9,053	2,542,819		9,053
1 医療対策費	2,533,766	9,053	2,542,819		9,053
3 環境衛生費	484,399		484,399		
4 斎場運営費	379,848		379,848		

(単位 千円)

節			
区 分	金 額	説	明
28 繰 出 金	△508,500	介護保険事業特別会計繰出	△508,500
28 繰 出 金	△39,064	後期高齢者医療事業特別会計繰出	△39,064

(単位 千円)

節			
区 分	金 額	説	明
11 需 用 費	11,300	予防接種 (本庁)	△72,700
13 委 託 料	△84,000		
13 委 託 料	65,588	乳がん検診 (本庁)	31,070
		子宮がん検診 (本庁)	34,518
13 委 託 料	△105,139	妊婦・乳児一般健康診査事業	△105,139
20 扶 助 費	32,977	養育医療給付事業	△21,188
		特定不妊治療費助成事業	54,165
14 使 用 料 及 び 賃 借 料	10,919	救急医療対策事業	9,053
19 負 担 金、補 助 及 び 交 付 金	△1,866		
11 需 用 費	△10,000	堺市立斎場墓地等維持管理	10,000
19 負 担 金、補 助 及 び 交 付 金	10,000	斎場管理運営	△10,000

歳 出

項 目	補正前の額	補正額	計	補正額の財源内訳	
				特定財源	一般財源
4 保 健 所 費	2,388,258	△28,000	2,360,258		△28,000
2 保健センター運営費	299,043	△28,000	271,043		△28,000
5 環 境 共 生 費	2,766,683	△122,069	2,644,614	国府支出金 地方債 その他 △87,400	△34,669
1 環 境 共 生 総 務 費	724,888	△25,069	699,819		△25,069
5 公 害 健 康 被 害 補 償 費	1,885,324	△97,000	1,788,324	国府支出金 地方債 その他 △97,000	
6 清 掃 費	10,396,789	△281,995	10,114,794	国府支出金 地方債 その他 △87,000	△194,995
1 環 境 事 業 総 務 費	1,853,228	△41,995	1,811,233	国府支出金 地方債 その他 △25,000	△16,995
2 塵 芥 処 理 費	5,131,255	△50,000	5,081,255	国府支出金 地方債 その他 △28,000	△22,000
3 東 工 場 費	1,707,172	△173,000	1,534,172	国府支出金 地方債 その他 △13,000	△160,000
6 し 尿 処 理 費	515,145	△17,000	498,145		△17,000
7 堺市水道事業会計繰出	16,575	1,552	18,127		1,552
1 堺市水道事業 会 計 繰 出	16,575	1,552	18,127		1,552

(単位 千円)

節			
区 分	金 額	説 明	
13 委 託 料	△10,000	鳳保健文化センター維持管理	△10,000
15 工 事 請 負 費	△18,000	美原保健センター維持管理	△18,000
3 職 員 手 当 等	8,931	環境局人件費	8,931
19 負 担 金、補 助 及 び 交 付 金	△34,000	省エネ設備等導入支援事業	△10,000
		スマートハウス化支援事業	△24,000
19 負 担 金、補 助 及 び 交 付 金	△19,000	補償給付事業	△78,000
20 扶 助 費	△78,000	公害健康被害予防事業	△19,000
4 共 済 費	5	5 環境局人件費	5
12 役 務 費	△22,000	環境事業部事務費	△3,000
13 委 託 料	△20,000	資源ごみ	△39,000
13 委 託 料	△50,000	運営管理(環境事業所)	△1,000
		ごみ収集	△49,000
11 需 用 費	△49,000	東工場運営管理	△96,000
12 役 務 費	△11,000	東工場整備事業	△77,000
13 委 託 料	△36,000		
15 工 事 請 負 費	△77,000		
13 委 託 料	△17,000	し尿収集	△10,000
		地域下水管理	△7,000
28 繰 出 金	1,552	堺市水道事業会計繰出	1,552

歳出

歳款 項目	補正前の額	補正額	計	補正額の財源内訳	
				特定財源	一般財源
5 労働費	355,537	△24,530	331,007		△24,530
1 労働諸費	355,537	△24,530	331,007		△24,530
1 労働福祉費	355,537	△24,530	331,007		△24,530

歳出

歳款 項目	補正前の額	補正額	計	補正額の財源内訳	
				特定財源	一般財源
6 農林水産業費	936,141	△59,135	877,006	国府支出金 △29,135 地方債 その他	△30,000
2 農業費	452,863	△29,135	423,728	国府支出金 △29,135 地方債 その他	
2 農業振興費	199,902	△29,135	170,767	国府支出金 △29,135 地方債 その他	
4 農業土木費	383,483	△30,000	353,483		△30,000
1 農業用施設管理及び改良費	324,173	△30,000	294,173		△30,000

歳出

歳款 項目	補正前の額	補正額	計	補正額の財源内訳	
				特定財源	一般財源
7 商工費	6,702,490	△3,072,300	3,630,190	国府支出金 地方債 その他 △3,024,800	△47,500
1 商工費	6,615,932	△3,072,300	3,543,632	国府支出金 地方債 その他 △3,024,800	△47,500

(単位 千円)

節		金額	説明
区分			
15 工事請負費		△24,530	勤労者福祉施設の管理運営事業
			△24,530

(単位 千円)

節		金額	説明
区分			
8 報償費		△29,135	農業担い手支援事業
			△29,135
15 工事請負費		△30,000	農業用施設改修事業
			△30,000

(単位 千円)

節		金額	説明
区分			

歳 出

項 目	補正前の額	補正額	計	補正額の財源内訳	
				特定財源	一般財源
2 商 工 業 振 興 費	802,974	△15,000	787,974		△15,000
4 金 融 対 策 費	4,843,736	△3,057,300	1,786,436	国府支出金 地方債 その他 △3,024,800	△32,500

歳 出

項 目	補正前の額	補正額	計	補正額の財源内訳	
				特定財源	一般財源
8 土 木 費	72,168,058	△19,996,603	52,171,455	国府支出金 △12,217,600 地方債 △3,822,700 その他 △291,052	△3,665,251
1 土 木 管 理 費	943,377	3,600	946,977		3,600
1 土 木 総 務 費	866,058	3,600	869,658		3,600
2 道 路 橋 り、よ う 費	14,600,969	△1,601,011	12,999,958	国府支出金 △835,333 地方債 142,700 その他 △5,000	△903,378
1 道 路 橋 りよ う 総 務 費	3,341,585	△80,000	3,261,585		△80,000
2 道 路 橋 りよ う 維 持 費	4,369,103	△519,231	3,849,872	国府支出金 △80,173 地方債 その他	△439,058
3 道 路 橋 りよ う 新 設 改 良 費	3,075,672	△115,306	2,960,366	国府支出金 △172,672 地方債 142,700 その他	△85,334

(単位 千円)

節			
区 分	金 額	説 明	
19 負担金、補助及び 交 付 金	△15,000	企業投資促進事業 製品・技術開発支援事業	△20,000 5,000
19 負担金、補助及び 交 付 金	△32,500	金融対策事業	△3,057,300
21 貸 付 金	△3,024,800		

(単位 千円)

節			
区 分	金 額	説 明	
3 職 員 手 当 等	3,600	建設局人件費	3,600
19 負担金、補助及び 交 付 金	△80,000	直轄国道負担金	△80,000
11 需 用 費	△42,000	一般道路維持	△176,531
13 委 託 料	△195,231	橋りょう維持	△126,000
15 工 事 請 負 費	△282,000	橋りょう長寿命化修繕 世界文化遺産登録に伴う先行整備事業 (橋りょう維持)	△185,000 △31,700
13 委 託 料	△30,806	一般道路新設改良 (道路整備課)	△61,306
15 工 事 請 負 費	△94,500	橋りょう耐震強化	△54,000
17 公 有 財 産 購 入 費	10,000		

歳 出

項 目	補正前の額	補正額	計	補正額の財源内訳	
				特定財源	一般財源
4 交通安全対策費	1,722,127	△385,087	1,337,040	国府支出金 △231,713 地方債 その他	△153,374
5 道路舗装費	2,070,712	△508,327	1,562,385	国府支出金 △350,775 地方債 その他	△157,552
6 道路掘さく跡復旧費	21,770	6,940	28,710	国府支出金 地方債 その他 △5,000	11,940
4 都市計画費	42,127,701	△17,613,734	24,513,967	国府支出金 △10,998,205 地方債 △3,969,000 その他 △286,052	△2,360,477
1 都市計画総務費	3,896,020	△24,536	3,871,484	国府支出金 △25,000 地方債 その他 △12,000	12,464

(単位 千円)

節			
区 分	金 額	説 明	
11 需用費	△6,000	交通安全施設設置 (地域整備事務所)	△59,000
12 役務費	△700	交通安全施設設置 (道路整備課)	△71,327
13 委託料	△68,145	コミュニティサイクル事業	△5,000
15 工事請負費	△325,352	自転車通行環境整備事業	△128,770
17 公有財産購入費	△4,890	放置自転車撤去保管業務	△7,000
22 補償、補填及び金	20,000	有料自転車等駐車場管理運營業務	△4,000
		自転車等駐車場設置事業	14,410
		特定道路バリアフリー化事業	△124,400
13 委託料	△12,858	舗装補修	10,000
15 工事請負費	△495,469	舗装補修マネジメント事業	△476,387
		泉北ニュータウン道路舗装更新事業	△41,940
15 工事請負費	6,940	道路掘さく跡復旧	6,940
2 給料	30,000	建築都市局人件費	54,000
3 職員手当等	27,100	建設局人件費	3,100
13 委託料	△9,500	都市計画課一般事務	△1,000
19 負担金、補助及び金	△72,136	都市政策推進事業	△1,500
		良好な景観の形成 (屋外広告物関連事業)	△12,000
		都市計画各種調査	△2,000
		公共交通利用促進事業 (公共交通課)	△10,136
		都心活性化推進事業	△50,000
		公共施設等サイン管理	△5,000

歳出

歳出 款 項 目	補正前の額	補正額	計	補正額の財源内訳	
				特定財源	一般財源
2 開発指導費	622,274	△281,114	341,160	国府支出金 △143,000 地方債 その他	△138,114
3 街路事業費	2,504,443	△890,137	1,614,306	国府支出金 △592,064 地方債 その他 △113,100	△184,973
4 連続立体交差費	2,964,952	△730,000	2,234,952	国府支出金 △490,000 地方債 その他	△240,000
5 大和川線事業費	25,483,605	△14,992,344	10,491,261	国府支出金 △9,682,516 地方債 △4,095,200 その他	△1,214,628
6 鳳地区沿道整備 街路事業費	102,743	△80,034	22,709	国府支出金 地方債 その他 △80,034	

(単位 千円)

節			
区 分	金 額	説 明	
13 委 託 料	△10,804	住宅・建築物耐震・防火等改修促進事業	△258,000
19 負 担 金、補 助 及 び 金 交 付	△100,310	宅地耐震化推進事業	△10,804
22 補 償、補 填 及 び 金 賠 償	△170,000	がけ地近接住宅除却・移転推進事業	△12,310
13 委 託 料	△81,437	鳳上線	△100,700
15 工 事 請 負 費	△125,000	諏訪森神野線(延伸)	△165,437
17 公 有 財 産 購 入 費	△497,000	南花田鳳西町線(金岡・白鷺地区)	△291,000
19 負 担 金、補 助 及 び 金 交 付	△24,700	新家日置荘線(延伸)	△115,000
22 補 償、補 填 及 び 金 賠 償	△162,000	錦浜寺南町線	△26,000
		草尾南野田線	△82,000
		大阪河内長野線(南余部・北野田地区)	△18,000
		築港天美線	△72,000
		出島百舌鳥線	△5,000
		大阪河内長野線(八下地区)	△15,000
13 委 託 料	△90,000	南海本線連続立体交差事業	△640,000
15 工 事 請 負 費	△10,000	南海高野線連続立体交差事業	△90,000
17 公 有 財 産 購 入 費	△300,000		
19 負 担 金、補 助 及 び 金 交 付	△30,000		
22 補 償、補 填 及 び 金 賠 償	△300,000		
13 委 託 料	△14,992,344	阪神高速道路大和川線事業	△14,992,344
22 補 償、補 填 及 び 金 賠 償	△80,034	鳳地区沿道整備街路事業	△80,034

歳 出

項 目	補正前の額	補正額	計	補正額の財源内訳	
				特定財源	一般財源
7 土地区画整理事業費	626,598	△509,529	117,069	国府支出金 △115,625 地方債 その他	△393,904
8 大和川左岸土地区画 整理事業費	94,278	△38,475	55,803	国府支出金 地方債 その他 △24,918	△13,557
9 都心整備費	330,837	△10,000	320,837		△10,000
10 再開発費	1,400,470	△10,000	1,390,470		△10,000
11 臨海整備費	79,966	1,000	80,966		1,000
12 公園管理費	2,214,831	△49,000	2,165,831		△49,000
13 緑化推進費	285,418	△10,000	275,418		△10,000
14 公園整備費	1,104,430	146,435	1,250,865	国府支出金 50,000 地方債 126,200 その他	△29,765
15 公園墓地事業費	409,436	△136,000	273,436	国府支出金 地方債 その他 △56,000	△80,000
5 住宅費	3,802,248	△745,458	3,056,790	国府支出金 △384,062 地方債 2,700 その他	△364,096
1 住宅総務費	676,944	△15,584	661,360		△15,584
2 市営住宅管理費	711,252	△83,966	627,286	国府支出金 △75,795 地方債 2,700 その他	△10,871

(単位 千円)

節			
区 分	金 額	説 明	
19 負担金、補助及び 交 付 金	△509,529	黒山西土地区画整理事業	△509,529
13 委 託 料	△38,475	大和川左岸(三宝)土地区画整理事業	△38,475
15 工 事 請 負 費	△10,000	都心整備推進事業	△10,000
19 負担金、補助及び 交 付 金	△10,000	堺東駅南地区市街地再開発事業	△10,000
3 職 員 手 当 等	1,000	臨海整備事業人件費	1,000
11 需 用 費	△29,000	公園施設管理事業	△29,000
13 委 託 料	△20,000	大仙公園魅力向上事業	△20,000
15 工 事 請 負 費	△10,000	花と緑のふれあい空間整備事業	△10,000
13 委 託 料	△10,000	大仙公園整備事業	△10,000
15 工 事 請 負 費	63,296	原池公園事業	93,139
17 公 有 財 産 購 入 費	93,139	新堀公園事業	102,096
		世界文化遺産登録に伴う先行整備事業 (大仙公園整備事業)	△29,000
		百舌鳥古墳群周辺整備事業(公園整備)	△9,800
13 委 託 料	△30,000	霊園・霊堂維持管理事業	△136,000
15 工 事 請 負 費	△106,000		
19 負担金、補助及び 交 付 金	△15,584	特定優良賃貸住宅家賃減額補助事業	△15,584
15 工 事 請 負 費	△40,400	転用敷地処分事業	△43,566
19 負担金、補助及び 交 付 金	△43,566	市営住宅既設改善	△40,400

歳 出

歳 款 項 目	補正前の額	補正額	計	補正額の財源内訳	
				特定財源	一般財源
3 改良住宅管理費	423,841	3,000	426,841		3,000
4 既設改良住宅 改善事業費	160,671	△35,000	125,671	国府支出金 △38,000 地方債 その他	3,000
5 市営住宅建替事業費	1,194,434	△388,413	806,021	国府支出金 △155,077 地方債 その他	△233,336
6 住環境整備事業費	635,106	△225,495	409,611	国府支出金 △115,190 地方債 その他	△110,305
7 公共用地先行取得事業 特別会計繰出	1,053,422	△40,000	1,013,422		△40,000
1 公共用地先行取得事業 特別会計繰出	1,053,422	△40,000	1,013,422		△40,000

歳 出

歳 款 項 目	補正前の額	補正額	計	補正額の財源内訳	
				特定財源	一般財源
9 消 防 費	9,337,352	△39,926	9,297,426	国府支出金 △920 地方債 その他	△39,006
1 消 防 費	9,337,352	△39,926	9,297,426	国府支出金 △920 地方債 その他	△39,006
1 消 防 総 務 費	6,876,219	5,074	6,881,293		5,074

(単位 千円)

節			
区 分	金 額	説	明
11 需用費	28,000	改良住宅維持管理	3,000
13 委託料	△25,000		
15 工事請負費	△35,000	既設改善事業	△35,000
13 委託料	△26,500	小阪住宅建替事業	△233,000
15 工事請負費	△340,117	協和町・大仙西町住宅建替事業	△138,913
22 補償、補填及び 賠償 金	△21,796	万崎住宅建替事業	△16,500
13 委託料	△27,578	密集住宅市街地整備事業（新湊地区）	△225,495
15 工事請負費	△58,028		
17 公有財産購入費	△75,539		
22 補償、補填及び 賠償 金	△64,350		
28 繰 出 金	△40,000	公共用地先行取得事業特別会計繰出	△40,000

(単位 千円)

節			
区 分	金 額	説	明
3 職員手当等	5,074	消防局人件費	5,074

歳出

歳出 款 項 目	補正前の額	補正額	計	補正額の財源内訳	
				特定財源	一般財源
2 常備消防費	1,598,448	△15,000	1,583,448	国府支出金 △920 地方債 その他	△14,080
4 消防施設費	845,534	△30,000	815,534		△30,000

歳出

歳出 款 項 目	補正前の額	補正額	計	補正額の財源内訳	
				特定財源	一般財源
10 教育費	32,520,639	2,939,945	35,460,584	国府支出金 △146,977 地方債 2,923,300 その他 504,900	△341,278
1 教育総務費	6,977,479	1,065,853	8,043,332	国府支出金 地方債 その他 377,900	687,953
2 事務局費	2,746,153	74,953	2,821,106		74,953
4 教育センター費	926,870	△20,000	906,870		△20,000
6 教育文化センター 管理費	391,041	△10,000	381,041		△10,000
8 諸費	1,264,386	1,020,900	2,285,286	国府支出金 地方債 その他 20,900	1,000,000
2 小学校費	13,603,095	2,225,915	15,829,010	国府支出金 6,449 地方債 2,923,300 その他 79,000	△782,834
1 学校管理費	2,827,015	△77,900	2,749,115	国府支出金 地方債 その他 79,000	△156,900

(単位 千円)

節			
区 分	金 額	説 明	
18 備 品 購 入 費	△15,000	消防車両等整備事業	△15,000
13 委 託 料	△30,000	消防署所等施設整備事業	△30,000

(単位 千円)

節			
区 分	金 額	説 明	
3 職 員 手 当 等	74,953	教育委員会事務局人件費	74,953
15 工 事 請 負 費	△20,000	適応指導教室	△20,000
15 工 事 請 負 費	△10,000	教育文化センター管理業務	△10,000
25 積 立 金	1,020,900	教育振興	5,900
		教育振興 (総務課)	1,015,000
11 需 用 費	△92,000	小学校管理運営事業 (学校教育部)	14,100
18 備 品 購 入 費	14,100	小学校管理運営事業 (施設課)	△92,000

歳 出

項 目	補正前の額	補正額	計	補正額の財源内訳	
				特定財源	一般財源
2 学 校 給 食 費	1,806,136	△28,000	1,778,136		△28,000
3 教 育 振 興 費	487,765	△41,000	446,765		△41,000
4 学 校 建 設 費	8,482,179	2,372,815	10,854,994	国府支出金 6,449 地方債 2,923,300 その他	△556,934
3 中 学 校 費	4,977,208	△271,805	4,705,403	国府支出金 △128,245 地方債 その他 64,000	△207,560
1 学 校 管 理 費	2,195,062	△93,300	2,101,762	国府支出金 地方債 その他 64,000	△157,300
2 教 育 振 興 費	260,641	△19,000	241,641		△19,000
3 学 校 建 設 費	2,521,505	△159,505	2,362,000	国府支出金 △128,245 地方債 その他	△31,260
4 高 等 学 校 費	1,258,191	△3,000	1,255,191		△3,000
1 学 校 管 理 費	1,209,927	△3,000	1,206,927		△3,000
5 幼 稚 園 費	802,388	△25,000	777,388	国府支出金 △7,181 地方債 その他	△17,819
2 幼 稚 園 建 設 費	103,060	△25,000	78,060	国府支出金 △7,181 地方債 その他	△17,819

(単位 千円)

節					
区 分	金 額	説 明			
7 賃 金	△10,000	小学校給食事業			△18,000
13 委 託 料	△18,000	食の安全			△10,000
20 扶 助 費	△41,000	小学校教育振興事業			△41,000
13 委 託 料	△16,381	小学校給食調理場等整備事業			△60,000
14 使用料及び賃借料	△50,000	小学校施設等整備事業			1,465,203
15 工 事 請 負 費	2,451,196	小学校施設等整備事業 (他局分)			△15,000
17 公 有 財 産 購 入 費	△12,000	小学校普通教室への空調整備事業			982,612
11 需 用 費	△42,000	中学校管理運営事業 (学校教育部)			△11,000
13 委 託 料	△51,300	新しい学校管理システム (中学校)			△23,300
		中学校管理運営事業 (施設課)			△31,000
		中学校給食事業			△28,000
20 扶 助 費	△19,000	中学校教育振興事業			△19,000
3 職 員 手 当 等	495	中学校建設事業人件費			495
13 委 託 料	△15,000	中学校施設等整備事業			△160,000
15 工 事 請 負 費	△145,000				
11 需 用 費	△3,000	高等学校管理運営事業 (施設課)			△3,000
15 工 事 請 負 費	△25,000	幼稚園施設等整備事業			△25,000

歳 出

歳 款	項 目	補正前の額	補正額	計	補正額の財源内訳	
					特定財源	一般財源
7	社 会 教 育 費	4,497,941	△52,018	4,445,923	国府支出金 △18,000 地方債 その他 △16,000	△18,018
1	社 会 教 育 総 務 費	1,440,799	△40,497	1,400,302	国府支出金 地方債 その他 △16,000	△24,497
2	公 民 館 費	32,482	17,982	50,464		17,982
3	青 少 年 教 育 費	1,891,350	△9,503	1,881,847	国府支出金 △18,000 地方債 その他	8,497
4	青 少 年 セ ン タ ー 費	211,586	△20,000	191,586		△20,000

歳 出

歳 款	項 目	補正前の額	補正額	計	補正額の財源内訳	
					特定財源	一般財源
11	公 債 費	32,024,060	3,110,735	35,134,795		3,110,735
2	公債管理特別会計繰出	32,018,060	3,110,735	35,128,795		3,110,735
1	公債管理特別会計繰出	32,018,060	3,110,735	35,128,795		3,110,735

(単位 千円)

節			
区 分	金 額	説	明
2 給 料	△10,497	教育委員会事務局人件費	△10,497
7 賃 金	△8,000	泉北すえむら資料館管理運営事業	△1,000
11 需 用 費	△8,000	第二収蔵庫出土資料移転業務	△13,000
15 工 事 請 負 費	△14,000	文化財課分室受託発掘調査	△16,000
18 備 品 購 入 費	17,982	公民館管理	17,982
13 委 託 料	△9,503	放課後児童対策事業 放課後子ども総合プラン事業	△20,000 10,497
15 工 事 請 負 費	△20,000	青少年センター・青少年の家管理運営事業	△20,000

(単位 千円)

節			
区 分	金 額	説	明
28 繰 出 金	3,110,735	公債管理特別会計繰出	3,110,735

歳 出

項 目	補正前の額	補正額	計	補正額の財源内訳	
				特定財源	一般財源
12 諸 支 出 金	1,595,135	124,982	1,720,117	国府支出金 地方債 その他 13,800	111,182
2 還 付 金	1,355,279	△4,618	1,350,661	国府支出金 地方債 その他 5,500	△10,118
1 還 付 金	1,355,279	△4,618	1,350,661	国府支出金 地方債 その他 5,500	△10,118
3 基 金 費	231,400	129,600	361,000	国府支出金 地方債 その他 8,300	121,300
1 公 共 施 設 等 特 別 整 備 基 金	146,400	42,500	188,900	国府支出金 地方債 その他 8,300	34,200
4 大 規 模 災 害 被 災 地 等 支 援 基 金	74,400	87,100	161,500		87,100
歳 出 合 計	389,547,118	△19,069,576	370,477,542	△16,942,171	△2,127,405

(単位 千円)

節			
区 分	金 額	説 明	
23 償還金、利子及び引料	△4,618	還付金(税務部)	△50,000
		還付金(公園緑地部)	5,500
		還付金(財政部)	39,882
25 積立金	42,500	公共施設等特別整備基金(財政部)	8,300
		公共施設等特別整備基金(住宅部)	34,200
25 積立金	87,100	大規模災害被災地等支援基金	87,100



給 与 費 明 細 書

1 特別職

(単位 千円)

区 分	職員数 (人)	給 与 費				共 済 費	合 計	
		報 酬	給 料	地域手当	期末手当			
長 等	4		43,500	4,350	20,576	68,426	11,575	80,001
補 正 後	議 員	47	457,021		194,209	651,230	147,044	798,274
	その他の 特別職		2,692,958	17,130	8,103	2,719,904	620,176	3,340,080
	計		3,149,979	60,630	222,888	3,439,560	778,795	4,218,355
長 等	4		43,500	4,350	20,576	68,426	11,575	80,001
補 正 前	議 員	47	457,021		194,209	651,230	147,044	798,274
	その他の 特別職		2,792,665	17,130	8,103	2,819,611	634,572	3,454,183
	計		3,249,686	60,630	222,888	3,539,267	793,191	4,332,458
比 較	長 等							
	議 員							
	その他の 特別職		△ 99,707			△ 99,707	△ 14,396	△ 114,103
	計		△ 99,707			△ 99,707	△ 14,396	△ 114,103

2 一般職

(1) 総括

(単位 千円)

区分	職員数 (人)	給 与 費			共 済 費	合 計
		給 料	職員手当等	計		
補正後	4,901 (607)	20,096,952	18,943,904	39,040,856	7,376,502	46,417,358
補正前	4,901 (607)	20,108,484	18,822,751	38,931,235	7,376,502	46,307,737
比 較		△11,532	121,153	109,621		109,621

(注) () 内は再任用短時間勤務職員・任期付短時間勤務職員で一般職職員の外数

(単位 千円)

職員手当等の内訳	区分	管 理 職 当	扶 養 手 当	地 域 手 当	初 任 給 与 手 当	住 居 手 当	通 勤 手 当	単 身 赴 任 手 当	児 童 手 当
	補正後	515,886	559,857	2,149,396	45,491	333,973	762,132	11,476	303,642
	補正前	515,886	559,857	2,149,396	45,491	333,973	762,132	11,476	303,642
	比 較								

特 殊 勤 務 手 当	時 間 外 休 日 及 夜 間 勤 務 手 当	宿 日 直 当	管 理 職 員 特 別 勤 務 手 当	定 時 制 通 信 教 育 手 当	産 業 教 育 手 当	義 務 教 育 特 別 手 当	期 末 勤 勉 手 当	退 職 手 当
176,321	1,970,252	6,701	9,975	15,682	7,980	15,340	8,285,482	3,774,318
176,321	1,914,326	6,701	9,975	15,682	7,980	15,340	8,285,482	3,709,091
	55,926							65,227

(2) 給料及び職員手当等の増減額の明細

(単位 千円)

区 分	増減額	増減事由別内訳		説 明	備 考
給 料	△ 11,532	新陳代謝に伴う減少分	△ 11,532	新陳代謝に伴う所要減	
職員手当等	121,153	臨時業務等に伴う増加分	55,926	臨時業務等に伴う所要増	時間外休日及び夜間勤務手当 55,926
		退職者数の増による増加分 (教職員分)	65,227	退職者数の増に伴う所要増	退職手当 65,227

地方債の平成26年度末及び
並びに平成28年度末における

区 分	平成26年度末 現在高	平成27年度末 現在高	平成28
			平成28年度 補正前
1. 普通債	218,725,115	226,082,790	31,257,400
(1) 土木	94,652,185	95,280,968	16,165,000
(2) 農林水産	1,548,950	1,283,086	25,800
(3) 教育	29,837,457	29,956,349	7,818,600
(4) 公営住宅	12,689,352	13,208,537	988,300
(5) 庁舎	11,406,684	10,710,204	1,047,200
(6) 民生	11,822,516	12,158,044	1,881,900
(7) 衛生	35,610,642	41,945,710	639,600
(8) 消防	5,207,596	6,099,689	1,559,400
(9) その他	15,949,733	15,440,203	1,131,600
2. 災害復旧事業債	598	382	
(1) 土木	598	382	
3. その他債	195,668,073	210,470,542	22,200,000
(1) 住民税等減税補てん債	7,342,390	6,405,454	
(2) 臨時税収補てん債	908,853	563,424	
(3) 臨時財政対策債	160,184,333	178,751,369	21,700,000
(4) 退職手当債	17,432,497	16,350,295	500,000
(5) 第三セクター等 改革推進債	9,800,000	8,400,000	
合計	414,393,786	436,553,714	53,457,400

平成27年度末における現在高
現在高の見込みに関する調書

(単位 千円)

年 度 中 増 減 見 込			平成28年度末現在高見込額	
中起債見込額	平成28年度中元金償還見込額		補 正 前	補 正 後
補 正 後	補 正 前	補 正 後		
30,534,400	15,313,463	15,335,027	242,026,727	241,282,163
12,339,600	5,838,201	5,838,201	105,607,767	101,782,367
25,800	146,359	146,359	1,162,527	1,162,527
10,741,900	2,569,381	2,569,381	35,205,568	38,128,868
991,000	1,066,454	1,066,454	13,130,383	13,133,083
1,047,200	892,514	892,514	10,864,890	10,864,890
1,881,900	643,633	643,633	13,396,311	13,396,311
639,600	3,069,741	3,071,190	39,515,569	39,514,120
1,559,400	513,248	533,363	7,145,841	7,125,726
1,308,000	573,932	573,932	15,997,871	16,174,271
	220	220	162	162
	220	220	162	162
22,200,000	10,853,719	10,885,890	221,816,823	221,784,652
	1,351,295	1,357,484	5,054,159	5,047,970
	352,950	352,950	210,474	210,474
21,700,000	6,585,605	6,611,587	193,865,764	193,839,782
500,000	1,163,869	1,163,869	15,686,426	15,686,426
	1,400,000	1,400,000	7,000,000	7,000,000
52,734,400	26,167,402	26,221,137	463,843,712	463,066,977

平成 28 年度堺市都市開発資金 特別会計補正予算（第 1 号）

平成 28 年度堺市の都市開発資金特別会計補正予算（第 1 号）は、次に定めるところによる。

- 1 歳入歳出予算の総額に歳入歳出それぞれ 93, 139 千円を追加し、歳入歳出予算の総額を歳入歳出それぞれ 514, 343 千円とする。
- 2 歳入歳出予算の補正の款項の区分及び当該区分ごとの金額並びに補正後の歳入歳出予算の金額は、「第 1 表 歳入歳出予算補正」による。

第 1 表 歳入歳出予算補正

歳 入

(単位 千円)

款	項	補正前の額	補正額	計
1 財 産 収 入		360,000	93,139	453,139
	1 財 産 売 払 収 入	360,000	93,139	453,139
歳 入 合 計		421,204	93,139	514,343

歳 出

(単位 千円)

款	項	補正前の額	補正額	計
2 諸 支 出 金		360,000	93,139	453,139
	1 一 般 会 計 繰 出	360,000	93,139	453,139
歳 出 合 計		421,204	93,139	514,343

歳入歳出補正予算

歳入

款	項 目	補正前の額	補正額	計
1	財産収入	360,000	93,139	453,139
1	財産売払収入	360,000	93,139	453,139
1	不動産売払収入	360,000	93,139	453,139
	歳入合計	421,204	93,139	514,343

事 項 別 明 細 書

(単位 千円)

節		説 明	
区 分	金 額		
土地・建物売払収入	93,139	土地・建物売払収入	93,139

歳 出

款	項 目	補正前の額	補正額	計	補正額の財源内訳	
					特定財源	一般財源
2	諸 支 出 金	360,000	93,139	453,139	国府支出金 地方債 その他 93,139	
	1 一般会計繰出	360,000	93,139	453,139	国府支出金 地方債 その他 93,139	
	1 一般会計繰出	360,000	93,139	453,139	国府支出金 地方債 その他 93,139	
	歳 出 合 計	421,204	93,139	514,343	93,139	

(単位 千円)

節		説明
区分	金額	
28 繰 出 金	93,139	一般会計繰出 93,139

平成 28 年度堺市国民健康保険事業 特別会計補正予算（第 3 号）

平成 28 年度堺市の国民健康保険事業特別会計補正予算（第 3 号）は、次に定めるところによる。

（歳入歳出予算の補正）

- 第 1 条 歳入歳出予算の総額から歳入歳出それぞれ 122, 174 千円を減額し、歳入歳出予算の総額を歳入歳出それぞれ 117, 022, 901 千円とする。
- 2 歳入歳出予算の補正の款項の区分及び当該区分ごとの金額並びに補正後の歳入歳出予算の金額は、「第 1 表 歳入歳出予算補正」による。

（債務負担行為の補正）

- 第 2 条 債務負担行為の補正は、「第 2 表 債務負担行為補正」による。

第 1 表 歳入歳出予算補正

歳 入 (単位 千円)

款	項	補正前の額	補正額	計
3 国庫支出金		22,447,182	35,668	22,482,850
	2 国庫補助金	5,620,025	35,668	5,655,693
8 繰入金		11,589,775	△156,242	11,433,533
	1 他会計繰入金	10,289,775	△156,242	10,133,533
9 諸収入		27,572,907	△1,600	27,571,307
	4 雑入	27,474,293	△1,600	27,472,693
歳入合計		117,145,075	△122,174	117,022,901

歳 出 (単位 千円)

款	項	補正前の額	補正額	計
1 総務費		1,605,498	△79,200	1,526,298
	1 総務管理費	1,605,453	△79,200	1,526,253
2 保険給付費		114,373,213	△64,702	114,308,511
	1 療養諸費	61,561,625	△92,135	61,469,490
	3 給付諸費	44,158,498	27,433	44,185,931
3 保健施設費		770,871	21,728	792,599
	1 特定健康診査等事業費	526,249	△2,974	523,275
	2 保健施設費	244,622	24,702	269,324
歳出合計		117,145,075	△122,174	117,022,901

第 2 表 債務負担行為補正

(変更)

(単位 千円)

事項	補正前		補正後	
	期間	限度額	期間	限度額
派遣労働者管理業務	平成 28 ～ 30 年度	23,000	平成 28 ～ 30 年度	87,000

歳入歳出補正予算

歳入

款	項 目	補正前の額	補正額	計
2	国庫補助金	5,620,025	35,668	5,655,693
	3 国民健康保険制度関係業務 準備事業費補助金		35,668	35,668

歳入

款	項 目	補正前の額	補正額	計
	1 他会計繰入金	10,289,775	△ 156,242	10,133,533
	1 一般会計繰入金	10,289,775	△ 156,242	10,133,533

歳入

款	項 目	補正前の額	補正額	計
	4 雑入	27,474,293	△ 1,600	27,472,693
	3 雑入	198,654	△ 1,600	197,054
	歳入合計	117,145,075	△ 122,174	117,022,901

事 項 別 明 細 書

(単位 千円)

節			
区 分	金 額	説	明
国民健康保険制度関係業務 準備事業費補助金	35,668	国民健康保険制度関係業務 準備事業費補助金	35,668

(単位 千円)

節			
区 分	金 額	説	明
一般会計繰入金	△ 156,242	一般会計繰入金	△ 156,242

(単位 千円)

節			
区 分	金 額	説	明
雑入	△ 1,600	生活習慣病重症化予防検証事業収入	△ 1,600

歳出

款	項	目	補正前の額	補正額	計	補正額の財源内訳	
						特定財源	一般財源
1	総	務費	1,605,498	△79,200	1,526,298	国府支出金 35,668 地方債 その他	△114,868
1	総	務管理費	1,605,453	△79,200	1,526,253	国府支出金 35,668 地方債 その他	△114,868
1	一	般管理費	1,597,690	△79,200	1,518,490	国府支出金 35,668 地方債 その他	△114,868

歳出

款	項	目	補正前の額	補正額	計	補正額の財源内訳	
						特定財源	一般財源
2	保	険給付費	114,373,213	△64,702	114,308,511		△64,702
1	療	養諸費	61,561,625	△92,135	61,469,490		△92,135
2	退	職被保険者等 療養給付費	1,574,167	△92,135	1,482,032		△92,135
3	給	付諸費	44,158,498	27,433	44,185,931		27,433
1	出	産育児一時金	504,000	△60,000	444,000		△60,000
9	高	額医療費共 事業拠出金	2,890,365	87,433	2,977,798		87,433

(単位 千円)

節		金額	説明	
区分				
1 報	酬	△26,000	健康福祉局人件費	△7,000
4 共 濟	費	△7,000	一般管理費 (本庁)	△36,200
11 需 用	費	△6,000	一般管理費 (堺区)	△3,000
12 役 務	費	△14,000	一般管理費 (中区)	△8,000
13 委 託	料	△26,200	一般管理費 (西区)	△2,000
			一般管理費 (南区)	△20,000
			一般管理費 (北区)	△3,000

(単位 千円)

節		金額	説明	
区分				
19 負 担 金、補 助 及 び 交 付 金		△92,135	退職被保険者等療養給付費	△92,135
19 負 担 金、補 助 及 び 交 付 金		△60,000	出産育児一時金	△60,000
19 負 担 金、補 助 及 び 交 付 金		87,433	高額医療費共同事業拠出金	87,433

歳 出		補正前の額	補正額	計	補正額の財源内訳	
項	目				特定財源	一般財源
3	保 健 施 設 費	770,871	21,728	792,599	国府支出金 地方債 その他 △1,600	23,328
1	特定健康診査等事業費	526,249	△2,974	523,275	国府支出金 地方債 その他 △1,600	△1,374
1	特定健康診査等事業費	526,249	△2,974	523,275	国府支出金 地方債 その他 △1,600	△1,374
2	保 健 施 設 費	244,622	24,702	269,324		24,702
1	保 健 施 設 費	244,622	24,702	269,324		24,702
歳 出 合 計		117,145,075	△122,174	117,022,901	34,068	△156,242

(単位 千円)

節			
区 分	金 額	説 明	
1 報 酬	100	特定保健指導事業 (本庁)	△2,974
7 賃 金	△3,074		
19 負 担 金 、 補 助 及 び 交 付 金	24,702	保健施設費	24,702

給 与 費 明 細 書

1 特別職

(単位 千円)

区 分	職員数 (人)	給 与 費					共 済 費	合 計
		報 酬	給 料	地域手当	期末手当	計		
補 正 後	長 等							
	議 員							
	その他の 特別職	79,428				79,428	15,345	94,773
	計	79,428				79,428	15,345	94,773
補 正 前	長 等							
	議 員							
	その他の 特別職	105,328				105,328	20,245	125,573
	計	105,328				105,328	20,245	125,573
比 較	長 等							
	議 員							
	その他の 特別職	△ 25,900				△ 25,900	△ 4,900	△ 30,800
	計	△ 25,900				△ 25,900	△ 4,900	△ 30,800

2 一般職

(単位 千円)

区 分	職員数 (人)	給 与 費			共 済 費	合 計
		給 料	職員手当等	計		
補正後	83 (11)	331,536	215,576	547,112	113,265	660,377
補正前	83 (11)	331,536	215,576	547,112	115,365	662,477
比 較					△2,100	△2,100

(注) () 内は再任用短時間勤務職員・任期付短時間勤務職員で一般職職員の外数

(単位 千円)

職員 手当等 の内訳	区 分	管理職手当	扶養手当	地域手当	住居手当	通勤手当	児童手当	特殊勤務 手当	時間外休日 及夜間勤務 手当	期 末 勤 勉 手 当
		補正後	840	6,858	34,425	6,638	14,694	2,820	591	15,072
補正前	840	6,858	34,425	6,638	14,694	2,820	591	15,072	133,638	
比 較										

債務負担行為で平成29年度以降に
支出額及び平成28年度以降の

事 項	限 度 額		平成27年度末 までの支出額		平成28年度以降の	
			金 額		期 間	
	補正前	補正後	補正前	補正後	補正前	補正後
派遣労働者管理業務	23,000	87,000			28～30	28～30

わたるものについての平成27年度末までの
支出予定額等に関する調書

(単位 千円)

支出予定額		左の財源内訳							
金額		特定財源						一般財源	
補正前	補正後	国府支出金		地方債		その他		補正前	補正後
		補正前	補正後	補正前	補正後	補正前	補正後		
23,000	87,000							23,000	87,000

平成 28 年度堺市公共用地先行取得事業 特別会計補正予算（第 1 号）

平成 28 年度堺市の公共用地先行取得事業特別会計補正予算（第 1 号）は、次に定めるところによる。

（歳入歳出予算の補正）

第 1 条 歳入歳出予算の総額から歳入歳出それぞれ 2,494,800 千円を減額し、歳入歳出予算の総額を歳入歳出それぞれ 4,808,503 千円とする。

2 歳入歳出予算の補正の款項の区分及び当該区分ごとの金額並びに補正後の歳入歳出予算の金額は、「第 1 表 歳入歳出予算補正」による。

（繰越明許費）

第 2 条 地方自治法第 213 条第 1 項の規定により、翌年度に繰り越して使用することができる経費は、「第 2 表 繰越明許費」による。

（地方債の補正）

第 3 条 地方債の補正は、「第 3 表 地方債補正」による。

第 1 表 歳入歳出予算補正

歳 入

(単位 千円)

款	項	補正前の額	補正額	計
1 財 産 収 入		1,581,781	△662,100	919,681
	1 財 産 売 払 収 入	1,581,781	△662,100	919,681
2 繰 入 金		1,053,422	△40,000	1,013,422
	1 他 会 計 繰 入 金	1,053,422	△40,000	1,013,422
3 市 債		4,668,100	△1,792,700	2,875,400
	1 市 債	4,668,100	△1,792,700	2,875,400
歳 入 合 計		7,303,303	△2,494,800	4,808,503

歳 出

(単位 千円)

款	項	補正前の額	補正額	計
1 公 共 用 地 先 行 費 取 得 事 業 費		4,668,100	△1,792,700	2,875,400
	1 公 共 用 地 先 行 費 取 得 事 業 費	4,668,100	△1,792,700	2,875,400
2 公 債 費		1,053,422	△40,000	1,013,422
	1 公 債 費	1,053,422	△40,000	1,013,422
3 諸 支 出 金		1,581,781	△662,100	919,681
	1 一 般 会 計 繰 出	1,581,781	△662,100	919,681
歳 出 合 計		7,303,303	△2,494,800	4,808,503

第2表 繰越明許費

(単位 千円)

款	項	事業名	金額
1 公共用地先行 取得事業費			615,000
	1 公共用地先行 取得事業費		615,000
		街 路 事 業	223,000
		連 続 立 体 交 差 事 業	106,000
		公 園 整 備 事 業	286,000
合		計	615,000

第 3 表 地 方 債 補 正

(変更)

(単位 千円)

起 債 の 目 的	補 正 前	補 正 後
	限 度 額	限 度 額
公 共 用 地 先 行 取 得 事 業	4,668,100	2,875,400

歳入歳出補正予算

歳入

款	項		補正前の額	補正額	計
	目				
1	財	産 収 入	1,581,781	△662,100	919,681
	1	財 産 売 払 収 入	1,581,781	△662,100	919,681
		1 不 動 産 売 払 収 入	1,581,781	△662,100	919,681

歳入

款	項		補正前の額	補正額	計
	目				
2	繰	入 金	1,053,422	△40,000	1,013,422
	1	他 会 計 繰 入 金	1,053,422	△40,000	1,013,422
		1 一 般 会 計 繰 入 金	1,053,422	△40,000	1,013,422

歳入

款	項		補正前の額	補正額	計
	目				
3	市	債	4,668,100	△1,792,700	2,875,400
	1	市 債	4,668,100	△1,792,700	2,875,400
		1 公 共 用 地 先 行 取 得 事 業 債	4,668,100	△1,792,700	2,875,400
	歳 入 合 計		7,303,303	△2,494,800	4,808,503

事項別明細書

(単位 千円)

節		説明	
区分	金額		
土地・建物売払収入	△662,100	土地・建物売払収入	△662,100

(単位 千円)

節		説明	
区分	金額		
一般会計繰入金	△40,000	一般会計繰入金	△40,000

(単位 千円)

節		説明	
区分	金額		
公共用地先行取得事業債	△1,792,700	公共用地先行取得事業債	△1,792,700

歳 出

款 項 目	補正前の額	補正額	計	補正額の財源内訳	
				特定財源	一般財源
1 公共用地先行 取得事業費	4,668,100	△1,792,700	2,875,400	国府支出金 地方債 △1,792,700 その他	
1 公共用地先行 取得事業費	4,668,100	△1,792,700	2,875,400	国府支出金 地方債 △1,792,700 その他	
1 公共用地先行 取得事業費	4,668,100	△1,792,700	2,875,400	国府支出金 地方債 △1,792,700 その他	

(単位 千円)

節			
区分	金額	説明	
17 公有財産購入費	△1,369,400	百舌鳥古墳群ガイダンス施設等整備事業	△84,000
22 補償、補填及び賠償金	△423,300	一般道路新設改良	△216,100
		交通安全施設設置(道路整備課)	△136,800
		鳳上線	△92,400
		大仙公園整備事業	△872,500
		臨海部活性化推進事業	△86,500
		原池公園事業	△87,800
		都市公園整備事業	△14,000
		密集住宅市街地整備事業(新湊地区)	△202,600

歳 出

款	項 目	補正前の額	補正額	計	補正額の財源内訳	
					特定財源	一般財源
2	公債費	1,053,422	△40,000	1,013,422		△40,000
	1 公債費	1,053,422	△40,000	1,013,422		△40,000
	2 利子	56,872	△40,000	16,872		△40,000

歳 出

款	項 目	補正前の額	補正額	計	補正額の財源内訳	
					特定財源	一般財源
3	諸支出金	1,581,781	△662,100	919,681	国府支出金 地方債 その他 △662,100	
	1 一般会計繰出	1,581,781	△662,100	919,681	国府支出金 地方債 その他 △662,100	
	1 一般会計繰出	1,581,781	△662,100	919,681	国府支出金 地方債 その他 △662,100	
歳出合計		7,303,303	△2,494,800	4,808,503	△2,454,800	△40,000

(単位 千円)

節		区 分	金 額	説 明
区 分				
23 補償、補填及び賠償金			△40,000	償還利子 △40,000

(単位 千円)

節		区 分	金 額	説 明
区 分				
28 繰 出 金			△662,100	一般会計繰出金 (鳳地区整備室) △20,000 一般会計繰出金 (道路計画課) △80,000 一般会計繰出金 (連続立体推進課) △240,000 一般会計繰出金 (密集住宅市街地整備事業) △322,100

地方債の平成26年度末及び
並びに平成28年度末における

区 分	平成26年度末 現在高	平成27年度末 現在高	平成28
			平成28年度
			補正前
公共用地先行取得事業債	5,106,600	5,887,276	4,668,100

※本表については、平成27年度決算数値の確定に伴い修正を行った。

平成27年度末における現在高
現在高の見込みに関する調書

(単位 千円)

年度中増減見込		平成28年度末現在高見込額	
中起債見込額 補正後	平成28年度中 元金償還見込額	補正前	補正後
2,875,400	996,550	9,558,826	7,766,126

平成 28 年度堺市介護保険事業 特別会計補正予算（第 3 号）

平成 28 年度堺市の介護保険事業特別会計補正予算（第 3 号）は、次に定めるところによる。

- 1 歳入歳出予算の総額から歳入歳出それぞれ 4, 211, 500 千円を減額し、歳入歳出予算の総額を歳入歳出それぞれ 69, 145, 513 千円とする。
- 2 歳入歳出予算の補正の款項の区分及び当該区分ごとの金額並びに補正後の歳入歳出予算の金額は、「第1表 歳入歳出予算補正」による。



第 1 表 歳入歳出予算補正

歳 入 (単位 千円)

款	項	補正前の額	補正額	計
1 介護保険料		15,998,740	△955,586	15,043,154
	1 介護保険料	15,998,740	△955,586	15,043,154
2 国庫支出金		16,794,510	△1,001,704	15,792,806
	1 国庫負担金	13,197,080	△814,650	12,382,430
	2 国庫補助金	3,597,430	△187,054	3,410,376
3 府支出金		9,873,079	△560,750	9,312,329
	1 府負担金	9,629,622	△560,750	9,068,872
4 支払基金交付金		19,709,036	△1,184,960	18,524,076
	1 支払基金交付金	19,709,036	△1,184,960	18,524,076
6 繰入金		10,799,785	△508,500	10,291,285
	1 他会計繰入金	10,799,785	△508,500	10,291,285
歳 入 合 計		73,357,013	△4,211,500	69,145,513

歳 出 (単位 千円)

款	項	補正前の額	補正額	計
1 総務費		1,604,883	20,500	1,625,383
	1 総務管理費	1,604,883	20,500	1,625,383
2 保険給付費		70,236,044	△4,232,000	66,004,044
	1 介護・予防サービス等諸費	66,626,740	△4,348,000	62,278,740
	2 高額介護サービス等費	1,574,105	112,000	1,686,105
	3 高額医療合算介護サービス等費	206,112	△21,000	185,112
	4 特定入所者介護サービス等費	1,829,087	25,000	1,854,087
歳 出 合 計		73,357,013	△4,211,500	69,145,513

歳入歳出補正予算

歳入

款	項	目	補正前の額	補正額	計
1	介護保険料		15,998,740	△ 955,586	15,043,154
	1	介護保険料	15,998,740	△ 955,586	15,043,154
		1第1号被保険者介護保険料	15,998,740	△ 955,586	15,043,154

歳入

款	項	目	補正前の額	補正額	計
2	国庫支出金		16,794,510	△ 1,001,704	15,792,806
	1	国庫負担金	13,197,080	△ 814,650	12,382,430
		1介護給付費負担金	13,197,080	△ 814,650	12,382,430
	2	国庫補助金	3,597,430	△ 187,054	3,410,376
		1調整交付金	3,104,427	△ 187,054	2,917,373

歳入

款	項	目	補正前の額	補正額	計
3	府支出金		9,873,079	△ 560,750	9,312,329
	1	府負担金	9,629,622	△ 560,750	9,068,872
		1介護給付費負担金	9,629,622	△ 560,750	9,068,872

事項別明細書

(単位 千円)

節		金額	説明
区分			
現	年 分	△ 955,586	現年度分 △ 955,586

(単位 千円)

節		金額	説明
区分			
現	年 度 分	△ 814,650	介護給付費負担金 △ 814,650
現	年 度 分	△ 187,054	調整交付金 △ 187,054

(単位 千円)

節		金額	説明
区分			
現	年 度 分	△ 560,750	介護給付費負担金 △ 560,750

歳入

款	項	目	補正前の額	補正額	計					
4	支	払	基金	交付	金	19,709,036	△ 1,184,960	18,524,076		
1	支	払	基金	交付	金	19,709,036	△ 1,184,960	18,524,076		
1	介	護	給	付	費	交付	金	19,666,084	△ 1,184,960	18,481,124

歳入

款	項	目	補正前の額	補正額	計					
6	繰	入	繰	入	金	10,799,785	△ 508,500	10,291,285		
1	他	会	計	繰	入	金	10,799,785	△ 508,500	10,291,285	
1	一	般	会	計	繰	入	金	10,799,785	△ 508,500	10,291,285
歳入合計			73,357,013	△ 4,211,500	69,145,513					

(単位 千円)

節		説明
区分	金額	
現年度分	△ 1,184,960	介護給付費交付金 △ 1,184,960

(単位 千円)

節		説明
区分	金額	
一般会計繰入金	△ 508,500	一般会計繰入金 △ 508,500

歳 出

歳款	項 目	補正前の額	補正額	計	補正額の財源内訳	
					特定財源	一般財源
1	総務費	1,604,883	20,500	1,625,383		20,500
	1 総務管理費	1,604,883	20,500	1,625,383		20,500
	1 一般管理費	926,587	16,500	943,087		16,500
	3 介護認定費	493,420	4,000	497,420		4,000

歳 出

歳款	項 目	補正前の額	補正額	計	補正額の財源内訳	
					特定財源	一般財源
2	保険給付費	70,236,044	△4,232,000	66,004,044	国府支出金 △1,562,454 地方債 その他 △1,184,960	△1,484,586
	1 介護・予防サービス等諸費	66,626,740	△4,348,000	62,278,740	国府支出金 △1,605,281 地方債 その他 △1,217,440	△1,525,279
	1 居宅介護サービス給付費	33,970,763	△2,870,000	31,100,763	国府支出金 △1,059,604 地方債 その他 △803,600	△1,006,796
	2 地域密着型介護サービス給付費	8,041,762	14,000	8,055,762	国府支出金 5,168 地方債 その他 3,920	4,912
	3 施設介護サービス給付費	15,173,354	△660,000	14,513,354	国府支出金 △243,672 地方債 その他 △184,800	△231,528

(単位 千円)

節		金額	説明
区分			
3 職 員 手 当 等	16,500	堺区役所人件費	2,000
		南区役所人件費	3,000
		北区役所人件費	11,500
12 役 務 費	4,000	介護認定事業 (本庁)	4,000

(単位 千円)

節		金額	説明
区分			
19 負 担 金、補 助 及 び 交 付 金	△2,870,000	居宅介護サービス給付費	△2,870,000
19 負 担 金、補 助 及 び 交 付 金	14,000	地域密着型介護サービス給付費	14,000
19 負 担 金、補 助 及 び 交 付 金	△660,000	施設介護サービス給付費	△660,000

歳 出

歳款 項 目	補正前の額	補正額	計	補正額の財源内訳	
				特定財源	一般財源
4 居宅介護福祉 用具購入等費	403,880	△121,000	282,880	国府支出金 △44,673 地方債 その他 △33,880	△42,447
5 居宅介護サービス 計画給付費	3,548,638	50,000	3,598,638	国府支出金 18,460 地方債 その他 14,000	17,540
6 介護予防 サービス給付費	4,522,233	△734,000	3,788,233	国府支出金 △270,992 地方債 その他 △205,520	△257,488
7 地域密着型介護予防 サービス給付費	23,989	4,000	27,989	国府支出金 1,476 地方債 その他 1,120	1,404
8 介護予防福祉 用具購入等費	234,529	△28,000	206,529	国府支出金 △10,337 地方債 その他 △7,840	△9,823
9 介護予防サービス 計画給付費	637,882	1,000	638,882	国府支出金 369 地方債 その他 280	351
10 審査支払手数料	69,710	△4,000	65,710	国府支出金 △1,476 地方債 その他 △1,120	△1,404

(単位 千円)

節		説明	
区 分	金 額		
19 負担金、補助及び 交 付 金	△121,000	居宅介護福祉用具購入等費	△121,000
19 負担金、補助及び 交 付 金	50,000	居宅介護サービス計画給付費	50,000
19 負担金、補助及び 交 付 金	△734,000	介護予防サービス給付費	△734,000
19 負担金、補助及び 交 付 金	4,000	地域密着型介護予防サービス給付費	4,000
19 負担金、補助及び 交 付 金	△28,000	介護予防福祉用具購入等費	△28,000
19 負担金、補助及び 交 付 金	1,000	介護予防サービス計画給付費	1,000
12 役 務 費	△4,000	審査支払手数料	△4,000

歳 出

歳 款	項 目	補正前の額	補正額	計	補正額の財源内訳	
					特定財源	一般財源
2	高額介護サービス等費	1,574,105	112,000	1,686,105	国府支出金 41,350 地方債 その他 31,360	39,290
1	高額介護サービス等費	1,574,105	112,000	1,686,105	国府支出金 41,350 地方債 その他 31,360	39,290
3	高額医療合算介護サービス等費	206,112	△21,000	185,112	国府支出金 △7,753 地方債 その他 △5,880	△7,367
1	高額医療合算介護サービス等費	206,112	△21,000	185,112	国府支出金 △7,753 地方債 その他 △5,880	△7,367
4	特定入所者介護サービス等費	1,829,087	25,000	1,854,087	国府支出金 9,230 地方債 その他 7,000	8,770
1	特定入所者介護サービス等費	1,829,087	25,000	1,854,087	国府支出金 9,230 地方債 その他 7,000	8,770
歳 出 合 計		73,357,013	△4,211,500	69,145,513	△2,747,414	△1,464,086

(単位 千円)

節			
区 分	金 額	説 明	
19 負担金、補助及び 交 付 金	112,000	高額介護サービス等費	112,000
19 負担金、補助及び 交 付 金	△21,000	高額医療合算介護サービス等費	△21,000
19 負担金、補助及び 交 付 金	25,000	特定入所者介護サービス等費	25,000

給 与 費 明 細 書

1 一般職

(1) 総括

(単位 千円)

区 分	職員数 (人)	給 与 費			共 済 費	合 計
		給 料	職員手当等	計		
補正後	61 (7)	240,814	190,468	431,282	86,161	517,443
補正前	61 (7)	240,814	173,968	414,782	86,161	500,943
比 較			16,500	16,500		16,500

(注) () 内は再任用短時間勤務職員・任期付短時間勤務職員で一般職職員の外数

(単位 千円)

職員 手当等 の内訳	区 分	管理職手当	扶養手当	地域手当	住居手当	通勤手当	児童手当	時間外休日 及 夜間勤務手当	期 末 勤 勉 手 当
	補正後	840	3,114	24,476	2,837	10,188	2,460	44,536	102,017
	補正前	840	3,114	24,476	2,837	10,188	2,460	28,036	102,017
	比 較							16,500	

(2) 給料及び職員手当等の増減額の明細

(単位 千円)

区 分	増減額	増減事由別内訳		説 明	備 考
職員手当等	16,500	臨時業務等に伴う 増加分	16,500	臨時業務等に伴 う所要増	時間外休日及び 夜間勤務手当 16,500

平成 28 年度堺市公債管理 特別会計補正予算（第 1 号）

平成 28 年度堺市の公債管理特別会計補正予算（第 1 号）は、次に定めるところによる。

- 1 歳入歳出予算の総額に歳入歳出それぞれ 810,735 千円を追加し、歳入歳出予算の総額を歳入歳出それぞれ 49,631,166 千円とする。
- 2 歳入歳出予算の補正の款項の区分及び当該区分ごとの金額並びに補正後の歳入歳出予算の金額は、「第 1 表歳入歳出予算補正」による。

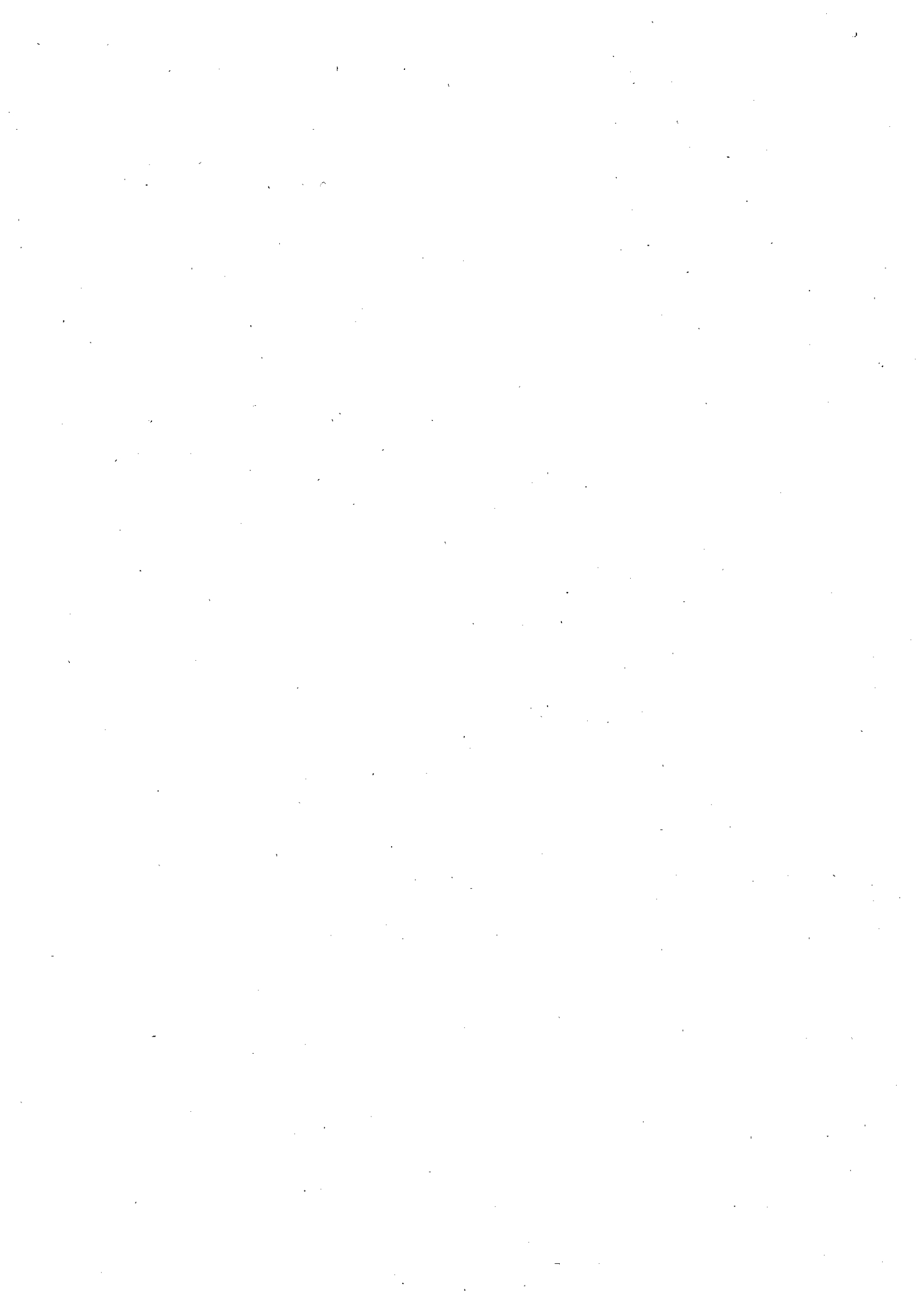

第 1 表 歳入歳出予算補正

歳 入

(単位 千円)

款	項	補正前の額	補正額	計
3 繰 入 金		37,984,860	810,735	38,795,595
	1 他 会 計 繰 入 金	32,018,060	3,110,735	35,128,795
	2 基 金 繰 入 金	5,966,800	△2,300,000	3,666,800
歳 入 合 計		48,820,431	810,735	49,631,166

歳 出

(単位 千円)

款	項	補正前の額	補正額	計
1 公 債 費		48,820,431	810,735	49,631,166
	1 公 債 費	48,820,431	810,735	49,631,166
歳 出 合 計		48,820,431	810,735	49,631,166

歳入歳出補正予算

歳入

款	項 目	補正前の額	補正額	計
3	繰入金	37,984,860	810,735	38,795,595
1	他会計繰入金	32,018,060	3,110,735	35,128,795
	1一般会計繰入金	32,018,060	3,110,735	35,128,795
2	基金繰入金	5,966,800	△ 2,300,000	3,666,800
1	減債基金繰入金	5,966,800	△ 2,300,000	3,666,800
	歳入合計	48,820,431	810,735	49,631,166

事項別明細書

(単位：千円)

節		説明	
区分	金額		
公債元金繰入金	2,353,735	公債元金繰入金	2,353,735
公債利子繰入金	△ 250,000	公債利子繰入金	△ 250,000
公債諸費繰入金	△ 43,000	公債諸費繰入金	△ 43,000
減債基金積立金繰入金	1,050,000	減債基金積立金繰入金	1,050,000
減債基金繰入金	△ 2,300,000	減債基金繰入金	△ 2,300,000

歳 出

款 項 目	補正前の額	補正額	計	補正額の財源内訳	
				特定財源	一般財源
1 公 債 費	48,820,431	810,735	49,631,166	国府支出金 地方債 その他 △2,300,000	3,110,735
1 公 債 費	48,820,431	810,735	49,631,166	国府支出金 地方債 その他 △2,300,000	3,110,735
1 元 金	36,802,502	53,735	36,856,237	国府支出金 地方債 その他 △2,300,000	2,353,735
2 利 子	5,241,519	△250,000	4,991,519		△250,000
3 公 債 諸 費	150,476	△43,000	107,476		△43,000
4 減 債 基 金	6,625,934	1,050,000	7,675,934		1,050,000
歳 出 合 計	48,820,431	810,735	49,631,166	△2,300,000	3,110,735

(単位 千円)

節		金額	説明	
区分				
23 償還金、利子及び 割引料	53,735	償還元金		53,735
23 償還金、利子及び 割引料	△250,000	償還利子		△250,000
12 役 務 費	△43,000	公募債発行事業		△43,000
25 積 立 金	1,050,000	減債基金		1,050,000

平成 28 年度堺市後期高齢者医療事業 特別会計補正予算（第 2 号）

平成 28 年度堺市の後期高齢者医療事業特別会計補正予算(第 2 号)は、次に定めるところによる。

- 1 歳入歳出予算の総額に歳入歳出それぞれ 55,948 千円を追加し、歳入歳出予算の総額を歳入歳出それぞれ 10,545,557 千円とする。
- 2 歳入歳出予算の補正の款項の区分及び当該区分ごとの金額並びに補正後の歳入歳出予算の金額は、「第1表 歳入歳出予算補正」による。

第 1 表 歳入歳出予算補正

歳 入 (単位 千円)

款	項	補正前の額	補正額	計
1 後期高齢者医療 保険料		8,168,013	95,012	8,263,025
	1 後期高齢者医療保険料	8,168,013	95,012	8,263,025
4 繰入金		2,298,250	△39,064	2,259,186
	1 他会計繰入金	2,298,250	△39,064	2,259,186
歳入合計		10,489,609	55,948	10,545,557

歳 出 (単位 千円)

款	項	補正前の額	補正額	計
1 総務費		185,084	△6,615	178,469
	1 総務管理費	185,039	△6,615	178,424
2 後期高齢者医療 広域連合納付金		10,284,525	62,563	10,347,088
	1 後期高齢者医療 広域連合納付金	10,284,525	62,563	10,347,088
歳出合計		10,489,609	55,948	10,545,557

歳入歳出補正予算

歳入

款	項 目	補正前の額	補正額	計
	1 後期高齢者医療保険料	8,168,013	95,012	8,263,025
	1 後期高齢者医療保険料	8,168,013	95,012	8,263,025

歳入

款	項 目	補正前の額	補正額	計
	1 他会計繰入金	2,298,250	△ 39,064	2,259,186
	1 一般会計繰入金	2,298,250	△ 39,064	2,259,186
歳入合計		10,489,609	55,948	10,545,557

事 項 別 明 細 書

(単位 千円)

節		金 額	説 明
区 分			
現 年 分	96,429	現年度分	99,658
		過年度分	△ 3,229
滞 納 繰 越 分	△ 1,417	滞納繰越分	△ 1,417

(単位 千円)

節		金 額	説 明
区 分			
事 務 費 繰 入 金	△ 16,870	事務費繰入金	△ 16,870
保 険 基 盤 安 定 繰 入 金	△ 22,194	保険基盤安定繰入金	△ 22,194

歳出

歳款 項 目	補正前の額	補正額	計	補正額の財源内訳	
				特定財源	一般財源
1 総務費	185,084	△6,615	178,469		△6,615
1 総務管理費	185,039	△6,615	178,424		△6,615
1 一般管理費	185,039	△6,615	178,424		△6,615

歳出

歳款 項 目	補正前の額	補正額	計	補正額の財源内訳	
				特定財源	一般財源
2 後期高齢者医療 広域連合納付金	10,284,525	62,563	10,347,088		62,563
1 後期高齢者医療 広域連合納付金	10,284,525	62,563	10,347,088		62,563
1 後期高齢者医療 広域連合納付金	10,284,525	62,563	10,347,088		62,563
歳出合計	10,489,609	55,948	10,545,557		55,948

(単位 千円)

節		金額	説明
区	分		
13	委託料	△6,615	一般管理費(本庁) △6,615

(単位 千円)

節		金額	説明
区	分		
19	負担金、補助及び交付金	62,563	後期高齢者医療広域連合納付金 62,563

平成 28 年度堺市水道事業会計補正予算（第 3 号）

（総 則）

第 1 条 平成 28 年度堺市水道事業会計補正予算（第 3 号）は、次に定めるところによる。

（業務の予定量）

第 2 条 業務の予定量を、次のとおり補正する。

	（既決予定量）	（補正予定量）	（ 計 ）
(1) 年間総給水量	94,346,000 m ³	1,679,000 m ³	96,025,000 m ³
(2) 1日平均給水量	258,500 m ³	4,600 m ³	263,100 m ³

（収益的収入及び支出）

第 3 条 収益的収入及び支出の予定額を、次のとおり補正する。

（科 目）	（既決予定額）	（補正予定額）	（ 計 ）
	収	入	
第 1 款 水道事業収益	17,626,649 千円	249,552 千円	17,876,201 千円
第 1 項 営業収益	16,379,231 千円	176,100 千円	16,555,331 千円
第 2 項 営業外収益	1,247,418 千円	58,952 千円	1,306,370 千円
第 3 項 特別利益	0 千円	14,500 千円	14,500 千円
	支	出	
第 1 款 水道事業費用	16,033,313 千円	189,501 千円	16,222,814 千円
第 1 項 営業費用	15,345,424 千円	185,000 千円	15,530,424 千円
第 2 項 営業外費用	647,689 千円	4,500 千円	652,189 千円
第 3 項 特別損失	10,200 千円	1 千円	10,201 千円

(資本的収入及び支出)

第4条 資本的収入及び支出の予定額を、次のとおり補正する。

(科 目)	(既決予定額)	(補正予定額)	(計)
	収	入	
第1款 資本的収入	4,645,632千円	24,581千円	4,670,213千円
第2項 補助金	200,625千円	△60,619千円	140,006千円
第3項 負担金及び分担金	504,407千円	83,300千円	587,707千円
第4項 固定資産売却代金	0千円	1,900千円	1,900千円
	支	出	
第1款 資本的支出	11,662,662千円	11,200千円	11,673,862千円
第1項 建設改良費	9,566,889千円	△14,000千円	9,552,889千円
第4項 補助金等返還金	0千円	25,200千円	25,200千円

(議会の議決を経なければ流用することのできない経費)

第5条 次に掲げる経費の金額を、次のとおり補正する。

	(既決予定額)	(補正予定額)	(計)
(1) 職員給与費	2,278,314千円	75,000千円	2,353,314千円

(他会計からの補助金)

第6条 児童手当等に係る経費に充当するため一般会計からこの会計へ補助を受ける金額を次のとおり補正する。

	(既決予定額)	(補正予定額)	(計)
	16,575千円	1,552千円	18,127千円

平成28年度 堺市水道事業会計補正予算実施計画

収益的収入及び支出

収 入

款	項	目	既決予定額 (千円)	補正予定額 (千円)	計 (千円)	備 考
1 水道事業 収 益			17,626,649	249,552	17,876,201	
	1 営業収益		16,379,231	176,100	16,555,331	
		1 給水収益	15,585,855	176,100	15,761,955	
	2 営業外収益		1,247,418	58,952	1,306,370	
		1 受取利息及び 配当金	8,175	9,700	17,875	
		2 他会計補助金	11,500	1,552	13,052	
		4 雑収益	68,867	47,700	116,567	
	3 特別利益		0	14,500	14,500	
		1 固定資産 売却益	0	13,500	13,500	
		2 過年度損 修正益	0	1,000	1,000	

支 出

款	項	目	既決予定額 (千円)	補正予定額 (千円)	計 (千円)	備 考
1 水道事業費			16,033,313	189,501	16,222,814	
	1 営業費用		15,345,424	185,000	15,530,424	
		1 原水及び浄水費	7,711,382	140,000	7,851,382	
		2 配水及び給水費	1,684,035	15,000	1,699,035	
		3 受託工事費	155,359	△19,500	135,859	
		4 業務費	1,055,692	△37,500	1,018,192	
		5 総係費	864,998	93,000	957,998	
		7 資産減耗費	238,566	△6,000	232,566	
	2 営業外費用		647,689	4,500	652,189	
		2 補償補填及び賠償金	1,200	4,500	5,700	
	3 特別損失		10,200	1	10,201	
		2 固定資産譲渡損	0	1	1	

資 本 的 収 入 及 び 支 出

収 入

款	項	目	既決予定額 (千円)	補正予定額 (千円)	計 (千円)	備 考
1 資本的収入			4,645,632	24,581	4,670,213	
	2 補助金		200,625	△60,619	140,006	
		1 国庫補助金	200,625	△60,619	140,006	
	3 負担金及び 分担金		504,407	83,300	587,707	
		1 他会計負担金	114,291	1,100	115,391	
		3 加 入 金	242,506	82,200	324,706	
	4 固定資産 売却代金		0	1,900	1,900	
		1 固定資産 売却代金	0	1,900	1,900	

支 出

款	項	目	既決予定額 (千円)	補正予定額 (千円)	計 (千円)	備 考
1 資本的支出			11,662,662	11,200	11,673,862	
	1 建設改良費		9,566,889	△14,000	9,552,889	
		2 固定資産 購入費	164,136	△14,000	150,136	
	4 補助金等 返還金		0	25,200	25,200	
		1 補助金等 返還金	0	25,200	25,200	

平成28年度 堺市水道事業補正予定キャッシュ・フロー計算書

(平成28年4月1日から平成29年3月31日まで)

	既決予定額	補正予定額	(単位 千円) 計
1 業務活動によるキャッシュ・フロー			
当年度純利益	1,148,793	60,051	1,208,844
退職給付引当金の増減額(△は減少)	7,000	72,000	79,000
受取利息及び受取配当金	△ 8,175	△ 9,700	△ 17,875
有形固定資産売却損益(△は益)	0	△ 13,500	△ 13,500
固定資産譲渡損	0	1	1
小計	4,302,844	108,852	4,411,696
利息及び配当金の受取額	8,175	9,700	17,875
業務活動によるキャッシュ・フロー	3,714,530	118,552	3,833,082
2 投資活動によるキャッシュ・フロー			
有形固定資産の取得による支出	△ 8,795,905	14,000	△ 8,781,905
国庫補助金による収入	200,625	△ 85,819	114,806
工事負担金等による収入	527,752	83,300	611,052
有形固定資産の売却による収入	0	15,400	15,400
投資活動によるキャッシュ・フロー	△ 8,726,196	26,881	△ 8,699,315
資金増加額(又は減少額)	△ 2,577,839	145,433	△ 2,432,406
資金期末残高	7,565,285	145,433	7,710,718

給 与 費 明 細 書

1 総括

区 分	給 与 費		合 計 (千円)	
	手当等 (千円)	計 (千円)		
既決予定額	損益勘定 支弁職員	697,343	1,484,325	1,760,484
	合 計	888,694	1,914,039	2,278,314
補正予定額	損益勘定 支弁職員	75,000	75,000	75,000
	合 計	75,000	75,000	75,000
計	損益勘定 支弁職員	772,343	1,559,325	1,835,484
	合 計	963,694	1,989,039	2,353,314

手当等の内訳	区 分	児童手当 (千円)	退職手当 (千円)
	補正後	19,575	226,720
	補正前	16,575	154,720
	比較	3,000	72,000

2 給料及び手当等の増減額の明細

区 分	増減額 (千円)	増減事由別内訳 (千円)		説明	備考
手当等	75,000	その他の増減分	75,000	当年度の人員配置等に伴う 所要増	児童手当 3,000千円 退職手当 72,000千円

平成28年度 堺市水道事業会計補正予算明細書

1 収益的収入及び支出

収 入

(単位 千円)

款・項	目	節	既決予定額	補正予定額	計	説 明
1 水道事業 収 益			17,626,649	249,552	17,876,201	
1 営業収益	1 給水収益		16,379,231	176,100	16,555,331	
		1 水道料金	15,585,855	176,100	15,761,955	収入増による増
			1,247,418	58,952	1,306,370	
2 営業外収益			1,247,418	58,952	1,306,370	
	1 受取利息及び 配当金		8,175	9,700	17,875	
		1 預金利息	6,210	10,800	17,010	
		2 貸付金利息	1,965	△1,100	865	
	2 他会計補助金		11,500	1,552	13,052	
		1 一般会計 補助金	11,500	1,552	13,052	
	4 雑収益		68,867	47,700	116,567	
		2 不用品 売却収益	6,447	4,900	11,347	
		3 受取損害 賠償金	1,060	4,000	5,060	
		4 その他雑収益	48,026	38,800	86,826	

款・項	目	節	既決予定額	補正予定額	計	説明
3 特別利益			0	14,500	14,500	
	1 固定資産 売却益		0	13,500	13,500	
		1 固定資産 売却益	0	13,500	13,500	
	2 過年度損益 修正益		0	1,000	1,000	
		1 過年度損益 修正益	0	1,000	1,000	
収入合計			17,626,649	249,552	17,876,201	

支 出

(単位 千円)

款・項	目	節	既決予定額	補正予定額	計	説明
1 水道事業 費			16,033,313	189,501	16,222,814	
1 営業費用			15,345,424	185,000	15,530,424	
	1 原水及び 浄水費		7,711,382	140,000	7,851,382	
		3 手当等	14,687	4,000	18,687	
		16 受水費	7,641,991	136,000	7,777,991	受水量増による増
	2 配水及び 給水費		1,684,035	15,000	1,699,035	
		3 手当等	160,249	15,000	175,249	
	3 受託工事費		155,359	△19,500	135,859	
		2 給料	36,443	500	36,943	
		28 委託料	69,470	△20,000	49,470	

款・項	目	節	既決予定額	補正予定額	計	説明
	4 業務費		1,055,692	△37,500	1,018,192	
		2 給料	194,740	△13,500	181,240	
		3 手当等	111,701	△19,000	92,701	
		4 法定福利費	63,468	△5,000	58,468	
	5 総係費		864,998	93,000	957,998	
		2 給料	221,487	13,000	234,487	
		3 手当等	134,594	3,000	137,594	
		4 法定福利費	75,899	5,000	80,899	
		5 退職給付費	154,720	72,000	226,720	
	7 資産減耗費		238,566	△6,000	232,566	
2 固定資産撤去費		12,000	△6,000	6,000		
2 営業外費用			647,689	4,500	652,189	
	2 補償補填及び賠償金		1,200	4,500	5,700	
		1 補償補填及び賠償金	1,200	4,500	5,700	
3 特別損失			10,200	1	10,201	
	2 固定資産譲渡損		0	1	1	
		1 固定資産譲渡損	0	1	1	
支出合計			16,033,313	189,501	16,222,814	

2 資本的収入及び支出

収 入

(単位 千円)

款・項	目	節	既決予定額	補正予定額	計	説明
1 資本的収入			4,645,632	24,581	4,670,213	
2 補助金			200,625	△60,619	140,006	
	1 国庫補助金		200,625	△60,619	140,006	
		1 水道施設整備補助金	200,625	△60,619	140,006	
3 負担金及び分担金			504,407	83,300	587,707	
	1 他会計負担金		114,291	1,100	115,391	
		1 他会計繰入金	114,291	1,100	115,391	
	3 加入金		242,506	82,200	324,706	
		1 加入金	242,506	82,200	324,706	
4 固定資産売却代金			0	1,900	1,900	
	1 固定資産売却代金		0	1,900	1,900	
		1 固定資産売却代金	0	1,900	1,900	
収入合計			4,645,632	24,581	4,670,213	

支 出

(単位 千円)

款・項	目	節	既決予定額	補正予定額	計	説明
1 資本的支出			11,662,662	11,200	11,673,862	
1 建設改良費			9,566,889	△14,000	9,552,889	
	2 固定資産 購入費		164,136	△14,000	150,136	
		1 量水器購入費	52,776	△14,000	38,776	
4 補助金等 返還金			0	25,200	25,200	
	1 補助金等 返還金		0	25,200	25,200	
		1 国庫補助金 返還金	0	24,100	24,100	
		2 工事負担金 返還金	0	1,100	1,100	
支 出 合 計			11,662,662	11,200	11,673,862	

平成 28 年度堺市下水道事業会計補正予算（第 3 号）

（総 則）

第 1 条 平成 28 年度堺市下水道事業会計補正予算（第 3 号）は、次に定めるところによる。

（業務の予定量）

第 2 条 業務の予定量を、次のとおり補正する。

	（既決予定額）	（補正予定額）	（ 計 ）
(1) 主な建設改良事業			
管きよ、ポンプ場及び			
下水処理場整備事業等	13,055,714 千円	△909,000 千円	12,146,714 千円

（収益的収入及び支出）

第 3 条 収益的収入及び支出の予定額を、次のとおり補正する。

（科 目）	（既決予定額）	（補正予定額）	（ 計 ）
	収	入	
第 1 款 下水道事業収益	30,765,586 千円	234,180 千円	30,999,766 千円
第 1 項 営 業 収 益	24,731,891 千円	12,000 千円	24,743,891 千円
第 2 項 営 業 外 収 益	6,009,797 千円	216,830 千円	6,226,627 千円
	支	出	
第 1 款 下水道事業費用	29,674,724 千円	161,000 千円	29,835,724 千円
第 1 項 営 業 費 用	23,407,985 千円	△67,800 千円	23,340,185 千円
第 2 項 営 業 外 費 用	5,814,339 千円	228,800 千円	6,043,139 千円

(資本的収入及び支出)

第4条 資本的収入及び支出の予定額を、次のとおり補正する。

(科目)	(既決予定額)	(補正予定額)	(計)
	収	入	
第1款 資本的収入	19,465,913千円	△891,940千円	18,573,973千円
第1項 企業債	13,242,300千円	△830,000千円	12,412,300千円
第4項 負担金及び分担金	141,754千円	△62,000千円	79,754千円
第7項 固定資産売却代金	0千円	60千円	60千円
	支	出	
第1款 資本的支出	29,662,499千円	△908,940千円	28,753,559千円
第1項 建設改良費	13,055,714千円	△909,000千円	12,146,714千円
第4項 基金繰出金	0千円	60千円	60千円

(企業債)

第5条 起債の限度額を、次のとおり補正する。

起債の目的	限度額	
	補正前	補正後
下水道事業	13,242,300千円	12,412,300千円

平成28年度 堺市下水道事業会計補正予算実施計画

収益的収入及び支出

収入

款	項	目	既決予定額 (千円)	補正予定額 (千円)	計 (千円)	備考
1 下水道事業 収 益			30,765,586	234,180	30,999,766	
	1 営業収益		24,731,891	12,000	24,743,891	
		3 負担金	197,817	9,000	206,817	
		4 その他営業収益	16,303	3,000	19,303	
	2 営業外収益		6,009,797	216,830	6,226,627	
		1 受取利息及び 配当金	462	2,860	3,322	
		2 補助金	3,000	△2,350	650	
		3 長期前受 戻金入	5,803,895	110,300	5,914,195	
		4 雑収益	202,440	106,020	308,460	
	3 特別利益		23,898	5,350	29,248	
		2 固定資産 売却益	0	350	350	
		3 過年度損 修正益	0	5,000	5,000	

支 出

款	項	目	既決予定額 (千円)	補正予定額 (千円)	計 (千円)	備 考	
1 下水道事業費			29,674,724	161,000	29,835,724		
	1 営業費用		23,407,985	△67,800	23,340,185		
		1 管きよ費	1,382,630	△130,000	1,252,630		
		2 ポンプ場費	657,826	△13,000	644,826		
		4 水質検査費	36,496	13,000	49,496		
		5 水質規制費	75,050	△11,000	64,050		
		6 普及促進費	448,016	△99,000	349,016		
		7 環境整備資金貸付事業費	13,932	4,000	17,932		
		9 総係費	665,988	△4,700	661,288		
		11 し尿処理費	73,420	7,900	81,320		
		12 減価償却費	14,922,447	160,000	15,082,447		
		13 資産減耗費	72,566	5,000	77,566		
		2 営業外費用		5,814,339	228,800	6,043,139	
			2 補償補填及び賠償金	1,200	△1,200	0	
			3 消費税及び地方消費税	296,853	230,000	526,853	

資 本 的 収 入 及 び 支 出

収 入

款	項	目	既決予定額 (千円)	補正予定額 (千円)	計 (千円)	備 考
1	資本的収入		19,465,913	△891,940	18,573,973	
	1	企業債	13,242,300	△830,000	12,412,300	
		1 建設企業債	8,180,900	△830,000	7,350,900	
	4	負担金及び 分担金	141,754	△62,000	79,754	
		1 下水道整備 負担金	141,754	△62,000	79,754	
	7	固定資産 売却代金	0	60	60	
		1 固定資産 売却代金	0	60	60	

支 出

款	項	目	既決予定額 (千円)	補正予定額 (千円)	計 (千円)	備 考
1	資本的支出		29,662,499	△908,940	28,753,559	
	1	建設改良費	13,055,714	△909,000	12,146,714	
		1 管きよ布設費	7,221,800	△600,000	6,621,800	
		3 処理場築造費	622,000	△300,000	322,000	
		5 築造総務費	394,822	7,000	401,822	
		6 受益者負担金 徴収業務費	79,682	△7,000	72,682	
		7 固定資産 購入費	38,321	△5,500	32,821	
		9 建設利息	5,185	△3,500	1,685	
	4	基金繰出金	0	60	60	
		1 基金繰出金	0	60	60	

平成28年度 堺市下水道事業補正予定キャッシュ・フロー計算書

(平成28年4月1日から平成29年3月31日まで)

	既決予定額	補正予定額	(単位 千円) 計
1 業務活動によるキャッシュ・フロー			
当年度純利益	523,529	303,180	826,709
減価償却費	14,922,447	160,000	15,082,447
固定資産除却費	32,566	45,000	77,566
長期前受金戻入額	<u>△5,803,895</u>	<u>△110,300</u>	<u>△5,914,195</u>
小計	<u>15,936,225</u>	<u>397,880</u>	<u>16,334,105</u>
業務活動によるキャッシュ・フロー	10,420,439	397,880	10,818,319
2 投資活動によるキャッシュ・フロー			
有形固定資産の取得による支出	△12,881,751	909,000	△11,972,751
有形固定資産の売却による収入	0	60	60
工事負担金等による収入	139,108	△62,000	77,108
その他投資活動による支出	0	△60	△60
投資活動によるキャッシュ・フロー	<u>△8,216,452</u>	<u>847,000</u>	<u>△7,369,452</u>
3 財務活動によるキャッシュ・フロー			
建設改良費等の財源に充てるための企業債による収入	13,242,300	△830,000	12,412,300
財務活動によるキャッシュ・フロー	<u>△2,081,776</u>	<u>△830,000</u>	<u>△2,911,776</u>
資金増加額(又は減少額)	<u>122,211</u>	<u>414,880</u>	<u>537,091</u>
資金期末残高	526,496	414,880	941,376

平成28年度 堺市下水道事業会計補正予算明細書

1 収益的収入及び支出

収 入

(単位 千円)

款・項	目	節	既決予定額	補正予定額	計	説 明
1	下水道事業	収益	30,765,586	234,180	30,999,766	
1	営業	収益	24,731,891	12,000	24,743,891	
	3	負担金	197,817	9,000	206,817	
		1 下水道処理	81,524	9,000	90,524	
		負担金				
	4	その他の	16,303	3,000	19,303	
		営業収益				
		2	15,563	3,000	18,563	
		その他の				
		営業収益				
2	営業外	収益	6,009,797	216,830	6,226,627	
	1	受取利息及び	462	2,860	3,322	
		配当金				
		1 預金利息	462	2,800	3,262	
		2 基金利息	0	60	60	
	2	補助金	3,000	△2,350	650	
		1 国庫補助金	3,000	△2,350	650	
	3	長期前受金戻入	5,803,895	110,300	5,914,195	
		1 国庫補助金	3,507,007	76,000	3,583,007	
		2 府補助金	74,043	600	74,643	
		3 工事負担金	760,033	3,000	763,033	
		4 受贈財産	1,288,862	26,300	1,315,162	
		評価額				
		5 受益者負担金	173,950	4,400	178,350	
	4	雑収益	202,440	106,020	308,460	
		2 その他雑収益	201,721	106,000	307,721	流泥事業負担金の還付等
		3 受取損害	0	20	20	
		賠償金				

款・項	目	節	既決予定額	補正予定額	計	説	明
3	特別利益		23,898	5,350	29,248		
	2	固定資産 売却益	0	350	350		
		1 固定資産 売却益	0	350	350		
	3	過年度損 修正益	0	5,000	5,000		
		1 過年度損 修正益	0	5,000	5,000		
	収入	合計	30,765,586	234,180	30,999,766		

支 出

(単位 千円)

款・項	目	節	既決予定額	補正予定額	計	説 明
1	下水道事業費		29,674,724	161,000	29,835,724	
1	営業費用		23,407,985	△67,800	23,340,185	
	1	管きよ費	1,382,630	△130,000	1,252,630	
		2 給料	264,780	10,000	274,780	
		28 委託料	528,402	△140,000	388,402	落札差金による減
	2	ポンプ場費	657,826	△13,000	644,826	
		2 給料	116,821	△10,000	106,821	
		3 手当等	70,411	△3,000	67,411	
	4	水質検査費	36,496	13,000	49,496	
		2 給料	15,286	7,500	22,786	
		3 手当等	7,262	4,000	11,262	
		4 法定福利費	4,431	1,500	5,931	
	5	水質規制費	75,050	△11,000	64,050	
		2 給料	31,830	△6,000	25,830	
		3 手当等	20,296	△3,000	17,296	
		4 法定福利費	10,411	△2,000	8,411	
	6	普及促進費	448,016	△99,000	349,016	
		2 給料	126,624	△6,000	120,624	
		3 手当等	75,602	△3,000	72,602	
		39 補助金	150,700	△90,000	60,700	
7	環境整備資金貸付事業費		13,932	4,000	17,932	
		2 給料	5,952	1,500	7,452	
		3 手当等	3,252	2,000	5,252	
		4 法定福利費	1,783	500	2,283	

款・項	目	節	既決予定額	補正予定額	計	説明
	9	総係費	665,988	△4,700	661,288	
		39 補助金	9,300	△4,700	4,600	
	11	し尿処理費	73,420	7,900	81,320	
		2 給料	29,597	3,000	32,597	
		3 手当等	20,536	3,000	23,536	
		6 賃金	0	1,900	1,900	
	12	減価償却費	14,922,447	160,000	15,082,447	
		1 有形固定資産減価償却費	14,537,491	160,000	14,697,491	
	13	資産減耗費	72,566	5,000	77,566	
		1 固定資産除却費	32,566	45,000	77,566	
		2 固定資産撤去費	40,000	△40,000	0	
2	営業外費用		5,814,339	228,800	6,043,139	
	2	補償補填及び賠償金	1,200	△1,200	0	
		1 補償補填及び賠償金	1,200	△1,200	0	
	3	消費税及び地方消費税	296,853	230,000	526,853	
		1 消費税及び地方消費税	296,853	230,000	526,853	消費税等納付税額の増
		支出合計	29,674,724	161,000	29,835,724	

2 資本的収入及び支出

収 入

(単位 千円)

款・項	目	節	既決予定額	補正予定額	計	説	明
1	資本的収入		19,465,913	△891,940	18,573,973		
1	企業債		13,242,300	△830,000	12,412,300		
	1	建設企業債	8,180,900	△830,000	7,350,900		
		1 公共下水道 事業債	8,172,500	△830,000	7,342,500		対象事業費の 減に伴う減
4	負担金及び 分担金		141,754	△62,000	79,754		
	1	下水道整備 負担金	141,754	△62,000	79,754		
		1 受益者負担金	39,527	8,000	47,527		
		2 工事負担金	100,000	△70,000	30,000		
7	固定資産 売却		0	60	60		
	1	固定資産 売却	0	60	60		
		1 固定資産 売却	0	60	60		
	収 入 合 計		19,465,913	△891,940	18,573,973		

支 出

(単位 千円)

款・項	目	節	既決予定額	補正予定額	計	説 明
1	資本的支出		29,662,499	△908,940	28,753,559	
1	建設改良費		13,055,714	△909,000	12,146,714	
	1	管きよ布設費	7,221,800	△600,000	6,621,800	
		38 施設工事費	7,215,800	△600,000	6,615,800	対象事業費の減
	3	処理場築造費	622,000	△300,000	322,000	
		38 施設工事費	622,000	△300,000	322,000	対象事業費の減
	5	築造総務費	394,822	7,000	401,822	
		2 給 料	168,144	3,000	171,144	
		3 手 当 等	113,698	4,000	117,698	
	6	受益者負担金 徴収業務費	79,682	△7,000	72,682	
		2 給 料	33,785	△3,000	30,785	
		3 手 当 等	20,336	△4,000	16,336	
	7	固定資産 購入費	38,321	△5,500	32,821	
		3 工具、器具及び 備品購入費	18,355	△4,000	14,355	
		4 ソフトウェア 購入費	16,592	△1,500	15,092	
	9	建設利息	5,185	△3,500	1,685	
		1 建設利息	5,185	△3,500	1,685	
4	基金繰出金		0	60	60	
	1	基金繰出金	0	60	60	
		1 基金繰出金	0	60	60	
	支 出 合 計		29,662,499	△908,940	28,753,559	

平成29年第1回市議会（定例会）
付議案件綴及び同説明資料綴（その4）

平成29年2月 発行

編集・発行 堺市財政局財政部財政課
〒590-0078 堺市堺区南瓦町3番1号
Tel 072-233-1101

URL <http://www.city.sakai.lg.jp/>

堺市行政資料番号
1-B2-16-0064