

緊急時の医療情報

電話相談



救急車を呼ぶか迷っているとき

#7119 または Tel 06-6582-7119

救急安心センターおおさか【24時間対応 / 365日】

こどもが急病になったとき

#8000 または Tel 06-6765-3650

小児救急電話相談【19時から翌8時 / 365日】

医療機関を探したいとき

Tel 06-6693-1199

大阪府救急医療情報センター【24時間対応 / 365日】

休日夜間急病診療のお知らせ 令和8年2月現在

子ども急病診療センター 小児科(中学生以下)

平日 小児科 20:30-翌朝4:30
土曜日 小児科 17:30-翌朝4:30
日・祝日 小児科 9:30-11:30
12:45-16:30
17:30-翌朝4:30

西区家原寺町 1丁 1番2号
TEL 072-272-0909 FAX 072-272-5959

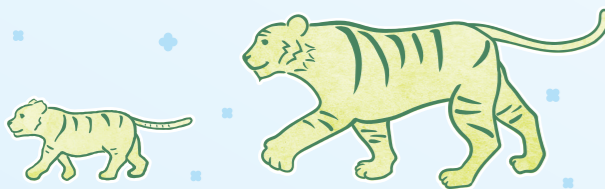

堺市西区役所 西保健福祉総合センター 子育て支援課
Nishiku Childcare MAP

電話：072-343-5020/072-271-1949 ファックス：072-343-5025
〒593-8324 堺市西区鳳東町6丁600番地



堺市配架資料番号 1-F3-26-0077

子育てひろば

区役所子育てひろば
ほほえみルーム

西区役所1階正面玄関横
妊婦～就学前児
月曜日-金曜日
10:00-12:00/13:00-16:00

福泉上校区子どもひろば

上鶏鳴会館1F(上361-1)
0歳～就学前児
月曜日-金曜日 10:00-15:00

子育てサークル・サロン

小学校区	子育てサークル・サロン	場所	日時
浜寺石津	① 浜寺石津にここに広場	浜寺石津公民館	第1・3火曜日 10:00~11:30
浜寺	② 松の葉「おもちゃ図書館」	浜寺校区文化会館	第2・4木曜日 10:00~11:30 ※8月第2・12月第4木曜を除く
	③ はまでら4つのや図書館 ※		毎週水曜日 14:00~17:00 毎週木曜日 10:00~17:00 ※第2・4木曜日 12:00~17:00
浜寺東	④ みんなであそぼうよ	浜寺東校区地域会館	第2火曜日 10:00~11:30
浜寺昭和	⑤ おたまじゃくし	浜寺昭和校区地域会館	第4月曜日 10:00~11:30 ※開催週の水曜日おしゃべり会 ※8、12月を除く
鳳	⑥ 子育てひろば「おてんきクラブ」	鳳教育子育て会館	第2・4木曜日 10:00~11:30
鳳南	⑦ かんがるーひろば	鳳西子ども園第二園舎(カーサティバル1階)	第3火曜日 10:00~11:30
津久野	⑧ 子育てサークル「つくの」	津久野会館 ※7・10月は津久野幼稚園	第3水曜日 9:30~11:15 ※7月は第2水曜 8月は休
上野芝	⑨ 子育て広場「ぼっぼ」	上野芝町会館	第1・3木曜日 10:00~11:15
向丘	⑩ 「コアラ」	向丘校区地域会館	第1・3火曜日 10:30~11:30 ※祝祭日の場合変更あり
家原寺	⑪ 子育てサークルピッコロ	家原寺校区地域会館	第2・4木曜日 10:00~11:30 ※8月を除く
平岡	⑫ 子育てひろば「さくらんぼ」	平岡校区地域会館	第1または第2金曜日 10:00~11:30 ※ポスターでお知らせ
福泉	⑬ 子育てひろば「いっしょにあそぼ」	福泉公民館	第1・3金曜日 10:00~11:30
福泉東	⑭ やんちゃクラブ	福泉東小学校ふれあいルーム	第4木曜日 10:00~11:30

● 地域限定あり(校区内在住の方は参加できます) 対象者は妊婦～就学前児 ※はまでら4つのや図書館のみ こども～大人

1 浜寺東ふれあい子育てひろば

浜寺東校区地域会館(浜寺船尾町東1丁 137-3)
0歳-就学前児
月曜日-金曜日
10:00-12:30/13:30-16:00
※ただし、第2火曜日は休館



2 笑顔のひろば Nico

長島ビル1F(北条町1丁5-21)
0歳-就学前児
月曜日-水曜日-土曜日 10:00-15:00



3 子育てひろば Hug

浜寺元町6丁874-1 2階
0歳-就学前児
月曜日-金曜日 10:00-15:00



西区子育てサロン・サクル



みんなの子育てひろば



西区子育て支援課のご案内

相談したい

「子育ての悩みや、家族のことなど、気になることをゆっくりお話いただけます。」



子育て相談(保健師・保育士)

育児の不安、発達や成長のこと、生活リズム、離乳食や健康のこと、遊び方の工夫 など。

認定子ども園・保育所の選び方や利用の相談(子育て支援コーディネーター)

園の特徴や違い、申し込みの進め方など、「どう選べばいい?」「手続きは何かから?」という疑問など。

家庭児童相談

18歳未満の子どもに関することについて子育てや心身の発達、学校生活、親子関係など。

ひとり親相談

仕事や家計の不安、制度の利用、自立に向けた相談など。

女性相談

夫婦のこと、離婚、DV・暴力、日々の不安など。

子育て支援課でできる主な手続き

次の制度の申請窓口になっています。

児童手当 児童扶養手当

助産施設入所制度 養育医療給付申請

自立支援医療(育成医療)申請

認定子ども園・保育所等の利用申込み

子育て短期支援事業 ショートステイ・トワイライトステイ など

イベント・講座

西区では「つながるWA!」をテーマに、親子で参加できる講座や交流会、運動あそびなどを行っています。どなたでも参加しやすい内容ですので、どうぞお気軽にご参加ください。



子育てを手伝ってほしい

「子育てがちょっと大変だな...と感じるとき、気軽に利用できる支援があります。」

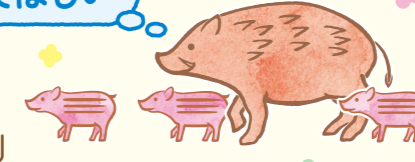

育児支援ヘルパー派遣

出産後の心身の負担により家事や育児が困難であるにも関わらず、お手伝いをしてくれる人がいない家庭などにヘルパーを派遣し、家事育児のお手伝いをします。

産後ケア事業

出産後の一定期間に助産師などの専門スタッフから心身のケアやアドバイスを受けることができます。※宿泊型・デイサービス型は周りに支援者がなく育児の不安・疲れなどのために子育てに困難を感じている方が対象となります。

さかいマイ保育園事業

身近な園を「かかりつけ園」として登録することで、育児相談や園庭開放、子育て情報の提供を受けられ、午前中の一時預かり(ほとと預かり)もこども1人につき1回無料で利用できます。

子ども誰でも通園制度

保護者の働き方にかかわらず、生後6か月～3歳未満のお子さんが、月10時間まで認定子ども園などを定期的に利用できる制度です。家庭だけでなく園という環境でもこどもが安心して過ごせるよう、生活リズムづくりや集団になじむきっかけとしても活用できます(有料・減免あり)。

情報コーナー

西区の防災マップ

災害時にご家族を守るための情報をまとめています。地域の安全確認にお役立てください

さかい☆HUGはぐネット

(堺市子育て支援情報総合サイト)

堺市の子育てに関する情報をわかりやすくまとめた便利なサイトです。

子育てアプリ『親子さかすくナビ』



保育施設の条件検索、こどもが遊べる施設、子育てイベントの情報 など

QRコードから『親子さかすくナビ』をダウンロード!



堺市西区役所 西保健福祉総合センター 子育て支援課 | 西区子育てマップ



Nishiku Childcare MAP

西区子育てマップ



② [イラストについて] 西区に住むかわいい十二支の親子 = 住西(じゅうにし)が子育てマップの仲間になりました

2026