

堺市税務統計

令和7年度版

堺市財政局税務部

市域・人口

(令和7年1月1日現在)

面積	149.83 km ²
推計人口	805,800 人
世帯数	374,194 世帯

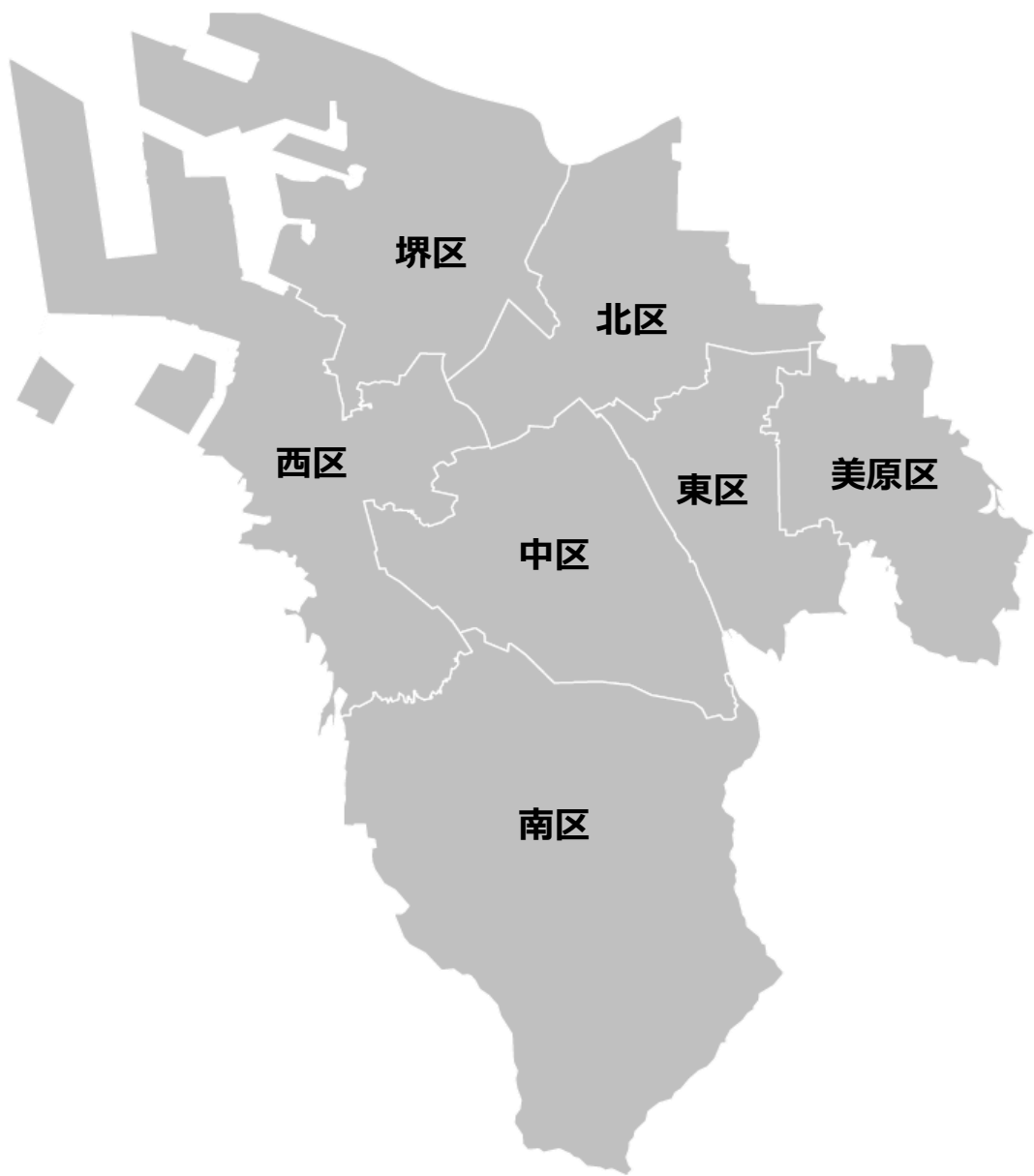

(令和7年1月1日現在)

	堺区域	中区域	東区域	西区域	南区域	北区域	美原区域
管内人口 (人)	149,240	116,958	84,502	132,409	129,487	156,768	36,436
区域面積 (km ²)	23.66	17.88	10.49	28.62	40.39	15.60	13.20

人口・世帯数・面積の推移

区分	人口	世帯数	面積 (km ²)
平成6年 (1994)	806,208	279,204	136.77
7 (1995)	802,993	283,762	136.79
8 (1996)	803,528	284,722	136.79
9 (1997)	800,177	287,439	136.79
10 (1998)	797,611	290,878	136.79
11 (1999)	796,725	294,973	136.79
12 (2000)	792,018	297,532	136.79
13 (2001)	792,373	298,459	136.79
14 (2002)	793,847	302,923	136.79
15 (2003)	793,376	306,273	136.79
16 (2004)	793,400	309,850	136.79
17 (2005)	830,966	322,936	136.79
18 (2006)	831,347	324,035	149.99
19 (2007)	832,825	329,469	149.99
20 (2008)	835,333	334,806	149.99
21 (2009)	836,581	339,424	149.99
22 (2010)	841,966	344,465	149.99
23 (2011)	841,763	345,008	149.99
24 (2012)	842,669	348,543	149.99
25 (2013)	842,539	348,869	149.99
26 (2014)	841,012	351,139	149.99
27 (2015)	839,310	350,301	149.82
28 (2016)	838,882	350,627	149.82
29 (2017)	836,952	352,852	149.82
30 (2018)	833,544	354,906	149.82
令和元年 (2019)	830,695	357,267	149.82
2 (2020)	826,161	366,079	149.83
3 (2021)	825,288	366,165	149.83
4 (2022)	819,965	367,251	149.83
5 (2023)	815,235	369,874	149.83
6 (2024)	810,848	372,167	149.83
7 (2024)	805,800	374,194	149.83

(注) 各年とも1月1日現在(平成7年、平成12年、平成17年、平成22年、平成27年及び令和2年は国勢調査人口・世帯数)

目 次

I 財 政	
1. 令和7年度歳入歳出予算額	2
(1) 総計予算額	2
(2) 一般会計予算額	2
2. 令和6年度一般会計歳入歳出決算額	3
(1) 歳 入	3
(2) 歳 出	3
3. 一般会計歳入歳出決算額累年比較	4
(1) 歳 入	4
(2) 歳 出	4
4. 基準財政収入額・需要額、財政力指数	5
II 市税の予算と決算	
1. 令和7年度市税当初予算額	7
(1) 市税当初予算額	7
(2) 市税当初予算額の構成比	8
2. 令和6年度市税決算額	9
3. 市税予算額の累年比較	10
4. 市税決算額の累年比較	11
5. 一般会計（歳入）に占める市税の割合の推移	12
6. 市税予算・決算額累年比較	12
III 市 民 税	
1. 調定額（決算）等の推移	14
2. 個人市民税の課税状況調	15
(1) 令和7年度課税標準額段階別所得割額等に関する調	15
(2) 令和7年度所得区分別総所得割額等に関する調	16
(3) 所得区分別総所得金額等の推移	17
(4) 給与所得の収入金額等に関する調	18
(5) 公的年金等の収入金額等に関する調	18
(6) 扶養親族等の人員別納税義務者数に関する調	19
(7) 控除対象配偶者及び扶養控除の人員に関する調	20
3. 令和7年度年齢別所得金額等に関する調	21
(1) 総所得金額	21
(2) 給与所得金額	21
4. 給与所得等に係る特別徴収義務者に関する調	22
5. 法人市民税	23
(1) 均等割納税義務者数等の推移	23
(2) 令和6年度産業分類別法人税割調定額調	23
IV 固定資産税・都市計画税	
1. 調定額（決算）等の推移	25
2. 固定資産税の課税状況調	26
(1) 納税義務者数の推移	26
(2) 土地及び家屋の面積と価格の構成比	26
(3) 土 地	27
(4) 家 屋	28
(5) 償却資産	29
3. 都市計画税の課税状況調	30
(1) 納税義務者数の推移	30
(2) 課税標準額等の推移	30
4. 交 付 金	31
V 諸 税 ・ その他	
1. 軽自動車税（種別割）	33
2. 市たばこ税	33
3. 特別土地保有税	34
4. 入湯税	34
5. 事業所税	34
6. 令和6年度市税減免額の調	35
7. 令和6年度受付電子申告等の利用率等の調	36
8. 令和6年度区別調定額（現年課税分）	37

VI 税 外 収 入	
1. 税外収入決算額累年比較	39
2. 税外収入に関する調	40
(1) 地方揮発油譲与税に関する調	40
(2) 自動車重量譲与税に関する調	40
(3) 地方道路譲与税に関する調	40
(4) 森林環境譲与税に関する調	40
(5) 特別とん譲与税に関する調	40
(6) 石油ガス譲与税に関する調	40
(7) 利子割交付金に関する調	40
(8) 配当割交付金に関する調	40
(9) 株式等譲渡所得割交付金に関する調	40
(10) 分離課税所得割交付金に関する調	41
(11) 法人事業税交付金に関する調	41
(12) 地方消費税交付金に関する調	41
(13) ゴルフ場利用税交付金に関する調	41
(14) 自動車取得税交付金に関する調	41
(15) 環境性能割交付金に関する調	41
(16) 軽油引取税交付金に関する調	41
(17) 国有提供施設等所在市町村助成交付金に関する調	41
(18) 徴税費委託金に関する調	41
VII 納 税	
1. 徴収状況に関する調	43
2. 市税の納税義務者数に関する調	44
3. 納期内納付状況	45
4. 督促状発付状況	46
5. 差押処分状況	47
6. 滞納処分の執行停止状況	48
7. 不納欠損処分状況	49
8. 口座振替利用状況	50
9. コンビニエンスストアによる収納状況の推移	51
10. ペイジーによる収納状況の推移	51
11. スマートフォン決済による収納状況の推移	52
12. クレジットカードによる収納状況の推移	52
13. 税目別収入歩合の推移	53
VIII 税 制	
1. 令和7年度堺市税の税率	55
2. 堺市税の税率の変遷（平成元年度以降）	57
3. 令和6年度政令指定都市における主要税目税率一覧	67
4. 令和6年度大阪府内市町村における主要税目税率一覧	68
5. 不服申立てに関する調	69
6. 税に関する訴訟に関する調	70
7. 審査申出に関する調	70
IX 税 務	
1. 税務機構及び事務分掌	72
(1) 機構（令和7年4月1日現在）	72
(2) 事務分掌（令和7年4月1日現在）	73
(3) 税務職員の配置状況	76
(4) 税務職員の配置状況（市税事務所）	76
2. 徴税費の状況	77
3. 税務広報の実施状況（令和6年度）	78
4. 証明	79
(1) 令和6年度税務証明発行状況	79
(2) 税務証明発行件数の年度別推移	79
X 参考資料	
政令指定都市の市税決算額（収入済額）の調（令和6年度）	81

I 財 政

1. 令和7年度歳入歳出予算額	-----	2
(1) 総計予算額	-----	2
(2) 一般会計予算額	-----	2
2. 令和6年度一般会計歳入歳出決算額	-----	3
(1) 歳 入	-----	3
(2) 歳 出	-----	3
3. 一般会計歳入歳出決算額累年比較	-----	4
(1) 歳 入	-----	4
(2) 歳 出	-----	4
4. 基準財政収入額・需要額、財政力指数	-----	5

1. 令和7年度歳入歳出予算額

(1) 総計予算額

(単位：千円、%)

会 計 区 分		令和7年度当初予算額	令和6年度当初予算額	対前年度比
総	額	838,030,459	816,543,520	102.63
一	計	487,900,000	467,500,000	104.36
特	別 会 計	259,783,434	260,974,647	99.54
	国民健康保険事業	81,351,126	84,485,251	96.29
	公共用地先行取得事業	14,071,526	10,064,489	139.81
	母子父子寡婦福祉資金貸付事業	430,291	421,479	102.09
	介護保険事業	95,064,164	91,982,503	103.35
	公債管理	51,057,736	55,864,183	91.40
	後期高齢者医療事業	17,808,591	18,156,742	98.08
企	業 会 計	90,347,025	88,068,873	102.59
	水道事業	28,587,762	27,541,915	103.80
	下水道事業	61,759,263	60,526,958	102.04

(2) 一般会計予算額

(単位：千円、%)

科 目		金 額		構成比	科 目		金 額		構成比
歳 入	総 額	487,900,000		100.00	歳 出	総 額	487,900,000		100.00
1 市 税		162,023,099		33.21	1 議 会 費		1,210,981		0.25
2 地 方 譲 与 税		2,026,000		0.42	2 総 務 費		43,518,674		8.92
3 利 子 割 交 付 金		167,000		0.03	3 民 生 費		228,897,449		46.91
4 配 当 割 交 付 金		1,016,000		0.21	4 衛 生 費		32,639,194		6.69
5 株 式 等 譲 渡 所 得 割 交 付 金		995,000		0.20	5 労 働 費		463,051		0.09
6 分 離 課 税 所 得 割 交 付 金		151,000		0.03	6 農 林 水 産 業 費		1,088,498		0.22
7 法 人 事 業 税 交 付 金		2,459,000		0.50	7 商 工 費		6,372,622		1.31
8 地 方 消 費 税 交 付 金		20,268,000		4.15	8 土 木 費		43,484,848		8.91
9 ゴ ル フ 場 利 用 税 交 付 金		135,000		0.03	9 消 防 費		11,363,229		2.33
10 環 境 性 能 割 交 付 金		861,000		0.18	10 教 育 費		80,830,112		16.57
11 軽 油 引 取 税 交 付 金		6,019,000		1.23	11 公 債 費		36,569,170		7.50
12 国 有 提 供 施 設 等 所 在 市 町 村 助 成 交 付 金		9,800		0.00	12 諸 支 出 金		1,162,172		0.24
13 地 方 特 例 交 付 金		1,000,000		0.20	13 予 備 費		300,000		0.06
14 地 方 交 付 税		57,257,000		11.74					
15 交 通 安 全 対 策 特 別 交 付 金		223,227		0.05					
16 分 担 金 及 び 負 担 金		3,475,285		0.71					
17 使 用 料 及 び 手 数 料		5,456,239		1.12					
18 国 庫 支 出 金		128,308,886		26.30					
19 府 支 出 金		34,189,595		7.01					
20 財 産 収 入		7,700,778		1.58					
21 寄 附 金		1,894,028		0.39					
22 繰 入 金		17,837,133		3.66					
23 繰 越 金		1		0.00					
24 諸 収 入		10,804,929		2.21					
25 市 債		23,623,000		4.84					

〔税制課〕

2. 令和6年度一般会計歳入歳出決算額

(1) 歳 入

(単位：千円、%)

科 目	当初予算額	最終予算額	決 算 額	構成比
総 額	467,500,000	511,898,683	477,935,503	100.0
1 市 税	152,734,432	156,295,850	156,531,305	32.8
2 地 方 譲 与 税	2,091,000	2,091,000	2,049,363	0.4
3 利 子 割 交 付 金	104,000	104,000	133,076	0.0
4 配 当 割 交 付 金	958,000	958,000	1,474,872	0.3
5 株 式 等 譲 渡 所 得 割 交 付 金	904,000	904,000	1,939,529	0.4
6 分 離 課 税 所 得 割 交 付 金	146,000	146,000	169,136	0.0
7 法 人 事 業 税 交 付 金	2,371,000	2,524,000	2,485,890	0.5
8 地 方 消 費 税 交 付 金	18,200,000	18,704,000	20,059,169	4.2
9 ゴ ル フ 場 利 用 税 交 付 金	135,000	135,000	136,108	0.0
10 環 境 性 能 割 交 付 金	663,000	808,000	714,942	0.1
11 軽 油 引 取 税 交 付 金	5,721,000	6,037,000	6,076,891	1.3
12 国 有 提 供 施 設 等 所 在 市 町 村 助 成 交 付 金	9,600	9,600	9,776	0.0
13 地 方 特 例 交 付 金	5,458,714	5,612,143	5,682,775	1.2
14 地 方 交 付 税	45,881,000	56,608,205	56,599,719	11.8
15 交 通 安 全 対 策 特 別 交 付 金	243,836	243,836	215,741	0.0
16 分 担 金 及 び 負 担 金	3,223,267	3,223,267	3,217,771	0.7
17 使 用 料 及 び 手 数 料	5,575,047	5,575,047	5,426,080	1.1
18 国 庫 支 出 金	115,642,774	134,056,141	128,279,610	26.8
19 府 支 出 金	30,729,184	30,624,619	29,860,416	6.2
20 財 産 収 入	7,332,763	4,962,823	5,058,440	1.1
21 寄 附 金	1,478,484	1,588,058	1,633,243	0.3
22 繰 入 金	22,229,300	25,198,807	7,043,734	1.5
23 繰 越 金	1	8,246,072	8,246,072	1.7
24 諸 収 入	10,571,898	8,519,815	8,189,445	1.7
25 市 債	35,096,700	38,723,400	26,702,400	5.6

(2) 歳 出

(単位：千円、%)

科 目	当初予算額	最終予算額	決 算 額	構成比
総 額	467,500,000	511,898,683	470,108,228	100.0
1 議 会 費	1,230,790	1,218,488	1,145,386	0.2
2 総 務 費	37,589,281	44,032,026	41,027,957	8.7
3 民 生 費	213,902,081	224,203,563	217,099,377	46.2
4 衛 生 費	30,405,971	30,725,418	28,376,015	6.0
5 労 働 費	298,393	298,453	269,661	0.1
6 農 林 水 産 業 費	933,333	952,189	820,937	0.2
7 商 工 費	7,469,157	4,177,546	3,929,304	0.8
8 土 木 費	40,047,382	45,219,118	36,558,574	7.8
9 消 防 費	10,560,389	11,467,573	11,091,314	2.4
10 教 育 費	85,215,372	91,671,144	81,680,828	17.4
11 公 債 費	38,047,944	39,125,373	39,087,484	8.3
12 諸 支 出 金	1,499,907	18,507,792	9,021,391	1.9
13 予 備 費	300,000	300,000	-	0.0

〔税制課〕

3. 一般会計歳入歳出決算額累年比較

(1) 歳 入																	(単位：千円、%)
科 目	令和2年度			令和3年度			令和4年度			令和5年度			令和6年度			科 目	
	決 算 額	前年比	構成比	決 算 額	前年比	構成比	決 算 額	前年比	構成比	決 算 額	前年比	構成比	決 算 額	前年比	構成比		
総 額	511,787,299	121.6	100.0	469,669,896	91.8	100.0	455,379,702	97.0	100.0	450,216,268	98.9	100.0	477,935,503	106.2	100.0	総 額	
市 税	151,240,872	99.8	29.6	151,638,686	100.3	32.3	156,356,887	103.1	34.3	157,008,105	100.4	34.9	156,531,305	99.7	32.8	市 税	
地 方 譲 与 税	2,058,401	99.2	0.4	2,097,707	101.9	0.4	2,090,684	99.7	0.5	2,098,014	100.4	0.5	2,049,363	97.7	0.4	地 方 譲 与 税	
利 子 割 交 付 金	162,469	97.3	0.0	130,784	80.5	0.0	114,155	87.3	0.0	106,488	93.3	0.0	133,076	125.0	0.0	利 子 割 交 付 金	
配 当 割 交 付 金	688,082	89.2	0.1	1,033,288	150.2	0.2	951,029	92.0	0.2	1,064,345	111.9	0.2	1,474,872	138.6	0.3	配 当 割 交 付 金	
株式等譲渡所得割交付金	778,623	174.9	0.2	1,160,951	149.1	0.2	678,847	58.5	0.1	1,144,758	168.6	0.3	1,939,529	169.4	0.4	株式等譲渡所得割交付金	
分離課税所得割交付金	142,549	107.9	0.0	162,187	113.8	0.0	153,094	94.4	0.0	144,403	94.3	0.0	169,136	117.1	0.0	分離課税所得割交付金	
法人事業税交付金	816,224	皆増	0.2	1,605,322	196.7	0.3	2,026,564	126.2	0.4	2,278,837	112.4	0.5	2,485,890	109.1	0.5	法人事業税交付金	
地方消費税交付金	16,998,799	123.8	3.3	18,524,781	109.0	3.9	19,199,843	103.6	4.2	19,077,916	99.4	4.2	20,059,169	105.1	4.2	地方消費税交付金	
ゴルフ場利用税交付金	130,302	97.5	0.0	137,226	105.3	0.0	135,950	99.1	0.0	137,527	101.2	0.0	136,108	99.0	0.0	ゴルフ場利用税交付金	
環境性能割交付金	423,156	196.8	0.1	491,329	116.1	0.1	567,639	115.5	0.1	694,180	122.3	0.2	714,942	103.0	0.1	環境性能割交付金	
軽油引取税交付金	5,827,295	93.4	1.1	5,959,480	102.3	1.3	5,784,499	97.1	1.3	6,090,104	105.3	1.4	6,076,891	99.8	1.3	軽油引取税交付金	
国有提供施設等所在 市町村助成交付金	9,756	100.0	0.0	9,618	98.6	0.0	9,726	101.1	0.0	9,637	99.1	0.0	9,776	101.4	0.0	国有提供施設等所在 市町村助成交付金	
地方特例交付金	1,169,399	59.6	0.2	2,325,663	198.9	0.5	1,129,666	48.6	0.2	1,099,164	97.3	0.2	5,682,775	517.0	1.2	地方特例交付金	
地方交付税	33,695,805	98.5	6.6	43,389,355	128.8	9.2	42,653,739	98.3	9.4	47,511,034	111.4	10.6	56,599,719	119.1	11.8	地方交付税	
交通安全対策特別交付金	291,231	109.0	0.1	271,499	93.2	0.1	243,836	89.8	0.1	223,227	91.5	0.0	215,741	96.6	0.0	交通安全対策特別交付金	
分担金及び負担金	2,562,170	91.5	0.5	3,509,253	137.0	0.7	3,871,233	110.3	0.9	3,443,326	88.9	0.8	3,217,771	93.4	0.7	分担金及び負担金	
使用料及び手数料	5,553,480	97.0	1.1	5,510,042	99.2	1.2	5,554,496	100.8	1.2	5,447,396	98.1	1.2	5,426,080	99.6	1.1	使用料及び手数料	
国庫支出金	198,262,709	191.7	38.8	142,186,037	71.7	30.3	130,261,768	91.6	28.6	122,873,937	94.3	27.3	128,279,610	104.4	26.8	国庫支出金	
府 支 出 金	25,735,889	107.3	5.0	25,539,492	99.2	5.4	28,409,031	111.2	6.2	28,425,665	100.1	6.3	29,860,416	105.0	6.2	府 支 出 金	
財 産 附 収 入 金	3,158,967	60.2	0.6	7,514,019	237.9	1.6	4,583,480	61.0	1.0	1,950,412	42.6	0.4	5,058,440	259.4	1.1	財 産 附 収 入 金	
寄 附 金	188,656	46.2	0.0	300,289	159.2	0.1	1,233,012	410.6	0.3	1,661,116	134.7	0.4	1,633,243	98.3	0.3	寄 附 金	
繰 入 金	6,817,789	89.5	1.3	3,767,926	55.3	0.8	10,054,118	266.8	2.2	7,339,623	73.0	1.6	7,043,734	96.0	1.5	繰 入 金	
繰 越 金	2,674,825	76.1	0.5	2,253,749	84.3	0.5	8,138,302	361.1	1.8	8,650,329	106.3	1.9	8,246,072	95.3	1.7	繰 越 金	
諸 収 入	7,955,351	89.9	1.6	7,903,413	99.3	1.7	7,778,514	98.4	1.7	7,781,425	100.0	1.7	8,189,445	105.2	1.7	諸 収 入	
市 債	44,444,500	94.9	8.7	42,247,800	95.1	9.0	23,399,590	55.4	5.1	23,955,300	102.4	5.3	26,702,400	111.5	5.6	市 債	
(自動車取得税交付金) (注)	(48)	(0.0)	(0.0)	(0)	(皆減)	(0.0)	(14,271)	(皆増)	(0.0)	(26,880)	(188.4)	(0.0)	(0)	(皆減)	(0.0)	(自動車取得税交付金) (注)	

(注) 令和2年度以降は制度終了に伴い諸収入に含むため、内数

(2) 歳 出																	(単位：千円、%)
科 目	令和2年度			令和3年度			令和4年度			令和5年度			令和6年度			科 目	
	決 算 額	前年比	構成比	決 算 額	前年比	構成比	決 算 額	前年比	構成比	決 算 額	前年比	構成比	決 算 額	前年比	構成比		
総 額	509,533,549	121.8	100.0	461,531,595	90.6	100.0	446,729,373	96.8	100.0	441,970,196	98.9	100.0	470,108,228	106.4	100.0	総 額	
議 会 費	1,144,446	96.6	0.2	1,135,382	99.2	0.2	1,191,793	105.0	0.3	1,137,307	95.4	0.3	1,145,386	100.7	0.2	議 会 費	
総 務 費	122,511,798	335.3	24.0	33,003,585	26.9	7.1	33,806,414	102.4	7.5	34,850,173	103.1	7.9	41,027,957	117.7	8.7	総 務 費	
民 生 費	183,485,250	103.7	36.0	206,587,227	112.6	44.8	202,786,153	98.2	45.4	211,095,484	104.1	47.8	217,099,377	102.8	46.2	民 生 費	
衛 生 費	29,038,977	113.2	5.7	37,704,549	129.8	8.2	38,598,992	102.4	8.6	30,853,549	79.9	7.0	28,376,015	92.0	6.0	衛 生 費	
労 働 費	299,445	93.5	0.1	594,949	198.7	0.1	405,732	68.2	0.1	257,296	63.4	0.1	269,661	104.8	0.1	労 働 費	
農 林 水 産 業 費	797,719	77.0	0.2	707,906	88.7	0.2	687,022	97.0	0.2	840,486	122.3	0.2	820,937	97.7	0.2	農 林 水 産 業 費	
商 工 費	4,896,440	116.0	1.0	2,977,861	60.8	0.6	2,855,033	95.9	0.6	2,691,493	94.3	0.6	3,929,304	146.0	0.8	商 工 費	
土 木 費	46,465,715	83.3	9.1	37,692,523	81.1	8.2	39,727,294	105.4	8.9	38,002,620	95.7	8.6	36,558,574	96.2	7.8	土 木 費	
消 防 費	10,524,242	107.0	2.1	10,679,117	101.5	2.3	10,089,894	94.5	2.3	9,326,023	92.4	2.0	11,091,314	118.9	2.4	消 防 費	
教 育 費	64,337,488	99.5	12.6	62,139,953	96.6	13.5	63,848,732	102.7	14.3	64,818,956	101.5	14.6	81,680,828	126.0	17.4	教 育 費	
公 債 費	37,324,834	106.2	7.3	48,430,825	129.8	10.5	31,283,071	64.6	7.0	39,250,258	125.5	8.9	39,087,484	99.6	8.3	公 債 費	
諸 支 出 金	8,707,195	127.8	1.7	19,877,718	228.3	4.3	21,449,243	107.9	4.8	8,846,551	41.2	2.0	9,021,391	102.0	1.9	諸 支 出 金	

(税制課)

4. 基準財政収入額・需要額、財政力指数

区 分	基 準 財 政 収 入 額 A	基 準 財 政 需 要 額 B	財政力指数	
			単年度 A／B	3 年 平 均
	千円	千円		
平成9年度	106,187,956	118,264,537	0.898	0.977
10	106,490,907	121,298,083	0.878	0.946
11	101,444,976	123,866,815	0.819	0.908
12	102,253,024	125,853,797	0.812	0.865
13	101,106,448	124,201,830	0.814	0.836
14	95,211,959	121,637,799	0.783	0.815
15	89,219,389	118,293,079	0.754	0.803
16	93,827,463	122,451,838	0.766	0.784
17	96,841,181	123,887,491	0.782	0.770
18	108,526,104	135,175,531	0.803	0.769
19	110,234,462	135,576,563	0.813	0.784
20	110,722,615	133,947,614	0.827	0.799
21	107,420,304	130,146,166	0.825	0.814
22	104,744,012	127,426,611	0.822	0.822
23	109,704,630	130,398,373	0.841	0.825
24	108,980,974	130,309,315	0.836	0.833
25	108,514,930	128,782,276	0.843	0.840
26	107,993,797	128,741,550	0.839	0.839
27	113,152,158	132,895,564	0.851	0.844
28	116,013,388	134,860,636	0.860	0.850
29	129,886,465	158,669,841	0.819	0.843
30	131,723,342	159,824,870	0.824	0.834
令和元年度	131,650,114	164,959,886	0.798	0.814
2	136,809,228	169,411,859	0.808	0.810
3	131,657,516	174,085,145	0.756	0.787
4	137,604,038	179,202,952	0.768	0.777
5	142,156,359	189,018,496	0.752	0.759
6	144,113,547	199,636,902	0.722	0.747
7	148,219,799	209,971,501	0.706	0.727

(注) 1. 令和7年度の各数値は9月1日現在の数値である。

〔税制課〕

2. 平成16年度及び平成17年度の財政力指数の3年平均は美原町分を含めている。

Ⅱ 市税の予算と決算

1. 令和7年度市税当初予算額	-----	7
(1) 市税当初予算額	-----	7
(2) 市税当初予算額の構成比	-----	8
2. 令和6年度市税決算額	-----	9
3. 市税予算額の累年比較	-----	10
4. 市税決算額の累年比較	-----	11
5. 一般会計（歳入）に占める市税の割合の推移	-----	12
6. 市税予算・決算額累年比較	-----	12

1. 令和7年度市税当初予算額

(1) 市税当初予算額

(単位：千円、%)

区 分 税 目	令 和 7 年 度		令 和 6 年 度		比較増 (△) 減	
	予 算 額 A	構成比	予 算 額 B	構成比	金 額 C (A-B)	前年比 A/B
市 税	162,023,099	100.0	152,734,432	100.0	9,288,667	106.1
現年課税分	161,284,273	99.6	151,917,964	99.5	9,366,309	106.2
滞納繰越分	738,826	0.4	816,468	0.5	△77,642	90.5
市 民 税	76,507,595	47.2	67,382,312	44.1	9,125,283	113.5
個 人	66,204,392	40.9	58,339,638	38.2	7,864,754	113.5
現年課税分	65,727,632	40.6	57,879,042	37.9	7,848,590	113.6
普通徴収	12,081,942	7.5	10,813,215	7.1	1,268,727	111.7
特別徴収	53,645,690	33.1	47,065,827	30.8	6,579,863	114.0
滞納繰越分	476,760	0.3	460,596	0.3	16,164	103.5
法 人	10,303,203	6.3	9,042,674	5.9	1,260,529	113.9
現年課税分	10,287,828	6.3	9,021,355	5.9	1,266,473	114.0
滞納繰越分	15,375	0.0	21,319	0.0	△5,944	72.1
固 定 資 産 税	61,290,843	37.8	61,118,296	40.0	172,547	100.3
純 固 定 資 産 税	60,378,019	37.3	60,228,547	39.4	149,472	100.2
現年課税分	60,194,508	37.2	59,984,509	39.2	209,999	100.4
土地家屋	49,853,759	30.8	48,924,613	32.0	929,146	101.9
償却資産	10,340,749	6.4	11,059,896	7.2	△719,147	93.5
滞納繰越分	183,511	0.1	244,038	0.2	△60,527	75.2
交 付 金	912,824	0.5	889,749	0.6	23,075	102.6
軽 自 動 車 税	1,545,398	1.0	1,475,215	1.0	70,183	104.8
環 境 性 能 割	122,751	0.1	75,183	0.1	47,568	163.3
種 別 割	1,422,647	0.9	1,400,032	0.9	22,615	101.6
現年課税分	1,408,657	0.9	1,384,767	0.9	23,890	101.7
滞納繰越分	13,990	0.0	15,265	0.0	△1,275	91.6
市 た ば こ 税	6,116,471	3.8	6,022,938	3.9	93,533	101.6
現年課税分	6,116,471	3.8	6,022,938	3.9	93,533	101.6
滞納繰越分	-	-	-	-	-	-
特別土地保有税	-	-	-	-	-	-
現年課税分	-	-	-	-	-	-
滞納繰越分	-	-	-	-	-	-
入 湯 税	1,472	0.0	358	0.0	1,114	411.2
現年課税分	1,472	0.0	358	0.0	1,114	411.2
滞納繰越分	-	-	-	-	-	-
事 業 所 税	4,919,071	3.0	5,310,447	3.5	△391,376	92.6
現年課税分	4,906,920	3.0	5,291,005	3.5	△384,085	92.7
滞納繰越分	12,151	0.0	19,442	0.0	△7,291	62.5
都 市 計 画 税	11,642,249	7.2	11,424,866	7.5	217,383	101.9
現年課税分	11,605,210	7.2	11,369,058	7.5	236,152	102.1
滞納繰越分	37,039	0.0	55,808	0.0	△18,769	66.4

〔税制課〕

(2) 市税当初予算額の構成比

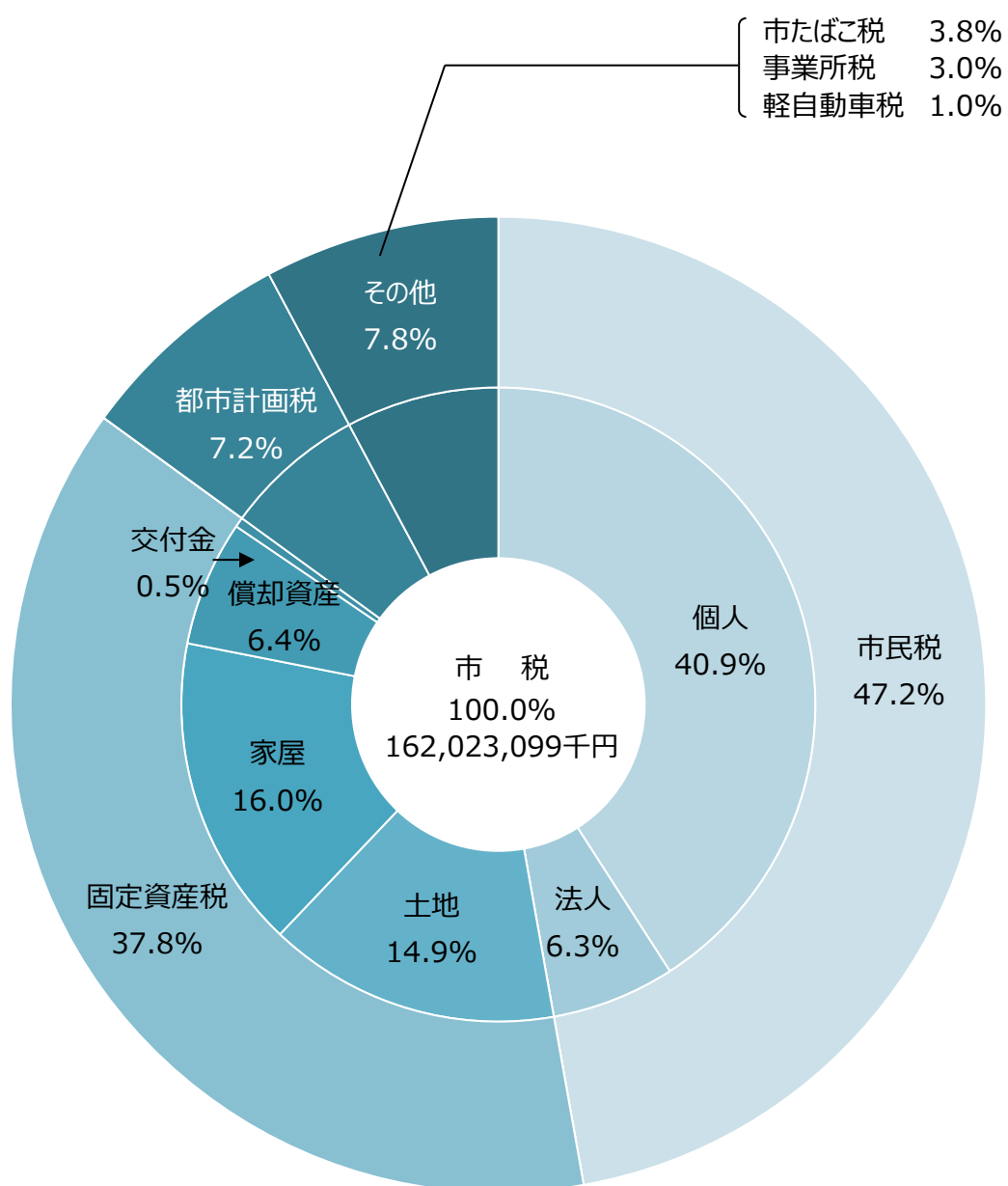

2. 令和6年度市税決算額

税 目	区 分	予 算 額			調 定 額	収 入 済 額	不 納 欠 損 額	収 入 未 済 額	収入歩合	収入済額の 前年比	区 分	税 目
		当初予算額	補 正 額	最終予算額								
		千円	千円	千円	円	円	円	円	%	%		
市 税		152,734,432	3,561,418	156,295,850	158,429,903,095	156,531,305,223	168,270,789	1,730,327,083	98.8	99.7	市 税	
現年課税分		151,917,964	3,561,418	155,479,382	156,557,921,270	155,660,121,474	1,012,029	896,787,767	99.4	99.7	現年課税分	
滞納繰越分		816,468	—	816,468	1,871,981,825	871,183,749	167,258,760	833,539,316	46.5	106.0	滞納繰越分	
市 民 税		67,382,312	3,204,586	70,586,898	71,941,536,562	70,586,148,789	125,164,873	1,230,222,900	98.1	98.1	市 民 税	
個 人		58,339,638	1,611,395	59,951,033	61,260,818,294	59,982,942,949	122,370,712	1,155,504,633	97.9	95.6	個 人	
現年課税分		57,879,042	1,611,395	59,490,437	60,101,840,299	59,507,890,152	432,844	593,517,303	99.0	95.5	現年課税分	
普通徴収		10,813,215	493,154	11,306,369	11,904,895,500	11,333,986,990	392,889	570,515,621	95.2	98.4	普通徴収	
特別徴収		47,065,827	1,118,241	48,184,068	48,196,944,799	48,173,903,162	39,955	23,001,682	100.0	94.9	特別徴収	
滞納繰越分		460,596	—	460,596	1,158,977,995	475,052,797	121,937,868	561,987,330	41.0	105.0	滞納繰越分	
法 人		9,042,674	1,593,191	10,635,865	10,680,718,268	10,603,205,840	2,794,161	74,718,267	99.3	115.2	法 人	
現年課税分		9,021,355	1,593,191	10,614,546	10,611,793,700	10,591,899,772	50,000	19,843,928	99.8	115.4	現年課税分	
滞納繰越分		21,319	—	21,319	68,924,568	11,306,068	2,744,161	54,874,339	16.4	58.6	滞納繰越分	
固 定 資 産 税		61,118,296	660,313	61,778,609	62,213,747,000	61,820,692,634	29,476,414	363,577,952	99.4	102.0	固 定 資 産 税	
純 固 定 資 産 税		60,228,547	660,313	60,888,860	61,323,997,700	60,930,943,334	29,476,414	363,577,952	99.4	102.0	純 固 定 資 産 税	
現年課税分		59,984,509	660,313	60,644,822	60,855,228,500	60,642,225,380	396,412	212,606,708	99.6	102.0	現年課税分	
土地家屋		48,924,613	241,425	49,166,038	49,377,297,300	49,159,787,780	366,712	217,142,808	99.6	101.9	土地家屋	
償却資産		11,059,896	418,888	11,478,784	11,477,931,200	11,482,437,600	29,700	△ 4,536,100	100.0	102.3	償却資産	
滞納繰越分		244,038	—	244,038	468,769,200	288,717,954	29,080,002	150,971,244	61.6	111.3	滞納繰越分	
交 付 金		889,749	—	889,749	889,749,300	889,749,300	—	—	100.0	100.5	交 付 金	
軽 自 動 車 税		1,475,215	—	1,475,215	1,564,759,164	1,509,799,381	6,094,775	48,865,008	96.5	104.1	軽 自 動 車 税	
環 境 性 能 割 別 割		75,183	—	75,183	111,533,100	111,533,100	—	—	100.0	141.4	環 境 性 能 割 別 割	
現年課税分		1,400,032	—	1,400,032	1,453,226,064	1,398,266,281	6,094,775	48,865,008	96.2	101.9	現年課税分	
滞納繰越分		1,384,767	—	1,384,767	1,402,793,100	1,382,991,143	47,480	19,754,477	98.6	101.9	滞納繰越分	
		15,265	—	15,265	50,432,964	15,275,138	6,047,295	29,110,531	30.3	99.9		
市 た ば こ 税		6,022,938	—	6,022,938	6,093,292,632	6,093,231,821	—	60,811	100.0	99.7	市 た ば こ 税	
現年課税分		6,022,938	—	6,022,938	6,093,231,821	6,093,231,821	—	—	100.0	99.7	現年課税分	
滞納繰越分		—	—	—	60,811	—	—	60,811	—	—	滞納繰越分	
特 別 土 地 保 有 税		—	—	—	600,000	—	—	600,000	—	—	特 別 土 地 保 有 税	
現年課税分		—	—	—	—	—	—	—	—	—	現年課税分	
滞納繰越分		—	—	—	600,000	—	—	600,000	—	—	滞納繰越分	
入 湯 税		358	—	358	338,250	338,250	—	—	100.0	97.5	入 湯 税	
現年課税分		358	—	358	338,250	338,250	—	—	100.0	97.5	現年課税分	
滞納繰越分		—	—	—	—	—	—	—	—	—	滞納繰越分	
事 業 所 税		5,310,447	△ 303,481	5,006,966	5,069,919,729	5,059,142,019	767,700	10,010,010	99.8	89.4	事 業 所 税	
現年課税分		5,291,005	△ 303,481	4,987,524	5,045,320,700	5,044,554,200	—	766,500	100.0	89.4	現年課税分	
滞納繰越分		19,442	—	19,442	24,599,029	14,587,819	767,700	9,243,510	59.3	84.8	滞納繰越分	
都 市 計 画 税		11,424,866	—	11,424,866	11,545,709,758	11,461,952,329	6,767,027	76,990,402	99.3	102.0	都 市 計 画 税	
現年課税分		11,369,058	—	11,369,058	11,446,092,500	11,395,708,356	85,293	50,298,851	99.6	101.9	現年課税分	
滞納繰越分		55,808	—	55,808	99,617,258	66,243,973	6,681,734	26,691,551	66.5	113.8	滞納繰越分	

〔税制課〕

3. 市税予算額の累年比較

(単位：千円)

区 分 税 目	令和2年度			令和3年度			令和4年度			令和5年度			令和6年度			区 分 税 目
	当初予算額	補正額	最終予算額	当初予算額	補正額	最終予算額	当初予算額	補正額	最終予算額	当初予算額	補正額	最終予算額	当初予算額	補正額	最終予算額	
市 税	150,713,000	△900,000	149,813,000	145,996,717	5,088,000	151,084,717	151,678,367	5,135,787	156,811,940	157,402,342	△897,263	156,505,079	152,734,432	3,561,418	156,295,850	市 税
現年課税分	149,885,000	△900,000	148,985,000	142,773,481	5,969,000	148,742,481	150,753,293	5,135,787	155,886,866	156,612,437	△897,263	155,715,174	151,917,964	3,561,418	155,479,382	現年課税分
滞納繰越分	828,000	-	828,000	3,223,236	△881,000	2,342,236	925,074	-	925,074	789,905	-	789,905	816,468	-	816,468	滞納繰越分
市 民 税	69,216,000	△300,000	68,916,000	63,673,755	5,391,000	69,064,755	68,727,411	4,534,553	73,261,964	73,033,328	△1,399,664	71,633,664	67,382,312	3,204,586	70,586,898	市 民 税
個 人	60,115,000	-	60,115,000	57,406,138	2,969,000	60,375,138	59,662,967	2,503,241	62,166,208	62,554,288	186,972	62,741,260	58,339,638	1,611,395	59,951,033	個 人
現年課税分	59,634,000	-	59,634,000	56,883,255	2,969,000	59,852,255	59,186,286	2,503,241	61,689,527	62,104,930	186,972	62,291,902	57,879,042	1,611,395	59,490,437	現年課税分
普通徴収	11,059,000	-	11,059,000	10,079,284	699,000	10,778,284	10,565,665	1,430,582	11,996,247	11,532,703	△8,943	11,523,760	10,813,215	493,154	11,306,369	普通徴収
特別徴収	48,575,000	-	48,575,000	46,803,971	2,270,000	49,073,971	48,620,621	1,072,659	46,693,280	50,572,227	195,915	50,768,142	47,065,827	1,118,241	48,184,068	特別徴収
滞納繰越分	481,000	-	481,000	522,883	-	522,883	476,681	-	476,681	449,358	-	449,358	460,596	-	460,596	滞納繰越分
法 人	9,101,000	△300,000	8,801,000	6,267,617	2,422,000	8,689,617	9,064,444	2,031,312	11,095,756	10,479,040	△1,586,636	8,892,404	9,042,674	1,593,191	10,635,865	法 人
現年課税分	9,088,000	△300,000	8,788,000	6,185,814	2,422,000	8,607,814	9,053,383	2,031,312	11,084,695	10,461,981	△1,586,636	8,875,345	9,021,355	1,593,191	10,614,546	現年課税分
滞納繰越分	13,000	-	13,000	81,803	-	81,803	11,061	-	11,061	17,059	-	17,059	21,319	-	21,319	滞納繰越分
固 定 資 産 税	58,587,000	△600,000	57,987,000	58,987,294	△65,000	58,922,294	59,363,806	388,782	59,750,374	60,417,936	93,657	60,511,593	61,118,296	660,313	61,778,609	固 定 資 産 税
純 固 定 資 産 税	57,709,000	△600,000	57,109,000	58,091,869	△65,000	58,026,869	58,472,317	388,782	58,858,885	59,533,032	93,657	59,626,689	60,228,547	660,313	60,888,860	純 固 定 資 産 税
現年課税分	57,459,000	△600,000	56,859,000	55,904,879	692,000	56,596,879	58,145,087	388,782	58,531,655	59,298,298	93,657	59,391,955	59,984,509	660,313	60,644,822	現年課税分
土地家屋	46,647,000	△600,000	46,047,000	45,301,861	282,000	45,583,861	47,187,315	146,638	47,331,739	48,241,659	△54,986	48,186,673	48,924,613	241,425	49,166,038	土地家屋
償却資産	10,812,000	-	10,812,000	10,603,018	410,000	11,013,018	10,957,772	242,144	11,199,916	11,056,639	148,643	11,205,282	11,059,896	418,888	11,478,784	償却資産
滞納繰越分	250,000	-	250,000	2,186,990	△757,000	1,429,990	327,230	-	327,230	234,734	-	234,734	244,038	-	244,038	滞納繰越分
交 付 金	878,000	-	878,000	895,425	-	895,425	891,489	-	891,489	884,904	-	884,904	889,749	-	889,749	交 付 金
軽 自 動 車 税	1,319,000	-	1,319,000	1,343,514	-	1,343,514	1,408,832	-	1,408,832	1,446,131	-	1,446,131	1,475,215	-	1,475,215	軽 自 動 車 税
環 境 性 能 割	55,000	-	55,000	46,846	-	46,846	89,930	-	89,930	89,303	-	89,303	75,183	-	75,183	環 境 性 能 割
種 別 割	1,264,000	-	1,264,000	1,296,668	-	1,296,668	1,318,902	-	1,318,902	1,356,828	-	1,356,828	1,400,032	-	1,400,032	種 別 割
現年課税分	1,243,000	-	1,243,000	1,278,646	-	1,278,646	1,300,463	-	1,300,463	1,341,954	-	1,341,954	1,384,767	-	1,384,767	現年課税分
滞納繰越分	21,000	-	21,000	18,022	-	18,022	18,439	-	18,439	14,874	-	14,874	15,265	-	15,265	滞納繰越分
市 た ば こ 税	5,559,000	-	5,559,000	5,925,022	△114,000	5,811,022	5,927,131	212,452	6,139,583	6,073,318	-	6,073,318	6,022,938	-	6,022,938	市 た ば こ 税
現年課税分	5,559,000	-	5,559,000	5,925,022	△114,000	5,811,022	5,927,131	212,452	6,139,583	6,073,318	-	6,073,318	6,022,938	-	6,022,938	現年課税分
滞納繰越分	-	-	-	-	-	-	-	-	-	-	-	-	-	-	-	滞納繰越分
特 別 土 地 保 有 税	-	-	-	-	-	-	-	-	-	-	-	-	-	-	-	特 別 土 地 保 有 税
現年課税分	-	-	-	-	-	-	-	-	-	-	-	-	-	-	-	現年課税分
滞納繰越分	-	-	-	-	-	-	-	-	-	-	-	-	-	-	-	滞納繰越分
入 湯 税	-	-	-	241	-	241	259	-	259	399	-	399	358	-	358	入 湯 税
現年課税分	-	-	-	241	-	241	259	-	259	399	-	399	358	-	358	現年課税分
滞納繰越分	-	-	-	-	-	-	-	-	-	-	-	-	-	-	-	滞納繰越分
事 業 所 税	5,212,000	-	5,212,000	5,200,897	-	5,200,897	5,226,411	-	5,226,411	5,215,013	408,744	5,623,757	5,310,447	△303,481	5,006,966	事 業 所 税
現年課税分	5,205,000	-	5,205,000	5,154,611	-	5,154,611	5,204,250	-	5,204,250	5,191,682	408,744	5,600,426	5,291,005	△303,481	4,987,524	現年課税分
滞納繰越分	7,000	-	7,000	46,286	-	46,286	22,161	-	22,161	23,331	-	23,331	19,442	-	19,442	滞納繰越分
都 市 計 画 税	10,820,000	-	10,820,000	10,865,994	△124,000	10,741,994	11,024,517	-	11,024,517	11,216,217	-	11,216,217	11,424,866	-	11,424,866	都 市 計 画 税
現年課税分	10,764,000	-	10,764,000	10,498,742	-	10,498,742	10,955,015	-	10,955,015	11,165,668	-	11,165,668	11,369,058	-	11,369,058	現年課税分
滞納繰越分	56,000	-	56,000	367,252	△124,000	243,252	69,502	-	69,502	50,549	-	50,549	55,808	-	55,808	滞納繰越分

(税制課)

4. 市税決算額の累年比較

(単位：千円、%)

区 分	令和2年度				令和3年度				令和4年度				令和5年度				令和6年度			
	調定済額	収入歩合	収入済額	前年比	調定済額	収入歩合	収入済額	前年比	調定済額	収入歩合	収入済額	前年比	調定済額	収入歩合	収入済額	前年比	調定済額	収入歩合	収入済額	前年比
市 税	154,885,376	97.6	151,240,872	99.8	153,718,784	98.6	151,638,686	100.3	158,465,669	98.7	156,356,887	103.1	159,000,362	98.7	157,008,105	100.4	158,429,903	98.8	156,531,305	99.7
現年課税分	152,865,532	98.4	150,412,582	99.9	150,140,340	99.4	149,307,452	99.3	156,550,972	99.4	155,563,555	104.2	157,097,072	99.4	156,186,469	100.4	156,557,921	99.4	155,660,121	99.7
滞納繰越分	2,019,844	41.0	828,290	89.0	3,578,444	65.1	2,331,234	281.5	1,914,697	41.4	793,332	34.0	1,903,290	43.2	821,636	103.6	1,871,982	46.5	871,184	106.0
市 民 税	71,860,041	98.1	70,482,366	98.9	70,656,094	98.2	69,362,130	98.4	74,524,409	98.2	73,178,491	105.5	73,263,268	98.2	71,946,078	98.3	71,941,536	98.1	70,586,149	98.1
個 人	62,832,195	98.0	61,583,111	102.4	61,696,655	98.0	60,474,086	98.2	63,335,163	98.0	62,072,970	102.6	63,990,090	98.1	62,745,848	101.1	61,260,818	97.9	59,982,943	95.6
現年課税分	61,727,975	99.1	61,163,403	102.5	60,465,986	99.2	59,997,738	98.1	62,205,976	99.1	61,640,111	102.7	62,868,874	99.1	62,293,588	101.1	60,101,840	99.0	59,507,890	95.5
普通徴収	12,081,894	95.6	11,552,479	103.4	11,274,384	95.9	10,813,859	93.6	12,541,607	95.6	11,993,824	110.9	12,067,993	95.5	11,522,610	96.1	11,904,895	95.2	11,333,987	98.4
特別徴収	49,646,081	99.9	49,610,924	102.3	49,191,603	100.0	49,183,879	99.1	49,664,369	100.0	49,646,287	100.9	50,800,881	99.9	50,770,978	102.3	48,196,945	100.0	48,173,903	94.9
滞納繰越分	1,104,220	38.0	419,708	83.8	1,230,669	38.7	476,348	113.5	1,129,187	38.3	432,859	90.9	1,121,216	40.3	452,260	104.5	1,158,978	41.0	475,053	105.0
法 人	9,027,846	98.6	8,899,255	80.0	8,959,439	99.2	8,888,044	99.9	11,189,246	99.3	11,105,521	124.9	9,273,178	99.2	9,200,230	82.8	10,680,718	99.3	10,603,206	115.2
現年課税分	8,954,763	99.2	8,885,643	80.0	8,841,232	99.8	8,827,350	99.3	11,121,856	99.8	11,094,897	125.7	9,201,303	99.8	9,180,935	82.7	10,611,794	99.8	10,591,900	115.4
滞納繰越分	73,083	18.6	13,612	99.9	118,207	51.3	60,694	445.9	67,390	15.8	10,624	17.5	71,875	26.8	19,295	181.6	68,924	16.4	11,306	58.6
固 定 資 産 税	59,953,601	97.0	58,145,843	100.5	59,653,645	99.1	59,092,389	101.6	60,202,621	99.1	59,650,982	100.9	61,093,247	99.2	60,603,883	101.6	62,213,747	99.4	61,820,693	102.0
純 固 定 資 産 税	59,075,235	96.9	57,267,477	100.4	58,758,220	99.0	58,196,964	101.6	59,311,132	99.1	58,759,493	101.0	60,208,343	99.2	59,718,979	101.6	61,323,998	99.4	60,930,944	102.0
現年課税分	58,462,675	97.5	56,976,781	100.5	56,975,517	99.6	56,726,961	99.6	58,797,494	99.5	58,507,938	103.1	59,690,684	99.6	59,459,621	101.6	60,855,229	99.6	60,642,226	102.0
土地家屋	46,984,426	97.7	45,887,495	100.2	45,942,412	99.5	45,697,222	99.6	47,587,447	99.4	47,304,495	103.5	48,467,057	99.5	48,237,322	102.0	49,377,298	99.6	49,159,788	101.9
償却資産	11,478,249	96.6	11,089,286	101.6	11,033,105	100.0	11,029,739	99.5	11,210,047	99.9	11,203,443	101.6	11,223,627	100.0	11,222,299	100.2	11,477,931	100.0	11,482,438	102.3
滞納繰越分	612,560	47.5	290,696	91.5	1,782,703	82.5	1,470,003	505.7	513,638	49.0	251,555	17.1	517,659	50.1	259,358	103.1	468,769	61.6	288,718	111.3
交 付 金	878,366	100.0	878,366	101.8	895,425	100.0	895,425	101.9	891,489	100.0	891,489	99.6	884,904	100.0	884,904	99.3	889,749	100.0	889,749	100.5
軽 自 動 車 税	1,383,433	94.7	1,309,421	106.0	1,425,542	95.2	1,356,775	103.6	1,487,627	95.7	1,423,918	104.9	1,510,651	96.0	1,450,977	101.9	1,564,759	96.5	1,509,799	104.1
環 境 性 能 割	47,878	100.0	47,878	324.3	57,831	100.0	57,831	120.8	85,269	100.0	85,269	147.4	78,872	100.0	78,872	92.5	111,533	100.0	111,533	141.4
種 別 割	1,335,555	94.5	1,261,543	103.4	1,367,711	95.0	1,298,944	103.0	1,402,358	95.5	1,338,649	103.1	1,431,779	95.8	1,372,105	102.5	1,453,226	96.2	1,398,266	101.9
現年課税分	1,264,658	98.3	1,243,531	103.6	1,301,139	98.5	1,281,508	103.1	1,343,418	98.5	1,322,772	103.2	1,378,362	98.4	1,356,811	102.6	1,402,793	98.6	1,382,991	101.9
滞納繰越分	70,897	25.4	18,012	87.7	66,572	26.2	17,436	96.8	58,940	26.9	15,877	91.1	53,417	28.6	15,294	96.3	50,433	30.3	15,275	99.9
市 た ば こ 税	5,476,046	100.0	5,475,946	96.4	5,762,418	100.0	5,762,357	105.2	6,178,241	100.0	6,178,180	107.2	6,110,744	100.0	6,110,683	98.9	6,093,293	100.0	6,093,232	99.7
現年課税分	5,476,046	100.0	5,475,946	96.4	5,762,318	100.0	5,762,309	105.2	6,178,180	100.0	6,178,180	107.2	6,110,683	100.0	6,110,683	98.9	6,093,232	100.0	6,093,232	99.7
滞納繰越分	-	-	-	-	100	48.0	48	皆増	61	-	-	-	61	-	-	-	61	-	-	-
特 別 土 地 保 有 税	600	-	-	-	600	0.0	-	-	600	0.0	-	-	600	0.0	-	-	600	0.0	-	-
現年課税分	-	-	-	-	-	-	-	-	-	-	-	-	-	-	-	-	-	-	-	-
滞納繰越分	600	-	-	-	600	0.0	-	-	600	0.0	-	-	600	0.0	-	-	600	0.0	-	-
入 湯 税	249	100.0	249	皆増	272	100.0	272	109.2	358	100.0	358	131.6	347	100.0	347	96.9	338	100.0	338	97.5
現年課税分	249	100.0	249	皆増	272	100.0	272	109.2	358	100.0	358	131.6	347	100.0	347	96.9	338	100.0	338	97.5
滞納繰越分	-	-	-	-	-	-	-	-	-	-	-	-	-	-	-	-	-	-	-	-
事 業 所 税	5,246,414	98.7	5,180,057	108.0	5,267,875	99.3	5,232,292	101.0	4,939,140	99.4	4,910,184	93.8	5,679,808	99.6	5,658,803	115.2	5,069,920	99.8	5,059,142	89.4
現年課税分	5,217,265	98.9	5,158,341	107.6	5,201,122	99.5	5,175,309	100.3	4,902,955	99.6	4,884,684	94.4	5,650,727	99.8	5,641,592	115.5	5,045,321	100.0	5,044,554	89.4
滞納繰越分	29,149	74.5	21,716	469.2	66,753	85.4	56,983	262.4	36,185	70.5	25,500	44.8	29,081	59.2	17,211	67.5	24,599	59.3	14,588	84.8
都 市 計 画 税	10,964,992	97.1	10,646,990	100.0	10,952,337	98.9	10,832,471	101.7	11,132,673	98.9	11,014,774	101.7	11,341,697	99.1	11,237,334	102.0	11,545,710	99.3	11,461,952	102.0
現年課税分	10,835,657	97.7	10,582,444	100.0	10,639,497	99.5	10,582,749	100.0	11,023,977	99.4	10,957,857	103.5	11,232,316	99.5	11,179,116	102.0	11,446,092	99.6	11,395,708	101.9
滞納繰越分	129,335	49.9	64,546	88.3	312,840	79.8	249,722	386.9	108,696	52.4	56,917	22.8	109,381	53.2	58,218	102.3	99,618	66.5	66,244	113.8

(税制課)

5. 一般会計（歳入）に占める市税の割合の推移

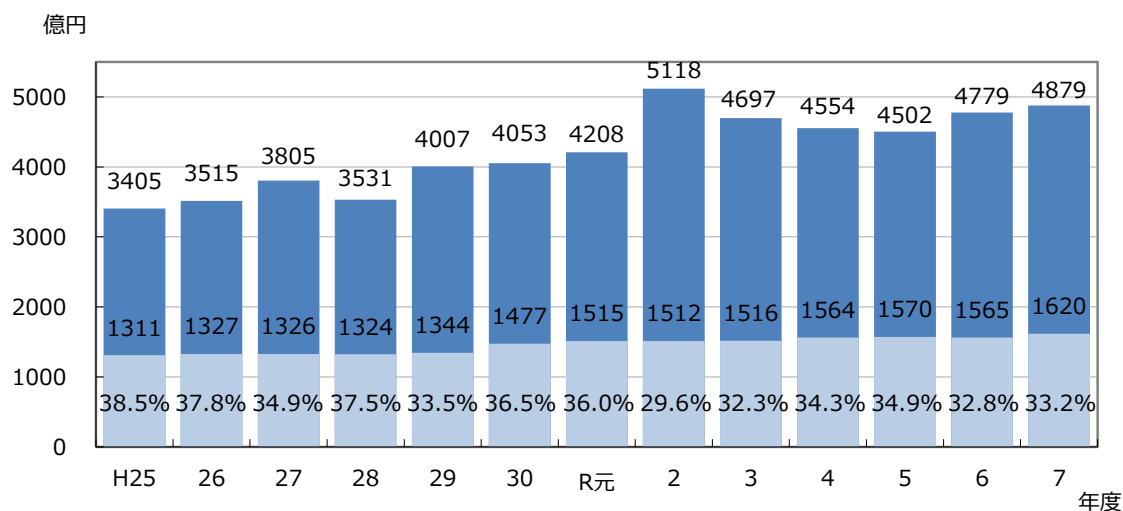

(注) 令和7年度のみ当初予算額

6. 市税予算・決算額累年比較

(単位：千円、%)

区 分	当 初 予 算 額		決 算 額		当初予算額と決算額比較	
	A	前年比	B	前年比	(B - A)	B / A
平成6年度	128,350,000	94.0	131,486,828	96.0	3,136,828	102.4
7	134,489,000	104.8	135,218,503	102.8	729,503	100.5
8	137,400,000	102.2	138,407,494	102.4	1,007,494	100.7
9	139,738,000	101.7	139,673,170	100.9	△64,830	100.0
10	133,991,000	95.9	134,221,033	96.1	230,033	100.2
11	132,930,000	99.2	132,317,890	98.6	△612,110	99.5
12	129,109,000	97.1	127,252,693	96.2	△1,856,307	98.6
13	125,923,000	97.5	125,774,130	98.8	△148,870	99.9
14	120,300,000	95.5	120,037,531	95.4	△262,469	99.8
15	114,817,000	95.4	114,062,705	95.0	△754,295	99.3
16	109,913,000	95.7	113,145,526	99.2	3,232,526	102.9
17	117,551,000	106.9	120,251,821	106.3	2,700,821	102.3
18	120,700,000	102.7	122,702,201	102.0	2,002,201	101.7
19	129,188,000	107.0	132,571,479	108.0	3,383,479	102.6
20	132,057,000	102.2	132,440,557	99.9	383,557	100.3
21	129,276,000	97.9	127,339,103	96.1	△1,936,897	98.5
22	129,218,000	100.0	131,589,447	103.3	2,371,447	101.8
23	130,307,000	100.8	132,616,382	100.8	2,309,382	101.8
24	128,835,000	99.5	130,988,480	98.8	1,350,480	101.0
25	129,638,000	100.6	131,058,924	100.1	1,420,924	101.1
26	130,406,000	100.6	132,746,566	101.3	2,340,566	101.8
27	130,457,000	100.0	132,632,327	99.9	2,175,327	101.7
28	130,762,000	100.2	132,380,979	99.8	1,618,979	101.2
29	131,750,000	100.8	134,355,183	101.5	2,605,183	102.0
30	145,602,000	110.5	147,721,126	109.9	2,119,126	101.5
令和元年度	151,193,000	103.8	151,522,672	102.6	329,672	100.2
2	150,713,000	99.7	151,240,872	99.8	527,872	100.4
3	145,996,717	96.9	151,638,686	100.3	5,641,969	103.9
4	151,678,367	103.9	156,356,887	103.1	4,678,520	103.1
5	157,402,342	103.8	157,008,105	100.4	△394,237	99.7
6	152,734,432	97.0	156,531,305	99.7	3,796,873	102.5

〔税制課〕

Ⅲ 市 民 税

1. 調定額（決算）等の推移	-----	14
2. 個人市民税の課税状況調	-----	15
(1) 令和7年度課税標準額段階別所得割額等に関する調	-----	15
(2) 令和7年度所得区分別総所得割額等に関する調	-----	16
(3) 所得区分別総所得金額等の推移	-----	17
(4) 給与所得の収入金額等に関する調	-----	18
(5) 公的年金等の収入金額等に関する調	-----	18
(6) 扶養親族等の人員別納税義務者数に関する調	-----	19
(7) 控除対象配偶者及び扶養控除の人員に関する調	-----	20
3. 令和7年度年齢別所得金額等に関する調	-----	21
(1) 総所得金額	-----	21
(2) 給与所得金額	-----	21
4. 給与所得等に係る特別徴収義務者に関する調	-----	22
5. 法人市民税	-----	23
(1) 均等割納税義務者数等の推移	-----	23
(2) 令和6年度産業分類別法人税割調定額調	-----	23

1. 調定額（決算）等の推移

区 分			令和2年度		令和3年度				令和4年度				令和5年度				令和6年度			
			納税者数	調定額	納税者数	調定額	前年比		納税者数	調定額	前年比		納税者数	調定額	前年比		納税者数	調定額	前年比	
							納税者数	調定額			納税者数	調定額			納税者数	調定額			納税者数	調定額
			人	千円	人	千円	%	%	人	千円	%	%	人	千円	%	%	人	千円	%	%
個人	普通徴収	均 等 割	93,675	287,629	88,867	271,269	94.9	98.6	89,662	273,336	100.9	100.8	90,800	276,329	101.3	101.1	92,275	246,115	101.6	89.1
		所 得 割	98,517	11,794,264	93,380	11,003,115	94.8	103.7	94,815	12,268,272	101.5	111.5	96,514	11,791,665	101.8	96.1	88,090	11,658,780	91.3	98.9
		計	109,748	12,081,893	104,325	11,274,384	95.1	103.6	105,370	12,541,608	101.0	111.2	107,234	12,067,994	101.8	96.2	109,184	11,904,895	101.8	98.6
	特（給徴与）	均 等 割	264,448	900,515	267,146	908,795	101.0	102.4	269,496	914,191	100.9	100.6	271,547	920,409	100.8	100.7	273,467	797,356	100.7	86.6
		所 得 割	259,473	46,051,484	261,797	45,469,642	100.9	102.4	263,797	45,956,855	100.8	101.1	265,971	47,139,799	100.8	102.6	257,440	45,034,979	96.8	95.5
		計	266,142	46,951,999	268,798	46,378,437	101.0	102.4	270,960	46,871,046	100.8	101.1	273,121	48,060,208	100.8	102.5	275,710	45,832,335	100.9	95.4
	特（年徴金）	均 等 割	52,041	167,013	53,070	169,812	102.0	99.9	52,435	169,408	98.8	99.8	51,534	166,472	98.3	98.3	49,339	140,937	95.7	84.7
		所 得 割	53,198	2,527,068	55,002	2,643,353	103.4	99.7	54,500	2,623,915	99.1	99.3	53,938	2,574,200	99.0	98.1	45,040	2,223,673	83.5	86.4
		計	61,967	2,694,081	63,582	2,813,165	102.6	99.7	63,300	2,793,323	99.6	99.3	62,758	2,740,672	99.1	98.1	60,639	2,364,610	96.6	86.3
	計	均 等 割	410,164	1,355,157	409,083	1,349,876	99.7	101.3	411,593	1,356,935	100.6	100.5	413,881	1,363,210	100.6	100.5	415,081	1,184,408	100.3	86.9
		所 得 割	411,188	60,372,816	410,179	59,116,110	99.8	102.6	413,112	60,849,042	100.7	102.9	416,423	61,505,664	100.8	101.1	390,570	58,917,432	93.8	95.8
		計	437,857	61,727,973	436,705	60,465,986	99.7	102.5	439,630	62,205,977	100.7	102.9	443,113	62,868,874	100.8	101.1	445,533	60,101,840	100.5	95.6
	特別徴収義務者		58,772		58,788		100.0		60,853		103.5		61,284		100.7		60,817		99.2	
法人	均 等 割		19,203	2,327,079	19,712	2,341,845	102.7	98.8	20,221	2,449,306	102.6	104.6	20,700	2,422,736	102.4	98.9	21,101	2,501,110	101.9	103.2
	法 人 税 割		8,804	6,627,684	8,923	6,499,387	101.4	75.5	9,119	8,672,550	102.2	133.4	9,224	6,778,567	101.2	78.2	9,645	8,110,684	104.6	119.7
	計		19,203	8,954,763	19,712	8,841,232	102.7	80.4	20,221	11,121,856	102.6	125.8	20,700	9,201,303	102.4	82.7	21,101	10,611,794	101.9	115.3

- (注) 1. 各年度とも現年課税分に係るものである。
2. 個人の納税者数は、徴収区分ごとに計上しているため、複数の徴収区分に該当している場合は重複して計上している。
3. 特別徴収義務者数は、特別徴収義務者として指定した者の数である。

〔税務運営課・法人諸税課〕

2. 個人市民税の課税状況調

(1) 令和7年度課税標準額段階別所得割額等に関する調											(単位：千円)
区 分		10万円以下の金額	10万円を超え 100万円以下	100万円を超え 200万円以下	200万円を超え 300万円以下	300万円を超え 400万円以下	400万円を超え 550万円以下	550万円を超え 700万円以下	700万円を超え 1,000万円以下	1,000万円を 超える金額	合 計
納 税 義 務 者 数(人)		14,926	112,166	100,767	65,638	35,412	24,689	9,056	7,234	7,816	377,704
総所得金額等	総 所 得 金 額	11,107,412	166,841,232	264,166,867	256,263,940	183,470,527	164,112,883	75,640,588	76,115,034	179,289,327	1,377,007,810
	山 林 所 得 金 額	0	450	850	0	2,985	4,452	0	0	0	8,737
	退 職 所 得 金 額	0	0	0	0	0	0	0	0	18,468	18,468
	分 離 短 期 譲 渡 所 得 金 額	66,597	27,529	68,452	10,084	22,190	1,919	25,833	31,961	419,170	673,735
	分 離 長 期 譲 渡 所 得 金 額	6,799,196	3,774,744	3,255,214	3,117,762	2,196,758	1,856,631	515,471	1,200,849	5,005,685	27,722,310
	株式等に係る譲渡所得等の金額	2,331,231	1,734,943	3,201,044	922,341	1,651,184	2,213,581	1,056,572	2,119,069	23,927,453	39,157,418
	上場株式等に係る配当所得金額	262,227	208,879	187,419	146,231	77,474	132,747	58,782	299,797	811,492	2,185,048
	先物取引に係る所得金額	291,877	125,945	62,261	87,035	102,945	151,677	32,564	156,434	285,432	1,296,170
	計 A	20,858,540	172,713,722	270,942,107	260,547,393	187,524,063	168,473,890	77,329,810	79,923,144	209,757,027	1,448,069,696
所得控除	雑 損	279	3,666	4,008	584	564	942	2,261	1,747	5,131	19,182
	医 療 費	367,572	2,402,846	1,815,863	1,333,955	1,015,947	882,599	478,595	554,458	1,138,942	9,990,777
	社 会 保 険 料	2,061,888	33,815,010	53,946,228	50,750,488	35,211,084	29,907,677	12,150,591	10,143,034	11,840,305	239,826,305
	小規模企業共済等掛金	111,416	947,621	1,278,017	1,371,456	1,099,220	1,100,635	660,165	834,792	1,613,494	9,016,816
	生 命 保 険 料	252,838	2,612,273	3,068,372	2,536,084	1,601,592	1,223,672	458,420	363,969	374,241	12,491,461
	地 震 保 険 料	14,504	132,343	136,656	128,028	93,146	78,459	34,585	32,773	46,510	697,004
	障 害 者	204,200	1,580,300	935,440	572,600	315,420	238,220	98,180	83,720	116,980	4,145,060
	寡 婦	20,020	407,940	205,140	95,420	22,620	260				751,400
	ひ と り 親	68,100	892,200	576,600	213,000	13,800	0				1,763,700
	勤 労 学 生	19,760									19,760
	配 偶 者	659,670	7,487,380	4,984,820	4,145,800	2,892,580	2,479,620	878,650	102,510		23,631,030
	配 偶 者 特 別	107,120	975,860	1,128,050	1,044,700	703,880	543,990	182,680	20,190		4,706,470
	扶 養	497,170	5,131,260	4,862,350	4,277,520	3,212,220	2,968,090	1,262,890	1,162,150	1,300,670	24,674,320
	同 居 特 障 加 算 分	32,890	199,640	153,180	97,290	56,810	46,000	17,250	17,020	22,770	642,850
	基 礎	6,376,480	48,200,860	43,294,710	28,201,720	15,202,080	10,592,480	3,886,770	3,087,410	2,553,350	161,395,860
	計 B	10,793,907	104,789,199	116,389,434	94,768,645	61,440,963	50,062,644	20,111,037	16,403,773	19,012,393	493,771,995
課税標準額	総 所 得 金 額 C	704,915	62,052,551	147,777,893	161,495,744	122,029,933	114,050,585	55,529,736	59,711,460	160,277,346	883,630,163
	山 林 所 得 金 額 C	0	450	850	0	2,984	4,450	0	0	0	8,734
	退 職 所 得 金 額 C	0	0	0	0	0	0	0	0	18,467	18,467
	分 離 短 期 譲 渡 所 得 金 額	58,051	27,527	68,444	10,081	22,187	1,918	25,831	31,960	419,163	665,162
	分 離 長 期 譲 渡 所 得 金 額	6,565,413	3,774,621	3,255,131	3,117,697	2,196,710	1,856,595	515,456	1,200,824	5,005,636	27,488,083
	株式等に係る譲渡所得等の金額	2,218,605	1,734,729	3,200,845	922,128	1,650,997	2,213,408	1,056,485	2,118,979	23,927,274	39,043,450
	上場株式等に係る配当所得金額	245,348	208,720	187,279	146,095	77,365	132,646	58,713	299,728	811,339	2,167,233
	先物取引に係る所得金額	272,301	125,925	62,231	87,003	102,924	151,644	32,552	156,420	285,409	1,276,409
算出税額	総 所 得 分 D	55,838	4,959,710	11,818,068	12,916,811	9,761,054	9,123,287	4,441,965	4,776,590	12,823,327	70,676,650
	分 離 短 期 譲 渡 所 得 分	4,180	1,982	4,928	726	1,597	138	1,860	2,301	30,180	47,892
	分 離 長 期 譲 渡 所 得 分	259,870	149,218	127,992	123,883	87,257	73,823	20,511	47,919	200,192	1,090,665
	株式等に係る譲渡所得等分	88,745	69,390	128,033	36,885	66,040	88,536	42,259	84,759	957,091	1,561,738
	上場株式等に係る配当所得金額分	9,814	8,349	7,491	5,844	3,095	5,306	2,349	11,989	32,453	86,690
	先物取引に係る雑所得等分	10,892	5,037	2,489	3,480	4,117	6,066	1,302	6,257	11,416	51,056
	計 E	429,339	5,193,686	12,089,001	13,087,629	9,923,160	9,297,156	4,510,246	4,929,815	14,054,659	73,514,691
税 額 控 除 額 等 F		38,573	477,836	963,236	1,144,717	843,540	811,411	426,879	501,234	1,526,684	6,734,110
市 民 税 所 得 割 額 E - F		390,766	4,715,850	11,125,765	11,942,912	9,079,620	8,485,745	4,083,367	4,428,581	12,527,975	66,780,581
平 均 税 率 (D / C) (%)		8	8	8	8	8	8	8	8	8	8

(注)「算出税額」欄の「総所得分D」は、「山林所得金額」「退職所得金額」を含む。

(税務運営課)

(2) 令和7年度所得区分別総所得割額等に関する調										(単位：千円)	
区 分			給与所得	営業所得等	農業所得	その他の所得	分離譲渡所得等	合計	区 分		
納 税 義 務 者 数 (人)			306,603	13,536	49	51,666	5,850	377,704	納 税 義 務 者 数 (人)		
総所得金額等	総 所 得 金 額		1,159,239,207	55,982,552	144,292	120,450,664	41,191,095	1,377,007,810	総 所 得 金 額	総所得金額等	
	山 林 所 得 金 額		2,476	0	0	6,261	0	8,737	山 林 所 得 金 額		
	退 職 所 得 金 額		0	0	0	18,468	0	18,468	退 職 所 得 金 額		
	分 離 短 期 譲 渡 所 得 金 額		-	-	-	-	673,735	673,735	分 離 短 期 譲 渡 所 得 金 額		
	分 離 長 期 譲 渡 所 得 金 額		-	-	-	-	27,722,310	27,722,310	分 離 長 期 譲 渡 所 得 金 額		
	株 式 等 に 係 る 譲 渡 所 得 等 の 金 額		-	-	-	-	39,157,418	39,157,418	株 式 等 に 係 る 譲 渡 所 得 等 の 金 額		
	上 場 株 式 等 に 係 る 配 当 所 得 金 額		-	-	-	-	2,185,048	2,185,048	上 場 株 式 等 に 係 る 配 当 所 得 金 額		
先 物 取 引 に 係 る 所 得 金 額		-	-	-	-	1,296,170	1,296,170	先 物 取 引 に 係 る 所 得 金 額			
計 A			1,159,241,683	55,982,552	144,292	120,475,393	112,225,776	1,448,069,696	計 A		
所得控除	雑 損		6,449	180	0	11,310	1,243	19,182	雑 損	所得控除	
	医 療 費		5,710,536	503,429	1,081	3,177,327	598,404	9,990,777	医 療 費		
	社 会 保 険 料		211,302,769	7,227,644	29,042	16,723,058	4,543,792	239,826,305	社 会 保 険 料		
	小 規 模 企 業 共 済 等 掛 金		5,946,179	1,609,009	2,432	849,675	609,521	9,016,816	小 規 模 企 業 共 済 等 掛 金		
	生 命 保 険 料		10,656,320	528,976	1,788	1,078,529	225,848	12,491,461	生 命 保 険 料		
	地 震 保 険 料		474,411	33,950	374	164,893	23,376	697,004	地 震 保 険 料		
	障 害 者		2,762,540	151,320	260	1,113,440	117,500	4,145,060	障 害 者		
	寡 婦		385,580	11,180	0	338,780	15,860	751,400	寡 婦		
	ひ と り 親		1,647,600	42,000	0	63,900	10,200	1,763,700	ひ と り 親		
	勤 労 学 生		19,760	0	0	0	0	19,760	勤 労 学 生		
	配 偶 者 特 別 養 分		14,969,210	680,450	3,190	7,638,330	339,850	23,631,030	配 偶 者 特 別 養 分		
	配 偶 者 特 別 養 分		3,723,250	209,620	660	703,760	69,180	4,706,470	配 偶 者 特 別 養 分		
	扶 養 分		22,021,740	1,182,890	7,610	970,700	491,380	24,674,320	扶 養 分		
	同 居 特 障 加 算 分		483,460	31,970	0	108,100	19,320	642,850	同 居 特 障 加 算 分		
	基 礎		131,321,690	5,742,420	21,070	22,145,780	2,164,900	161,395,860	基 礎		
計 B			411,431,494	17,955,038	67,507	55,087,582	9,230,374	493,771,995	計 B		
課税標準額	総 所 得 金 額 C		747,807,714	38,027,514	76,785	65,363,085	32,355,065	883,630,163	総 所 得 金 額 C	課税標準額	
	山 林 所 得 金 額 C		2,475	0	0	6,259	0	8,734	山 林 所 得 金 額 C		
	退 職 所 得 金 額 C		0	0	0	18,467	0	18,467	退 職 所 得 金 額 C		
	分 離 短 期 譲 渡 所 得 金 額		-	-	-	-	655,162	655,162	分 離 短 期 譲 渡 所 得 金 額		
	分 離 長 期 譲 渡 所 得 金 額		-	-	-	-	27,488,083	27,488,083	分 離 長 期 譲 渡 所 得 金 額		
	株 式 等 に 係 る 譲 渡 所 得 等 の 金 額		-	-	-	-	39,043,450	39,043,450	株 式 等 に 係 る 譲 渡 所 得 等 の 金 額		
	上 場 株 式 等 に 係 る 配 当 所 得 金 額		-	-	-	-	2,167,233	2,167,233	上 場 株 式 等 に 係 る 配 当 所 得 金 額		
	先 物 取 引 に 係 る 所 得 金 額		-	-	-	-	1,276,409	1,276,409	先 物 取 引 に 係 る 所 得 金 額		
算出税額	総 所 得 分 D		59,811,554	3,041,637	6,141	5,228,912	2,588,406	70,676,650	総 所 得 分 D	算出税額	
	分 離 短 期 譲 渡 所 得 分		-	-	-	-	47,892	47,892	分 離 短 期 譲 渡 所 得 分		
	分 離 長 期 譲 渡 所 得 分		-	-	-	-	1,090,665	1,090,665	分 離 長 期 譲 渡 所 得 分		
	株 式 等 に 係 る 譲 渡 所 得 等 分		-	-	-	-	1,561,738	1,561,738	株 式 等 に 係 る 譲 渡 所 得 等 分		
	上 場 株 式 等 に 係 る 配 当 所 得 金 額 分		-	-	-	-	86,690	86,690	上 場 株 式 等 に 係 る 配 当 所 得 金 額 分		
	先 物 取 引 に 係 る 雑 所 得 等 分		-	-	-	-	51,056	51,056	先 物 取 引 に 係 る 雑 所 得 等 分		
	計 E		59,811,554	3,041,637	6,141	5,228,912	5,426,447	73,514,691	計 E		
税 額 控 除 額 等 F			5,562,062	266,265	423	455,269	450,091	6,734,110	税 額 控 除 額 等 F		
配当割額及び株式等譲渡所得割の控除額 G			23,300	1,489	0	40,765	306,709	372,263	配当割額及び株式等譲渡所得割の控除額 G		
市 民 税 所 得 割 額 E - F - G			54,226,192	2,773,883	5,718	4,732,878	4,669,647	66,408,318	市 民 税 所 得 割 額 E - F - G		
平 均 税 率 (D / C) (%)			8	8	8	8	8	8	平 均 税 率 (D / C) (%)		
(注)「算出税額」欄の「総所得分D」は、「山林所得金額」「退職所得金額」を含む。(税務運営課)											

(注)「算出税額」欄の「総所得分D」は、「山林所得金額」「退職所得金額」を含む。

〔税務運営課〕

(3) 所得区分別総所得金額等の推移

(単位：千円)

区 分		令和2年度	令和3年度	令和4年度	令和5年度	令和6年度	令和7年度
給与所得	納税義務者数(人)	293,827	293,078	294,942	298,287	287,459	306,603
	総所得金額等	1,017,470,359	1,038,886,759	1,059,212,395	1,091,229,814	1,104,650,780	1,159,241,683
	所得控除額	352,385,159	381,983,740	385,940,683	392,665,481	389,699,696	411,431,494
	課税標準額	665,085,200	656,903,019	673,271,712	698,564,333	714,951,084	747,810,189
	算出税額	53,194,630	52,539,954	53,849,245	55,872,351	57,183,635	59,811,554
	税額控除額等	3,522,845	4,002,536	4,594,742	5,088,975	5,226,249	5,562,062
	配当割額等控除額	17,651	19,239	14,359	14,798	19,732	23,300
	市民税所得割額	49,654,134	48,518,179	49,240,144	50,768,578	51,937,654	54,226,192
平均税率(%)		8	8	8	8	8	8
営業所得等	納税義務者数(人)	13,132	13,648	14,186	13,129	11,862	13,536
	総所得金額等	50,260,947	50,776,435	61,775,082	53,798,050	52,010,036	55,982,552
	所得控除額	15,959,237	17,295,037	17,930,124	17,064,736	15,648,325	17,955,038
	課税標準額	34,301,710	33,481,398	43,844,958	36,733,314	36,361,711	38,027,514
	算出税額	2,743,602	2,677,945	3,507,010	2,938,116	2,908,439	3,041,637
	税額控除額等	201,174	211,105	251,863	258,891	248,840	266,265
	配当割額等控除額	1,936	775	1,169	1,487	2,744	1,489
	市民税所得割額	2,540,492	2,466,065	3,253,978	2,677,738	2,656,855	2,773,883
平均税率(%)		8	8	8	8	8	8
農業所得	納税義務者数(人)	37	42	46	39	41	49
	総所得金額等	96,738	106,774	138,181	116,281	139,679	144,292
	所得控除額	44,994	51,058	57,867	53,449	58,005	67,507
	課税標準額	51,744	55,716	80,314	62,832	81,674	76,785
	算出税額	4,138	4,455	6,422	5,025	6,532	6,141
	税額控除額等	265	223	251	371	315	423
	配当割額等控除額	0	5	5	0	0	0
	市民税所得割額	3,873	4,227	6,166	4,654	6,217	5,718
平均税率(%)		8	8	8	8	8	8
その他所得	納税義務者数(人)	50,493	50,687	50,549	49,637	40,564	51,666
	総所得金額等	107,440,322	112,033,255	115,381,387	113,333,230	101,207,537	120,475,393
	所得控除額	48,773,549	53,667,650	53,435,769	52,476,079	42,545,338	55,087,582
	課税標準額	58,666,773	58,365,605	61,945,618	60,857,151	58,662,199	65,387,811
	算出税額	4,691,279	4,667,176	4,953,578	4,866,551	4,691,302	5,228,912
	税額控除額等	313,122	331,503	380,103	371,633	348,023	455,269
	配当割額等控除額	24,725	24,840	25,486	20,768	30,666	40,765
	市民税所得割額	4,353,432	4,310,833	4,547,989	4,474,150	4,312,613	4,732,878
平均税率(%)		8	8	8	8	8	8
分離譲渡所得	納税義務者数(人)	3,465	3,846	4,052	4,235	5,118	5,850
	総所得金額等	66,947,978	60,019,815	70,662,646	65,192,671	81,900,965	112,225,776
	所得控除額	4,944,804	5,664,128	6,003,015	6,259,897	7,851,025	9,230,374
	課税標準額	62,003,174	54,355,687	64,659,631	58,932,774	74,049,940	102,985,402
	算出税額	3,240,393	2,973,305	3,485,708	3,198,916	4,081,351	5,426,447
	税額控除額等	187,945	212,522	248,612	247,053	390,005	450,091
	配当割額等控除額	97,829	99,396	165,326	88,446	158,249	306,709
	市民税所得割額	2,954,619	2,661,387	3,071,770	2,863,417	3,533,097	4,669,647
平均税率(%)		8	8	8	8	8	8
合計	納税義務者数(人)	360,954	361,301	363,775	365,327	345,044	377,704
	総所得金額等	1,242,216,344	1,261,823,038	1,307,169,691	1,323,670,046	1,339,908,997	1,448,069,696
	所得控除額	422,107,743	458,661,613	463,367,458	468,519,642	455,802,389	493,771,995
	課税標準額	820,108,601	803,161,425	843,802,233	855,150,404	884,106,608	954,287,701
	算出税額	63,874,042	62,862,835	65,801,963	66,880,959	68,871,259	73,514,691
	税額控除額等	4,225,351	4,757,889	5,475,571	5,966,923	6,213,432	6,734,110
	配当割額等控除額	142,141	144,255	206,345	125,499	211,391	372,263
	市民税所得割額	59,506,550	57,960,691	60,120,047	60,788,537	62,446,436	66,408,318
平均税率(%)		8	8	8	8	8	8

〔税務運営課〕

(4) 給与所得の収入金額等に関する調

(単位：人、千円)

区 分		納税義務者数			給与収入金額	給与所得 控除額	給与所得 金額
		所得税の納税義務					
		あり	なし	計			
令和2年度		284,728	24,980	309,708	1,438,905,846	412,547,918	1,026,357,928
3		285,334	25,011	310,345	1,430,232,714	381,434,749	1,048,797,965
4		287,209	24,718	311,927	1,459,239,257	387,171,582	1,072,067,675
5		291,208	24,007	315,215	1,496,512,204	394,357,697	1,102,154,507
6		290,172	13,784	303,956	1,512,326,076	392,464,579	1,119,861,497
7		231,902	93,463	325,365	1,594,793,865	414,324,489	1,180,469,376
課 税 標 準 段 階	10万円以下の金額	196	10,254	10,450	12,517,590	6,000,528	6,517,062
	10万円を超え100万円以下	27,520	52,491	80,011	170,523,808	59,973,817	110,549,991
	100 " 200 "	74,406	17,416	91,822	336,960,771	106,236,457	230,724,314
	200 " 300 "	53,961	8,805	62,766	330,663,338	93,751,792	236,911,546
	300 " 400 "	30,167	3,866	34,033	231,249,332	59,672,540	171,576,792
	400 " 550 "	23,016	630	23,646	196,941,314	45,008,904	151,932,410
	550 " 700 "	8,530	0	8,530	84,016,845	16,651,446	67,365,399
	700 " 1,000 "	6,765	1	6,766	78,200,527	13,073,160	65,127,367
	1,000万円を超える金額	7,341	0	7,341	153,720,340	13,955,845	139,764,495

(注) 給与所得控除額は、特定支出控除額および所得金額調整控除額を含めた数値である。

〔税務運営課〕

(5) 公的年金等の収入金額等に関する調

① 65歳未満の者

(単位：人、千円)

区 分		納税義務者数			公的年金等 収入金額	公的年金等 控除額	公的年金等 雑所得金額
		所得税の納税義務					
		あり	なし	計			
令和2年度		9,486	700	10,186	6,772,935	4,394,032	2,777,774
3		8,377	619	8,996	5,093,118	3,117,520	2,378,903
4		7,907	565	8,472	4,594,287	2,929,044	1,975,598
5		7,718	478	8,196	5,082,407	3,222,328	1,860,079
6		6,649	88	6,737	3,711,929	2,444,384	1,267,545
7		4,477	2,740	7,217	4,136,844	2,765,667	1,371,177
課 税 標 準 段 階	10万円以下の金額	30	373	403	149,897	110,032	39,865
	10万円を超え100万円以下	816	1,968	2,784	1,333,534	949,762	383,772
	100 " 200 "	1,830	347	2,177	1,400,464	947,593	452,871
	200 " 300 "	936	38	974	672,452	429,487	242,965
	300 " 400 "	350	13	363	237,281	138,527	98,754
	400 " 550 "	191	0	191	127,647	75,095	52,552
	550 " 700 "	96	1	97	58,810	37,806	21,004
	700 " 1,000 "	84	0	84	45,274	27,487	17,787
1,000万円を超える金額		144	0	144	111,485	49,878	61,607

② 65歳以上の者

(単位：人、千円)

区 分		納税義務者数			公的年金等 収入金額	公的年金等 控除額	公的年金等 雑所得金額
		所得税の納税義務					
		あり	なし	計			
令和2年度		62,989	6,171	69,160	147,607,624	76,982,119	70,625,505
3		63,222	6,050	69,272	148,229,528	71,611,340	76,618,188
4		63,256	6,047	69,303	146,774,253	71,321,650	75,452,603
5		62,491	6,079	68,570	144,145,988	70,643,166	73,502,822
6		58,701	452	59,153	125,608,946	60,902,355	64,706,591
7		31,623	40,852	72,475	155,026,802	75,163,522	79,863,280
課 税 標 準 段 階	10万円以下の金額	433	4,658	5,091	8,664,481	5,090,011	3,574,470
	10万円を超え100万円以下	7,406	32,611	40,017	86,461,665	41,934,384	44,527,281
	100 " 200 "	11,777	3,381	15,158	35,253,597	16,012,531	19,241,066
	200 " 300 "	5,436	158	5,594	12,813,371	5,884,634	6,928,737
	300 " 400 "	2,218	38	2,256	4,758,842	2,299,602	2,459,240
	400 " 550 "	1,366	6	1,372	2,462,661	1,300,805	1,161,856
	550 " 700 "	736	0	736	1,263,544	696,495	567,049
	700 " 1,000 "	817	0	817	1,333,646	748,315	585,331
	1,000万円を超える金額	1,434	0	1,434	2,014,995	1,196,745	818,250

〔税務運営課〕

(6) 扶養親族等の人員別納税義務者数に関する調

(単位：人)

区 分	納税 義務者数	扶養親族等の人員別納税義務者数										
		0人	1人	2人	3人	4人	5人	6人	7人	8人	9人	10人 以上
令和2年度	360,954	225,916	69,527	36,120	22,522	5,820	888	137	17	4	2	1
3	361,301	226,985	69,621	36,035	22,016	5,638	852	131	17	5	0	1
4	363,775	231,236	69,028	35,709	21,356	5,453	840	125	19	6	1	2
5	365,327	235,723	67,895	35,107	20,552	5,114	788	116	21	8	2	1
6	345,044	227,289	60,674	32,993	18,740	4,509	699	103	25	7	3	2
7	377,704	248,492	69,631	35,165	18,916	4,564	768	128	29	7	2	2
令和7年度課税標準段階別の内訳	1万円以下の金額	1,561	1,267	219	43	21	10	0	1	0	0	0
	1万円を超え2万円以下	1,146	927	165	30	20	3	1	0	0	0	0
	2 " 3 "	1,742	1,526	171	29	7	6	3	0	0	0	0
	3 " 4 "	2,118	1,920	156	28	13	1	0	0	0	0	0
	4 " 5 "	2,266	2,034	187	32	10	2	0	1	0	0	0
	5 " 6 "	1,232	1,014	176	27	14	0	1	0	0	0	0
	6 " 7 "	1,277	1,031	200	35	10	1	0	0	0	0	0
	7 " 8 "	1,204	944	208	33	15	2	2	0	0	0	0
	8 " 9 "	1,213	911	244	37	16	4	1	0	0	0	0
	9 " 10 "	1,167	825	291	35	13	3	0	0	0	0	0
	10 " 15 "	5,879	4,032	1,541	205	79	17	4	1	0	0	0
	15 " 20 "	6,206	4,272	1,645	180	84	20	3	2	0	0	0
	20 " 25 "	6,512	4,477	1,719	217	82	12	3	1	1	0	0
	25 " 30 "	6,353	4,346	1,688	208	84	19	8	0	0	0	0
	30 " 35 "	5,849	3,960	1,562	220	85	18	3	1	0	0	0
	35 " 40 "	5,762	3,861	1,575	230	76	13	7	0	0	0	0
	40 " 45 "	6,159	4,296	1,481	281	84	11	4	1	1	0	0
	45 " 50 "	6,206	4,409	1,431	273	79	9	3	1	1	0	0
	50 " 55 "	6,260	4,503	1,380	270	83	15	8	1	0	0	0
	55 " 60 "	6,321	4,652	1,311	258	74	14	11	1	0	0	0
	60 " 65 "	6,232	4,603	1,273	252	78	20	5	0	1	0	0
	65 " 70 "	6,520	4,925	1,234	259	79	16	7	0	0	0	0
	70 " 80 "	13,206	10,113	2,319	529	193	33	15	4	0	0	0
	80 " 90 "	12,401	9,555	2,063	529	203	44	5	2	0	0	0
	90 " 100 "	12,300	9,542	1,943	527	225	46	12	3	2	0	0
	100 " 120 "	23,654	18,080	3,661	1,211	524	147	23	7	1	0	0
	120 " 160 "	41,790	31,385	6,232	2,594	1,194	313	61	8	2	1	0
	160 " 200 "	35,323	24,752	5,572	2,950	1,549	408	73	16	2	1	0
	200万円を超える金額	149,845	80,330	27,984	23,643	13,922	3,357	505	77	18	5	2

〔税務運営課〕

(7) 控除対象配偶者及び扶養控除の人員に関する調

(単位：人)

区 分		控除対象配偶者			扶 養					同居特障 加 算	16歳未満 扶養親族
		一 般 (70歳未満)	老 人 (70歳以上)	計	一 般	特定扶養 親 族	老人扶養 親 族	同居老親	計		
令 和 2 年 度		62,016	18,083	80,099	32,493	18,819	5,043	8,118	64,473	2,814	93,485
3		60,174	18,576	78,750	32,653	19,258	4,827	8,035	64,773	2,789	91,986
4		57,302	18,435	75,737	32,716	19,572	4,717	7,910	64,915	2,823	90,838
5		54,752	18,041	72,793	32,459	19,586	4,509	7,568	64,122	2,817	88,184
6		49,795	12,813	62,608	29,703	18,214	3,902	6,397	58,216	2,257	84,487
7		50,383	19,052	69,435	33,826	19,718	4,088	6,856	64,488	2,795	85,955
令和7年度課税標準段階別の内訳	1万円以下の金額	63	118	181	132	29	12	22	195	29	38
	1万円を超え2万円以下	51	106	157	82	33	10	10	135	9	10
	2 " 3 "	48	109	157	67	29	9	20	125	17	7
	3 " 4 "	38	94	132	70	24	5	19	118	12	5
	4 " 5 "	43	122	165	73	26	3	17	119	12	11
	5 " 6 "	46	117	163	63	24	4	12	103	7	11
	6 " 7 "	44	132	176	76	25	8	10	119	13	9
	7 " 8 "	54	142	196	88	30	4	14	136	13	5
	8 " 9 "	58	165	223	102	16	15	14	147	20	17
	9 " 10 "	60	194	254	86	29	10	19	144	11	14
	10 " 15 "	325	1,142	1,467	479	139	63	77	758	60	57
	15 " 20 "	339	1,150	1,489	509	147	41	97	794	49	81
	20 " 25 "	331	1,232	1,563	529	153	72	78	832	63	80
	25 " 30 "	383	1,155	1,538	500	167	43	94	804	59	130
	30 " 40 "	823	1,939	2,762	960	311	78	210	1,559	105	379
	40 " 60 "	1,767	2,936	4,703	2,058	675	174	399	3,306	195	1,082
	60 " 80 "	1,886	2,028	3,914	1,648	632	200	433	2,913	172	1,571
	80 " 120 "	4,104	2,413	6,517	2,945	1,333	337	844	5,459	291	4,322
	120 " 160 "	4,538	1,243	5,781	2,523	1,376	290	743	4,932	306	5,916
	160 " 200 "	4,843	793	5,636	2,611	1,465	267	688	5,031	234	7,567
	200万円を超える金額	30,539	1,722	32,261	18,225	13,055	2,443	3,036	36,759	1,118	64,643

〔税務運営課〕

3. 令和7年度年齢別所得金額等に関する調

(1) 総所得金額

(単位：人、千円)

年 齢	男				女				計			
	総所得金額		所得割額		総所得金額		所得割額		総所得金額		所得割額	
		対象者数		納税者数		対象者数		納税者数		対象者数		納税者数
20歳未満	1,996,806	2,960	66,432	884	1,220,687	3,234	22,372	515	3,217,493	6,194	88,804	1,399
20歳以上	23,995,274	15,174	1,015,082	10,303	21,246,292	14,698	872,307	9,989	45,241,566	29,872	1,887,389	20,292
25歳未満	52,529,552	18,138	2,443,439	16,801	37,337,884	16,612	1,620,547	14,524	89,867,436	34,750	4,063,986	31,325
25歳以上	66,125,692	18,282	3,044,146	17,127	31,905,181	14,801	1,339,938	12,030	98,030,874	33,083	4,384,084	29,157
30歳未満	82,352,960	19,038	3,898,495	17,856	32,745,126	14,876	1,395,657	11,491	115,098,087	33,914	5,294,153	29,347
30歳以上	98,150,196	20,693	4,635,551	19,336	40,319,270	18,004	1,650,517	13,747	138,469,466	38,697	6,286,068	33,083
35歳未満	129,491,777	25,182	6,418,089	23,509	52,671,929	22,655	2,160,169	17,577	182,163,707	47,837	8,578,258	41,086
35歳以上	166,663,800	30,983	7,978,418	28,830	62,552,145	26,636	2,608,982	20,653	229,215,945	57,619	10,587,400	49,483
40歳未満	135,901,342	24,425	6,824,932	22,418	49,502,048	20,796	2,141,773	16,049	185,403,390	45,221	8,966,705	38,467
40歳以上	88,634,320	19,167	4,493,892	16,848	30,198,008	15,396	1,301,245	11,267	118,832,328	34,563	5,795,138	28,115
45歳未満	55,976,313	16,430	2,645,196	13,223	17,705,619	11,749	747,937	6,785	73,681,932	28,179	3,393,133	20,008
45歳以上	130,551,518	65,731	5,259,602	42,439	37,663,114	34,705	1,592,369	12,881	168,214,632	100,436	6,851,971	55,320
50歳未満	1,032,369,551	276,203	48,723,274	229,574	415,067,303	214,162	17,453,813	147,508	1,447,436,855	490,365	66,177,087	377,082
50歳以上												
55歳未満												
55歳以上												
60歳未満												
60歳以上												
65歳未満												
65歳以上												
70歳未満												
70歳以上												
合 計												

(注) 1. 令和7年7月1日現在の数値である。

〔税務運営課〕

2. 対象者数：総所得のある人（非課税者を含む）

納税者数：総所得のある人のうち所得割の課税のある人

(2) 給与所得金額

(単位：人、千円)

年 齢	男				女				計			
	給与所得金額		所得割額		給与所得金額		所得割額		給与所得金額		所得割額	
		対象者数		納税者数		対象者数		納税者数		対象者数		納税者数
20歳未満	1,737,770	7,557	51,310	844	1,180,771	8,865	20,987	510	2,918,541	16,422	72,297	1,354
20歳以上	23,497,283	18,621	996,526	10,130	20,917,684	18,109	862,214	9,921	44,414,966	36,730	1,858,739	20,051
25歳未満	50,907,291	18,338	2,381,144	16,358	36,732,109	17,697	1,605,218	14,337	87,639,400	36,035	3,986,362	30,695
25歳以上	62,753,318	17,836	2,928,169	16,508	31,127,856	15,963	1,318,662	11,796	93,881,175	33,799	4,246,832	28,304
30歳未満	76,281,465	18,271	3,746,853	17,085	31,092,536	16,022	1,368,947	11,260	107,374,001	34,293	5,115,800	28,345
30歳以上	90,851,465	19,535	4,433,201	18,340	39,154,116	18,827	1,623,771	13,522	130,005,581	38,362	6,056,972	31,862
35歳未満	119,267,631	23,567	6,145,646	22,185	50,857,099	23,434	2,118,423	17,302	170,124,729	47,001	8,264,068	39,487
35歳以上	153,017,137	28,753	7,651,330	27,033	60,176,357	27,433	2,554,286	20,299	213,193,494	56,186	10,205,616	47,332
40歳未満	122,912,812	22,539	6,545,303	20,927	46,834,142	21,369	2,091,670	15,679	169,746,954	43,908	8,636,973	36,606
40歳以上	75,347,357	17,184	4,239,116	15,445	26,628,729	15,310	1,250,076	10,656	101,976,087	32,494	5,489,192	26,101
45歳未満	31,996,388	11,065	2,219,291	9,251	11,757,962	9,689	614,667	5,280	43,754,349	20,754	2,833,958	14,531
45歳以上	33,138,457	15,958	3,026,513	11,099	12,814,770	14,157	851,978	5,320	45,953,227	30,115	3,878,491	16,419
50歳未満	841,708,372	219,224	44,364,401	185,205	369,274,131	206,875	16,280,899	135,882	1,210,982,503	426,099	60,645,300	321,087
50歳以上												
55歳未満												
55歳以上												
60歳未満												
60歳以上												
65歳未満												
65歳以上												
70歳未満												
70歳以上												
合 計												

(注) 1. 令和7年7月1日現在の数値である。

〔税務運営課〕

2. 対象者数：総所得のある人（非課税者を含む）

納税者数：総所得のある人のうち所得割の課税のある人

4. 給与所得等に係る特別徴収義務者に関する調

(単位：件)

区 分		令和2年度	令和3年度	令和4年度	令和5年度	令和6年度
特別徴収義務者数		58,764	58,780	60,845	61,276	60,810
納税義務者数別の内訳	～ 2人	40,314	40,163	42,050	42,369	41,914
	3 ～ 4	7,992	8,048	8,203	8,250	8,139
	5 ～ 9	5,672	5,769	5,783	5,799	5,821
	10 ～ 19	2,700	2,710	2,727	2,750	2,797
	20 ～ 49	1,438	1,440	1,429	1,464	1,500
	50 ～ 99	398	402	415	397	399
	100 ～ 499	219	216	207	216	210
	500 ～ 999	21	22	20	20	19
	1,000 ～	10	10	11	11	11
地域別の内訳	大阪府内	44,655	44,570	46,424	46,595	45,941
	大阪市内	19,329	19,159	19,715	19,687	19,628
	堺市内	15,013	14,937	15,908	16,053	15,518
	その他	10,313	10,474	10,801	10,855	10,795
	大阪府外	14,109	14,210	14,421	14,681	14,869

(注) 特別徴収義務者数は、特別徴収義務者として指定した者の数である。

〔税務運営課〕

5. 法人市民税

(1) 均等割納税義務者数等の推移

区 分	令和2年度	令和3年度	令和4年度	令和5年度	令和6年度	令和7年度
調査対象期間	R元.7.2～ R2.7.1	R2.7.2～ R3.7.1	R3.7.2～ R4.7.1	R4.7.2～ R5.7.1	R5.7.2～ R6.7.1	R6.7.2～ R7.7.1
	社	社	社	社	社	社
3,000,000円の法人	150	150	154	156	146	152
1,750,000円の法人	51	59	52	54	50	53
410,000円の法人	1,032	1,043	990	1,009	1,032	1,035
400,000円の法人	106	107	102	107	104	107
160,000円の法人	840	873	877	921	925	934
150,000円の法人	289	284	287	283	297	305
130,000円の法人	3,181	3,221	3,243	3,272	3,264	3,272
120,000円の法人	121	123	117	123	122	136
50,000円の法人	15,364	16,055	16,769	17,243	17,689	18,060
計	20,945	21,134	22,591	23,168	23,629	24,054

(注) 各年度とも7月1日現在の登録法人数である。

〔法人諸税課〕

(2) 令和6年度産業分類別法人税割調定額調

区 分	法 人 数	税 額	構 成 比	
			法人数	税 額
	件	千円	%	%
農業	20	3,879	0.2	0.1
林業	1	44	0.0	0.0
漁業	1	2	0.0	0.0
鉱業	5	2,449	0.1	0.0
建設業	1,801	822,034	18.7	11.0
製造業	1,233	2,947,769	12.8	39.3
電気・ガス・熱・水道業	23	193,024	0.2	2.6
運輸・通信	419	463,164	4.3	6.2
卸・小売・飲食	2,218	1,334,695	23.0	17.8
金融・保険	169	714,636	1.8	9.5
不動産業	1,217	355,794	12.6	4.7
サービス業	2,536	662,165	26.3	8.8
その他	2	39	0.0	0.0
計	9,645	7,499,694	100.0	100.0

(注) 現年度分のみの数値である。

〔法人諸税課〕

IV 固定資産税・都市計画税

1. 調定額（決算）等の推移	-----	25
2. 固定資産税の課税状況調	-----	26
(1) 納税義務者数の推移	-----	26
(2) 土地及び家屋の面積と価格の構成比	-----	26
(3) 土 地	-----	27
(4) 家 屋	-----	28
(5) 償却資産	-----	29
3. 都市計画税の課税状況調	-----	30
(1) 納税義務者数の推移	-----	30
(2) 課税標準額等の推移	-----	30
4. 交 付 金	-----	31

1. 調定額（決算）等の推移

(単位：人、千円)

固定資産税							
区 分		土 地	家 屋	土地・家屋（計）	償却資産	計 (A)	交付金 (B)
令和 2 年度	納税者数			274,303	7,762	282,065	10
	調定額	22,637,384	24,347,041	46,984,425	11,478,249	58,462,674	878,366
令和 3 年度	納税者数			274,836	7,548	282,384	10
	調定額	22,641,780	23,300,632	45,942,412	11,033,105	56,975,517	895,425
令和 4 年度	納税者数			275,991	8,341	284,332	10
	調定額	22,976,950	24,610,497	47,587,447	11,210,047	58,797,494	891,489
令和 5 年度	納税者数			276,378	8,528	284,906	9
	調定額	23,312,919	25,154,138	48,467,057	11,223,627	59,690,684	884,904
令和 6 年度	納税者数			276,579	8,811	285,390	9
	調定額	23,960,735	25,416,562	49,377,297	11,477,931	60,855,228	889,749

〔税務運営課〕

都市計画税				固定資産税・都市計画税 合計		
区 分		土 地	家 屋	土地・家屋（計） (C)	区 分	合 計 (A+B+C)
令和 2 年度	納税者数			253,235	令和 2 年度	納税者数 282,075
	調定額	5,815,283	5,020,373	10,835,656		調定額 70,176,696
令和 3 年度	納税者数			253,970	令和 3 年度	納税者数 282,394
	調定額	5,812,885	4,826,612	10,835,656		調定額 68,510,439
令和 4 年度	納税者数			255,041	令和 4 年度	納税者数 284,342
	調定額	5,910,497	5,113,480	11,023,977		調定額 70,712,960
令和 5 年度	納税者数			255,414	令和 5 年度	納税者数 284,915
	調定額	6,000,166	5,232,150	11,232,316		調定額 71,807,904
令和 6 年度	納税者数			255,706	令和 6 年度	納税者数 285,399
	調定額	6,188,420	5,257,672	11,446,092		調定額 73,191,069

(注) 1. 各年度とも現年課税分に係る決算数値である。

〔税務運営課〕

2. 土地、家屋の納税者数の合計は、重複分を除外した数値である。

2. 固定資産税の課税状況調

(1) 納税義務者数の推移

(単位：人)

区 分			令和 2 年度	令和 3 年度	令和 4 年度	令和 5 年度	令和 6 年度	令和 7 年度
免税点以上のもの	土地	個人	184,105	184,455	184,694	184,684	184,782	184,745
		法人	7,746	8,002	8,358	8,708	9,095	9,518
		計	191,851	192,457	193,052	193,392	193,877	194,263
	家屋	個人	230,164	230,954	232,119	232,782	233,009	232,705
		法人	9,122	8,692	9,698	10,057	10,461	10,909
		計	239,286	239,646	241,817	242,839	243,470	243,614
	償却資産	個人	540	568	667	725	771	826
		法人	6,629	6,145	6,824	7,093	7,220	7,376
		計	7,169	6,713	7,491	7,818	7,991	8,202
免税点未満のもの	土地		6,885	6,846	6,691	6,543	6,349	6,281
	家屋		7,687	8,193	7,243	7,010	6,823	6,580
	償却資産		9,985	10,787	9,963	10,023	10,093	10,200

(注) 各年度とも現年度分に係る当初課税の数値である。

(税務運営課)

(2) 土地及び家屋の面積と価格の構成比

土地

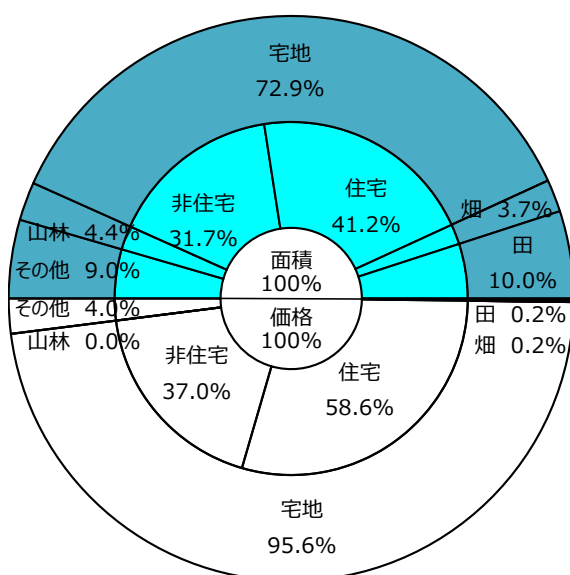

家屋

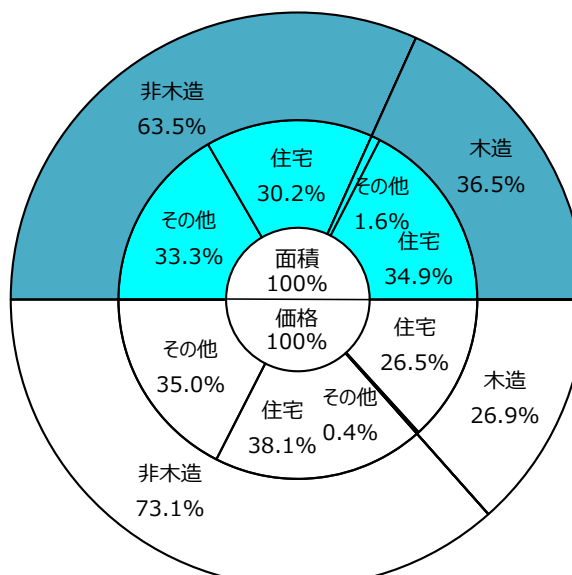

(3) 土 地

区 分			地 積			決 定 価 格		決 定 価 格		筆 数			平均価格 二／イ 円	
			評価総地積 イ ㎡	法定免税点 未満のもの ロ ㎡	法定免税点 以上のもの (イ－ロ)ハ ㎡	総額 ニ 千円	法定免税点 未満のもの ホ 千円	法定免税点 以上のもの (ニ－ホ)ヘ 千円	ヘに係る 課税標準額 ト 千円	評価総筆数 チ 筆	法定免税点 未満のもの リ 筆	法定免税点 以上のもの ヌ 筆		
令和 2 年度			89,001,331	3,387,608	85,613,723	4,277,186,519	3,489,558	4,273,696,961	1,627,392,447	367,357	10,698	356,659	48,058	
3			88,992,209	3,346,994	85,645,215	4,522,127,873	3,569,560	4,518,558,313	1,626,272,284	368,635	10,657	357,978	50,815	
4			89,052,809	3,347,055	85,705,754	4,530,859,814	3,345,557	4,527,514,257	1,651,843,698	369,463	10,489	358,974	50,878	
5			89,100,656	3,244,079	85,856,577	4,538,494,107	3,251,151	4,535,242,956	1,674,952,536	370,326	10,262	360,064	50,937	
6			89,069,818	3,205,938	85,863,880	4,759,887,104	2,970,066	4,756,917,038	1,721,676,783	370,965	10,058	360,907	53,440	
7			89,128,453	3,186,641	85,941,812	4,771,651,602	2,922,041	4,768,729,561	1,742,386,551	371,634	10,027	361,607	53,537	
令和 7 年度 地 目 の 内 訳	田	一 般 田		8,568,435	1,623,251	6,945,184	1,144,501	218,810	925,691	925,691	14,744	2,881	11,863	134
		介在田・市街化区域田		330,758	1,236	329,522	9,146,306	8,510	9,137,796	3,051,940	974	20	954	27,653
	畑	一 般 畑		3,063,964	491,785	2,572,179	256,434	40,015	216,419	216,406	5,176	898	4,278	84
		介在畑・市街化区域畑		272,948	503	272,445	8,753,379	4,774	8,748,605	3,063,836	990	12	978	32,070
	宅 地	住 宅 用 地	小規模 住宅用地	32,065,350	66,863	31,998,487	2,502,782,862	2,448,981	2,500,333,881	412,267,665	235,122	2,552	232,570	78,053
			一般 住宅用地	4,661,790	971	4,660,819	292,107,469	35,188	292,072,281	97,036,661	47,486	206	47,280	62,660
		非 住 宅 用 地		28,229,018	3,947	28,225,071	1,766,921,465	39,643	1,766,881,822	1,103,257,292	45,700	671	45,029	62,592
		計		64,956,158	71,781	64,884,377	4,561,811,796	2,523,812	4,559,287,984	1,612,561,618	328,308	3,429	324,879	70,229
	山林	一 般 山 林		2,757,685	440,604	2,317,081	56,997	9,445	47,552	47,552	1,384	374	1,010	21
		介 在 山 林		1,156,873	254,860	902,013	805,241	11,835	793,406	532,736	1,952	430	1,522	696
上 記 以 外 の も の			8,021,632	302,621	7,719,011	189,676,948	104,840	189,572,108	121,986,772	18,106	1,983	16,123	23,646	

〔税務運営課〕

(4) 家 屋

区 分			棟 数			床 面 積			決 定 価 格			単位当たり 価格 ト／ニ 円
			総数 イ 棟	法定免税点 未満のもの ロ 棟	法定免税点 以上のもの (イーロ)ハ 棟	総数 ニ ㎡	法定免税点 未満のもの ホ ㎡	法定免税点 以上のもの (ニーホ)ヘ ㎡	総数 ト 千円	法定免税点 未満のもの チ 千円	法定免税点 以上のもの (トーチ)リ 千円	
令和 2 年度			261,993	11,614	250,379	47,418,500	373,203	47,045,297	1,804,632,353	667,872	1,803,964,481	38,058
3			261,726	12,487	249,239	47,550,742	1,085,439	46,465,303	1,782,228,922	33,743,682	1,748,485,240	37,481
4			261,604	10,874	250,730	47,781,984	349,995	47,431,989	1,827,841,286	715,486	1,827,125,800	38,254
5			261,462	10,530	250,932	48,088,162	340,229	47,747,933	1,884,466,473	958,404	1,883,508,069	39,188
6			261,473	10,233	251,240	48,369,262	331,780	48,037,482	1,889,509,137	1,057,287	1,888,451,850	39,064
7			261,457	9,867	251,590	48,656,685	318,492	48,338,193	1,940,859,430	899,354	1,939,960,076	39,889
令和 7 年度 家屋の 種類	木 造	戸建住宅形式	168,755	4,324	164,431	15,994,117	190,756	15,803,361	471,664,725	381,597	471,283,128	29,490
		集合形式住宅	2,535	5	2,530	779,366	988	778,378	39,986,127	61,917	39,924,210	51,306
		併用住宅	2,555	95	2,460	222,766	3,881	218,885	3,212,851	9,555	3,203,296	14,423
		ホテル・旅館	13	0	13	1,952	0	1,952	27,247	0	27,247	13,959
		事務所・店舗	2,356	220	2,136	163,967	7,019	156,948	4,575,038	14,059	4,560,979	27,902
		劇場・病院	79	0	79	11,642	0	11,642	493,129	0	493,129	42,358
		工場・倉庫	2,201	341	1,860	142,556	12,702	129,854	732,253	15,894	716,359	5,137
		附属家	17,523	4,512	13,011	467,080	89,435	377,645	1,808,111	96,531	1,711,580	3,871
		計	196,017	9,497	186,520	17,783,446	304,781	17,478,665	522,499,481	579,553	521,919,928	29,381
	非 木 造	事務所・店舗	6,295	13	6,282	4,466,341	1,238	4,465,103	273,827,059	124,428	273,702,631	61,309
		住宅用建物	38,970	26	38,944	14,677,186	621	14,676,565	738,671,230	2,675	738,668,555	50,328
		病院・ホテル	323	0	323	576,333	0	576,333	44,450,061	0	44,450,061	77,126
		工場・倉庫	9,149	36	9,113	10,260,110	2,694	10,257,416	346,583,258	156,578	346,426,680	33,780
		その他	10,703	295	10,408	893,269	9,158	884,111	14,828,341	36,120	14,792,221	16,600
		計	65,440	370	65,070	30,873,239	13,711	30,859,528	1,418,359,949	319,801	1,418,040,148	45,941

〔税務運営課〕

(5) 償却資産

(単位：千円)

区 分			決定価格	課税標準額	左 の 内 訳	
					課税標準の特例規定の適用を受けるもの	左以外のもの
令和 2 年度			873,719,720	838,066,407		
3			853,121,727	806,780,964		
4			849,722,073	821,244,591		
5			858,179,369	833,216,026		
6			863,514,706	841,033,974		
7			845,175,553	817,903,188		
令和 7 年度償却資産の種類	市町村長が価格等を決定したもの	構築物	192,729,496	192,243,387	195,351	192,048,036
		機械及び装置	367,245,605	361,631,853	2,648,363	358,983,490
		船舶	3,464,975	1,832,209	1,632,766	199,443
		航空機	-	-	-	-
		車両及び運搬具	3,820,871	3,820,871	-	3,820,871
		工具、器具及び備品	91,537,556	91,403,080	68,148	91,334,932
		計	658,798,503	650,931,400	4,544,628	646,386,772
	法第 389 条関係	総務大臣が価格等を決定し配分したもの	158,090,572	147,724,218		
		道府県知事が価格等を決定し配分したもの	28,286,478	19,247,570		
		計	186,377,050	166,971,788		
	法第743条第1項の規定により道府県知事が価格等を決定したもの		-	-		

(注) 各年度とも法定免税点以上のものである。

〔税務運営課〕

3. 都市計画税の課税状況調

(1) 納税義務者数の推移

(単位：人)

区 分	土地			家屋			実数		
	個人	法人	計	個人	法人	計	個人	法人	計
令和 2 年度	167,088	7,106	174,194	213,312	8,427	221,739	243,755	9,951	253,706
3	167,592	7,326	174,918	214,289	8,048	222,337	244,416	10,090	254,506
4	167,797	7,652	175,449	215,441	8,985	224,426	245,027	10,590	255,617
5	167,803	7,961	175,764	216,116	9,323	225,439	245,056	10,950	256,006
6	167,934	8,339	176,273	216,393	9,717	226,110	244,783	11,416	256,199
7	167,930	8,728	176,658	216,128	10,145	226,273	244,051	11,900	255,951

(注) 各年度とも法定免税点以上のものである。

〔税務運営課〕

(2) 課税標準額等の推移

区 分	地積	床面積	決定価格	課税標準額
	(千㎡)	(㎡)	(千円)	(千円)
令和 2 年度	62,344	43,498,262	5,682,893,573	3,639,350,081
3	62,405	42,998,810	5,884,810,138	3,590,756,444
4	62,464	43,896,251	5,964,997,926	3,699,985,813
5	62,524	44,195,254	6,025,932,457	3,784,073,989
6	62,604	44,478,192	6,255,709,095	3,854,397,699
7	62,658	44,822,196	6,314,985,579	3,930,864,307

(注) 各年度とも法定免税点以上のものである。

〔税務運営課〕

4. 交 付 金

(単位：千円)

年度	区 分	台帳価格				算定標準額	交付金額
		土地	家屋	償却資産	計		
令和 2 年度	国 有	3,278,851	2,996,761	117,907	6,393,519	1,989,961	27,859
	公 有	78,596,044	105,051,049	-	183,647,093	60,750,519	850,507
	計	81,874,895	108,047,810	117,907	190,040,612	62,740,480	878,366
令和 3 年度	国 有	3,433,004	2,875,840	101,027	6,409,871	1,974,038	27,636
	公 有	76,056,328	108,992,107	-	185,048,435	61,984,937	867,789
	計	79,489,332	111,867,947	101,027	191,458,306	63,958,975	895,425
令和 4 年度	国 有	3,711,030	2,779,538	85,754	6,576,322	1,978,475	27,698
	公 有	78,018,750	107,451,534	-	185,470,284	61,699,404	863,791
	計	81,729,780	110,231,072	85,754	192,046,606	63,677,879	891,489
令和 5 年度	国 有	3,503,546	2,638,793	73,468	6,215,807	1,873,747	26,232
	公 有	76,663,892	106,897,140	-	183,561,032	61,333,765	858,672
	計	80,167,438	109,535,933	73,468	189,776,839	63,207,512	884,904
令和 6 年度	国 有	3,702,392	2,557,655	65,918	6,325,965	1,872,572	26,216
	公 有	74,549,170	109,028,949	-	183,578,119	61,680,982	863,533
	計	78,251,562	111,586,604	65,918	189,904,084	63,553,554	889,749
令和 7 年度	国 有	3,801,075	2,459,745	54,977	6,315,797	1,840,264	25,763
	公 有	74,312,390	113,631,769	-	187,944,159	63,361,522	887,061
	計	78,113,465	116,091,514	54,977	194,259,956	65,201,786	912,824

〔税務運営課〕

V 諸 税 ・ その他

V 諸 税 ・ その他

1. 軽自動車税（種別割）	-----	33
2. 市たばこ税	-----	33
3. 特別土地保有税	-----	34
4. 入湯税	-----	34
5. 事業所税	-----	34
6. 令和6年度市税減免額の調	-----	35
7. 令和6年度受付電子申告等の利用率等の調	-----	36
8. 令和6年度区別調定額（現年課税分）	-----	37

1. 軽自動車税（種別割）

（単位：台、千円）

車 種				令和 2 年度		令和 3 年度		令和 4 年度		令和 5 年度		令和 6 年度	
				台 数	調定額	台 数	調定額	台 数	調定額	台 数	調定額	台 数	調定額
原動機付自転車	50cc以下			44,189	88,378	42,742	85,484	41,798	83,596	40,560	81,120	39,539	79,078
	90cc以下			1,963	3,926	1,945	3,890	1,943	3,886	1,934	3,868	1,945	3,890
	125cc以下			12,203	29,287	12,724	30,537	13,368	32,083	13,822	33,173	14,171	34,011
	ミニカー			622	2,302	667	2,468	709	2,623	734	2,716	760	2,812
	小 計			58,977	123,893	58,078	122,379	57,818	122,188	57,050	120,877	56,415	119,791
軽自動車	二輪			8,651	31,144	8,825	31,770	9,057	32,605	9,188	33,077	9,369	33,728
	三輪			11	51	9	42	8	37	7	32	7	32
	四輪	乗用	営業自家	57	370	53	351	51	339	62	414	91	625
			98,220	926,358	99,002	959,481	99,080	997,051	100,095	1,027,361	100,361	1,048,415	
		貨物用	営業自家	1,642	5,745	1,934	6,966	2,067	7,575	2,131	7,804	2,216	8,295
			25,369	123,477	25,318	124,921	25,377	127,091	25,785	130,376	25,801	131,758	
	小 計			133,950	1,087,145	135,141	1,123,531	135,640	1,164,698	137,268	1,199,064	137,845	1,222,853
小型特殊自動車	農耕作業用			304	730	352	845	371	890	391	938	405	972
	その他			1,014	5,982	1,023	6,036	1,042	6,148	1,045	6,165	1,032	6,089
	小 計			1,318	6,712	1,375	6,881	1,413	7,038	1,436	7,103	1,437	7,061
二輪の小型自動車				7,818	46,908	8,058	48,348	8,249	49,494	8,553	51,318	8,848	53,088
計				202,063	1,264,658	202,652	1,301,139	203,120	1,343,418	204,307	1,378,362	204,545	1,402,793

（注）各年度とも現年課税分に係る決算数値である。

〔法人諸税課〕

2. 市たばこ税

（単位：本、千円）

区 分		令和 2 年度	令和 3 年度	令和 4 年度	令和 5 年度	令和 6 年度
課税標準 （売渡本数）		932,674,899	913,913,339	942,901,629	932,626,291	929,980,442
調定額		5,476,046	5,762,318	6,178,180	6,110,683	6,093,232
税 率	紙巻たばこ等	5,692円/千本	6,122円/千本	6,552円/千本	6,552円/千本	6,552円/千本
		10月から6,122円/千本	10月から6,552円/千本			

（注）1. 各年度とも現年課税分に係る決算数値である。

〔法人諸税課〕

2. 令和2年度の調定額は、手持品課税分（19,137千円）を含む。

3. 令和3年度の調定額は、手持品課税分（20,884千円）を含む。

3. 特別土地保有税

(単位：件、千円)

区 分		申告 件数	徴収猶予税額	免 除 税 額	納付すべき額	
					件 数	税 額
令和 2 年度	保 有 分	0	0	0	0	0
	取 得 分	0	0	0	0	0
	合 計	0	0	0	0	0
令和 3 年度	保 有 分	0	0	0	0	0
	取 得 分	0	0	0	0	0
	合 計	0	0	0	0	0
令和 4 年度	保 有 分	0	0	0	0	0
	取 得 分	0	0	0	0	0
	合 計	0	0	0	0	0
令和 5 年度	保 有 分	0	0	0	0	0
	取 得 分	0	0	0	0	0
	合 計	0	0	0	0	0
令和 6 年度	保 有 分	0	0	0	0	0
	取 得 分	0	0	0	0	0
	合 計	0	0	0	0	0
令和 7 年度	保 有 分	0	0	0	0	0
	取 得 分	0	0	0	0	0
	合 計	0	0	0	0	0

- (注) 1. 各年度とも現年課税分に係るものである。〔税務運営課〕
2. 「徴収猶予税額」欄は、地方税法第601条、第602条、第603条、附則第31条の3の2又は附則第31条の3の規定に基づく徴収猶予税額を示し、「免除税額」欄は、同法第603条の2又は第629条の規定に基づく免除税額を示す。

4. 入湯税

(単位：人、千円)

区 分	令和 3 年度	令和 4 年度	令和 5 年度	令和 6 年度
課税標準（入湯客数）	3,623	4,775	4,625	4,510
調 定 額	272	358	347	338
税 率	75円/人	75円/人	75円/人	75円/人

(注) 各年度とも現年課税分に係るものである。〔法人諸税課〕

5. 事業所税

(単位：人、千円、%)

区 分		事 業 分		
		資 産 割	従 業 者 割	計
令和 2 年度	納税義務者数	1,274	186	1,296
	調 定 額	4,632,650	584,615	5,217,265
	前 年 比	109.6	100.0	108.5
令和 3 年度	納税義務者数	1,303	188	1,321
	調 定 額	4,613,557	587,566	5,201,123
	前 年 比	99.6	100.5	99.7
令和 4 年度	納税義務者数	1,232	189	1,252
	調 定 額	4,329,139	573,816	4,902,955
	前 年 比	93.8	97.7	94.3
令和 5 年度	納税義務者数	1,245	196	1,267
	調 定 額	5,011,038	639,689	5,650,727
	前 年 比	115.8	111.5	115.3
令和 6 年度	納税義務者数	1,234	191	1,254
	調 定 額	4,405,204	640,117	5,045,321
	前 年 比	87.9	100.1	89.3

(注) 各年度とも現年課税分に係るものである。〔法人諸税課〕

6. 令和6年度市税減免額の調

(単位：件、円)

税目	条例	事由	件数	減免額
個人市民税	第29条	生活扶助	142	5,921,100
		失業	756	25,424,300
		災害	0	0
		その他	166	5,659,400
		計	1,064	37,004,800
固定資産税	第42条	生活扶助	854	10,451,800
		災害	25	505,500
		集会所	5,620	72,350,900
		その他	786	118,973,200
		計	7,285	202,281,400
都市計画税	第42条	生活扶助	817	2,986,300
		災害	25	92,900
		集会所	5,565	15,074,300
		その他	759	27,465,600
		計	7,166	45,619,100
軽自動車税	第62条	生活扶助	42	144,500
		身体障がい者	3,704	36,195,300
		青パト	36	376,500
		計	3,782	36,716,300
特別土地保有税	第80条の2	災害	0	0
		その他	0	0
		計	0	0
事業所税	第94条	災害	0	0
		その他	79	101,537,300
		計	79	101,537,300
市税合計			19,376	423,158,900

(注) 法人市民税については、条例改正により令和2年度申告分より減免ではなく課税免除となったため含んでいない。

〔税務運営課・法人諸税課〕

7. 令和6年度受付電子申告等の利用率等の調

(単位：件)

項 目	(A) 全提出件数	(B) うち電子申告等 による提出件数	(C) うち光ディスク等 による提出件数	電子申告利用率 (B)/(A)
個人住民税 — 給与支払報告書 — (個人別明細書)	545,103	384,082	7,927	70.5%
個人住民税 — 公的年金等支払報告書 — (個人別明細書)	329,438	328,441		99.7%
法人市民税	27,370	24,530		89.6%
固定資産税 (償却資産)	16,535	9,802		59.3%
事業所税	1,742	823		47.2%
合計	920,188	747,678	7,927	81.3%

[税務運営課・法人諸税課]

8. 令和6年度区別調定額（現年課税分）

（単位：千円）

税 目 \ 区 分	市合計	堺区域	中区域	東区域	西区域	南区域	北区域	美原区域
市 税	156,557,921	44,287,658	16,295,337	11,846,245	31,301,586	18,614,080	26,400,695	7,812,320
1 市 民 税	70,713,634	16,964,258	8,018,481	6,534,895	12,527,259	9,773,765	13,863,167	3,031,809
個 人	60,101,840	11,915,698	7,266,312	6,193,101	10,486,848	9,322,431	12,599,575	2,317,875
法 人	10,611,794	5,048,560	752,169	341,794	2,040,411	451,334	1,263,592	713,934
2 固 定 資 産 税	61,744,978	20,324,958	5,716,676	3,575,113	13,758,152	6,237,984	8,727,739	3,404,356
3 軽自動車税	1,514,326	223,935	292,903	145,762	250,368	258,957	221,100	121,301
4 市たばこ税	6,093,232	1,124,047	886,333	635,256	1,001,579	987,507	1,182,062	276,448
5 特別土地保有税	0	0	0	0	0	0	0	0
6 入 湯 税	338	338	0	0	0	0	0	0
7 事業所税	5,045,321	2,262,187	220,836	114,781	1,352,406	245,925	401,972	447,214
8 都市計画税	11,446,092	3,387,935	1,160,108	840,438	2,411,822	1,109,942	2,004,655	531,192

（注）償却資産のうち、大臣配分及び知事配分は堺区域に集計。

〔税制課〕

VI 税 外 収 入

VI 税 外 収 入

1. 税外収入決算額累年比較	-----	39
2. 税外収入に関する調	-----	40
(1) 地方揮発油譲与税に関する調	-----	40
(2) 自動車重量譲与税に関する調	-----	40
(3) 地方道路譲与税に関する調	-----	40
(4) 森林環境譲与税に関する調	-----	40
(5) 特別とん譲与税に関する調	-----	40
(6) 石油ガス譲与税に関する調	-----	40
(7) 利子割交付金に関する調	-----	40
(8) 配当割交付金に関する調	-----	40
(9) 株式等譲渡所得割交付金に関する調	-----	40
(10) 分離課税所得割交付金に関する調	-----	41
(11) 法人事業税交付金に関する調	-----	41
(12) 地方消費税交付金に関する調	-----	41
(13) ゴルフ場利用税交付金に関する調	-----	41
(14) 自動車取得税交付金に関する調	-----	41
(15) 環境性能割交付金に関する調	-----	41
(16) 軽油引取税交付金に関する調	-----	41
(17) 国有提供施設等所在市町村助成交付金に関する調	-----	41
(18) 徴税費委託金に関する調	-----	41

1. 税外収入決算額累年比較

(単位：千円、%)

科 目	令和2年度		令和3年度			令和4年度			令和5年度			令和6年度		
	予算額	決算額	予算額	決算額	前年比	予算額	決算額	前年比	予算額	決算額	前年比	予算額	決算額	前年比
地方揮発油譲与税	781,000	747,659	675,000	771,008	103.1	712,000	725,432	94.1	718,000	729,499	100.6	705,000	717,903	98.4
自動車重量譲与税	1,110,000	1,031,049	1,016,000	1,044,414	101.3	1,103,000	1,041,449	99.7	1,037,000	1,053,905	101.2	1,064,000	1,056,166	100.2
地方道路譲与税	-	0	-	0	-	-	0	-	-	-	-	-	-	-
森林環境譲与税	68,000	68,360	68,000	68,089	99.6	88,000	87,236	128.1	88,000	87,236	100.0	93,000	93,722	107.4
特別とん譲与税	185,000	194,036	207,000	196,881	101.5	186,000	219,825	111.7	226,000	211,467	96.2	214,000	166,615	78.8
石油ガス譲与税	23,000	17,297	15,000	17,315	100.1	20,000	16,742	96.7	18,000	15,907	95.0	15,000	14,956	94.0
利子割交付金	170,000	162,469	177,000	130,784	80.5	132,000	114,155	87.3	116,000	106,488	93.3	104,000	133,076	125.0
配当割交付金	699,000	688,082	706,000	1,033,288	150.2	831,000	951,029	92.0	850,000	1,064,345	111.9	958,000	1,474,872	138.6
株式等譲渡所得割交付金	550,000	778,623	881,000	1,160,951	149.1	702,000	678,847	58.5	912,000	1,144,758	168.6	904,000	1,939,529	169.4
分離課税所得割交付金	146,000	142,549	143,000	162,187	113.8	156,000	153,094	94.4	163,000	144,403	94.3	146,000	169,136	117.1
法人事業税交付金	672,000	816,224	1,625,000	1,605,322	196.7	2,065,000	2,026,564	126.2	2,345,000	2,278,837	112.4	2,524,000	2,485,890	109.1
地方消費税交付金	17,000,000	16,998,799	18,400,000	18,524,781	109.0	19,100,000	19,199,843	103.6	18,400,000	19,077,916	99.4	18,704,000	20,059,169	105.1
ゴルフ場利用税交付金	128,000	130,301	121,000	137,226	105.3	138,000	135,950	99.1	140,000	137,527	101.2	135,000	136,108	99.0
環境性能割交付金	614,000	423,156	373,000	491,329	116.1	673,000	567,638	115.5	541,000	694,180	122.3	808,000	714,942	103.0
軽油引取税交付金	5,942,000	5,827,295	5,994,000	5,959,480	102.3	5,975,000	5,784,499	97.1	5,719,703	6,090,104	105.3	6,037,000	6,076,891	99.8
国有提供施設等所在 市町村助成交付金	9,700	9,756	9,700	9,618	98.6	9,600	9,726	101.1	9,700	9,637	99.1	9,600	9,776	101.4
納税証明等手数料	37,000	31,956	26,000	31,418	98.3	43,000	40,523	129.0	41,000	40,334	99.5	39,000	39,898	98.9
国庫補助金	-	-	-	-	-	-	31,486	皆増	-	-	皆減	-	-	-
徴税費委託金	1,210,000	1,222,612	1,200,000	1,236,585	101.1	1,220,000	1,239,529	100.2	1,240,000	1,232,383	99.4	1,240,000	1,259,343	102.2
延滞金	190,000	170,777	186,000	136,763	80.1	174,000	126,138	92.2	130,000	115,137	91.3	112,000	209,666	182.1
加算金	-	-	-	-	-	-	148	皆増	-	6	4.1	-	-	皆減
滞納処分費	1,000	-	1,859	-	-	1,212	-	-	1,212	-	-	1,254	413	皆増
弁償金	21	39	23	32	82.1	30	22	68.8	34	28	127.3	27	27	96.4
雑入	2,061	167	2,083	7,915	4,739.5	12,150	21,547	272.2	5,324	29,726	138.0	7,735	7,356	24.7
(自動車取得税交付金)(注)	(-)	(48)	(-)	(0)	(皆減)	(-)	(14,271)	(皆増)	(-)	(26,880)	(188.4)	(-)	(0)	(皆減)

(注) 令和2年度以降、制度終了に伴い雑入に含む

[税制課]

2. 税外収入に関する調

(1) 地方揮発油譲与税に関する調

(単位：千円)

区 分		令和2年度	令和3年度	令和4年度	令和5年度	令和6年度
譲 与 額		747,659	771,008	725,432	729,499	717,903
内 訳	6 月	258,625	239,734	203,302	202,768	197,670
	11 月	227,733	242,609	298,159	301,372	267,988
	3 月	261,301	288,665	223,971	225,359	252,245

(2) 自動車重量譲与税に関する調

(単位：千円)

区 分		令和2年度	令和3年度	令和4年度	令和5年度	令和6年度
譲 与 額		1,031,049	1,044,414	1,041,449	1,053,905	1,056,166
内 訳	6 月	270,615	300,550	269,231	291,269	279,803
	11 月	422,838	426,864	432,676	434,969	434,479
	3 月	337,596	317,000	339,542	327,667	341,884

(3) 地方道路譲与税に関する調

(単位：千円)

区 分		令和2年度	令和3年度	令和4年度	令和5年度	令和6年度
譲 与 額		0	0	0	-	-
内 訳	6 月	0	0	0	-	-
	11 月	0	0	0	-	-
	3 月	0	0	0	-	-

(4) 森林環境譲与税に関する調

(単位：千円)

区 分		令和2年度	令和3年度	令和4年度	令和5年度	令和6年度
譲 与 額		68,360	68,089	87,236	87,236	93,722
内 訳	9 月	34,180	34,181	43,618	43,618	47,762
	3 月	34,180	33,908	43,618	43,618	45,960

(5) 特別とん譲与税に関する調

(単位：千円)

区 分		令和2年度	令和3年度	令和4年度	令和5年度	令和6年度
譲 与 額	3 市 合 計	302,708	297,809	328,637	287,203	252,180
	前年比(%)	92.1	98.4	110.4	87.4	87.8
	堺 市	194,036	196,881	219,825	211,467	166,615
堺市の 内 訳	9 月	95,603	95,137	109,324	106,625	82,047
	3 月	98,433	101,744	110,501	104,842	84,568
あん分率	堺 市	0.6410	0.6611	0.6689	0.7363	0.6607
	泉 大 津 市	0.1911	0.1997	0.2061	0.1761	0.1979
	高 石 市	0.1679	0.1392	0.1250	0.0876	0.1414

(6) 石油ガス譲与税に関する調

(単位：千円)

区 分		令和2年度	令和3年度	令和4年度	令和5年度	令和6年度
譲 与 額		17,297	17,315	16,742	15,907	14,956
内 訳	6 月	5,693	4,441	3,945	3,925	3,683
	11 月	5,924	6,736	7,184	6,730	6,325
	3 月	5,680	6,138	5,613	5,252	4,948

(7) 利子割交付金に関する調

(単位：千円)

区 分		令和2年度	令和3年度	令和4年度	令和5年度	令和6年度
交 付 額		162,469	130,784	114,155	106,488	133,076
内 訳	8 月	69,408	54,887	50,226	42,108	45,248
	12 月	49,299	41,081	35,486	33,994	50,904
	3 月	43,762	34,816	28,443	30,386	36,924

(8) 配当割交付金に関する調

(単位：千円)

区 分		令和2年度	令和3年度	令和4年度	令和5年度	令和6年度
交 付 額		688,082	1,033,288	951,029	1,064,345	1,474,872
内 訳	8 月	188,080	191,492	226,717	234,141	245,220
	12 月	34,039	41,811	38,004	41,431	45,606
	3 月	465,963	799,985	686,308	788,773	1,184,046

(9) 株式等譲渡所得割交付金に関する調

(単位：千円)

区 分		令和2年度	令和3年度	令和4年度	令和5年度	令和6年度
交 付 額		778,623	1,160,951	678,847	1,144,758	1,939,529

(10) 分離課税所得割交付金に関する調

(単位：千円)

区 分	令和2年度	令和3年度	令和4年度	令和5年度	令和6年度
交 付 額	142,549	162,187	153,094	144,403	169,136

(11) 法人事業税交付金に関する調

(単位：千円)

区 分	令和2年度	令和3年度	令和4年度	令和5年度	令和6年度
交 付 額	816,224	1,605,322	2,026,564	2,278,837	2,485,890
内 訳	8 月	523,503	787,233	1,012,615	1,110,709
	12 月	118,600	336,607	447,322	522,942
	3 月	174,121	481,482	566,627	645,186

(12) 地方消費税交付金に関する調

(単位：千円)

区 分	令和2年度	令和3年度	令和4年度	令和5年度	令和6年度
交 付 額	16,998,799	18,524,781	19,199,843	19,077,916	20,059,169
内 訳	6 月	3,884,547	3,676,564	4,594,400	5,047,614
	9 月	5,736,583	6,169,300	5,590,160	5,625,634
	12 月	3,063,926	3,915,564	3,859,456	3,216,745
	3 月	4,313,743	4,763,353	5,155,827	5,187,923

(13) ゴルフ場利用税交付金に関する調

(単位：千円)

区 分	令和2年度	令和3年度	令和4年度	令和5年度	令和6年度
交 付 額	130,301	137,226	135,950	137,527	136,108
内 訳	8 月	43,978	54,882	55,702	54,590
	12 月	49,727	45,921	46,853	47,479
	3 月	36,596	36,423	33,395	35,458

(14) 自動車取得税交付金に関する調

(単位：千円)

区 分	令和2年度	令和3年度	令和4年度	令和5年度	令和6年度
交 付 額	(48)	(0)	(14,271)	(26,880)	(0)
内 訳	8 月	(-)	(0)	(-)	(0)
	12 月	(48)	(-)	(-)	(0)
	3 月	(0)	(-)	(14,271)	(26,880)

(注) 令和2年度以降、制度終了に伴い決算上は諸収入として収入

(15) 環境性能割交付金に関する調

(単位：千円)

区 分	令和2年度	令和3年度	令和4年度	令和5年度	令和6年度
交 付 額	423,156	491,329	567,638	694,180	714,942
内 訳	8 月	123,624	182,049	180,568	240,764
	12 月	154,347	126,454	182,781	200,547
	3 月	145,185	182,826	204,289	252,869

(16) 軽油引取税交付金に関する調

(単位：千円)

区 分	令和2年度	令和3年度	令和4年度	令和5年度	令和6年度
交 付 額	5,827,295	5,959,480	5,784,499	6,090,104	6,076,891
内 訳	8 月	2,401,115	2,418,023	2,441,379	2,391,657
	12 月	1,928,694	2,017,376	2,069,492	1,990,767
	3 月	1,497,486	1,524,081	1,273,628	1,707,680

(17) 国有提供施設等所在市町村助成交付金に関する調

(単位：千円)

区 分	令和2年度	令和3年度	令和4年度	令和5年度	令和6年度
交 付 額	9,756	9,618	9,726	9,637	9,776
資 産 価 格	1,727,209	1,744,422	1,744,422	1,761,783	1,796,984

(18) 徴税費委託金に関する調

(単位：千円)

区 分	令和2年度	令和3年度	令和4年度	令和5年度	令和6年度
総 額	1,222,612	1,236,585	1,239,529	1,232,383	1,259,343
納 税 義 務 者 割	1,161,615	1,157,346	1,162,890	1,167,987	1,183,383
通 知 書 割	-	-	-	-	-
払 込 金 額 割	172	127	89	13	10
還 付 (加 算) 金	60,825	79,112	76,550	65,264	75,950
前 納 報 奨 金	-	-	-	-	-
前 回 報 告 時 以 前 の 交 付 過 不 足 額	-	-	-	△ 881	-

VII 納 税

VII 納 税

1. 徴収状況に関する調	-----	43
2. 市税の納税義務者数に関する調	-----	44
3. 納期内納付状況	-----	45
4. 督促状発付状況	-----	46
5. 差押処分状況	-----	47
6. 滞納処分の執行停止状況	-----	48
7. 不納欠損処分状況	-----	49
8. 口座振替利用状況	-----	50
9. コンビニエンスストアによる収納状況の推移	-----	51
10. ペイジーによる収納状況の推移	-----	51
11. スマートフォン決済による収納状況の推移	-----	52
12. クレジットカードによる収納状況の推移	-----	52
13. 税目別収入歩合の推移	-----	53

1. 徴収状況に関する調

(単位：千円)

区 分			令和 2 年度	令和 3 年度	令和 4 年度	令和 5 年度	令和 6 年度
予 算 額	当 初	現年課税分	149,885,000	142,773,481	150,753,293	156,612,437	151,917,964
		滞納繰越分	828,000	3,223,236	925,074	789,905	816,468
		計	150,713,000	145,996,717	151,678,367	157,402,342	152,734,432
	補 正	現年課税分	△ 900,000	5,969,000	5,133,573	△ 897,263	3,561,418
		滞納繰越分	-	△ 881,000	-	-	-
		計	△ 900,000	5,088,000	5,133,573	△ 897,263	3,561,418
	最 終	現年課税分	148,985,000	148,742,481	155,886,866	155,715,174	155,479,382
		滞納繰越分	828,000	2,342,236	925,074	789,905	816,468
		計	149,813,000	151,084,717	156,811,940	156,505,079	156,295,850
対 前 年 度 比 (%)	当 初	現年課税分	99.70	95.26	105.59	103.89	97.00
		滞納繰越分	96.06	389.28	28.70	85.39	103.36
		計	99.68	96.87	103.89	103.77	97.03
	最 終	現年課税分	99.10	99.84	104.80	99.89	99.85
		滞納繰越分	96.06	282.88	39.50	85.39	103.36
		計	99.09	100.85	103.79	99.80	99.87
決 算 額	調 定 額	現年課税分	152,865,532	150,140,340	156,550,972	157,097,072	156,557,921
		滞納繰越分	2,019,844	3,578,444	1,914,697	1,903,290	1,871,982
		計	154,885,376	153,718,784	158,465,669	159,000,362	158,429,903
	収 入 額	現年課税分	150,412,582	149,307,452	155,563,555	156,186,469	155,660,121
		滞納繰越分	828,290	2,331,234	793,332	821,636	871,184
		計	151,240,872	151,638,686	156,356,887	157,008,105	156,531,305
	不 納 欠 損 額	現年課税分	2,749	3,187	2,804	1,457	1,012
		滞納繰越分	117,075	195,472	218,172	162,513	167,259
		計	119,824	198,659	220,976	163,970	168,271
収入未済額	現年課税分	2,450,201	829,701	984,613	909,146	896,788	
	滞納繰越分	1,074,479	1,051,738	903,193	919,141	833,539	
	計	3,524,680	1,881,439	1,887,806	1,828,287	1,730,327	
対 調 定 比 (%)	収 入 額	現年課税分	98.40	99.45	99.37	99.42	99.43
		滞納繰越分	41.01	65.15	41.43	43.17	46.54
		計	97.65	98.65	98.67	98.75	98.80
	不 納 欠 損 額	現年課税分	0.00	0.00	0.00	0.00	0.00
		滞納繰越分	5.80	5.46	11.39	8.54	8.93
		計	0.08	0.13	0.14	0.10	0.11
	収入未済額	現年課税分	1.60	0.55	0.63	0.58	0.57
		滞納繰越分	53.20	29.39	47.17	48.29	44.53
		計	2.28	1.22	1.19	1.15	1.09
決算額 (収入額) 前年度比 (%)		現年課税分	99.88	99.27	104.19	100.40	99.66
		滞納繰越分	89.03	281.45	34.03	103.57	106.03
		計	99.81	100.26	103.11	100.42	99.70

(注) 対調定比とは、年度毎の決算額の調定を100とした時の各区分の値である。

〔税制課〕

2. 市税の納税義務者数に関する調

(単位：人、%)

区 分			令和 2 年度	令和 3 年度		令和 4 年度		令和 5 年度		令和 6 年度	
			納税義務者数	納税義務者数	前 年 比	納税義務者数	前 年 比	納税義務者数	前 年 比	納税義務者数	前 年 比
市 民 税	個 人	普通徴収	109,748	104,325	95.1	105,370	101.0	107,234	101.8	109,184	101.8
		特別徴収	328,109	332,380	101.3	334,260	100.6	335,879	100.5	336,349	100.1
		計	437,857	436,705	99.7	439,630	100.7	443,113	100.8	445,533	100.5
	特別徴収義務者		58,772	58,788	100.0	60,853	103.5	61,284	100.7	60,817	99.2
	法 人		19,203	19,712	102.7	20,221	102.6	20,700	102.4	21,101	101.9
固 定 資 産 税	土 地 家 屋		274,303	274,836	100.2	275,991	100.4	276,378	100.1	276,579	100.1
	償 却 資 産		7,762	7,548	97.2	8,341	110.5	8,528	102.2	8,811	103.3
	小 計		282,065	282,384	100.1	284,332	100.7	284,906	100.2	285,390	100.2
	交 付 金		10	10	100.0	10	100.0	9	90.0	9	100.0
	合 計		282,075	282,394	100.1	284,342	100.7	284,915	100.2	285,399	100.2
軽自動車税（台数）			202,063	202,652	100.3	203,120	100.2	204,307	100.6	204,545	100.1
市 た ば こ 税			362	351	97.0	27	7.7	12	44.4	10	83.3
特 別 土 地 保 有 税			-	-	-	-	-	-	-	-	-
入 湯 税			1	1	100	1	100.0	1	100.0	1	100.0
事 業 所 税			1,296	1,321	101.9	1,252	94.8	1,267	101.2	1,254	99.0
都 市 計 画 税			253,235	253,970	100.3	255,041	100.4	255,414	100.1	255,706	100.1

(注) 1. 各年度とも現年課税分に係る決算時点である。

〔税制課〕

2. 個人の納税者数は、徴収区分ごとに計上しているため、複数の徴収区分に該当している場合は重複して計上している。

3. 特別徴収義務者数は、特別徴収義務者として指定した者の数である。

3. 納期内納付状況

(単位：件、千円、%)

区 分		令和 4 年度						令和 5 年度						令和 6 年度						
		調 定 額		納 期 内 納 付 額		納 期 内 納 付 率		調 定 額		納 期 内 納 付 額		納 期 内 納 付 率		調 定 額		納 期 内 納 付 額		納 期 内 納 付 率		
		件 数	税 額	件 数	税 額	件数	税額	件 数	税 額	件 数	税 額	件数	税額	件 数	税 額	件 数	税 額	件数	税額	
市・府民税 （普通徴収）	1期	86,427	3,887,365	72,350	3,455,549	83.7	88.9	88,459	3,819,504	73,740	3,369,122	83.4	88.2	75,104	3,270,832	62,643	2,918,587	83.4	89.2	
	2期	77,272	3,707,694	64,067	3,273,337	82.9	88.3	77,888	3,483,303	64,324	3,089,578	82.6	88.7	74,658	3,538,442	60,375	3,103,991	80.9	87.7	
	3期	73,684	3,818,219	59,502	3,321,833	80.8	87.0	74,055	3,587,298	59,677	3,121,328	80.6	87.0	75,284	3,688,847	60,515	3,220,773	80.4	87.3	
	4期	79,015	4,349,858	63,496	3,709,883	80.4	85.3	80,634	4,290,187	64,791	3,636,142	80.4	84.8	82,060	4,503,451	65,736	3,830,834	80.1	85.1	
	計	316,398	15,763,136	259,415	13,760,602	82.0	87.3	321,036	15,180,292	262,532	13,216,170	81.8	87.1	307,106	15,001,572	249,269	13,074,185	81.2	87.2	
固定資産税	土地家屋	1期	275,451	15,035,845	261,092	14,614,281	94.8	97.2	275,882	15,324,202	261,301	14,905,017	94.7	97.3	275,917	15,732,031	261,685	15,317,704	94.8	97.4
		2期	275,044	14,514,710	256,813	13,991,175	93.4	96.4	275,385	14,789,164	258,090	14,294,835	93.7	96.7	275,551	15,026,571	259,437	14,569,742	94.2	97.0
		3期	275,147	14,504,053	259,828	14,075,602	94.4	97.0	275,517	14,796,403	260,387	14,389,564	94.5	97.3	275,580	15,032,548	260,895	14,633,501	94.7	97.3
		4期	274,986	14,563,220	259,692	14,148,058	94.4	97.1	275,410	14,794,224	260,191	14,388,269	94.5	97.3	275,523	15,036,925	260,595	14,623,229	94.6	97.2
		計	1,100,628	58,617,828	1,037,425	56,829,116	94.3	96.9	1,102,194	59,703,993	1,039,969	57,977,685	94.4	97.1	1,102,571	60,828,075	1,042,612	59,144,176	94.6	97.2
	償却資産	1期	7,817	2,810,994	7,695	2,806,382	98.4	99.8	8,130	2,795,388	7,982	2,790,739	98.2	99.8	8,328	2,865,071	8,145	2,857,027	97.8	99.7
		2期	7,539	2,769,042	7,424	2,764,626	98.5	99.8	7,879	2,768,597	7,737	2,763,788	98.2	99.8	8,039	2,839,315	7,893	2,832,918	98.2	99.8
		3期	7,970	2,815,222	7,822	2,808,786	98.1	99.8	8,145	2,825,166	8,005	2,819,436	98.3	99.8	8,418	2,898,843	8,228	2,888,022	97.7	99.6
		4期	7,650	2,817,050	7,541	2,812,782	98.6	99.8	7,937	2,836,584	7,808	2,831,151	98.4	99.8	8,128	2,883,484	7,982	2,876,983	98.2	99.8
		計	30,976	11,212,308	30,482	11,192,576	98.4	99.8	32,091	11,225,735	31,532	11,205,114	98.3	99.8	32,913	11,486,713	32,248	11,454,950	98.0	99.7
	合計	1,131,604	69,830,136	1,067,907	68,021,692	94.4	97.4	1,134,285	70,929,728	1,071,501	69,182,799	94.5	97.5	1,135,484	72,314,788	1,074,860	70,599,126	94.7	97.6	
軽自動車税		202,444	1,339,984	184,764	1,230,638	91.3	91.8	204,357	1,378,794	185,950	1,262,829	91.0	91.6	204,656	1,404,030	186,744	1,291,114	91.2	92.0	
総合計		1,650,446	86,933,256	1,512,086	83,012,932	91.6	95.5	1,659,678	87,488,814	1,519,983	83,661,798	91.6	95.6	1,647,246	88,720,390	1,510,873	84,964,425	91.7	95.8	

(注) 土地家屋には都市計画税を含む。

〔税務運営課〕

4. 督促状発付状況

(単位：件、%)

区 分			令和 2 年度			令和 3 年度			令和 4 年度			令和 5 年度			令和 6 年度			
			調定件数	督促状 発付状況	督促状 発付率	調定件数	督促状 発付状況	督促状 発付率	調定件数	督促状 発付状況	督促状 発付率	調定件数	督促状 発付状況	督促状 発付率	調定件数	督促状 発付状況	督促状 発付率	
市・府民税 （普通徴収）	1期		89,836	14,807	16.5	86,497	14,198	16.4	86,427	14,077	16.3	88,459	14,719	16.6	75,104	12,461	16.6	
	2期		81,253	13,792	17.0	77,771	12,964	16.7	77,272	13,205	17.1	77,888	13,564	17.4	74,658	14,283	19.1	
	3期		76,877	15,776	20.5	72,407	14,471	20.0	73,684	14,182	19.2	74,055	14,378	19.4	75,284	14,769	19.6	
	4期		81,970	16,819	20.5	77,315	14,773	19.1	79,015	15,519	19.6	80,634	15,843	19.6	82,060	16,324	19.9	
	計		329,936	61,194	18.5	313,990	56,406	18.0	316,398	56,983	18.0	321,036	58,504	18.2	307,106	57,837	18.8	
市・府民税 (特別徴収)			608,345	16,172	2.7	608,323	15,845	2.6	619,189	18,189	2.9	625,111	19,266	3.1	570,488	18,952	3.3	
法人市民税			25,228	784	3.1	25,201	840	3.3	26,132	922	3.5	26,890	1,035	3.8	27,085	1,059	3.9	
固定資産税	土地 家屋	1期	273,810	18,273	6.7	274,413	14,795	5.4	275,451	14,359	5.2	275,882	14,581	5.3	275,917	14,232	5.2	
		2期	273,309	18,011	6.6	273,934	18,300	6.7	275,044	18,231	6.6	275,385	17,295	6.3	275,551	16,114	5.8	
		3期	273,370	16,133	5.9	273,943	15,001	5.5	275,147	15,319	5.6	275,517	15,130	5.5	275,580	14,685	5.3	
		4期	273,307	17,459	6.4	273,879	15,484	5.7	274,986	15,294	5.6	275,410	15,219	5.5	275,523	14,928	5.4	
		計	1,093,796	69,876	6.4	1,096,169	63,580	5.8	1,100,628	63,203	5.7	1,102,194	62,225	5.6	1,102,571	59,959	5.4	
	償却 資産	1期	7,435	246	3.3	7,088	116	1.6	7,817	122	1.6	8,130	148	1.8	8,328	183	2.2	
		2期	7,189	130	1.8	6,815	118	1.7	7,539	115	1.5	7,879	142	1.8	8,039	146	1.8	
		3期	7,460	104	1.4	7,094	98	1.4	7,970	148	1.9	8,145	140	1.7	8,418	190	2.3	
		4期	7,296	120	1.6	6,867	89	1.3	7,650	109	1.4	7,937	129	1.6	8,128	146	1.8	
		計	29,380	600	2.0	27,864	421	1.5	30,976	494	1.6	32,091	559	1.7	32,913	665	2.0	
	合 計		1,123,176	70,476	6.3	1,124,033	64,001	5.7	1,131,604	63,697	5.6	1,134,285	62,784	5.5	1,135,484	60,624	5.3	
	軽自動車税			202,135	20,688	10.2	202,695	18,020	8.9	202,444	17,680	8.7	204,357	18,407	9.0	204,656	17,912	8.8
	總 合 計			2,288,820	169,314	7.4	2,274,242	155,112	6.8	2,295,767	157,471	6.9	2,311,679	159,996	6.9	2,244,819	156,384	7.0

(注) 土地家屋には都市計画税を含む。

(税務運営課)

5. 差押処分状況

(単位：件、千円)

区 分		前年度以前差押		当該年度差押		計		公売処分 による収入		公売処分前の 収入等による解除		年度末における 差押中のもの		
		件 数	金 額	件 数	金 額	件 数	金 額	件 数	金 額		金 額	件 数	金 額	
R2	差 押	3,209	5,535,670	1,954	449,154	5,163	5,984,824	-	-	2,483	561,780	2,680	5,423,044	
	参加差押	915	1,009,476	236	107,692	1,151	1,117,168	-	-	178	102,466	973	1,014,702	
	計	4,124	6,545,146	2,190	556,846	6,314	7,101,992	-	-	2,661	664,246	3,653	6,437,746	
R3	差 押	2,680	5,423,044	3,611	639,459	6,291	6,062,503	-	-	3,667	755,458	2,624	5,307,045	
	参加差押	973	1,014,702	134	53,492	1,107	1,068,194	-	-	249	135,466	858	932,728	
	計	3,653	6,437,746	3,745	692,951	7,398	7,130,697	-	-	3,916	890,924	3,482	6,239,773	
R4	差 押	2,624	5,307,045	3,717	876,204	6,341	6,183,249	-	-	4,040	947,073	2,301	5,236,176	
	参加差押	858	932,728	131	39,820	989	972,548	-	-	175	81,807	814	890,741	
	計	3,482	6,239,773	3,848	916,024	7,330	7,155,797	-	-	4,215	1,028,880	3,115	6,126,917	
R5	差 押	2,301	5,236,176	3,953	788,824	6,254	6,025,000	1	711	3,998	781,036	2,255	5,243,253	
	参加差押	814	890,741	155	197,197	969	1,087,938	-	-	180	69,717	789	1,018,221	
	計	3,115	6,126,917	4,108	986,021	7,223	7,112,938	1	711	4,178	850,753	3,044	6,261,474	
R6	差 押	2,255	5,243,253	3,965	693,786	6,220	5,937,039	2	1,429	4,076	841,046	2,142	5,094,564	
	参加差押	789	1,018,221	110	33,603	899	1,051,824	-	-	183	218,873	716	832,951	
	計	3,044	6,261,474	4,075	727,389	7,119	6,988,863	2	1,429	4,259	1,059,919	2,858	5,927,515	
内 訳	不 動 産	差 押	732	1,068,236	138	54,627	870	1,122,863	2	1,429	247	179,390	621	942,044
		参加差押	789	1,018,221	110	33,603	899	1,051,824	-	-	183	218,873	716	832,951
		計	1,521	2,086,457	248	88,230	1,769	2,174,687	2	1,429	430	398,263	1,337	1,774,995
	動 産	差 押	2	8,366	-	-	2	8,366	-	-	-	-	2	8,366
		参加差押	-	-	-	-	-	-	-	-	-	-	-	-
		計	2	8,366	-	-	2	8,366	-	-	-	-	2	8,366
	債 権	差 押	1,521	4,166,651	3,827	639,159	5,348	4,805,810	-	-	3,829	661,656	1,519	4,144,154
		参加差押	-	-	-	-	-	-	-	-	-	-	-	-
		計	1,521	4,166,651	3,827	639,159	5,348	4,805,810	-	-	3,829	661,656	1,519	4,144,154

(注) 個人の府民税分を含む。

〔納税課〕

6. 滞納処分の執行停止状況

(単位：件、千円)

区 分			令和 2 年度	令和 3 年度	令和 4 年度	令和 5 年度	令和 6 年度
法第15条の7 第1項	総 額	件数	2,279	1,913	1,358	1,992	2,081
		金額	111,527	102,832	88,070	105,681	109,385
	市 民 税	件数	1,355	1,155	753	1,343	1,279
		金額	85,868	77,930	57,578	96,792	96,603
法第15条の7 第2項	固定資産税	件数	307	178	180	116	233
		金額	22,459	21,685	28,046	5,913	9,454
	その他の税	件数	617	580	425	533	569
		金額	3,200	3,217	2,446	2,976	3,328
法第15条の7 第3項	総 額	件数	1,622	1,380	1,432	1,375	1,244
		金額	29,505	28,792	31,283	34,000	39,993
	市 民 税	件数	566	543	501	562	497
		金額	22,841	20,985	23,520	26,940	34,259
計	固定資産税	件数	76	167	127	146	140
		金額	2,448	4,707	4,381	3,841	2,903
	その他の税	件数	980	670	804	667	607
		金額	4,216	3,100	3,382	3,219	2,831
計	総 額	件数	337	451	513	547	628
		金額	9,663	19,703	16,036	19,918	18,070
	市 民 税	件数	155	218	218	269	237
		金額	7,638	15,486	12,165	14,697	11,120
計	固定資産税	件数	83	75	127	156	207
		金額	1,644	3,160	3,273	4,679	6,117
	その他の税	件数	99	158	168	122	184
		金額	381	1,057	598	542	833
計	総 額	件数	4,238	3,744	3,303	3,914	3,953
		金額	150,695	151,327	135,389	159,599	167,448
	市 民 税	件数	2,076	1,916	1,472	2,174	2,013
		金額	116,347	114,401	93,263	138,429	141,982
計	固定資産税	件数	466	420	434	418	580
		金額	26,551	29,552	35,700	14,433	18,474
	その他の税	件数	1,696	1,408	1,397	1,322	1,360
		金額	7,797	7,374	6,426	6,737	6,992

- (注) 1. 法第15条の7第1項第1号＝滞納処分をする財産がない。
法第15条の7第1項第2号＝滞納処分をすると、著しく生活を窮迫させる。
法第15条の7第1項第3号＝所在・財産ともに不明。
〔税務運営課〕
2. 各年度において、滞納処分の執行を停止したものに係る調である。
ただし、当該年度中に法第15条の7第5項を適用したものを除く。
3. 固定資産税には都市計画税を含む。

7. 不納欠損処分状況

(単位：件、千円)

区 分			令和 2 年度	令和 3 年度	令和 4 年度	令和 5 年度	令和 6 年度
法第18条第1項	総 額	件数	2,330	2,298	1,600	1,339	1,284
		金額	34,508	39,985	28,948	23,079	26,027
	市 民 税	件数	732	825	567	402	491
		金額	22,569	28,026	17,840	15,557	19,413
	固定資産税	件数	476	368	333	273	257
		金額	8,645	7,499	8,116	4,622	4,189
	その他の税	件数	1,122	1,105	700	664	536
		金額	3,294	4,460	2,992	2,900	2,425
法第15条の7第4項	総 額	件数	2,052	3,126	3,984	2,879	2,757
		金額	53,615	134,924	159,743	119,001	121,486
	市 民 税	件数	959	1,714	2,168	1,744	1,679
		金額	34,689	81,072	124,913	93,884	92,427
	固定資産税	件数	313	385	460	342	356
		金額	15,487	49,053	28,265	21,301	25,598
	その他の税	件数	780	1,027	1,356	793	722
		金額	3,439	4,799	6,565	3,816	3,461
法第15条の7第5項	総 額	件数	583	534	467	388	257
		金額	31,702	23,750	32,285	21,890	20,758
	市 民 税	件数	236	241	187	162	97
		金額	17,616	12,439	16,633	13,883	13,325
	固定資産税	件数	246	213	217	166	129
		金額	13,749	10,803	15,249	7,711	6,457
	その他の税	件数	101	80	63	60	31
		金額	337	508	403	296	976
計	総 額	件数	4,965	5,958	6,051	4,606	4,298
		金額	119,825	198,659	220,976	163,970	168,271
	市 民 税	件数	1,927	2,780	2,922	2,308	2,267
		金額	74,874	121,537	159,386	123,324	125,165
	固定資産税	件数	1,035	966	1,010	781	742
		金額	37,881	67,355	51,630	33,634	36,244
	その他の税	件数	2,003	2,212	2,119	1,517	1,289
		金額	7,070	9,767	9,960	7,012	6,862

(注) 1. 法第18条第1項＝消滅時効によるもの

〔税務運営課〕

法第15条の7第4項＝執行停止が3年間継続したもの

法第15条の7第5項＝徴収することができないことが明らかであるもの

2. 固定資産税には都市計画税を含む。

8. 口座振替利用状況

(単位：千円、件、人)

区 分			令和 2 年度	令和 3 年度	令和 4 年度	令和 5 年度	令和 6 年度
市・府民税 (普通徴収)	収 入	税 額	15,089,729	14,140,239	15,537,116	14,941,523	14,753,146
		件 数	312,766	293,780	287,878	267,626	268,407
		納 税 者 数	103,164	98,419	99,061	100,302	102,140
	口 座 振 替	税 額	3,710,582	3,845,490	3,705,983	3,528,707	3,317,900
		件 数	37,508	35,307	32,407	30,280	27,603
		納 税 者 数	13,871	13,092	12,063	11,325	10,597
	利用率 (%)	税 額	24.6	27.2	23.9	23.6	22.5
		件 数	12.0	12.0	11.3	11.3	10.3
		納 税 者 数	13.4	13.3	12.2	11.3	10.4
固定・都計税 (土地家屋)	収 入	税 額	56,835,926	57,720,635	58,603,861	59,727,562	60,847,184
		件 数	800,165	784,492	771,112	689,512	679,649
		納 税 者 数	273,786	274,427	275,512	275,856	275,971
	口 座 振 替	税 額	21,242,416	23,581,945	22,027,152	23,136,811	23,355,549
		件 数	314,528	318,337	311,582	303,551	295,183
		納 税 者 数	114,968	115,572	113,774	110,700	107,458
	利用率 (%)	税 額	37.4	40.9	37.6	38.7	38.4
		件 数	39.3	40.6	40.4	44.0	43.4
		納 税 者 数	42.0	42.1	41.3	40.1	38.9
固定資産税 (償却資産)	収 入	税 額	11,121,850	11,434,693	11,211,184	11,233,062	11,486,450
		件 数	15,637	14,873	15,915	16,626	16,841
		納 税 者 数	7,315	6,919	7,680	7,962	8,167
	口 座 振 替	税 額	5,129,737	5,086,290	5,410,679	5,372,254	5,632,544
		件 数	6,155	6,191	6,967	7,171	7,208
		納 税 者 数	2,155	2,184	2,514	2,612	2,680
	利用率 (%)	税 額	46.1	44.5	48.3	47.8	49.0
		件 数	39.4	41.6	43.8	43.1	42.8
		納 税 者 数	29.5	31.6	32.7	32.8	32.8
軽自動車税	収 入	税 額	1,262,106	1,297,212	1,336,826	1,370,204	1,394,315
		件 数	202,036	202,525	202,398	202,899	203,301
		納 税 者 数	148,919	148,855	149,201	148,603	148,405
	口 座 振 替	税 額	94,571	96,649	99,866	96,930	94,301
		件 数	15,215	15,106	15,019	14,345	13,717
		納 税 者 数	11,318	11,130	10,984	10,324	9,750
	利用率 (%)	税 額	7.5	7.5	7.5	7.1	6.8
		件 数	7.5	7.5	7.4	7.1	6.7
		納 税 者 数	7.6	7.5	7.4	6.9	6.6
合 計	収 入	税 額	84,309,611	84,592,779	86,688,987	87,272,351	88,481,095
		件 数	1,330,604	1,295,670	1,277,303	1,176,663	1,168,198
		納 税 者 数	533,184	528,620	531,454	532,723	534,683
	口 座 振 替	税 額	30,177,306	32,610,374	31,243,680	32,134,702	32,400,294
		件 数	373,406	374,941	365,975	355,347	343,711
		納 税 者 数	142,312	141,978	139,335	134,961	130,485
	利用率 (%)	税 額	35.8	38.5	36.0	36.8	36.6
		件 数	28.1	28.9	28.7	30.2	29.4
		納 税 者 数	26.7	26.9	26.2	25.3	24.4

(注) 1. 税額および件数は、3月31日時点。(滞納繰越分を含む)

[税務運営課]

2. 件数について、全期分前納は1件とする。

3. 平成23年度から市・府民税、固定資産税の過年度分の口座振替開始。

9. コンビニエンスストアによる収納状況の推移

(単位：千円、件)

区 分		令和 2 年度	令和 3 年度	令和 4 年度	令和 5 年度	令和 6 年度
税 額	市・府民税 (普通徴収)	2,413,733 (16.0%)	2,265,764 (16.0%)	2,553,485 (16.4%)	2,701,347 (18.1%)	2,666,978 (18.1%)
	固定・都計税 (土地家屋)	4,346,064 (7.6%)	3,978,517 (6.9%)	4,358,320 (7.4%)	4,627,662 (7.7%)	4,860,525 (8.0%)
	軽自動車税	603,679 (47.8%)	586,195 (45.2%)	625,464 (46.8%)	647,782 (47.3%)	656,971 (47.1%)
件 数	市・府民税 (普通徴収)	79,999 (25.6%)	74,961 (25.5%)	79,405 (27.6%)	91,654 (34.2%)	102,414 (38.2%)
	固定・都計税 (土地家屋)	111,738 (14.0%)	104,368 (13.3%)	110,587 (14.3%)	117,332 (17.0%)	122,870 (18.1%)
	軽自動車税	96,464 (47.7%)	91,267 (45.1%)	93,914 (46.4%)	95,465 (47.1%)	95,087 (46.8%)

(注) 1. 税額および件数は、3月31日時点。(滞納繰越分を含む) [税務運営課]

2. 件数について、全期分前納は1件とする。

3. () 書きは各税目における収入税額又は件数に占める割合。

10. ペイジーによる収納状況の推移

(単位：千円、件)

区 分		令和 2 年度	令和 3 年度	令和 4 年度	令和 5 年度	令和 6 年度
税 額	市・府民税 (普通徴収)	960,944 (6.4%)	1,177,333 (8.3%)	1,577,361 (10.2%)	1,587,553 (10.6%)	1,213,372 (8.2%)
	固定・都計税 (土地家屋)	1,682,524 (3.0%)	1,910,813 (3.3%)	2,420,298 (4.1%)	2,811,361 (4.7%)	2,563,564 (4.2%)
	固定資産税 (償却資産)	— —	— —	— —	72,814 (0.6%)	133,384 (1.2%)
	軽自動車税	33,963 (2.7%)	37,836 (2.9%)	41,780 (3.1%)	43,064 (3.1%)	40,271 (2.9%)
件 数	市・府民税 (普通徴収)	9,318 (3.0%)	10,061 (3.4%)	11,461 (4.0%)	12,002 (4.5%)	10,222 (3.8%)
	固定・都計税 (土地家屋)	15,652 (2.0%)	16,997 (2.2%)	19,654 (2.5%)	19,777 (2.9%)	17,073 (2.5%)
	固定資産税 (償却資産)	— —	— —	— —	435 (2.6%)	775 (4.6%)
	軽自動車税	5,553 (2.7%)	5,889 (2.9%)	6,359 (3.1%)	6,438 (3.2%)	5,803 (2.9%)

(注) 1. 税額および件数は、3月31日時点。(滞納繰越分を含む) [税務運営課]

2. 件数について、全期分前納は1件とする。

3. 令和5年度分よりeL-QR読取によるATM、インターネットバンキング決済分を含む。(地方税共同機構管轄)

4. () 書きは各税目における収入税額又は件数に占める割合。

11. スマートフォン決済による収納状況の推移

(単位：千円、件)

区 分		令和 2 年度	令和 3 年度	令和 4 年度	令和 5 年度	令和 6 年度
税 額	市・府民税 (普通徴収)	250,313 (1.7%)	531,510 (3.8%)	613,209 (3.9%)	777,082 (5.2%)	1,077,999 (7.3%)
	固定・都計税 (土地家屋)	433,073 (0.8%)	1,187,823 (2.1%)	1,342,643 (2.3%)	1,435,502 (2.4%)	1,929,211 (3.2%)
	固定資産税 (償却資産)	— —	— —	— —	2,470 (0.0%)	5,825 (0.1%)
	軽自動車税	25,772 (2.0%)	72,475 (5.6%)	86,816 (6.5%)	93,054 (6.8%)	120,823 (8.7%)
件 数	市・府民税 (普通徴収)	6,447 (2.1%)	13,767 (4.7%)	16,571 (5.8%)	22,230 (8.3%)	30,669 (11.4%)
	固定・都計税 (土地家屋)	9,894 (1.2%)	26,143 (3.3%)	29,690 (3.9%)	32,650 (4.7%)	41,490 (6.1%)
	固定資産税 (償却資産)	— —	— —	— —	66 (0.4%)	114 (0.7%)
	軽自動車税	4,459 (2.2%)	12,259 (6.1%)	14,503 (7.2%)	15,067 (7.4%)	18,925 (9.3%)

- (注) 1. 税額および件数は、3月31日時点。(滞納繰越分を含む) [税務運営課]
 2. 件数について、全期分前納は1件とする。
 3. 令和2年1月よりコンビニコード読取によるスマートフォン決済を開始。
 4. 令和5年度分よりeL-QR読取によるスマートフォン決済分を含む。(地方税共同機構管轄)
 5. () 書きは各税目における収入税額又は件数に占める割合。

12. クレジットカードによる収納状況の推移

(単位：千円、件)

区 分		令和 2 年度	令和 3 年度	令和 4 年度	令和 5 年度	令和 6 年度
税 額	市・府民税 (普通徴収)	— —	— —	— —	383,510 (2.6%)	444,843 (3.0%)
	固定・都計税 (土地家屋)	— —	— —	— —	527,759 (0.9%)	802,215 (1.3%)
	固定資産税 (償却資産)	— —	— —	— —	19,209 (0.2%)	34,664 (0.3%)
	軽自動車税	— —	— —	— —	21,498 (1.6%)	27,737 (2.0%)
件 数	市・府民税 (普通徴収)	— —	— —	— —	5,596 (2.1%)	7,414 (2.8%)
	固定・都計税 (土地家屋)	— —	— —	— —	6,637 (1.0%)	9,824 (1.4%)
	固定資産税 (償却資産)	— —	— —	— —	162 (1.0%)	275 (1.6%)
	軽自動車税	— —	— —	— —	3,209 (1.6%)	4,216 (2.1%)

- (注) 1. 税額および件数は、3月31日時点。(滞納繰越分を含む) [税務運営課]
 2. 件数について、全期分前納は1件とする。
 3. 令和5年度よりeL-QR読取によるクレジットカード決済を開始。(地方税共同機構管轄)
 4. () 書きは各税目における収入税額又は件数に占める割合。

13. 税目別収入歩合の推移

(単位：%)

年 度		令和 2 年度	令和 3 年度	令和 4 年度	令和 5 年度	令和 6 年度
税 目						
市 税		97.6	98.6	98.7	98.7	98.8
現年課税分		98.4	99.4	99.4	99.4	99.4
滞納繰越分		41.0	65.1	41.4	43.2	46.5
市 民 税		98.1	98.2	98.2	98.2	98.1
個 人		98.0	98.0	98.0	98.1	97.9
現年課税分		99.1	99.2	99.1	99.1	99.0
普通徴収		95.6	95.9	95.6	95.5	95.2
特別徴収		99.9	100.0	100.0	99.9	100.0
滞納繰越分		38.0	38.7	38.3	40.3	41.0
法 人		98.6	99.2	99.3	99.2	99.3
現年課税分		99.2	99.8	99.8	99.8	99.8
滞納繰越分		18.6	51.3	15.8	26.8	16.4
固 定 資 産 税		97.0	99.1	99.1	99.2	99.4
純 固 定 資 産 税		96.9	99.0	99.1	99.2	99.4
現年課税分		97.5	99.6	99.5	99.6	99.7
土地家屋		97.7	99.5	99.4	99.5	99.6
償却資産		96.6	100.0	99.9	100.0	100.0
滞納繰越分		47.5	82.5	49.0	50.1	61.6
交 付 金		100.0	100.0	100.0	100.0	100.0
軽 自 動 車 税		94.7	95.2	95.7	96.0	96.5
環 境 性 能 割		100.0	100.0	100.0	100.0	100.0
種 別 割		94.5	95.0	95.5	95.8	96.2
現年課税分		98.3	98.5	98.5	98.4	98.6
滞納繰越分		25.4	26.2	26.9	28.6	30.3
市 た ば こ 税		100.0	100.0	100.0	100.0	100.0
現年課税分		100.0	100.0	100.0	100.0	100.0
滞納繰越分		-	48.0	0.0	0.0	0.0
特 別 土 地 保 有 税		0.0	0.0	0.0	0.0	0.0
現年課税分		-	-	-	-	-
滞納繰越分		0.0	0.0	0.0	0.0	0.0
入 湯 税		100.0	100.0	100.0	100.0	100.0
現年課税分		100.0	100.0	100.0	100.0	100.0
滞納繰越分		-	-	-	-	-
事 業 所 税		98.7	99.3	99.4	99.6	99.8
現年課税分		98.9	99.5	99.6	99.8	100.0
滞納繰越分		74.5	85.4	70.5	59.2	59.3
都 市 計 画 税		97.1	98.9	98.9	99.1	99.3
現年課税分		97.7	99.5	99.4	99.5	99.6
滞納繰越分		49.9	79.8	52.4	53.2	66.5

〔税制課〕

VIII 税 制

VIII 税 制

1. 令和7年度堺市税の税率	-----	55
2. 堺市税の税率の変遷（平成元年度以降）	-----	57
3. 令和6年度政令指定都市における主要税目税率一覧	-----	67
4. 令和6年度大阪府内市町村における主要税目税率一覧	-----	68
5. 不服申立てに関する調	-----	69
6. 税に関する訴訟に関する調	-----	70
7. 審査申出に関する調	-----	70

1. 令和7年度堺市税の税率

区分 税目		課 税 客 体	納 税 義 務 者	賦 課 期 日	課 税 標 準 及 び 税 率	申 告 期 限	納 期																																					
市 民 税	個 人	○区内に住所を有する個人 (均等割・所得割) ○区内に事務所、事業所又は家屋敷を有する個人で当該区内に住所を有しない者 (均等割)		1月1日	○均等割 3,000円 ○所得割 8%	市・府民税申告書 3月15日 給与支払報告書 1月31日 異動届出書 徴収する義務がなくなる事由が発生した月の翌月10日	○普通徴収 第1期 6月1日～同月30日 第2期 8月1日～同月31日 第3期 10月1日～同月31日 第4期 翌年1月4日～同月31日 ○特別徴収 毎月分 (6月～翌年5月) 徴収した月の翌月10日																																					
	法 人	○区内に事務所又は事業所を有する法人 (均等割・法人税割) ○区内に寮等を有する法人で、当該区内に事務所又は事業所を有しないもの (均等割) ○法人課税信託の引受けを行うことにより法人税を課される個人で区内に事務所又は事業所を有するもの (法人税割) ○法人でない社団又は財団で、代表者又は管理人の定めがあり、かつ、収益事業を行うものは法人とみなして法人の市民税に関する規定を適用する。 (均等割・法人税割)			○均等割 <table><tr><td></td><td>区分</td><td>従業者数の合計数</td><td>税率 (年額)</td></tr><tr><td>1</td><td>次に掲げる法人 公共法人及び公益法人等、人格のない社団等、一般社団法人及び一般財団法人、保険業法の相互会社以外の法人で資本金又は出資金の額を有しない法人</td><td></td><td>5万円</td></tr><tr><td rowspan="2">2</td><td rowspan="2">資本金等の額が1千万円以下の法人</td><td>50人超</td><td>12万円</td></tr><tr><td>50人以下</td><td>5万円</td></tr><tr><td rowspan="2">3</td><td rowspan="2">資本金等の額が1千万円を超え1億円以下である法人</td><td>50人超</td><td>15万円</td></tr><tr><td>50人以下</td><td>13万円</td></tr><tr><td rowspan="2">4</td><td rowspan="2">資本金等の額が1億円を超え10億円以下である法人</td><td>50人超</td><td>40万円</td></tr><tr><td>50人以下</td><td>16万円</td></tr><tr><td rowspan="2">5</td><td rowspan="2">資本金等の額が10億円を超え50億円以下である法人</td><td>50人超</td><td>175万円</td></tr><tr><td>50人以下</td><td>41万円</td></tr><tr><td rowspan="2">6</td><td rowspan="2">資本金等の額が50億円を超える法人</td><td>50人超</td><td>300万円</td></tr><tr><td>50人以下</td><td>41万円</td></tr></table> ○法人税割 8.4% ただし、資本金等の額が1億円以下で、かつ、課税標準となる法人税額が年800万円以下の法人 6.0%		区分	従業者数の合計数	税率 (年額)	1	次に掲げる法人 公共法人及び公益法人等、人格のない社団等、一般社団法人及び一般財団法人、保険業法の相互会社以外の法人で資本金又は出資金の額を有しない法人		5万円	2	資本金等の額が1千万円以下の法人	50人超	12万円	50人以下	5万円	3	資本金等の額が1千万円を超え1億円以下である法人	50人超	15万円	50人以下	13万円	4	資本金等の額が1億円を超え10億円以下である法人	50人超	40万円	50人以下	16万円	5	資本金等の額が10億円を超え50億円以下である法人	50人超	175万円	50人以下	41万円	6	資本金等の額が50億円を超える法人	50人超	300万円	50人以下	41万円	法人税の申告期限
	区分	従業者数の合計数	税率 (年額)																																									
1	次に掲げる法人 公共法人及び公益法人等、人格のない社団等、一般社団法人及び一般財団法人、保険業法の相互会社以外の法人で資本金又は出資金の額を有しない法人		5万円																																									
2	資本金等の額が1千万円以下の法人	50人超	12万円																																									
		50人以下	5万円																																									
3	資本金等の額が1千万円を超え1億円以下である法人	50人超	15万円																																									
		50人以下	13万円																																									
4	資本金等の額が1億円を超え10億円以下である法人	50人超	40万円																																									
		50人以下	16万円																																									
5	資本金等の額が10億円を超え50億円以下である法人	50人超	175万円																																									
		50人以下	41万円																																									
6	資本金等の額が50億円を超える法人	50人超	300万円																																									
		50人以下	41万円																																									
固 定 資 産 税	固定資産 土地 家屋 償却資産	固定資産の所有者	1月1日	○土地及び家屋 基準年度の価格又は基準年度の価格に比準する価格 ○償却資産 賦課期日における価格 <div>免税点 { 土 地 30万円未満 家 屋 20 " 償却資産 150 "</div>	} 1.4%	償却資産の申告 1月31日	第1期 5月1日～同月31日 第2期 7月1日～同月31日 第3期 12月1日～同月25日 第4期 翌年2月1日～同月末日																																					

1. 令和7年度堺市税の税率（続）

区分 税目		課 税 客 体	納 税 義 務 者	賦 課 期 日	課 税 標 準 及 び 税 率	申 告 期 限	納 期																								
軽自動車税	種別割	原動機付自転車 軽自動車 小型特殊自動車 二輪の小型自動車	原動機付自転車、軽自動車、 小型特殊自動車及び二輪の 小型自動車の所有者	4月1日	■原動機付自転車及び二輪車等の税率 【 】内は標識の色 ○原動機付自転車 50cc以下（0.6kW以下）※特定小型原動機付自転車を含む 125cc以下（4.0kW以下） 【白】 2,000円 50cc超 90cc以下（0.6kW超 0.8kW以下） 【黄】 2,000円 90cc超 125cc以下（0.8kW超 1kW以下） 【桃】 2,400円 三輪以上で20cc超 50cc以下（0.25kW超 0.6kW以下）（ミニカー）【青】 3,700円 ○軽自動車 二輪で125cc超 250cc以下 及び 二輪のトレーラ 3,600円 ○二輪の小型自動車 250cc超 6,000円 ○小型特殊自動車 農耕用 【緑】 2,400円 その他 【緑】 5,900円 ■四輪以上及び三輪の軽自動車の税率 <table><tr><td></td><td>①H27.4.1以降の新車※</td><td>②新車登録から13年を経過</td><td>①と②以外</td></tr><tr><td>三輪</td><td>3,900円</td><td>4,600円</td><td>3,100円</td></tr><tr><td>四輪乗用自家用</td><td>10,800円</td><td>12,900円</td><td>7,200円</td></tr><tr><td>〃 営業用</td><td>6,900円</td><td>8,200円</td><td>5,500円</td></tr><tr><td>四輪貨物自家用</td><td>5,000円</td><td>6,000円</td><td>4,000円</td></tr><tr><td>〃 営業用</td><td>3,800円</td><td>4,500円</td><td>3,000円</td></tr></table> ※グリーン化特例適用に該当する場合あり		①H27.4.1以降の新車※	②新車登録から13年を経過	①と②以外	三輪	3,900円	4,600円	3,100円	四輪乗用自家用	10,800円	12,900円	7,200円	〃 営業用	6,900円	8,200円	5,500円	四輪貨物自家用	5,000円	6,000円	4,000円	〃 営業用	3,800円	4,500円	3,000円	○取得申告 所有者等となった 日から15日以内 ○廃車・譲渡申告 所有者等でなく なった日から 30日以内	5月1日～同月31日
		①H27.4.1以降の新車※	②新車登録から13年を経過	①と②以外																											
三輪	3,900円	4,600円	3,100円																												
四輪乗用自家用	10,800円	12,900円	7,200円																												
〃 営業用	6,900円	8,200円	5,500円																												
四輪貨物自家用	5,000円	6,000円	4,000円																												
〃 営業用	3,800円	4,500円	3,000円																												
環境性能割	三輪以上の軽自動車	三輪以上の軽自動車の取得者		【乗用車】 【貨物車】 <table><tr><td colspan="2">○電気、天然ガス</td><td colspan="2">非課税</td></tr><tr><td colspan="4">○ハイブリッド車、ガソリン車</td></tr><tr><td>・R12年度燃費基準80%達成車 かつR2燃費基準達成車 (R4年度燃費基準105%達成車)</td><td>自家用 営業用</td><td colspan="2">非課税</td></tr><tr><td>・R12年度燃費基準70%達成車 かつR2燃費基準達成車 (R4年度燃費基準達成車)</td><td>自家用 営業用</td><td>1.0% 0.5%</td><td></td></tr><tr><td>・R12年度燃費基準60%達成車 かつR2燃費基準達成車 (R4年度燃費基準95%達成車)</td><td>自家用 営業用</td><td>2.0% 1.0%</td><td></td></tr><tr><td>○上記以外</td><td>自家用 営業用</td><td>2.0%</td><td></td></tr></table> () 括弧内は貨物車の燃費要件	○電気、天然ガス		非課税		○ハイブリッド車、ガソリン車				・R12年度燃費基準80%達成車 かつR2燃費基準達成車 (R4年度燃費基準105%達成車)	自家用 営業用	非課税		・R12年度燃費基準70%達成車 かつR2燃費基準達成車 (R4年度燃費基準達成車)	自家用 営業用	1.0% 0.5%		・R12年度燃費基準60%達成車 かつR2燃費基準達成車 (R4年度燃費基準95%達成車)	自家用 営業用	2.0% 1.0%		○上記以外	自家用 営業用	2.0%		大阪府による賦課徴収		
○電気、天然ガス		非課税																													
○ハイブリッド車、ガソリン車																															
・R12年度燃費基準80%達成車 かつR2燃費基準達成車 (R4年度燃費基準105%達成車)	自家用 営業用	非課税																													
・R12年度燃費基準70%達成車 かつR2燃費基準達成車 (R4年度燃費基準達成車)	自家用 営業用	1.0% 0.5%																													
・R12年度燃費基準60%達成車 かつR2燃費基準達成車 (R4年度燃費基準95%達成車)	自家用 営業用	2.0% 1.0%																													
○上記以外	自家用 営業用	2.0%																													
市たばこ税	売渡した製造たばこ	卸売販売業者等		売渡し本数1,000本につき 6,552円	毎月末日までに前月の売渡し分を申告納付																										
入湯税	市内の鉱泉浴場における入湯	市内の鉱泉浴場に入湯する者		宿泊を伴う場合 1人1日につき、150円（1泊をもって1日とする） 宿泊を伴わない場合 1人1日につき75円	毎月15日	申告期限と同じ																									
事業所税	事業所等において法人又は個人が行う事業	事業を行う法人又は個人		資産割 各事業所床面積の合計面積1㎡につき600円 免税点 1,000㎡以下 従業者割 従業者給与総額の100分の0.25 免税点 100人以下	法人 事業年度終了の日から2ヵ月以内 個人 翌年の3月15日まで																										
都市計画税	市街化区域内の土地・家屋	土地・家屋の所有者	1月1日	土地及び家屋に係る固定資産税の課税標準となるべき価格の100分の0.3 免税点 固定資産税が免税となるもの		固定資産税と併せて 賦課徴収するため 固定資産税の納期と同一																									

〔税制課〕

2. 堺市税の税率変遷（平成元年度以降）

区 分			平成元・2	3～5	6
税 目					
市 民 税	個 人	均 等 割	2,500円	同 左	同 左
		所 得 割	120万円以下 3 % 120万円超 8 % 500万円 “ 11%	160万円以下 3 % 160万円超 8 % 500万円 “ 11%	同 左
	法 人	均 等 割	○資本等の金額50億円超 従業者 50人超 3,000,000 円 “ 50人以下 400,000 円 ○資本等の金額10億円超50億円以下 従業者 50人超 1,750,000 円 “ 50人以下 400,000 円 ○資本等の金額 1 億円超10億円以下 従業者 50人超 400,000 円 “ 50人以下 150,000 円 ○資本等の金額 1 千万円超 1 億円以下 従業者 50人超 150,000 円 “ 50人以下 120,000 円 ○資本等の金額 1 千万円以下 従業者 50人超 120,000 円 ○上記以外 40,000 円	同 左	○資本等の金額50億円超 従業者 50人超 3,000,000 円 “ 50人以下 410,000 円 ○資本等の金額10億円超50億円以下 従業者 50人超 1,750,000 円 “ 50人以下 410,000 円 ○資本等の金額 1 億円超10億円以下 従業者 50人超 400,000 円 “ 50人以下 160,000 円 ○資本等の金額 1 千万円超 1 億円以下 従業者 50人超 150,000 円 “ 50人以下 130,000 円 ○資本等の金額 1 千万円以下 従業者 50人超 120,000 円 “ 50人以下 50,000 円 ○上記以外 50,000 円
		法 人 税 割	○資本等の金額が 1 億円以下で、かつ、法人税額 が年800万円以下である中小法人等…12.3% ○上記以外の法人……14.7%	同 左	同 左
	固 定 資 産 税			1.4%	同 左
軽 自 動 車 税			○原動機付自転車 50cc以下 1,000円 “ (ミニカー) 2,500円 90cc以下 1,200円 90cc超 1,600円 ○軽自動車 二輪 2,400円 三輪 3,100円 四輪乗用自家用 7,200円 “ 営業用 5,500円 四輪貨物自家用 4,000円 “ 営業用 3,000円 ○小型特殊自動車 農 耕 用 1,600円 そ の 他 4,700円 ○二輪の小型自動車 4,000円	同 左	同 左
市 た ば こ 税			【平成元年度～】 1,997円／千本 (旧3級品948円)	同 左	同 左
特別土地保有税			保有分 1.4 %、取得分 3 %	保有分1.4%、取得分3% (平3創設)遊休土地分1.4%	同 左 (遊休土地分廃止)
入 湯 税			－	－	－
事 業 所 税			新增設 6,000円／㎡ 資産割 600円／㎡ 従業者割 0.25／100	同 左	同 左
都 市 計 画 税			0.3%	同 左	同 左
商品切手発行税			4%	同 左	廃 止
電 気 税			廃 止 (平成元年)	－	－
ガ ス 税			廃 止 (平成元年)	－	－

2. 堺市税の税率変遷（続）

区 分			平成7・8	9・10	11・12
税 目					
市 民 税	個 人	均 等 割	3,000円（平成8年）	同 左	同 左
		所 得 割	200万円以下 3 % 700万円以下 8 % 700万円超 11 %	200万円以下 3 % 700万円以下 8 % 700万円超 12 %	200万円以下 3 % 700万円以下 8 % 700万円超 10 %
	法 人	均 等 割	○資本等の金額50億円超 従業者 50人超 3,000,000 円 " 50人以下 410,000 円 ○資本等の金額10億円超50億円以下 従業者 50人超 1,750,000 円 " 50人以下 410,000 円 ○資本等の金額 1 億円超10億円以下 従業者 50人超 400,000 円 " 50人以下 160,000 円 ○資本等の金額 1 千万円超 1 億円以下 従業者 50人超 150,000 円 " 50人以下 130,000 円 ○資本等の金額 1 千万円以下 従業者 50人超 120,000 円 " 50人以下 50,000 円 ○上記以外 50,000 円	同 左	同 左
		法 人 税 割	○資本等の金額が 1 億円以下で、かつ、法人税額が年800万円以下である中小法人等…12.3% ○上記以外の法人……14.7%	同 左	同 左
		固 定 資 産 税	1.4%	同 左	同 左
軽 自 動 車 税	○原動機付自転車 50cc以下 1,000円 " (ミニカー) 2,500円 90cc以下 1,200円 90cc超 1,600円 ○軽自動車 二輪 2,400円 三輪 3,100円 四輪乗用自家用 7,200円 " 営業用 5,500円 四輪貨物自家用 4,000円 " 営業用 3,000円 ○小型特殊自動車 農 耕 用 1,600円 そ の 他 4,700円 ○二輪の小型自動車 4,000円	同 左	同 左		
市 た ば こ 税	1,997円／千本（旧3級品948円）	【平成9年度～】 2,434円／千本（旧3級品1,155円）	【平成11年5月1日～】 2,668円／千本（旧3級品1,266円）		
特別土地保有税	保有分1.4%、取得分3%	同 左	同 左		
入 湯 税	－	－	－		
事 業 所 税	新增設 6,000円／㎡ 資産割 600円／㎡ 従業者割 0.25／100	同 左	同 左		
都 市 計 画 税	0.3%	同 左	同 左		
商品切手発行税	－	－	－		
電 気 税	－	－	－		
ガ ス 税	－	－	－		

〔税制課〕

2. 堺市税の税率変遷（続）

区 分 税 目			平成13・14	15・16	17
市 民 税	個 人	均 等 割	3,000円	同 左	同 左
		所 得 割	200万円以下 3 % 700万円以下 8 % 700万円超 10%	同 左	同 左
	法 人	均 等 割	○資本等の金額50億円超 従業者 50人超 3,000,000 円 " 50人以下 410,000 円 ○資本等の金額10億円超50億円以下 従業者 50人超 1,750,000 円 " 50人以下 410,000 円 ○資本等の金額 1 億円超10億円以下 従業者 50人超 400,000 円 " 50人以下 160,000 円 ○資本等の金額 1 千万円超 1 億円以下 従業者 50人超 150,000 円 " 50人以下 130,000 円 ○資本等の金額 1 千万円以下 従業者 50人超 120,000 円 " 50人以下 50,000 円 ○上記以外 50,000 円	同 左	同 左
		法 人 税 割	○資本等の金額が 1 億円以下で、かつ、法人税額が年800万円以下である中小法人等 ……12.3% ○上記以外の法人 ……14.7%	同 左	○資本等の金額が 1 億円以下で、かつ、法人税額が年800万円以下である中小法人等 ……12.3% ○上記以外の法人 ……14.7% (合併前から旧美原町の区域内に主たる事務所等を有する法人で平成17年2月1日～平成22年3月31日までに終了する事業年度分は12.3%)
	固 定 資 産 税		1.4%	同 左	同 左
軽 自 動 車 税		○原動機付自転車 50cc以下 1,000円 " (ミニカー) 2,500円 90cc以下 1,200円 90cc超 1,600円 ○軽自動車 二輪 2,400円 三輪 3,100円 四輪乗用自家用 7,200円 " 営業用 5,500円 四輪貨物自家用 4,000円 " 営業用 3,000円 ○小型特殊自動車 農 耕 用 1,600円 そ の 他 4,700円 ○二輪の小型自動車 4,000円	同 左	同 左	
市 た ば こ 税		2,668円／千本 (旧3級品1,266円)	【平成15年7月1日～】 2,977円／千本 (旧3級品1,412円)	同 左	
特別土地保有税		保有分1.4%、取得分3%	停 止	同 左	
入 湯 税		1人1日75円 (平成13年創設)	同 左	同 左	
事 業 所 税		新增設 6,000円／㎡ 資産割 600円／㎡ 従業者割 0.25／100	資産割 600円／㎡ 従業者割 0.25／100 (新增設廃止)	同 左 (合併前から旧美原町の区域内に存する主たる事業所等において法人又は個人が行う事業について、法人は平成22年3月31日までに終了する事業年度分、個人は平成21年分まで課税しない。)	
都 市 計 画 税		0.3%	同 左	0.3% (旧美原町の区域内の土地・家屋に対しては、平成21年度分までは0.2%)	

〔税制課〕

2. 堺市税の税率変遷（続）

区 分			平成18	19	20・21
税 目	個 人	均 等 割	3,000円	同 左	同 左
		所 得 割	200万円以下 3% 700万円以下 8% 700万円超 10%	6%	同 左
市 民 税	法 人	均 等 割	○資本金等の額50億円超 従業者 50人超 3,000,000 円 " 50人以下 410,000 円 ○資本金等の額10億円超50億円以下 従業者 50人超 1,750,000 円 " 50人以下 410,000 円 ○資本金等の額 1 億円超10億円以下 従業者 50人超 400,000 円 " 50人以下 160,000 円 ○資本金等の額 1 千万円超 1 億円以下 ○資本等の金額 1 千万円以下 従業者 50人超 120,000 円 ○資本金等の額 1 千万円以下 ○上記以外 50,000 円	○資本金等の金額50億円超 従業者 50人超 3,000,000 円 " 50人以下 410,000 円 ○資本金等の金額10億円超50億円以下 従業者 50人超 1,750,000 円 " 50人以下 410,000 円 ○資本金等の金額 1 億円超10億円以下 従業者 50人超 400,000 円 " 50人以下 160,000 円 ○資本金等の金額 1 千万円超 1 億円以下 従業者 50人超 150,000 円 " 50人以下 130,000 円 ○資本金等の金額 1 千万円以下 従業者 50人超 120,000 円 " 50人以下 50,000 円 ○上記以外 50,000 円	○次に掲げる法人 50,000円 ・公共法人及び公益法人等 ・人格のない社団等 ・一般社団法人及び一般財団法人 ・保険業法の相互会社以外の法人で 資本金又は出資金の額を有しない法人 ○資本金等の額が1千万円以下 従業者 50人以下 50,000円 " 50人超 120,000円 ○資本金等の金額 1 千万円超 1 億円以下 従業者 50人以下 130,000円 " 50人超 150,000円 ○資本金等の金額 1 億円超10億円以下 従業者 50人以下 160,000円 " 50人超 400,000円 ○資本金等の金額10億円超50億円以下 従業者 50人以下 410,000円 " 50人超 1,750,000円 ○資本金等の金額50億円超 従業者 50人以下 410,000円 " 50人超 3,000,000円
		法 人 税 割	○資本金等の額が 1 億円以下で、かつ、法人税額が年 800万円以下である中小法人等 ……12.3% ○上記以外の法人……14.7% (合併前から旧美原町の区域内に主たる事務所等を有 する法人で平成17年2月1日～平成22年3月31日ま でに終了する事業年度分は12.3%)	同 左	同 左
固 定 資 産 税			1.4%	同 左	同 左
軽 自 動 車 税			○原動機付自転車 50cc以下 1,000円 " (ミニカー) 2,500円 90cc以下 1,200円 90cc超 1,600円 ○軽自動車 二輪 2,400円 三輪 3,100円 四輪乗用自家用 7,200円 " 営業用 5,500円 四輪貨物自家用 4,000円 " 営業用 3,000円 ○小型特殊自動車 農 耕 用 1,600円 そ の 他 4,700円 ○二輪の小型自動車 4,000円	同 左	同 左
市 た ば こ 税			【平成18年7月1日～】 3,298円／千本 (旧3級品1,564円)	同 左	同 左
特 別 土 地 保 有 税			停 止	同 左	同 左
入 湯 税			1人1日75円	同 左	同 左
事 業 所 税			資産割 600円／㎡、従業者割 0.25／100 (合併前から旧美原町の区域内に存する主たる事業所等において 法人又は個人が行う事業について、法人は平成22年3月31日までに 終了する事業年度分、個人は平成21年分まで課税しない。)	同 左	同 左
都 市 計 画 税			0.3% (旧美原町の区域内の土地・家屋に対しては、平成21 年度分までは0.2%)	同 左	同 左

〔税制課〕

2. 堺市税の税率変遷（続）

区 分			平成22～24	25	26	27	
税 目							
市 民 税	個 人	均 等 割	3,000円	同 左	3,500円	同 左	
		所 得 割	6%	同 左	同 左	同 左	
	法 人	均 等 割	○次に掲げる法人 50,000円 ・公共法人及び公益法人等 ・人格のない社団等 ・一般社団法人及び一般財団法人 ・保険業法の相互会社以外の法人で 資本金又は出資金の額を有しない法人 ○資本金等の額が1千万円以下 従業者 50人以下 50,000円 " 50人超 120,000円 ○資本金等の金額 1 千万円超 1 億円以下 従業者 50人以下 130,000円 " 50人超 150,000円 ○資本金等の金額 1 億円超10億円以下 従業者 50人以下 160,000円 " 50人超 400,000円 ○資本金等の金額10億円超50億円以下 従業者 50人以下 410,000円 " 50人超 1,750,000円 ○資本金等の金額50億円超 従業者 50人以下 410,000円 " 50人超 3,000,000円	同 左	同 左	同 左	
		法 人 税 割	○資本金等の金額が1 億円以下で、かつ、法人 税額が年800万円以下である中小法人等…… 12.3% ○上記以外の法人……14.7%	同 左	○資本金等の金額が1 億円以下で、か つ、法人税額が年800万円以下である 中小法人等 ……12.3%（9.7%） ○上記以外の法人……14.7% （12.1%） ※（ ）内の率は、平成26年10月1日 以後に開始する事業年度の税率	○資本金等の金額が1 億円以下で、か つ、法人税額が年800万円以下である中 小法人等 ……9.7% ○上記以外の法人……12.1%	
		固 定 資 産 税		1.4%	同 左	同 左	同 左
		軽 自 動 車 税	○原動機付自転車 50cc以下 1,000円 " （ミニカー） 2,500円 90cc以下 1,200円 90cc超 1,600円 ○軽自動車 二輪 2,400円 三輪 3,100円 四輪乗用自家用 7,200円 " 営業用 5,500円 四輪貨物自家用 4,000円 " 営業用 3,000円 ○小型特殊自動車 農 耕 用 1,600円 そ の 他 4,700円 ○二輪の小型自動車 4,000円		同 左	同 左	○原動機付自転車 50cc以下 1,000円 " （ミニカー） 2,500円 90cc以下 1,200円 90cc超 1,600円 ○軽自動車 二輪 2,400円 三輪 3,900円 四輪乗用自家用 ※H27.4.1 以降の " 営業用 新車のみ 10,800円 四輪貨物自家用 5,000円 " 営業用 引上げ 3,800円 ○小型特殊自動車 農 耕 用 1,600円 そ の 他 4,700円 ○二輪の小型自動車 4,000円
市 た ば こ 税			【平成22年10月1日～】 4,618円／千本（旧3級品2,190円）	【平成25年4月1日～】 5,262円／千本（旧3級品2,495円）	同 左	同 左	
特別土地保有税			停 止	同 左	同 左	同 左	
入 湯 税			1 人 1 日75円	同 左	同 左	同 左	
事 業 所 税			資産割 600円／㎡、従業者割0.25／100	同 左	同 左	同 左	
都 市 計 画 税			0.3%	同 左	同 左	同 左	

〔税制課〕

2. 堺市税の税率変遷（続）

区 分			平成28	29	30
税 目					
市民税	個人	均等割	3,500円	同 左	同 左
		所得割	6%	同 左	8%
	法人	均等割	○次に掲げる法人 50,000円 ・公共法人及び公益法人 ・人格のない社団等 ・一般社団法人及び一般財団法人 ・保険業法の相互会社以外の法人で 資本金又は出資金の額を有しない法人 ○資本金等の額が1千万円以下 従業者 50人以下 50,000円 " 50人超 120,000円 ○資本金等の金額1千万円超1億円以下 従業者 50人以下 130,000円 " 50人超 150,000円 ○資本金等の金額1億円超10億円以下 従業者 50人以下 160,000円 " 50人超 400,000円 ○資本金等の金額10億円超50億円以下 従業者 50人以下 410,000円 " 50人超 1,750,000円 ○資本金等の金額50億円超 従業者 50人以下 410,000円 " 50人超 3,000,000円	同 左	同 左
		法人税割	○資本金等の金額が1億円以下で、かつ、法人税額が 年800万円以下である中小法人等 ……9.7% ○上記以外の法人……12.1%	同 左	同 左
	固定資産税		1.4%	同 左	同 左
軽自動車税	○原動機付自転車			同 左	同 左
	50cc以下		2,000円		
	" (ミニカー)		3,700円		
	50cc超 90cc以下		2,000円		
	90cc超 125cc以下		2,400円		
	○軽自動車		3,600円		
	二輪で125cc超 250cc				
	○小型特殊自動車		2,400円		
	農 耕 用		5,900円		
	そ の 他		6,000円		
	○二輪の小型自動車		6,000円	同 左	同 左
	○三輪及び四輪	①H27.4.1以降の新車※	②新車登録から13年を経過		
	三輪	3,900円	4,600円		
	四輪乗用自家用	10,800円	12,900円		
	" 営業用	6,900円	8,200円		
	四輪貨物自家用	5,000円	6,000円		
	" 営業用	3,800円	4,500円		
	※グリーン化特例適用に該当する場合あり				
	市 た ば こ 税		【平成28年4月1日～（※旧3級品のみ）】 5,262円／千本（旧3級品2,925円）	【平成29年4月1日～（※旧3級品のみ）】 5,262円／千本（旧3級品3,355円）	【平成30年4月1日～（※旧3級品のみ）】 5,262円／千本（旧3級品4,000円） 【平成30年10月1日～（※旧3級品以外）】 5,692円／千本（旧3級品4,000円）
	特別土地保有税		停 止	同 左	同 左
	入 湯 税		1人1日75円	同 左	同 左
	事 業 所 税		資産割 600円／㎡、従業者割 0.25／100	同 左	同 左
	都 市 計 画 税		0.3%	同 左	同 左

〔税制課〕

2. 堺市税の税率変遷（続）

区分			令和元	2
税 目				
市 民 税	個 人	均 等 割	3,500円	同 左
		所 得 割	8%	同 左
	法 人	均 等 割	○次に掲げる法人 ・公共法人及び公益法人等 ・人格のない社団等 ・一般社団法人及び一般財団法人 ・保険業法の相互会社以外の法人で 資本金又は出資金の額を有しない法人 ○資本金等の額が1千万円以下 従業者 50人以下 50,000円 " 50人超 120,000円 ○資本金等の金額 1 千万円超 1 億円以下 従業者 50人以下 130,000円 " 50人超 150,000円 ○資本金等の金額 1 億円超10億円以下 従業者 50人以下 160,000円 " 50人超 400,000円 ○資本金等の金額10億円超50億円以下 従業者 50人以下 410,000円 " 50人超 1,750,000円 ○資本金等の金額50億円超 従業者 50人以下 410,000円 " 50人超 3,000,000円	同 左
		法 人 税 割	○資本金等の金額が1億円以下で、かつ、法人税額が 年800万円以下である中小法人等 ……9.7% (6.0%) ○上記以外の法人……12.1% (8.4%) ※ () 内の率は、令和元年10月1日以後に開始する事業年度の税率	○資本金等の金額が1億円以下で、かつ、法人税額が 年800万円以下である中小法人等 ……6.0% ○上記以外の法人 ……8.4%
	固 定 資 産 税		1.4%	同 左
軽 自 動 車 税	種 別 割	○原動機付自転車 50cc以下 2,000円 " (ミニカー) 3,700円 50cc超 90cc以下 2,000円 90cc超 125cc以下 2,400円 ○軽自動車 3,600円 二輪で125cc超 250cc以下 ○小型特殊自動車 2,400円 農 耕 用 5,900円 そ の 他 6,000円 ○二輪の小型自動車 ①H27.4.1以降の新車※ ②新車登録から13年を経過 ①と②以外 三輪 3,900円 4,600円 3,100円 四輪乗用自家用 10,800円 12,900円 7,200円 " 営業用 6,900円 8,200円 5,500円 四輪貨物自家用 5,000円 6,000円 4,000円 " 営業用 3,800円 4,500円 3,000円 ※グリーン化特例適用に該当する場合あり	同 左	
	環 境 性 能 割	【乗用車】 【貨物車】 ○電気、天然ガス 非課税 ○ハイブリッド車、ガソリン車 ・R2年度燃費基準＋10％達成 自家用・営業用 非課税 (H27年度燃費基準＋20％達成) ・R2年度燃費基準達成 自家用 1.0％ ※非課税 (H27年度燃費基準＋15％達成) 営業用 0.5％ ・H27年度燃費基準＋10％達成 自家用 2.0％ ※1.0％ (H27年度燃費基準＋10％達成) 営業用 1.0％ ○上記以外 自家用・営業用 2.0％ () 括弧内は貨物車の燃費要件 ※令和元年10月1日～令和2年9月30日に乗用（自家用）を取得した場合	【乗用車】 【貨物車】 ○電気、天然ガス 非課税 ○ハイブリッド車、ガソリン車 ・R2年度燃費基準＋10％達成 自家用・営業用 非課税 (H27年度燃費基準＋20％達成) ・R2年度燃費基準達成 自家用 1.0％ ※非課税 (H27年度燃費基準＋15％達成) 営業用 0.5％ ・H27年度燃費基準＋10％達成 自家用 2.0％ ※1.0％ (H27年度燃費基準＋10％達成) 営業用 1.0％ ○上記以外 自家用・営業用 2.0％ () 括弧内は貨物車の燃費要件 ※令和元年10月1日～令和3年3月31日に乗用（自家用）を取得した場合	
市 た ば こ 税		【令和元年10月1日～（※旧3級品のみ）】 5,692円／千本	【令和2年10月1日～】 6,122円／千本	
特別土地保有税		停 止	同 左	
入 湯 税		1人1日75円	同 左	
事 業 所 税		資産割 600円／㎡、従業者割 0.25／100	同 左	
都 市 計 画 税		0.3%	同 左	

〔税制課〕

2. 堺市税の税率変遷（続）

区 分			令和3	4																																														
税 目																																																		
市 民 税	個 人	均 等 割	3,500円	同 左																																														
		所 得 割	8%	同 左																																														
	法 人	均 等 割	○次に掲げる法人 ・公共法人及び公益法人等 ・人格のない社団等 ・一般社団法人及び一般財団法人 ・保険業法の相互会社以外の法人で 資本金又は出資金の額を有しない法人 ○資本金等の額が1千万円以下 従業者 50人以下 50,000円 " 50人超 120,000円 ○資本金等の金額 1 千万円超 1 億円以下 従業者 50人以下 130,000円 " 50人超 150,000円 ○資本金等の金額 1 億円超10億円以下 従業者 50人以下 160,000円 " 50人超 400,000円 ○資本金等の金額10億円超50億円以下 従業者 50人以下 410,000円 " 50人超 1,750,000円 ○資本金等の金額50億円超 従業者 50人以下 410,000円 " 50人超 3,000,000円	同 左																																														
		法 人 税 割	○資本金等の金額が 1 億円以下で、かつ、法人税額が 年800万円以下である中小法人等 …… 6.0% ○上記以外の法人……8.4%	同 左																																														
	固 定 資 産 税		1.4%	同 左																																														
軽 自 動 車 税	種 別 割	○原動機付自転車 50cc以下 2,000円 " (ミニカー) 3,700円 50cc超 90cc以下 2,000円 90cc超 125cc以下 2,400円 ○軽自動車 3,600円 二輪で125cc超 250cc以下 ○小型特殊自動車 2,400円 農 耕 用 そ の 他 5,900円 ○二輪の小型自動車 6,000円 <table><tr><td>○三輪及び四輪</td><td>①H27.4.1以降の新車※</td><td>②新車登録から13年を経過</td><td>①と②以外</td></tr><tr><td>三輪</td><td>3,900円</td><td>4,600円</td><td>3,100円</td></tr><tr><td>四輪乗用自家用</td><td>10,800円</td><td>12,900円</td><td>7,200円</td></tr><tr><td>" 営業用</td><td>6,900円</td><td>8,200円</td><td>5,500円</td></tr><tr><td>四輪貨物自家用</td><td>5,000円</td><td>6,000円</td><td>4,000円</td></tr><tr><td>" 営業用</td><td>3,800円</td><td>4,500円</td><td>3,000円</td></tr></table> ※グリーン化特例適用に該当する場合あり	○三輪及び四輪	①H27.4.1以降の新車※	②新車登録から13年を経過	①と②以外	三輪	3,900円	4,600円	3,100円	四輪乗用自家用	10,800円	12,900円	7,200円	" 営業用	6,900円	8,200円	5,500円	四輪貨物自家用	5,000円	6,000円	4,000円	" 営業用	3,800円	4,500円	3,000円	同 左																							
	○三輪及び四輪	①H27.4.1以降の新車※	②新車登録から13年を経過	①と②以外																																														
三輪	3,900円	4,600円	3,100円																																															
四輪乗用自家用	10,800円	12,900円	7,200円																																															
" 営業用	6,900円	8,200円	5,500円																																															
四輪貨物自家用	5,000円	6,000円	4,000円																																															
" 営業用	3,800円	4,500円	3,000円																																															
環 境 性 能 割	〔乗用車〕〔貨物車〕 <table><tr><td colspan="2">○電気、天然ガス</td><td>非課税</td></tr><tr><td colspan="3">○ハイブリッド車、ガソリン車</td></tr><tr><td>・R12年度燃費基準75%達成車 かつR2燃費基準達成車 (H27年度燃費基準25%向上達成車)</td><td>自家用・営業用</td><td>非課税</td></tr><tr><td>・R12年度燃費基準60%達成車 かつR2燃費基準達成車 (H27年度燃費基準20%向上達成車)</td><td>自家用</td><td>1.0% ※非課税</td></tr><tr><td>・R12年度燃費基準55%達成車 (H27年度燃費基準15%向上達成車)</td><td>営業用</td><td>0.5%</td></tr><tr><td>・R12年度燃費基準55%達成車 (H27年度燃費基準15%向上達成車)</td><td>自家用</td><td>2.0% ※1.0%</td></tr><tr><td>・R12年度燃費基準55%達成車 (H27年度燃費基準15%向上達成車)</td><td>営業用</td><td>1.0%</td></tr><tr><td>○上記以外</td><td>自家用・営業用</td><td>2.0%</td></tr></table> () 括弧内は貨物車の燃費要件 ※令和元年10月1日～令和3年12月31日に乗用（自家用）を取得した場合	○電気、天然ガス		非課税	○ハイブリッド車、ガソリン車			・R12年度燃費基準75%達成車 かつR2燃費基準達成車 (H27年度燃費基準25%向上達成車)	自家用・営業用	非課税	・R12年度燃費基準60%達成車 かつR2燃費基準達成車 (H27年度燃費基準20%向上達成車)	自家用	1.0% ※非課税	・R12年度燃費基準55%達成車 (H27年度燃費基準15%向上達成車)	営業用	0.5%	・R12年度燃費基準55%達成車 (H27年度燃費基準15%向上達成車)	自家用	2.0% ※1.0%	・R12年度燃費基準55%達成車 (H27年度燃費基準15%向上達成車)	営業用	1.0%	○上記以外	自家用・営業用	2.0%	〔乗用車〕〔貨物車〕 <table><tr><td colspan="2">○電気、天然ガス</td><td>非課税</td></tr><tr><td colspan="3">○ハイブリッド車、ガソリン車</td></tr><tr><td>・R12年度燃費基準75%達成車 かつR2燃費基準達成車 (H27年度燃費基準25%向上達成車)</td><td>自家用・営業用</td><td>非課税</td></tr><tr><td>・R12年度燃費基準60%達成車 かつR2燃費基準達成車 (H27年度燃費基準20%向上達成車)</td><td>自家用</td><td>1.0%</td></tr><tr><td>・R12年度燃費基準55%達成車 (H27年度燃費基準20%向上達成車)</td><td>営業用</td><td>0.5%</td></tr><tr><td>・R12年度燃費基準55%達成車 (H27年度燃費基準15%向上達成車)</td><td>自家用</td><td>2.0%</td></tr><tr><td>・R12年度燃費基準55%達成車 (H27年度燃費基準15%向上達成車)</td><td>営業用</td><td>1.0%</td></tr><tr><td>○上記以外</td><td>自家用・営業用</td><td>2.0%</td></tr></table> () 括弧内は貨物車の燃費要件	○電気、天然ガス		非課税	○ハイブリッド車、ガソリン車			・R12年度燃費基準75%達成車 かつR2燃費基準達成車 (H27年度燃費基準25%向上達成車)	自家用・営業用	非課税	・R12年度燃費基準60%達成車 かつR2燃費基準達成車 (H27年度燃費基準20%向上達成車)	自家用	1.0%	・R12年度燃費基準55%達成車 (H27年度燃費基準20%向上達成車)	営業用	0.5%	・R12年度燃費基準55%達成車 (H27年度燃費基準15%向上達成車)	自家用	2.0%	・R12年度燃費基準55%達成車 (H27年度燃費基準15%向上達成車)	営業用	1.0%	○上記以外	自家用・営業用	2.0%
○電気、天然ガス		非課税																																																
○ハイブリッド車、ガソリン車																																																		
・R12年度燃費基準75%達成車 かつR2燃費基準達成車 (H27年度燃費基準25%向上達成車)	自家用・営業用	非課税																																																
・R12年度燃費基準60%達成車 かつR2燃費基準達成車 (H27年度燃費基準20%向上達成車)	自家用	1.0% ※非課税																																																
・R12年度燃費基準55%達成車 (H27年度燃費基準15%向上達成車)	営業用	0.5%																																																
・R12年度燃費基準55%達成車 (H27年度燃費基準15%向上達成車)	自家用	2.0% ※1.0%																																																
・R12年度燃費基準55%達成車 (H27年度燃費基準15%向上達成車)	営業用	1.0%																																																
○上記以外	自家用・営業用	2.0%																																																
○電気、天然ガス		非課税																																																
○ハイブリッド車、ガソリン車																																																		
・R12年度燃費基準75%達成車 かつR2燃費基準達成車 (H27年度燃費基準25%向上達成車)	自家用・営業用	非課税																																																
・R12年度燃費基準60%達成車 かつR2燃費基準達成車 (H27年度燃費基準20%向上達成車)	自家用	1.0%																																																
・R12年度燃費基準55%達成車 (H27年度燃費基準20%向上達成車)	営業用	0.5%																																																
・R12年度燃費基準55%達成車 (H27年度燃費基準15%向上達成車)	自家用	2.0%																																																
・R12年度燃費基準55%達成車 (H27年度燃費基準15%向上達成車)	営業用	1.0%																																																
○上記以外	自家用・営業用	2.0%																																																
市 た ば こ 税		【令和3年10月1日～】 6,552円／千本	同 左																																															
特別土地保有税		停 止	同 左																																															
入 湯 税		1人1日75円	同 左																																															
事 業 所 税		資産割 600円／㎡、従業者割 0.25／100	同 左																																															
都 市 計 画 税		0.3%	同 左																																															

〔税制課〕

2. 堺市税の税率変遷（続）

区 分			令和5		令和6																																	
税 目	個人	均等割	3,500円			3,000円																																
		所得割	8%			同 左																																
	法人	均等割	○次に掲げる法人 ・公共法人及び公益法人等 ・人格のない社団等 ・一般社団法人及び一般財団法人 ・保険業法の相互会社以外の法人で 資本金又は出資金の額を有しない法人 ○資本金等の額が1千万円以下 従業者 50人以下 50,000円 " 50人超 120,000円 ○資本金等の金額 1 千万円超 1 億円以下 従業者 50人以下 130,000円 " 50人超 150,000円 ○資本金等の金額 1 億円超10億円以下 従業者 50人以下 160,000円 " 50人超 400,000円 ○資本金等の金額10億円超50億円以下 従業者 50人以下 410,000円 " 50人超 1,750,000円 ○資本金等の金額50億円超 従業者 50人以下 410,000円 " 50人超 3,000,000円			同 左																																
		法人税割	○資本金等の金額が 1 億円以下で、かつ、法人税額が 年800万円以下である中小法人等 ……6.0% ○上記以外の法人……8.4%			同 左																																
固定資産税			1.4%			同 左																																
軽自動車税	種別割	○原動機付自転車 50cc以下 2,000円 " (ミニカー) 3,700円 50cc超 90cc以下 2,000円 90cc超 125cc以下 2,400円 ○軽自動車 3,600円 ○小型特殊自動車 2,400円 農 耕 用 そ の 他 5,900円 ○二輪の小型自動車 6,000円					同 左																															
		<table><tr><td>○三輪及び四輪</td><td>①H27.4.1以降の新車※</td><td>②新車登録から13年を経過</td><td colspan="2">①と②以外</td></tr><tr><td>三輪</td><td>3,900円</td><td>4,600円</td><td colspan="2">3,100円</td></tr><tr><td>四輪乗用自家用</td><td>10,800円</td><td>12,900円</td><td colspan="2">7,200円</td></tr><tr><td>" 営業用</td><td>6,900円</td><td>8,200円</td><td colspan="2">5,500円</td></tr><tr><td>四輪貨物自家用</td><td>5,000円</td><td>6,000円</td><td colspan="2">4,000円</td></tr><tr><td>" 営業用</td><td>3,800円</td><td>4,500円</td><td colspan="2">3,000円</td></tr></table>					○三輪及び四輪	①H27.4.1以降の新車※	②新車登録から13年を経過	①と②以外		三輪	3,900円	4,600円	3,100円		四輪乗用自家用	10,800円	12,900円	7,200円		" 営業用	6,900円	8,200円	5,500円		四輪貨物自家用	5,000円	6,000円	4,000円		" 営業用	3,800円	4,500円	3,000円			
		○三輪及び四輪	①H27.4.1以降の新車※	②新車登録から13年を経過	①と②以外																																	
		三輪	3,900円	4,600円	3,100円																																	
		四輪乗用自家用	10,800円	12,900円	7,200円																																	
		" 営業用	6,900円	8,200円	5,500円																																	
		四輪貨物自家用	5,000円	6,000円	4,000円																																	
		" 営業用	3,800円	4,500円	3,000円																																	
		※グリーン化特例適用に該当する場合あり																																				
		環境性能割	【乗用車】 【貨物車】 【～令和5年12月31日】 【乗用車】 【貨物車】 【令和6年1月1日～】					【乗用車】 【貨物車】 【令和6年1月1日～】																														
○電気、天然ガス 非課税					○電気、天然ガス 非課税																																	
○ハイブリッド車、ガソリン車					○ハイブリッド車、ガソリン車																																	
・R12年度燃費基準75%達成車 自家用 非課税 かつR2燃費基準達成車 (H27年度燃費基準25%向上達成車)					・R12年度燃費基準80%達成車 自家用 非課税 かつR2燃費基準達成車 (R4年度燃費基準105%達成車)																																	
・R12年度燃費基準60%達成車 自家用 1.0% かつR2燃費基準達成車 (H27年度燃費基準20%向上達成車) 営業用 0.5%					・R12年度燃費基準70%達成車 自家用 1.0% かつR2燃費基準達成車 (R4年度燃費基準達成車) 営業用 0.5%																																	
・R12年度燃費基準55%達成車 自家用 2.0% (H27年度燃費基準15%向上達成車) 営業用 1.0% ○上記以外 自家用 2.0%					・R12年度燃費基準60%達成車 自家用 2.0% かつR2燃費基準達成車 (R4年度燃費基準95%達成車) 営業用 1.0% ○上記以外 自家用 2.0%																																	
() 括弧内は貨物車の燃費要件 () 括弧内は貨物車の燃費要件					() 括弧内は貨物車の燃費要件																																	
市 た ば こ 税			【令和3年10月1日～】 6,552円／千本			同 左																																
特別土地保有税			停 止			同 左																																
入 湯 税			1人1日75円			同 左																																
事 業 所 税			資産割 600円／㎡、従業者割 0.25／100			同 左																																
都 市 計 画 税			0.3%			同 左																																

〔税制課〕

2. 堺市税の税率変遷（続）

区 分		令和7																										
税 目																												
市 民 税	個 人	均 等 割	3,000円																									
		所 得 割	8%																									
	法 人	均 等 割	○次に掲げる法人 50,000円																									
			・公共法人及び公益法人等																									
			・人格のない社団等																									
			・一般社団法人及び一般財団法人																									
			・保険業法の相互会社以外の法人で 資本金又は出資金の額を有しない法人																									
			○資本金等の額が1千万円以下																									
			従業者 50人以下 50,000円																									
			" 50人超 120,000円																									
法 人	均 等 割	○資本金等の金額 1 千万円超 1 億円以下																										
		従業者 50人以下 130,000円																										
		" 50人超 150,000円																										
		○資本金等の金額 1 億円超10億円以下																										
		従業者 50人以下 160,000円																										
		" 50人超 400,000円																										
		○資本金等の金額10億円超50億円以下																										
		従業者 50人以下 410,000円																										
法 人	均 等 割	" 50人超 1,750,000円																										
		○資本金等の金額50億円超																										
		従業者 50人以下 410,000円																										
		" 50人超 3,000,000円																										
		法 人 税 割	○資本金等の金額が 1 億円以下で、かつ、法人税額が 年800万円以下である中小法人等 ……6.0%																									
			○上記以外の法人……8.4%																									
		固 定 資 産 税		1.4%																								
		軽 自 動 車 税	種 別 割	○原動機付自転車																								
50cc以下 2,000円																												
" (ミニカー) 3,700円																												
50cc超 90cc以下 2,000円																												
90cc超 125cc以下 2,400円																												
125cc以下 (4.0kW以下) 2,000円																												
○軽自動車 3,600円																												
二輪で125cc超 250cc以下																												
○小型特殊自動車 2,400円																												
農 耕 用																												
そ の 他 5,900円																												
○二輪の小型自動車 6,000円																												
<table><tr><td>○三輪及び四輪</td><td>①H27.4.1以降の新車※</td><td>②新車登録から13年を経過</td><td>①と②以外</td></tr><tr><td>三輪</td><td>3,900円</td><td>4,600円</td><td>3,100円</td></tr><tr><td>四輪乗用自家用</td><td>10,800円</td><td>12,900円</td><td>7,200円</td></tr><tr><td>" 営業用</td><td>6,900円</td><td>8,200円</td><td>5,500円</td></tr><tr><td>四輪貨物自家用</td><td>5,000円</td><td>6,000円</td><td>4,000円</td></tr><tr><td>" 営業用</td><td>3,800円</td><td>4,500円</td><td>3,000円</td></tr></table>				○三輪及び四輪	①H27.4.1以降の新車※	②新車登録から13年を経過	①と②以外	三輪	3,900円	4,600円	3,100円	四輪乗用自家用	10,800円	12,900円	7,200円	" 営業用	6,900円	8,200円	5,500円	四輪貨物自家用	5,000円	6,000円	4,000円	" 営業用	3,800円	4,500円	3,000円	
○三輪及び四輪	①H27.4.1以降の新車※		②新車登録から13年を経過	①と②以外																								
三輪	3,900円		4,600円	3,100円																								
四輪乗用自家用	10,800円		12,900円	7,200円																								
" 営業用	6,900円		8,200円	5,500円																								
四輪貨物自家用	5,000円		6,000円	4,000円																								
" 営業用	3,800円	4,500円	3,000円																									
※グリーン化特例適用に該当する場合あり																												
環 境 性 能 割	【乗用車】 【貨物車】																											
	【令和6年1月1日～】																											
	○電気、天然ガス		非課税																									
	○ハイブリッド車、ガソリン車																											
	・R12年度燃費基準80%達成車 かつR2燃費基準達成車 (R4年度燃費基準105%達成車)	自家用 営業用	非課税																									
	・R12年度燃費基準70%達成車 かつR2燃費基準達成車 (R4年度燃費基準達成車)	自家用 営業用	1.0% 0.5%																									
	・R12年度燃費基準60%達成車 かつR2燃費基準達成車 (R4年度燃費基準95%達成車)	自家用 営業用	2.0% 1.0%																									
	○上記以外	自家用 営業用	2.0%																									
() 括弧内は貨物車の燃費要件																												
市 た ば こ 税		【令和3年10月1日～】 6,552円／千本																										
特別土地保有税		停 止																										
入 湯 税		宿泊を伴う場合 1人1日につき、150円（1泊をもって1日とする） 宿泊を伴わない場合 1人1日につき75円																										
事 業 所 税		資産割 600円／㎡、従業者割 0.25／100																										
都 市 計 画 税		0.3%																										

3. 令和6年度政令指定都市における主要税目税率一覧

(1) 個人市民税

標準税率	均等割	3,000 円	標準税率以外の税率を採用する市	均等割・・・3団体（横浜市3,900円、名古屋市2,800円、神戸市3,400円）
	所得割	8 %		所得割・・・1団体（名古屋市7.7%）

(2) 法人市民税

(単位 千円、%)

都市名	法 人 均 等 割 額								左記に掲げる法人以外の法人等	法 人 税 割	
	資本金等の額									税率	不均一課税の内容
	50億円超	10億円超 50億円以下	10億円超	1億円超 10億円以下	1億円超 10億円以下	1千万円超 1億円以下	1千万円超 1億円以下	1千万円以下			
	従業者数の合計数										
	50人超	50人超	50人以下	50人超	50人以下	50人超	50人以下	50人超			
札幌市	3,000	1,750	410	400	160	150	130	120	50	8.2%	資本金等の額が1億円以下で法人税額が年1000万円以下の法人等…6.0%
仙台市	3,000	1,750	410	400	160	150	130	120	50	8.4%	資本金等の額が1億円以下で法人税額が年1000万円以下の法人等…6.0%
さいたま市	3,000	1,750	410	400	160	150	130	120	50	8.4%	資本金等の額が1億円以下で法人税額が年1000万円以下の法人等…6.0%
千葉市	3,000	1,750	410	400	160	150	130	120	50	8.4%	資本金等の額が1億円を超え5億円未満の法人…7.2% 資本金等の額が1億円以下の法人等…6.0%
川崎市	3,000	1,750	410	400	160	150	130	120	50	8.4%	資本金等の額が5億円以上10億円未満の法人…7.2% 資本金等の額が5億円未満の法人等…6.0%
横浜市	3,270	1,907.5	446.9	436	174.4	163.5	141.7	130.8	54.5	8.4%	資本金等の額が5億円以上10億円未満の法人…7.2% 資本金等の額が5億円未満の法人等…6.0%
相模原市	3,000	1,750	410	400	160	150	130	120	50	8.4%	資本金等の額が5億円以上10億円未満の法人…7.2% 資本金等の額が5億円未満の法人等…6.0%
新潟市	3,000	1,750	410	400	160	150	130	120	50	8.4%	資本金等の額が1000万円未満で法人税額が年210万円未満の法人…7.2%
静岡市	3,000	1,750	410	400	160	150	130	120	50	6.0%	
浜松市	3,000	1,750	410	400	160	150	130	120	50	6.0%	
名古屋市	3,000	1,750	410	400	160	150	130	120	50	8.4%	資本金等の額が1億円以下で法人税額が年2500万円以下の法人等…6.0%
京都市	3,000	1,750	410	400	160	150	130	120	50	8.2%	資本金等の額が3億円以下で法人税額が年1600万円以下の法人等…6.0%
大阪市	3,000	1,750	410	400	160	150	130	120	50	8.2%	資本金等の額が1億円以下で法人税額が年2000万円以下の法人等…6.0%
堺市	3,000	1,750	410	400	160	150	130	120	50	8.4%	資本金等の額が1億円以下で法人税額が年800万円以下の法人…6.0%
神戸市	3,000	1,750	410	400	160	150	130	120	50	8.4%	資本金等の額が1億円以下で法人税額が年1600万円以下の法人等…6.0%
岡山市	3,000	1,750	410	400	160	150	130	120	50	8.4%	(不均一課税は実施していない)
広島市	3,000	1,750	410	400	160	150	130	120	50	8.4%	資本金等の額が1億円以下で法人税額が年240万円以下の法人…6.0%
北九州市	3,600	2,100	492	480	192	180	156	144	60	8.2%	資本金等の額が1億円以下で法人税額が年1000万円以下の法人…6.0%
福岡市	3,600	2,100	492	480	192	180	156	120	50	8.4%	資本金等の額が1000万円以下の法人等…7.6%
熊本市	3,600	2,100	492	480	192	180	156	144	60	8.4%	(不均一課税は実施していない)

（注）太字の数値は超過課税により課税していることを示す

(3) 固定資産税

標準税率	1.4%	標準税率以外の税率を採用する市	なし。ただし、岡山市については、地方活力向上地域内の移転型・拡充型事業0～0.933%
------	------	-----------------	---

(4) 都市計画税

制限税率	0.3%	制限税率以外の税率を採用する市	0.28% ……1団体（新潟市）
------	------	-----------------	------------------

〔税制課〕

4. 令和6年度大阪府内市町村における主要税目税率一覧

(1) 個人市民税

標準税率	均等割	3,000 円	標準税率以外を採用する市町村	なし
	所得割	6 % (大阪市、堺市は8%)	標準税率以外を採用する市町村	なし

(2) 法人市民税

(単位 千円、%)

市町村名	法 人 均 等 割 額								左記に 掲げる 法人 以外の 法人等	税率	不均一課税の内容
	資本金等の額										
	50億円 超	10億円 超 50億円 以下	10億円 超	1億円 超 10億円 以下	1億円 超 10億円 以下	1千万 円 超 1億円	1千万 円 超 1億円	1千万 円 以下			
	従業者数の合計数										
	50人 超	50人 超	50人 以下	50人 超	50人 以下	50人 超	50人 以下	50人 超			
大 阪 市	3,000	1,750	410	400	160	150	130	120	50	8.2%	資本金等の額が1億円以下、法人税額が年2000万円以下の法人等…6.0%
堺 市	3,000	1,750	410	400	160	150	130	120	50	8.4%	資本金等の額が1億円以下、法人税額が年800万円以下の法人…6.0%
岸 和 田 市	3,000	1,750	410	400	160	150	130	120	50	8.4%	資本金等の額が5000万円以下の法人等…6.0%
豊 中 市	3,600	2,100	492	480	192	180	156	144	60	8.4%	
池 田 市	3,600	2,100	492	480	192	180	156	144	60	8.4%	
吹 田 市	3,000	1,750	410	400	160	150	130	120	50	8.4%	資本金等の額が1億5000万円以下の法人等…6.0%
泉 大 津 市	3,600	2,100	492	480	192	180	156	144	60	8.4%	
高 槻 市	3,600	2,100	492	480	192	180	156	144	60	8.4%	
貝 塚 市	3,000	1,750	410	400	160	150	130	120	50	8.4%	
守 口 市	3,600	2,100	492	480	192	180	156	144	60	8.4%	
枚 方 市	3,000	1,750	410	400	160	150	130	120	50	8.4%	
茨 木 市	3,000	1,750	410	400	160	150	130	120	50	8.4%	
八 尾 市	3,000	1,750	410	400	160	150	130	120	50	8.4%	
泉 佐 野 市	3,600	2,100	492	480	192	180	156	144	60	8.4%	資本金等の額が1億円以下の法人等…6.0%
富 田 林 市	3,000	1,750	410	400	160	150	130	120	50	8.4%	資本金等の額が1億円以下の法人等…6.0%
寝 屋 川 市	3,600	2,100	492	480	192	180	156	144	60	8.4%	
河 内 長 野 市	3,600	2,100	492	480	192	180	156	144	60	8.4%	資本金等の額が1億円以下の法人等…6.0%
松 原 市	3,000	1,750	410	400	160	150	130	120	50	8.4%	
大 東 市	3,600	2,100	492	480	192	180	156	144	50	8.4%	
和 泉 市	3,600	2,100	492	480	192	180	156	144	60	8.4%	
箕 面 市	3,000	1,750	410	400	160	150	130	120	50	8.4%	
柏 原 市	3,000	1,750	410	400	160	150	130	120	50	8.4%	
羽 曳 野 市	3,000	1,750	410	400	160	150	130	120	50	8.4%	
門 真 市	3,600	2,100	492	480	192	180	156	144	60	8.4%	
摂 津 市	3,000	1,750	410	400	160	150	130	120	50	8.4%	
高 石 市	3,000	1,750	410	400	160	150	130	120	50	8.4%	資本金等の額が1億円以下の法人等…6.0%
藤 井 寺 市	3,000	1,750	410	400	160	150	130	120	50	8.4%	
東 大 阪 市	3,000	1,750	410	400	160	150	130	120	50	8.4%	資本金等の額が1億円以下、法人税額が年800万円以下の法人等…6.0%
泉 南 市	3,600	2,100	492	480	192	180	156	144	60	8.4%	資本金等の額が1億円未満の法人等…6.0%
四 條 畷 市	3,600	2,100	492	480	192	180	156	144	60	8.4%	
交 野 市	3,600	2,100	492	480	192	180	156	144	60	8.4%	
大 阪 狭 山 市	3,000	1,750	410	400	160	150	130	120	50	8.4%	資本金等の額が1億円以下の法人等…6.0%
阪 南 市	3,000	1,750	410	400	160	150	130	120	50	8.4%	
島 本 町	3,600	2,100	492	480	192	180	156	144	60	8.4%	
豊 能 町	3,000	1,750	410	400	160	150	130	120	50	8.4%	
能 勢 町	3,000	1,750	410	400	160	150	130	120	50	6.0%	
忠 岡 町	3,000	1,750	410	400	160	150	130	120	50	8.4%	資本金等の額が5000万円以下の法人等…6.0%
熊 取 町	3,000	1,750	410	400	160	150	130	120	50	8.4%	資本金等の額が1億円以下の法人等…6.0%
田 尻 町	3,000	1,750	410	400	160	150	130	120	50	6.0%	
岬 町	3,600	2,100	492	480	192	180	156	144	60	8.4%	
太 子 町	3,000	1,750	410	400	160	150	130	120	50	6.0%	
河 南 町	3,000	1,750	410	400	160	150	130	120	50	6.0%	
千 早 赤 阪 村	3,000	1,750	410	400	160	150	130	120	50	6.0%	

(注) 太字の数値は超過課税により課税していることを示す

(3) 固定資産税

標準税率	1.4%	標準税率以外の税率を採用する市町村	なし
------	------	-------------------	----

(4) 都市計画税

制限税率	0.3%	制限税率以外の税率を採用する市町村	0.2%・・・2団体（大阪狭山市、河南町）
		都市計画税を課税していない市町村	7団体（豊能町、能勢町、熊取町、田尻町、岬町、太子町、千早赤阪村）

〔税制課〕

5. 不服申立てに関する調

区分		要処理件数			処理済件数						令和7年度への繰越		
		令和5年度 より繰越	令和6年度中 発生	計	却下	棄却	一部取下	全部取消	取下	計	国又は他の 地方団体決定 の繰越に伴う もの	その他	計
賦 課	個人市民税	1	1	2		1				1		1	1
	法人市民税			0						0			0
	固定資産税		3	3	2					2		1	1
	その他の税			0						0			0
徴 収	滞納処分		1	1	1					1			0
	その他			0						0			0
その他				0						0			0
合計		1	5	6	3	1	0	0	0	4	0	2	2

〔税制課〕

6. 税に関する訴訟に関する調

区分	令和5年度末 継続事件数	令和6年度中 発生件数	計	計の事件発生年度別内訳						令和6年度中 の完結件数	完結事由						令和6年度末 係属件数	左の係属審級の内訳		
				R1 以前	R2	R3	R4	R5	R6		取下	却下	和解	勝訴	一部 敗訴	敗訴		1審	2審	3審
賦課	個人市民税		0														0			
	法人市民税		0														0			
	固定資産税	1	1						1	1	1						0			
	その他の税		0														0			
徴収	滞納処分		0														0			
	その他		0														0			
その他			0														0			
合計		0	1	1	0	0	0	0	1	1	1	0	0	0	0	0	0	0	0	0

〔税制課〕

7. 審査申出に関する調

	要処理件数					処理件数						令和7年度へ 繰越
	令和5年度より 繰越	筆数・棟数	令和6年度中 申出	筆数・棟数	計	却下	棄却	認容	一部認容	取下	計	
土 地			6	6	6	1	1				2	4
家 屋			5	5	5	1	1				2	3
償却資産					0						0	
計	0	0	11	11	11	2	2	0	0	0	4	7

〔税制課〕

IX 税 務

IX 税 務

1. 税務機構及び事務分掌	72
(1) 機構（令和7年4月1日現在）	72
(2) 事務分掌（令和7年4月1日現在）	73
(3) 税務職員の配置状況	76
(4) 税務職員の配置状況（市税事務所）	76
2. 徴税費の状況	77
3. 税務広報の実施状況（令和6年度）	78
4. 証明	79
(1) 令和6年度税務証明発行状況	79
(2) 税務証明発行件数の年度別推移	79

1. 税務機構及び事務分掌

(1) 機構（令和7年4月1日現在）

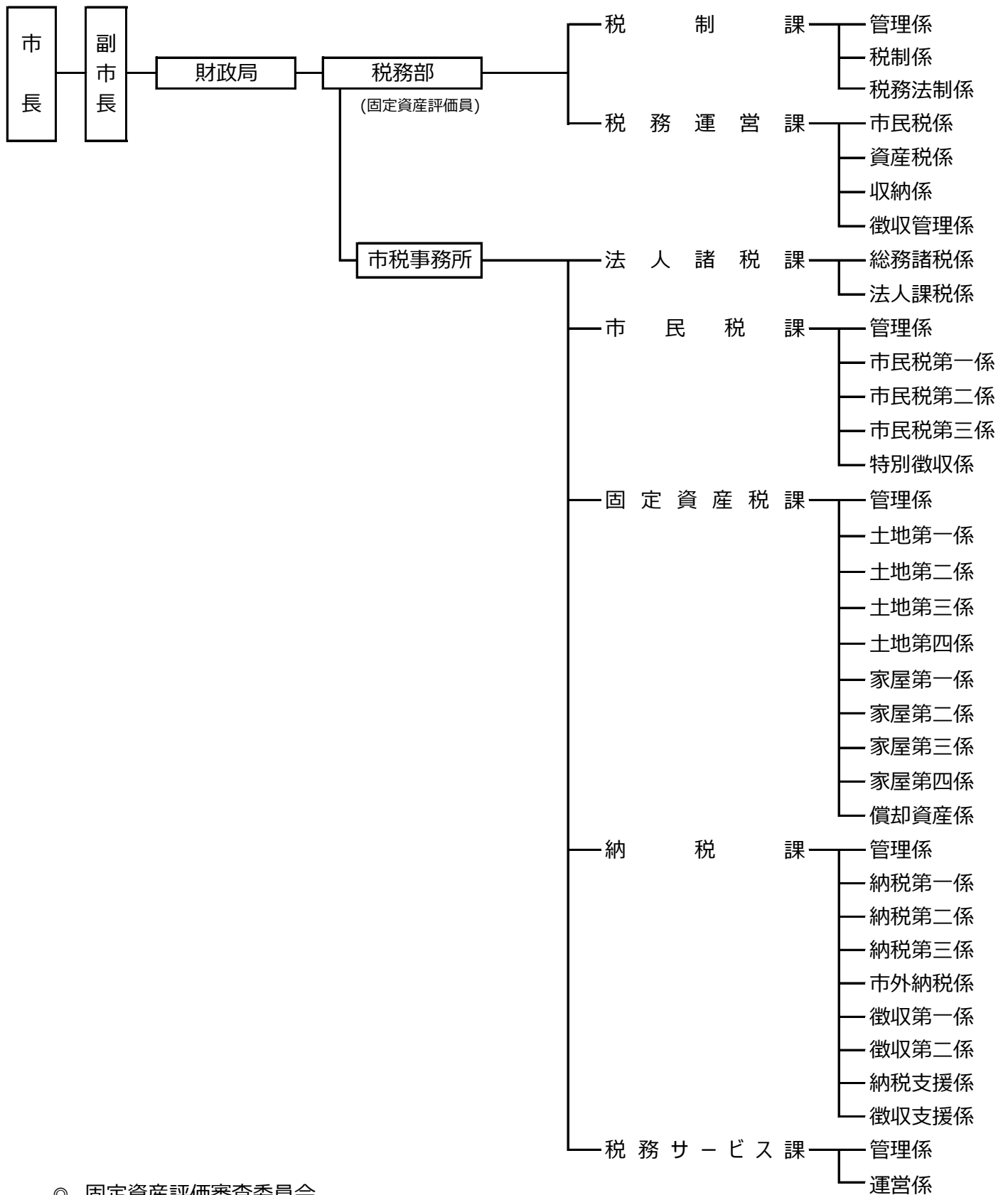

◎ 固定資産評価審査委員会

(2) 事務分掌（令和7年4月1日現在）

① 本庁各課

課名	事 務 分 掌	
税制課	(1) 定額減税補足給付金（不足額給付）に関すること。	
	管 理 係	(1) 税務事務及び税務広報に係る総合調整に関すること。 (2) 国、府その他の関係機関との連絡調整に関すること。 (3) 税務職員の人材育成に係る総合調整に関すること。 (4) 市税(個人の府民税及び森林環境税を含む。以下同じ。)の証明の交付の停止に関すること。 (5) 部内の連絡調整に関すること。 (6) 部内の他の課及び課内の他の係の所管に属しないこと。
	税 制 係	(1) 市税に係る歳入予算及び決算に関すること。 (2) 税制度の調査研究に関すること。 (3) 地方譲与税譲与金並びに利子割交付金、配当割交付金、株式等譲渡所得割交付金、分離課税所得割交付金、法人事業税交付金、地方消費税交付金、ゴルフ場利用税交付金、環境性能割交付金及び軽油引取税交付金に関すること。 (4) 国有提供施設等所在市町村助成交付金に関すること。
	税 務 法 制 係	(1) 市税に係る条例、規則等の立案及び訴訟等に関すること。 (2) 税務事務の改善に関すること。 (3) 市税の証明に係る事務(証明書の交付に係るものを除く。)の企画及び指導に関すること。 (4) 固定資産評価審査委員会に関すること。 (5) 本市が保有する債権の管理に係る事務の企画及び指導に関すること。 (6) 本市が保有する債権の管理に係る関係部局との連絡調整に関すること。
	市 民 税 係	(1) 個人の市民税及び府民税並びに森林環境税(以下これらを「個人市民税等」という。)の調定に関すること。 (2) 個人市民税等に係る事務の電算処理に関すること。
	資 産 税 係	(1) 固定資産税及び都市計画税(以下「固定資産税等」という。)の賦課に係る事務の企画及び関係課との連絡調整に関すること。 (2) 固定資産(土地及び家屋に限る。)の評価に係る事務の企画及び関係課との連絡調整に関すること。 (3) 固定資産の価格等の決定等に関すること(固定資産税課の所管に属するものを除く。) (4) 固定資産税等に係る調定及び統計に関すること。 (5) 固定資産税等に係る事務の電算処理の総括に関すること。 (6) 国有資産等所在市町村交付金に関すること。 (7) 特別土地保有税に係る調査及び賦課に関すること。
税務運営課	収 納 係	(1) 市税の徴収金(市税並びにその督促手数料、延滞金、過少申告加算金、不申告加算金、重加算金及び滞納処分費をいう。以下同じ。)の収納に関すること。 (2) 市税の徴収金に係る口座振替に関すること。 (3) 市税の徴収金に係る過誤納金に関すること(現金による還付を除く。) (4) 市税の徴収金の収納に係る事務の電算処理に関すること。 (5) 個人の府民税及び森林環境税の払込みに関すること。 (6) 本市の入札に係る市税の未納の状況の調査に関すること。
	徴 収 管 理 係	(1) 市税の徴収金の徴収に係る事務の電算処理に関すること(他の所管に属するものを除く。) (2) 課の所管に係る市税の徴収金の徴収及び収納に係る委託業務の総括に関すること。 (3) 滞納者の財産調査及び返戻された督促状の処理に関すること。 (4) 市税の徴収金に係る納付及び納入の金融機関への再委託に係る連絡調整に関すること。 (5) 郵便振替による市税の徴収金の納付及び納入の処理に関すること。 (6) 納税貯蓄組合に関すること。 (7) 課内の他の係の所管に属しないこと。

(2) 事務分掌（令和7年4月1日現在）

② 市税事務所

課名	事 務 分 掌	
法人諸税課	総務諸税係	(1) 市税事務所の庶務に関すること。 (2) 軽自動車税に係る調査及び賦課に関すること。 (3) 市たばこ税及び入湯税に係る調査及び課税に関すること。 (4) 軽自動車税、市たばこ税及び入湯税に係る事務の電算処理に関すること。 (5) 原動機付自転車及び小型特殊自動車の登録、標識の交付及び廃車の受付に関すること。 (6) 所内の他の課及び課内の他の係の所管に属しないこと。
	法人課税係	(1) 法人等の市民税及び事業所税に係る調査及び課税に関すること。 (2) 法人等の市民税及び事業所税に係る事務の電算処理に関すること。
市民税課	(1) 所管に係る市税の証明に関すること。	
	管 理 係	(1) 個人市民税等の賦課に係る事務の企画及び関係機関との連絡調整に関すること。 (2) 課内の他の係の所管に属しないこと。
	市民税第一係 市民税第二係 市民税第三係	(1) 普通徴収及び公的年金等に係る所得に係る特別徴収で、年金保険者を特別徴収義務者とするものに係る個人市民税等の調査及び賦課に関すること。
	特別徴収係	(1) 個人市民税等の特別徴収(公的年金等に係る所得に係るもので、年金保険者を特別徴収義務者とするものを除く。)に係る調査及び賦課に関すること。
固定資産税課	(1) 所管に係る市税の証明に関すること。 (2) 住宅用家屋証明に関すること。	
	管 理 係	(1) 土地及び家屋に係る固定資産税等の相続人の調査及び賦課に関すること。 (2) 土地及び家屋に係る固定資産税等の減免に関すること(堺市市税条例(昭和41年条例第3号)第42条第1項第1号から第3号までに規定するものに限る。) (3) 固定資産税等の納税義務者の住所調査に関すること。 (4) 固定資産税等に係る事務の電算処理の運用に関すること。 (5) 課内の他の係の所管に属しないこと。
	土地第一係 土地第二係 土地第三係 土地第四係	(1) 土地に係る固定資産税等の賦課に関すること。 (2) 土地に係る調査及び評価に関すること。 (3) 土地に係る固定資産課税台帳の縦覧及び閲覧に関すること。 (4) 地方税法(昭和25年法律第226号)第417条第1項の規定による固定資産(土地に限る。)の価格等の修正等に関すること。
	家屋第一係 家屋第二係 家屋第三係 家屋第四係	(1) 家屋に係る固定資産税等の賦課に関すること。 (2) 家屋に係る調査及び評価に関すること。 (3) 家屋に係る固定資産課税台帳の縦覧及び閲覧に関すること。 (4) 地方税法第417条第1項の規定による固定資産(家屋に限る。)の価格等の修正等に関すること。
	償却資産係	(1) 償却資産に係る固定資産税の賦課に関すること。 (2) 償却資産に係る調査及び評価に関すること。 (3) 償却資産に係る固定資産課税台帳の閲覧に関すること。 (4) 地方税法第417条第1項の規定による固定資産(償却資産に限る。)の価格等の修正等に関すること。

② 市税事務所

課名	事 務 分 掌	
納税課	(1) 所管に係る市税の証明に関すること。 (2) 市税の徴収金に係る過誤納金の還付に関すること。 (3) 市税の徴収金に係る口座振替に関すること。	
	管 理 係	(1) 市税の徴収金の徴収に係る事務の調査研究に関すること。 (2) 課内の他の係の所管に属しないこと。
	納 税 第 一 係 納 税 第 二 係 納 税 第 三 係	(1) 市内に住所を有する納税者等(以下「市内納税者等」という。)に係る市税の徴収金(滞納額が高額なもの及び徴収が困難なものを除く。)の徴収及び滞納処分(債権の取立て及び配当を除く。)に関すること。 (2) 所管に係る滞納者の実態調査に関すること。
	市 外 納 税 係	(1) 市外に住所を有する納税者等(以下「市外納税者等」という。)に係る市税の徴収金の徴収及び滞納処分(債権の取立て及び配当を除く。)に関すること。 (2) 所管に係る滞納者の実態調査に関すること。
	徴 収 第 一 係 徴 収 第 二 係	(1) 市内納税者等に係る市税の徴収金(滞納額が高額なもの及び徴収が困難なものに限る。)の徴収及び滞納処分(債権の取立て及び配当を除く。)に関すること。 (2) 所管に係る滞納者の実態調査に関すること。
	納 税 支 援 係	(1) 市税の徴収金の徴収対策に係る事務の企画及び調整に関すること。 (2) 民間事業者を活用した納付案内等に関すること。 (3) 市税の徴収金に係る現金等の出納に関すること。 (4) 市税の徴収金に係る納付及び納入の金融機関への再委託に関すること。 (5) 市内納税者等の市税の徴収金(滞納額が高額なもの及び徴収が困難なものを除く。)の滞納処分に係る債権の取立て及び配当に関すること。 (6) 市税の徴収金の徴収に係る事務の電算処理の企画調整に関すること。
	徴 収 支 援 係	(1) 滞納者の財産調査及び返戻された督促状の処理に係る連絡調整に関すること。 (2) 市外納税者等に係る市税の徴収金及び市内納税者等に係る市税の徴収金(滞納額が高額なもの及び徴収が困難なものに限る。)の滞納処分に係る債権の取立て及び配当に関すること。 (3) 市税の徴収金(滞納額が少額なものに限る。)に係る滞納者の実態調査及び滞納処分の執行停止に関すること。 (4) 大阪府域地方税徴収機構に関すること。
	税 務 サ ー ビ ス 課	(1) 各区域の市税の窓口に係る事務の企画及び調整に関すること。 (2) 市税の証明に係る事務(証明書の交付に係るものに限る。)の企画及び指導に関すること。 (3) 市税に係る証明書(市民課において交付するものを除く。)の交付に関すること。 (4) 住宅用家屋証明に関すること。 (5) 原動機付自転車及び小型特殊自動車の登録、標識の交付及び廃車の受付に関すること。 (6) 市税に係る申告書等の受付に関すること。 (7) 市税の徴収金に係る現金等の出納に関すること。 (8) 市税の徴収金に係る納付書の再発行に関すること。 (9) 市税の徴収金に係る過誤納金の還付に関すること(現金による還付に限る。) (10) 土地及び家屋に係る固定資産課税台帳の縦覧及び閲覧に関すること。 (11) 市税に係る関係課及び関係機関からの照会に関すること。 (12) 課内の他の係の所管に属しないこと。
		(1) 市税に係る証明書(市民課において交付するものを除く。)の交付に関すること。 (2) 原動機付自転車及び小型特殊自動車の登録、標識の交付及び廃車の受付に関すること。 (3) 市税に係る申告書等の受付に関すること。 (4) 土地及び家屋に係る固定資産課税台帳の閲覧に関すること。 (5) 市税の徴収金に係る現金等の出納に関すること。 (6) 市税の徴収金に係る納付書の再発行に関すること。

(3) 税務職員の配置状況

令和7年4月1日現在

区 分	一 般 職 員 数										再任用等	合計職員数	平均年齢	平均税務経験年数
	部長	課長	参事	課長補佐	主幹	係長	主査	副主査	係員	計				
税務部	2									2		2	57.0	7.5
税制課		1		1	1	3	1	5	4	16	2	18	42.9	7.0
税務運営課		1		1	2	4	1	7	14	30	4	34	39.3	6.9
事務所以外	2	2	0	2	3	7	2	12	18	48	6	54	41.2	7.0

(4) 税務職員の配置状況（市税事務所）

区 分	一 般 職 員 数										再任用等	合計職員数	平均年齢	平均税務経験年数
	所長	課長	参事	課長補佐	主幹	係長	主査	副主査	係員	計				
市税事務所	1									1		1	58.3	32.5
法人諸税課		1		1		2	2	5	4	15	10	25	42.5	6.7
市民税課		1	1	1	3	4	2	16	17	45	12	57	41.9	8.3
固定資産税課		1	1	1	3	9	8	26	17	66	13	79	44.5	10.4
納税課		1	1	1	2	9	4	18	17	53	18	71	41.8	7.5
税務サービス課		1		1	3	1	5	7	2	20	12	32	50.9	15.1
事務所 計	1	5	3	5	11	25	21	72	57	200	65	265	43.8	9.5
総 計	3	7	3	7	14	32	23	84	75	248	71	319	43.3	9.0

(注) 1. 再任用等には、再任用職員、会計年度任用職員を含む。人材派遣は、含めていない。

〔税制課〕

2. 平均年齢、平均税務経験年数は、一般職員のみを対象

2. 徴税費の状況

(単位：千円)

区 分			令和 2 年度	令和 3 年度	令和 4 年度	令和 5 年度	令和 6 年度	
徴 税 費	人 件 費	基 本 給	940,036	906,870	910,942	920,587	942,211	
		諸 手 当	655,103	621,112	626,874	625,085	691,535	
		内 訳	超 過 勤 務 手 当	43,380	35,988	30,350	32,178	31,929
			特 殊 勤 務 手 当	1,190	1,672	1,601	1,605	1,664
			そ の 他 の 手 当	610,533	583,452	594,923	591,302	657,942
		そ の 他	470,991	484,697	514,077	520,338	529,868	
		小 計	2,066,130	2,012,679	2,051,893	2,066,010	2,163,614	
	物 件 費	旅 費	683	997	909	1,171	1,155	
		(賃 金)	-	-	-	-	-	
		そ の 他	591,230	554,127	641,512	536,216	634,489	
		小 計	591,913	555,124	642,421	537,387	635,644	
	報 奨 金 及 び こ れ に 類 す る 経 費	納 期 前 納 付 報 奨 金	-	-	-	-	-	
		納 税 貯 蓄 組 合 補 助 金	-	-	-	-	-	
		そ の 他	3,632	-	-	-	-	
		小 計	3,632	-	-	-	-	
	そ の 他		163,784	169,684	204,488	192,100	106,196	
	合 計 (A)		2,825,459	2,737,487	2,898,802	2,795,497	2,905,454	
税 収 入 額	市 税 収 入 額 (B)		151,240,872	151,638,686	156,356,887	157,008,105	156,531,305	
	個 人 府 民 税 収 入 額		15,941,134	15,652,852	15,991,211	16,183,718	15,318,641	
	合 計 (C)		167,182,006	167,291,538	172,348,098	173,191,823	171,849,946	
府 民 税 徴 収 取 扱 費 (D)			1,161,787	1,157,472	1,162,980	1,168,000	1,183,393	
税 (市税) 収入に対 する徴税費の割合	(A) / (C) (%)		1.7	1.6	1.7	1.6	1.7	
	[(A) - (D)] / (B) (%)		1.1	1.0	1.1	1.0	1.1	
税務職員数 (3月31日現在) (人)			252	246	243	244	247	

〔税制課〕

3. 税務広報の実施状況（令和6年度）

広 報 媒 体		名 称	発行等の年月日	発行等の数量	配布基準及び配布方法	税務広報等の内容（要約）
①市広 報 紙	①	広報さかい	毎月1日	約41万部／月(R6.3現在)	広報課で制作し、市内の全戸・全事業所に宅配	納期、口座振替、縦覧、申告・届出、税制改正など
②冊 子	②	償却資産(固定資産税)申告の手引き	12月	1,000冊	納税義務者等：申告書に同封	償却資産のあらまし、申告義務
③チラシ リーフレット	③-1	固定資産税・都市計画税について	5月	285,000部	納税通知書に同封	固定資産税・都市計画税、口座振替
	③-2	固定資産の課税明細書について	5月	285,000部	納税通知書に同封	課税明細書の見方
	③-3	口座振替加入案内	5、6、11月	427,000部	各税目の納税通知書に同封、窓口配架	口座振替加入案内
	③-4	市・府民税・森林環境税について	6月	180,000部	納税通知書に同封	市・府民税・森林環境税の改正内容等
	③-5	事業所税に係る税制改正のお知らせ	4月	2,000部	納税義務者等：申告書に同封	事業所税の改正内容等
④税務部外作成 ポスター リーフレット パンフレット	④-1	自動車税(種別割) 納期周知（ポスター） （大阪府泉北府税事務所作成）	4月	3枚	本庁8階、市税事務所に掲示	自動車税(種別割) 納期のお知らせ
	④-2	森林環境税の課税開始周知（ポスター） （総務省作成）	4月	8枚	本庁（2ヶ所）、各区役所に掲示	森林環境税開始の周知
	④-3	税制改正（パンフレット） （財務省作成）	6月	30部	本庁8階、市税事務所、市税の窓口で配架	令和6年度税制改正のお知らせ
	④-4	府税のしおり ①～⑥ （大阪府作成）	7月	①～⑤ 各40部 ⑥ 10部	本庁8階、市税事務所、市税の窓口で配架	府税全般について
	④-5	もっと知りたい税のこと（リーフレット） （財務省作成）	8月	40枚	本庁8階、市税事務所、市税の窓口で配架	税の概要
	④-6	「近畿2府4県不正軽油追放強調月間」及び「全国不正軽油撲滅強化月間」（ポスター）	9月	2枚	本庁8階、市税事務所に掲示	不正軽油の追放、軽油引取税制度の周知、啓発
	④-7	税を考える週間（ポスター） （地方税共同機構作成）	10月	33枚	本庁（3ヶ所）、市税事務所、市税の窓口、各区役所、市立図書館（分館含む）に掲示	「税を考える週間」のお知らせ
	④-8	軽自動車税(種別割) 納期内納税P R（ポスター） （地方税共同機構作成）	2月	10枚	本庁8階、市税事務所、市税の窓口に掲示	軽自動車税(種別割) 納期内納付 P R
	④-9	三税共同確定申告（ポスター） （大阪府泉北府税事務所作成）	2月	20枚	本庁8階、市税事務所、市税の窓口に掲示	三税共同確定申告のお知らせ
	④-10	自動車登録等手続きの適正化に関する広報（チラシ） （総務省作成）	2月	400枚	本庁8階、市税事務所、市税の窓口に掲示	自動車登録等手続きの適正化励行
⑤出前講座	⑤	どこでもセミナー	随時	1件	市内在住、在学、在勤の10人以上の団体からの申込みにより実施	講座 ・なるほど納得！やさしい市税講座 ・知っておきたい市税のしくみ①（市・府民税） ・知っておきたい市税のしくみ②（固定資産税）
⑥堺自由の泉大学	⑥	男女共同参画一般教養講座	11月	1件	堺自由の泉大学事務局からの依頼により堺税務署と共同で実施	税を考える週間記念「これからの社会に向かって」
⑦堺市ホームページ	⑦	「堺市税のページ」	常時	アクセス件数：601,597件／年	堺市ホームページへの掲載	市税の概要・納付、市税のしおり、Q&A など
⑧大阪府租税教育推進 連絡協議会	⑧-1	中学生用社会科副教材 「わたしたちの生活と税」	6月	83,200冊 (発行総数)	市内の中学3年生及び社会科担当教師	わたしたちと税のかかわりについて、なぜ、税を納めなければならないのだろう？ など
	⑧-2	小学生用社会科副教材 「わたしたちのくらしと税」	3月～4月	61,930冊 (発行総数)	市内の小学6年生及び社会科担当教師	調べてみよう！ 税のこと、税って何に使われているの？ など
⑨堺納税貯蓄組合連合会	⑨-1	「中学生の税についての作文」 （後援：堺市、堺市教育委員会ほか）	応募締切：9月	応募総数 30校1,645編	入賞作品（32編）を表彰、各学校に配布 （堺市内の中学校に在学する生徒）	次代を担う生徒への租税教育
	⑨-2	「堺納税だより」に市税に関する記事掲載	1月	5,000部	協会員へ配布、窓口配架	正しい税知識の普及、納税意識の向上
⑩インフォメーション	⑩	デジタルサイネージへの掲載	4/1～5/31	1ヶ月	市役所本館1階ディスプレイ・各区役所（美原区除く）ディスプレイに掲載	固定資産の縦覧
			5、6、7、8、10、12、1、2月			納期のお知らせ
			2/1～3/17			市民税・府民税申告のお知らせ

〔税制課〕

4. 証明

(1) 令和6年度税務証明発行状況

(単位：件、%)

区 分		市・府民税 課税証明	うち自動交付機	固定資産評価証明等		納 税 証 明		住宅用 家屋証明	合 計
				一 般 用	価格通知	一 般 用	継続検査		
戸籍住民課	件 数	1,739	-	5,128	78	647	53	-	7,645
	構成比	1.9	-	14.5	0.8	6.0	1.6	-	4.9
市 税 事務所	件 数	500	-	3,629	436	437	131	1,140	6,273
	構成比	0.5	-	10.2	4.5	4.0	3.9	33.8	4.1
堺 区	件 数	14,425	1,232	17,549	9,173	4,683	463	2,233	48,526
	構成比	15.7	3.9	49.5	94.0	43.3	13.8	66.2	31.4
中 区	件 数	9,029	1,020	1,714	3	977	584	-	12,307
	構成比	9.8	3.2	4.8	0.0	9.0	17.4	-	8.0
東 区	件 数	4,609	803	1,294	-	524	235	-	6,662
	構成比	5.0	2.5	3.7	-	4.8	7.0	-	4.3
西 区	件 数	7,505	721	1,558	4	1,006	563	-	10,636
	構成比	8.2	2.3	4.4	0.0	9.3	16.8	-	6.9
南 区	件 数	14,314	1,650	1,683	11	1,047	706	-	17,761
	構成比	15.6	5.2	4.8	0.1	9.7	21.0	-	11.5
北 区	件 数	11,300	1,016	2,170	1	813	289	-	14,573
	構成比	12.3	3.2	6.1	0.0	7.5	8.6	-	9.4
美 原 区	件 数	2,909	394	706	57	609	337	-	4,618
	構成比	3.2	1.2	2.0	0.6	5.6	10.0	-	3.0
コンビ 交 付	件 数	25,125	25,125	-	-	-	-	-	25,125
	構成比	27.3	78.6	-	-	-	-	-	16.2
電子申請分	件 数	460	-	17	-	85	-	-	562
	構成比	0.5	-	0.1	-	0.8	-	-	0.4
合 計	件 数	91,915	31,961	35,448	9,763	10,828	3,361	3,373	154,688
	構成比	100.0	100.0	100.0	100.0	100.0	100.0	100.0	100.0

(注) 1. 各区の件数は、市民課、税務サービス課窓口の合計

〔税制課〕

2. 市税事務所の件数は、法人諸税課、市民税課、固定資産税課、納税課の合計

(2) 税務証明発行件数の年度別推移

(単位：件、%)

区 分		市・府民税 課税証明	固定資産評価証明等		納 税 証 明		住宅用 家屋証明	合 計
			一 般 用	価格通知	一 般 用	継続検査		
令和 2 年度	件 数	105,505	29,156	13,624	10,502	21,380	3,619	183,786
	構成比	57.4	15.9	7.4	5.7	11.6	2.0	100.0
令和 3 年度	件 数	101,132	32,344	12,732	9,282	22,461	3,817	181,768
	構成比	55.6	17.8	7.0	5.1	12.4	2.1	100.0
令和 4 年度	件 数	107,904	32,603	11,731	9,837	18,554	3,434	184,063
	構成比	58.6	17.7	6.4	5.3	10.1	1.9	100.0
令和 5 年度	件 数	94,208	33,046	11,123	10,377	4,755	3,306	156,815
	構成比	60.1	21.1	7.1	6.6	3.0	2.1	100.0
令和 6 年度	件 数	91,915	35,448	9,763	10,828	3,361	3,373	154,688
	構成比	59.4	22.9	6.3	7.0	2.2	2.2	100.0

〔税制課〕

X 参考資料

X 参考資料

政令指定都市の市税決算額（収入済額）の調（令和6年度）

----- 81

政令指定都市の市税決算額（収入済額）の調（令和6年度）

（単位：千円、％）

区 分	札幌市						
	調定済額			収入済額			収入歩合
	現年課税分	滞納繰越分	合 計	現年課税分	滞納繰越分	合 計	
市 民 税	169,354,714	2,373,062	171,727,776	168,277,982	1,032,430	169,310,412	98.6
個人均等割	2,976,383	63,714	3,040,097	2,950,243	28,573	2,978,816	98.0
所得割	138,595,335	2,107,058	140,702,393	137,620,516	951,680	138,572,196	98.5
法人均等割	7,474,138	56,381	7,530,519	7,453,753	14,543	7,468,296	99.2
法人税割	20,308,858	145,909	20,454,767	20,253,470	37,634	20,291,104	99.2
固定資産税	130,451,317	466,958	130,918,275	130,313,713	153,483	130,467,196	99.7
純固定資産税	130,051,678	466,958	130,518,636	129,914,074	153,483	130,067,557	99.7
土地	39,938,877	140,232	40,079,109	39,895,236	46,335	39,941,571	99.7
家屋	77,985,557	308,350	78,293,907	77,900,343	101,885	78,002,228	99.6
償却資産	12,127,244	18,376	12,145,620	12,118,495	5,263	12,123,758	99.8
交付金	399,639		399,639	399,639		399,639	100.0
軽自動車税	3,046,151	38,556	3,084,707	3,032,010	11,412	3,043,422	98.7
環境性能割	282,338		282,338	282,338		282,338	100.0
種別割	2,763,813	38,556	2,802,369	2,749,672	11,412	2,761,084	98.5
市たばこ税	16,290,496		16,290,496	16,290,496		16,290,496	100.0
鉱産税			-			-	-
特別土地保有税			-			-	-
法定外普通税			-			-	-
入湯税	371,789	3,959	375,748	371,271	216	371,487	98.9
事業所税	8,941,883	10,759	8,952,642	8,937,324	4,211	8,941,535	99.9
都市計画税	28,228,182	106,634	28,334,816	28,197,267	35,400	28,232,667	99.6
法定外目的税			-			-	-
市 税	356,684,532	2,999,928	359,684,460	355,420,063	1,237,152	356,657,215	99.2
区 分	仙台市						
	調定済額			収入済額			収入歩合
	現年課税分	滞納繰越分	合 計	現年課税分	滞納繰越分	合 計	
市 民 税	113,336,131	2,043,163	115,379,294	112,469,324	833,074	113,302,398	98.2
個人均等割	1,702,954	39,921	1,742,875	1,687,237	16,692	1,703,929	97.8
所得割	88,280,590	1,887,091	90,167,681	87,463,502	789,026	88,252,528	97.9
法人均等割	5,459,566	84,724	5,544,290	5,425,087	22,763	5,447,850	98.3
法人税割	17,893,021	31,427	17,924,448	17,893,498	4,593	17,898,091	99.9
固定資産税	85,989,743	430,546	86,420,289	85,767,115	200,583	85,967,698	99.5
純固定資産税	85,608,883	430,546	86,039,429	85,386,255	200,583	85,586,838	99.5
土地	32,994,182	176,560	33,170,742	32,898,963	83,963	32,982,926	99.4
家屋	39,971,918	230,785	40,202,703	39,856,561	109,751	39,966,312	99.4
償却資産	12,642,783	23,201	12,665,984	12,630,731	6,869	12,637,600	99.8
交付金	380,860		380,860	380,860		380,860	100.0
軽自動車税	2,077,372	54,100	2,131,472	2,053,201	16,314	2,069,515	97.1
環境性能割	141,241		141,241	141,241		141,241	100.0
種別割	1,936,131	54,100	1,990,231	1,911,960	16,314	1,928,274	96.9
市たばこ税	8,122,778	27	8,122,805	8,122,778		8,122,778	100.0
鉱産税	2,977		2,977	2,977		2,977	100.0
特別土地保有税			-			-	-
法定外普通税			-			-	-
入湯税	231,788	670	232,458	230,134	670	230,804	99.3
事業所税	5,807,337	19,680	5,827,017	5,797,830	4,921	5,802,751	99.6
都市計画税	17,684,341	98,426	17,782,767	17,633,305	46,806	17,680,111	99.4
法定外目的税			-			-	-
市 税	233,252,467	2,646,612	235,899,079	232,076,664	1,102,368	233,179,032	98.8

(単位：千円、%)

区 分	さいたま市						
	調定済額			収入済額			収入歩合
	現年課税分	滞納繰越分	合 計	現年課税分	滞納繰越分	合 計	
市 民 税	160,529,437	3,074,616	163,604,053	159,472,480	1,056,879	160,529,359	98.1
個人均等割	2,242,135	48,185	2,290,320	2,227,124	16,284	2,243,408	98.0
所得割	137,697,545	2,959,198	140,656,743	136,702,602	999,495	137,702,097	97.9
法人均等割	4,877,775	15,928	4,893,703	4,866,640	9,737	4,876,377	99.6
法人税割	15,711,982	51,305	15,763,287	15,676,114	31,363	15,707,477	99.6
固定資産税	95,275,636	576,981	95,852,617	94,982,854	266,614	95,249,468	99.4
純固定資産税	94,564,801	576,981	95,141,782	94,272,019	266,614	94,538,633	99.4
土地	43,014,637	284,468	43,299,105	42,871,089	130,760	43,001,849	99.3
家屋	41,277,248	272,977	41,550,225	41,139,499	125,478	41,264,977	99.3
償却資産	10,272,916	19,536	10,292,452	10,261,431	10,376	10,271,807	99.8
交付金	710,835		710,835	710,835		710,835	100.0
軽自動車税	1,852,404	56,300	1,908,704	1,834,803	13,669	1,848,472	96.8
環境性能割	157,914		157,914	157,914		157,914	100.0
種別割	1,694,490	56,300	1,750,790	1,676,889	13,669	1,690,558	96.6
市たばこ税	8,319,470		8,319,470	8,319,470		8,319,470	100.0
鉱産税			-			-	-
特別土地保有税			-			-	-
法定外普通税			-			-	-
入湯税	4,266		4,266	4,266		4,266	100.0
事業所税	4,924,511	5,654	4,930,165	4,922,845	3,456	4,926,301	99.9
都市計画税	20,607,576	135,717	20,743,293	20,538,804	62,384	20,601,188	99.3
法定外目的税			-			-	-
市 税	291,513,300	3,849,268	295,362,568	290,075,522	1,403,002	291,478,524	98.7
区 分	千葉市						
	調定済額			収入済額			収入歩合
	現年課税分	滞納繰越分	合 計	現年課税分	滞納繰越分	合 計	
市 民 税	110,250,660	3,076,301	113,326,961	109,313,805	821,483	110,135,288	97.2
個人均等割	1,553,277	45,143	1,598,420	1,538,479	10,324	1,548,803	96.9
所得割	92,585,956	2,905,241	95,491,197	91,703,873	783,779	92,487,652	96.9
法人均等割	3,712,010	36,400	3,748,410	3,702,800	7,915	3,710,715	99.0
法人税割	12,399,417	89,517	12,488,934	12,368,653	19,465	12,388,118	99.2
固定資産税	74,165,837	923,286	75,089,123	73,787,102	338,484	74,125,586	98.7
純固定資産税	73,301,712	923,286	74,224,998	72,922,977	338,484	73,261,461	98.7
土地	23,242,276	352,475	23,594,751	23,104,687	130,747	23,235,434	98.5
家屋	35,301,839	535,934	35,837,773	35,092,860	198,800	35,291,660	98.5
償却資産	14,757,597	34,877	14,792,474	14,725,430	8,937	14,734,367	99.6
交付金	864,125		864,125	864,125		864,125	100.0
軽自動車税	1,550,206	103,309	1,653,515	1,518,086	18,440	1,536,526	92.9
環境性能割	117,138		117,138	117,138		117,138	100.0
種別割	1,433,068	103,309	1,536,377	1,400,948	18,440	1,419,388	92.4
市たばこ税	6,985,748		6,985,748	6,985,748		6,985,748	100.0
鉱産税			-			-	-
特別土地保有税			-			-	-
法定外普通税			-			-	-
入湯税	7,579		7,579	7,579		7,579	100.0
事業所税	5,513,573	10,421	5,523,994	5,514,084	10,421	5,524,505	100.0
都市計画税	13,625,737	206,456	13,832,193	13,545,076	76,583	13,621,659	98.5
法定外目的税			-			-	-
市 税	212,099,340	4,319,773	216,419,113	210,671,480	1,265,411	211,936,891	97.9

(単位：千円、%)

区 分	川 崎 市						
	調 定 済 額			収 入 済 額			収入歩合
	現年課税分	滞納繰越分	合 計	現年課税分	滞納繰越分	合 計	
市 民 税	204,600,422	1,264,265	205,864,687	203,739,043	730,367	204,469,410	99.3
個人均等割	2,711,920	20,081	2,732,001	2,698,323	11,605	2,709,928	99.2
所得割	179,956,816	1,210,759	181,167,575	179,133,354	700,688	179,834,042	99.3
法人均等割	4,468,608	7,779	4,476,387	4,463,652	4,206	4,467,858	99.8
法人税割	17,463,078	25,646	17,488,724	17,443,714	13,868	17,457,582	99.8
固定資産税	136,699,270	217,445	136,916,715	136,528,759	165,838	136,694,597	99.8
純固定資産税	136,368,125	217,445	136,585,570	136,197,614	165,838	136,363,452	99.8
土地	56,545,946	102,766	56,648,712	56,464,531	78,888	56,543,419	99.8
家屋	57,546,266	107,926	57,654,192	57,463,410	82,849	57,546,259	99.8
償却資産	22,275,913	6,753	22,282,666	22,269,673	4,101	22,273,774	100.0
交付金	331,145		331,145	331,145		331,145	100.0
軽自動車税	1,064,320	11,506	1,075,826	1,058,648	3,958	1,062,606	98.8
環境性能割	86,637		86,637	86,637		86,637	100.0
種別割	977,683	11,506	989,189	972,011	3,958	975,969	98.7
市たばこ税	9,784,047		9,784,047	9,784,047		9,784,047	100.0
鉱産税			-			-	-
特別土地保有税			-			-	-
法定外普通税			-			-	-
入湯税	100,771		100,771	100,771		100,771	100.0
事業所税	9,833,801	2,453	9,836,254	9,833,036		9,833,036	100.0
都市計画税	29,000,220	53,578	29,053,798	28,958,465	41,129	28,999,594	99.8
法定外目的税			-			-	-
市 税	391,082,851	1,549,247	392,632,098	390,002,769	941,292	390,944,061	99.6
区 分	横 浜 市						
	調 定 済 額			収 入 済 額			収入歩合
	現年課税分	滞納繰越分	合 計	現年課税分	滞納繰越分	合 計	
市 民 税	482,809,102	3,585,201	486,394,303	480,166,745	1,644,745	481,811,490	99.1
個人均等割	8,071,519	70,074	8,141,593	8,024,863	32,446	8,057,309	99.0
所得割	415,382,515	3,376,735	418,759,250	412,903,107	1,563,498	414,466,605	99.0
法人均等割	13,900,304	36,509	13,936,813	13,876,800	12,874	13,889,674	99.7
法人税割	45,454,764	101,883	45,556,647	45,361,975	35,927	45,397,902	99.7
固定資産税	300,940,140	862,611	301,802,751	300,305,314	474,807	300,780,121	99.7
純固定資産税	300,033,144	862,611	300,895,755	299,398,318	474,807	299,873,125	99.7
土地	124,283,091	396,172	124,679,263	124,000,117	220,180	124,220,297	99.6
家屋	134,114,318	432,987	134,547,305	133,803,872	240,641	134,044,513	99.6
償却資産	41,635,735	33,452	41,669,187	41,594,329	13,986	41,608,315	99.9
交付金	906,996		906,996	906,996		906,996	100.0
軽自動車税	3,679,018	50,904	3,729,922	3,649,854	15,471	3,665,325	98.3
環境性能割	324,044		324,044	324,044		324,044	100.0
種別割	3,354,974	50,904	3,405,878	3,325,810	15,471	3,341,281	98.1
市たばこ税	22,911,491		22,911,491	22,911,491		22,911,491	100.0
鉱産税			-			-	-
特別土地保有税			-			-	-
法定外普通税			-			-	-
入湯税	86,796		86,796	86,796		86,796	100.0
事業所税	19,735,322	3,063	19,738,385	19,730,337	449	19,730,786	100.0
都市計画税	64,755,726	209,368	64,965,094	64,605,377	116,349	64,721,726	99.6
法定外目的税			-			-	-
市 税	894,917,595	4,711,147	899,628,742	891,455,914	2,251,821	893,707,735	99.3

(単位：千円、%)

区 分	相 模 原 市						
	調 定 済 額			収 入 済 額			収入歩合
	現年課税分	滞納繰越分	合 計	現年課税分	滞納繰越分	合 計	
市 民 税	67,026,778	1,977,822	69,004,600	66,401,178	632,797	67,033,975	97.1
個人均等割	1,157,950	35,849	1,193,799	1,146,161	11,808	1,157,969	97.0
所得割	59,693,267	1,848,035	61,541,302	59,085,552	608,722	59,694,274	97.0
法人均等割	1,851,793	28,168	1,879,961	1,849,965	3,678	1,853,643	98.6
法人税割	4,323,768	65,770	4,389,538	4,319,500	8,589	4,328,089	98.6
固 定 資 産 税	50,665,698	438,163	51,103,861	50,511,371	132,771	50,644,142	99.1
純固定資産税	49,582,505	438,163	50,020,668	49,428,178	132,771	49,560,949	99.1
土地	20,303,697	210,029	20,513,726	20,229,385	64,069	20,293,454	98.9
家屋	20,994,371	217,174	21,211,545	20,917,531	66,249	20,983,780	98.9
償却資産	8,284,437	10,960	8,295,397	8,281,262	2,453	8,283,715	99.9
交付金	1,083,193		1,083,193	1,083,193		1,083,193	100.0
軽自動車税	1,307,789	50,441	1,358,230	1,291,191	12,773	1,303,964	96.0
環境性能割	107,036		107,036	107,036		107,036	100.0
種別割	1,200,753	50,441	1,251,194	1,184,155	12,773	1,196,928	95.7
市たばこ税	5,023,265		5,023,265	5,023,265		5,023,265	100.0
鉱産税			-			-	-
特別土地保有税			-			-	-
法定外普通税			-			-	-
入湯税			-			-	-
事業所税	3,305,917	5,067	3,310,984	3,305,306	2,306	3,307,612	99.9
都市計画税	10,008,492	103,458	10,111,950	9,971,860	31,582	10,003,442	98.9
法定外目的税			-			-	-
市 税	137,337,939	2,574,951	139,912,890	136,504,171	812,229	137,316,400	98.1

区 分	新 潟 市						
	調 定 済 額			収 入 済 額			収入歩合
	現年課税分	滞納繰越分	合 計	現年課税分	滞納繰越分	合 計	
市 民 税	62,969,087	1,488,114	64,457,201	62,620,463	371,837	62,992,300	97.7
個人均等割	1,230,370	31,584	1,261,954	1,219,716	8,452	1,228,168	97.3
所得割	51,434,532	1,320,340	52,754,872	50,989,140	353,322	51,342,462	97.3
法人均等割	2,811,984	37,166	2,849,150	2,841,299	2,746	2,844,045	99.8
法人税割	7,492,201	99,024	7,591,225	7,570,308	7,317	7,577,625	99.8
固 定 資 産 税	50,201,021	1,460,672	51,661,693	49,763,712	327,853	50,091,565	97.0
純固定資産税	50,004,230	1,460,672	51,464,902	49,566,921	327,853	49,894,774	96.9
土地	18,155,813	530,349	18,686,162	17,997,032	119,039	18,116,071	96.9
家屋	23,959,218	699,872	24,659,090	23,749,684	157,088	23,906,772	96.9
償却資産	7,889,199	230,451	8,119,650	7,820,205	51,726	7,871,931	96.9
交付金	196,791		196,791	196,791		196,791	100.0
軽自動車税	2,591,142	75,150	2,666,292	2,568,981	12,975	2,581,956	96.8
環境性能割	166,304		166,304	166,304		166,304	100.0
種別割	2,424,838	75,150	2,499,988	2,402,677	12,975	2,415,652	96.6
市たばこ税	5,250,630		5,250,630	5,250,630		5,250,630	100.0
鉱産税	97,095		97,095	97,095		97,095	100.0
特別土地保有税			-			-	-
法定外普通税			-			-	-
入湯税	28,002		28,002	27,996		27,996	100.0
事業所税	4,735,391	21,126	4,756,517	4,729,329	2,086	4,731,415	99.5
都市計画税	8,244,887	240,081	8,484,968	8,172,781	53,887	8,226,668	97.0
法定外目的税			-			-	-
市 税	134,117,255	3,285,143	137,402,398	133,230,987	768,638	133,999,625	97.5

(単位：千円、%)

区 分	静 岡 市						
	調 定 済 額			収 入 済 額			収入歩合
	現年課税分	滞納繰越分	合 計	現年課税分	滞納繰越分	合 計	
市 民 税	65,872,438	660,511	66,532,949	65,625,988	337,071	65,963,059	99.1
個人均等割	1,122,918	13,763	1,136,681	1,117,389	7,200	1,124,589	98.9
所得割	55,283,208	614,429	55,897,637	55,011,016	321,430	55,332,446	99.0
法人均等割	2,615,079	10,152	2,625,231	2,623,717	2,652	2,626,369	100.0
法人税割	6,851,233	22,167	6,873,400	6,873,866	5,789	6,879,655	100.1
固定資産税	54,349,196	259,304	54,608,500	54,215,112	153,336	54,368,448	99.6
純固定資産税	54,049,153	259,304	54,308,457	53,915,069	153,336	54,068,405	99.6
土地	22,587,152	124,600	22,711,752	22,522,597	73,515	22,596,112	99.5
家屋	22,841,829	126,126	22,967,955	22,776,547	74,415	22,850,962	99.5
償却資産	8,620,172	8,578	8,628,750	8,615,925	5,406	8,621,331	99.9
交付金	300,043		300,043	300,043		300,043	100.0
軽自動車税	1,991,921	15,728	2,007,649	1,986,387	5,321	1,991,708	99.2
環境性能割	147,224		147,224	147,224		147,224	100.0
種別割	1,844,697	15,728	1,860,425	1,839,163	5,321	1,844,484	99.1
市たばこ税	4,471,411		4,471,411	4,471,456		4,471,456	100.0
鉱産税	75		75	75		75	100.0
特別土地保有税			-			-	-
法定外普通税			-			-	-
入湯税	39,401		39,401	39,401		39,401	100.0
事業所税	4,325,396	10,159	4,335,555	4,323,775	6,973	4,330,748	99.9
都市計画税	10,756,987	59,369	10,816,356	10,726,243	35,028	10,761,271	99.5
法定外目的税			-			-	-
市 税	141,806,825	1,005,071	142,811,896	141,388,437	537,729	141,926,166	99.4

区 分	浜 松 市						
	調 定 済 額			収 入 済 額			収入歩合
	現年課税分	滞納繰越分	合 計	現年課税分	滞納繰越分	合 計	
市 民 税	74,415,179	1,155,450	75,570,629	73,940,099	400,533	74,340,632	98.4
個人均等割	1,308,056	25,010	1,333,066	1,297,770	8,701	1,306,471	98.0
所得割	62,059,359	1,089,154	63,148,513	61,571,403	378,918	61,950,321	98.1
法人均等割	2,565,322	12,257	2,577,579	2,553,531	3,834	2,557,365	99.2
法人税割	8,482,442	29,029	8,511,471	8,517,395	9,080	8,526,475	100.2
固定資産税	56,510,993	461,170	56,972,163	56,317,518	158,512	56,476,030	99.1
純固定資産税	56,380,729	461,170	56,841,899	56,187,254	158,512	56,345,766	99.1
土地	18,837,368	154,611	18,991,979	18,772,726	52,961	18,825,687	99.1
家屋	26,259,818	215,723	26,475,541	26,169,705	73,828	26,243,533	99.1
償却資産	11,283,543	90,836	11,374,379	11,244,823	31,723	11,276,546	99.1
交付金	130,264		130,264	130,264		130,264	100.0
軽自動車税	2,833,007	43,514	2,876,521	2,816,197	11,997	2,828,194	98.3
環境性能割	215,001		215,001	215,001		215,001	100.0
種別割	2,618,006	43,514	2,661,520	2,601,196	11,997	2,613,193	98.2
市たばこ税	4,842,668		4,842,668	4,842,668		4,842,668	100.0
鉱産税	22		22	22		22	100.0
特別土地保有税			-			-	-
法定外普通税			-			-	-
入湯税	106,450	4,557	111,007	106,450	4,557	111,007	100.0
事業所税	5,647,359	7,935	5,655,294	5,646,861	5,777	5,652,638	100.0
都市計画税	7,654,070	62,860	7,716,930	7,627,805	21,606	7,649,411	99.1
法定外目的税			-			-	-
市 税	152,009,748	1,735,486	153,745,234	151,297,620	602,982	151,900,602	98.8

(単位：千円、%)

区 分	名古屋市						
	調定済額			収入済額			収入歩合
	現年課税分	滞納繰越分	合 計	現年課税分	滞納繰越分	合 計	
市 民 税	303,800,812	2,318,739	306,119,551	302,470,198	1,027,787	303,497,985	99.1
個人均等割	3,424,373	26,467	3,450,840	3,411,773	12,008	3,423,781	99.2
所得割	228,115,543	2,124,128	230,239,671	226,954,585	963,686	227,918,271	99.0
法人均等割	13,197,467	29,460	13,226,927	13,176,734	9,127	13,185,861	99.7
法人税割	59,063,429	138,684	59,202,113	58,927,106	42,966	58,970,072	99.6
固定資産税	241,776,035	400,898	242,176,933	241,485,347	263,344	241,748,691	99.8
純固定資産税	240,758,752	400,898	241,159,650	240,468,064	263,344	240,731,408	99.8
土地	108,545,897	179,103	108,725,000	108,414,147	119,065	108,533,212	99.8
家屋	106,022,527	185,509	106,208,036	105,891,711	123,324	106,015,035	99.8
償却資産	26,190,328	36,286	26,226,614	26,162,206	20,955	26,183,161	99.8
交付金	1,017,283		1,017,283	1,017,283		1,017,283	100.0
軽自動車税	3,321,945	74,183	3,396,128	3,288,985	21,227	3,310,212	97.5
環境性能割	267,773		267,773	267,773		267,773	100.0
種別割	3,054,172	74,183	3,128,355	3,021,212	21,227	3,042,439	97.3
市たばこ税	17,112,388		17,112,388	17,112,388		17,112,388	100.0
鉱産税			-			-	-
特別土地保有税			-			-	-
法定外普通税			-			-	-
入湯税			-			-	-
事業所税	16,947,221	8,399	16,955,620	16,944,504	7,453	16,951,957	100.0
都市計画税	53,206,969	90,412	53,297,381	53,141,861	60,105	53,201,966	99.8
法定外目的税			-			-	-
市 税	636,165,370	2,892,631	639,058,001	634,443,283	1,379,916	635,823,199	99.5
区 分	京 都 市						
	調定済額			収入済額			収入歩合
	現年課税分	滞納繰越分	合 計	現年課税分	滞納繰越分	合 計	
市 民 税	148,290,711	1,782,796	150,073,507	147,610,664	731,233	148,341,897	98.8
個人均等割	2,039,630	25,125	2,064,755	2,030,421	10,861	2,041,282	98.9
所得割	115,568,997	1,567,144	117,136,141	114,941,212	677,464	115,618,676	98.7
法人均等割	5,792,667	89,029	5,881,696	5,760,281	20,050	5,780,331	98.3
法人税割	24,889,417	101,498	24,990,915	24,878,750	22,858	24,901,608	99.6
固定資産税	122,702,103	607,173	123,309,276	122,433,360	350,905	122,784,265	99.6
純固定資産税	122,409,174	607,173	123,016,347	122,140,431	350,905	122,491,336	99.6
土地	57,288,244	297,753	57,585,997	57,150,929	170,702	57,321,631	99.5
家屋	51,580,065	281,556	51,861,621	51,456,488	161,415	51,617,903	99.5
償却資産	13,540,865	27,864	13,568,729	13,533,014	18,788	13,551,802	99.9
交付金	292,929		292,929	292,929		292,929	100.0
軽自動車税	2,205,209	79,525	2,284,734	2,179,774	20,499	2,200,273	96.3
環境性能割	155,720		155,720	155,720		155,720	100.0
種別割	2,049,489	79,525	2,129,014	2,024,054	20,499	2,044,553	96.0
市たばこ税	9,349,883	229	9,350,112	9,349,883		9,349,883	100.0
鉱産税			-			-	-
特別土地保有税			-			-	-
法定外普通税			-			-	-
入湯税	233,814		233,814	233,814		233,814	100.0
事業所税	7,940,878	19,977	7,960,855	7,935,762	17,980	7,953,742	99.9
都市計画税	27,215,566	144,818	27,360,384	27,150,158	83,024	27,233,182	99.5
法定外目的税	6,159,778	16,495	6,176,273	6,158,317	6,275	6,164,592	99.8
市 税	324,097,942	2,651,013	326,748,955	323,051,732	1,209,916	324,261,648	99.2

(単位：千円、%)

区 分	大 阪 市						
	調 定 済 額			収 入 済 額			収入歩合
	現年課税分	滞納繰越分	合 計	現年課税分	滞納繰越分	合 計	
市 民 税	365,825,624	7,244,988	373,070,612	363,125,193	2,224,702	365,349,895	97.9
個人均等割	4,236,983	121,528	4,358,511	4,195,604	38,602	4,234,206	97.1
所得割	226,247,758	6,376,481	232,624,239	223,839,086	2,025,409	225,864,495	97.1
法人均等割	20,501,954	126,149	20,628,103	20,468,212	27,137	20,495,349	99.4
法人税割	114,838,929	620,830	115,459,759	114,622,291	133,554	114,755,845	99.4
固定資産税	333,500,062	1,179,291	334,679,353	332,887,121	545,371	333,432,492	99.6
純固定資産税	333,267,911	1,179,291	334,447,202	332,654,970	545,371	333,200,341	99.6
土地	136,458,011	504,337	136,962,348	136,192,387	239,311	136,431,698	99.6
家屋	154,119,853	615,686	154,735,539	153,816,281	292,147	154,108,428	99.6
償却資産	42,690,047	59,268	42,749,315	42,646,302	13,913	42,660,215	99.8
交付金	232,151		232,151	232,151		232,151	100.0
軽自動車税	2,269,010	114,774	2,383,784	2,228,957	22,609	2,251,566	94.5
環境性能割	168,185		168,185	168,185		168,185	100.0
種別割	2,100,825	114,774	2,215,599	2,060,772	22,609	2,083,381	94.0
市たばこ税	32,149,866	4,715	32,154,581	32,149,011		32,149,011	100.0
鉱産税			-			-	-
特別土地保有税			-			-	-
法定外普通税			-			-	-
入湯税	318,480		318,480	318,480		318,480	100.0
事業所税	29,419,828	33,511	29,453,339	29,399,875	17,505	29,417,380	99.9
都市計画税	67,558,691	267,392	67,826,083	67,423,126	126,516	67,549,642	99.6
法定外目的税			-			-	-
市 税	831,041,561	8,844,671	839,886,232	827,531,763	2,936,703	830,468,466	98.9

区 分	堺 市						
	調 定 済 額			収 入 済 額			収入歩合
	現年課税分	滞納繰越分	合 計	現年課税分	滞納繰越分	合 計	
市 民 税	70,713,634	1,227,902	71,941,536	70,099,790	486,359	70,586,149	98.1
個人均等割	1,184,409	26,649	1,211,058	1,172,478	10,923	1,183,401	97.7
所得割	58,917,431	1,132,329	60,049,760	58,335,412	464,130	58,799,542	97.9
法人均等割	2,501,110	14,649	2,515,759	2,496,909	2,403	2,499,312	99.3
法人税割	8,110,684	54,275	8,164,959	8,094,991	8,903	8,103,894	99.3
固定資産税	61,744,978	468,769	62,213,747	61,531,975	288,718	61,820,693	99.4
純固定資産税	60,855,229	468,769	61,323,998	60,642,226	288,718	60,930,944	99.4
土地	23,960,736	206,505	24,167,241	23,855,514	137,323	23,992,837	99.3
家屋	25,416,562	223,250	25,639,812	25,304,274	148,458	25,452,732	99.3
償却資産	11,477,931	39,014	11,516,945	11,482,438	2,937	11,485,375	99.7
交付金	889,749		889,749	889,749		889,749	100.0
軽自動車税	1,514,326	50,433	1,564,759	1,494,524	15,275	1,509,799	96.5
環境性能割	111,533		111,533	111,533		111,533	100.0
種別割	1,402,793	50,433	1,453,226	1,382,991	15,275	1,398,266	96.2
市たばこ税	6,093,232	61	6,093,293	6,093,232		6,093,232	100.0
鉱産税			-			-	-
特別土地保有税		600	600			-	0.0
法定外普通税			-			-	-
入湯税	338	-	338	338	-	338	100.0
事業所税	5,045,321	24,599	5,069,920	5,044,554	14,588	5,059,142	99.8
都市計画税	11,446,092	99,618	11,545,710	11,395,708	66,244	11,461,952	99.3
法定外目的税			-			-	-
市 税	156,557,921	1,871,982	158,429,903	155,660,121	871,184	156,531,305	98.8

(単位：千円、%)

区 分	神 戸 市						
	調 定 済 額			収 入 済 額			収入歩合
	現年課税分	滞納繰越分	合 計	現年課税分	滞納繰越分	合 計	
市 民 税	153,494,293	2,270,743	155,765,036	152,527,970	909,648	153,437,618	98.5
個人均等割	2,514,137	23,216	2,537,353	2,497,082	9,326	2,506,408	98.8
所得割	122,757,541	2,187,814	124,945,355	121,862,936	878,877	122,741,813	98.2
法人均等割	5,728,914	12,122	5,741,036	5,719,022	4,353	5,723,375	99.7
法人税割	22,493,701	47,591	22,541,292	22,448,930	17,092	22,466,022	99.7
固定資産税	124,327,470	930,034	125,257,504	123,938,960	380,388	124,319,348	99.3
純固定資産税	123,632,444	930,034	124,562,478	123,243,934	380,388	123,624,322	99.2
土地	41,258,265	369,569	41,627,834	41,106,202	150,319	41,256,521	99.1
家屋	61,018,049	546,566	61,564,615	60,793,159	222,311	61,015,470	99.1
償却資産	21,356,130	13,899	21,370,029	21,344,573	7,758	21,352,331	99.9
交付金	695,026	-	695,026	695,026	-	695,026	100.0
軽自動車税	2,062,349	99,533	2,161,882	2,023,769	29,505	2,053,274	95.0
環境性能割	141,566	-	141,566	141,566	-	141,566	100.0
種別割	1,920,783	99,533	2,020,316	1,882,203	29,505	1,911,708	94.6
市たばこ税	9,878,606	-	9,878,606	9,878,606	-	9,878,606	100.0
鉱産税	-	-	-	-	-	-	-
特別土地保有税	-	1,672	1,672	-	-	-	0.0
法定外普通税	-	-	-	-	-	-	-
入湯税	310,639	-	310,639	310,639	-	310,639	100.0
事業所税	9,913,026	8,946	9,921,972	9,908,579	7,298	9,915,877	99.9
都市計画税	24,457,952	217,611	24,675,563	24,367,835	89,428	24,457,263	99.1
法定外目的税	-	-	-	-	-	-	-
市 税	324,444,335	3,528,539	327,972,874	322,956,358	1,416,267	324,372,625	98.9

区 分	岡 山 市						
	調 定 済 額			収 入 済 額			収入歩合
	現年課税分	滞納繰越分	合 計	現年課税分	滞納繰越分	合 計	
市 民 税	63,960,316	1,735,203	65,695,519	63,420,836	478,801	63,899,637	97.3
個人均等割	1,075,395	37,663	1,113,058	1,065,254	10,710	1,075,964	96.7
所得割	51,954,110	1,554,246	53,508,356	51,464,186	441,990	51,906,176	97.0
法人均等割	2,813,543	36,883	2,850,426	2,803,398	6,718	2,810,116	98.6
法人税割	8,117,268	106,411	8,223,679	8,087,998	19,383	8,107,381	98.6
固定資産税	50,160,564	571,302	50,731,866	49,957,400	181,215	50,138,615	98.8
純固定資産税	49,903,898	571,302	50,475,200	49,700,734	181,215	49,881,949	98.8
土地	18,192,542	242,992	18,435,534	18,106,954	76,973	18,183,927	98.6
家屋	23,453,050	313,254	23,766,304	23,342,713	99,231	23,441,944	98.6
償却資産	8,258,306	15,056	8,273,362	8,251,067	5,011	8,256,078	99.8
交付金	256,666	-	256,666	256,666	-	256,666	100.0
軽自動車税	2,339,170	77,795	2,416,965	2,313,794	17,237	2,331,031	96.4
環境性能割	151,576	-	151,576	151,576	-	151,576	100.0
種別割	2,187,594	77,795	2,265,389	2,162,218	17,237	2,179,455	96.2
市たばこ税	5,117,310	-	5,117,310	5,117,310	-	5,117,310	100.0
鉱産税	42	-	42	42	-	42	100.0
特別土地保有税	-	-	-	-	-	-	-
法定外普通税	-	-	-	-	-	-	-
入湯税	30,341	-	30,341	30,341	-	30,341	100.0
事業所税	4,144,823	6,983	4,151,806	4,138,850	4,994	4,143,844	99.8
都市計画税	8,568,768	113,537	8,682,305	8,528,455	35,966	8,564,421	98.6
法定外目的税	-	-	-	-	-	-	-
市 税	134,321,334	2,504,820	136,826,154	133,507,028	718,213	134,225,241	98.1

(単位：千円、%)

区 分	広 島 市						
	調 定 済 額			収 入 済 額			収入歩合
	現年課税分	滞納繰越分	合 計	現年課税分	滞納繰越分	合 計	
市 民 税	122,086,046	2,143,170	124,229,216	121,227,119	809,056	122,036,175	98.2
個人均等割	1,875,394	46,707	1,922,101	1,861,398	17,757	1,879,155	97.8
所得割	96,677,410	1,941,204	98,618,614	95,879,761	743,991	96,623,752	98.0
法人均等割	5,196,155	34,160	5,230,315	5,185,274	10,409	5,195,683	99.3
法人税割	18,337,087	121,099	18,458,186	18,300,686	36,899	18,337,585	99.3
固定資産税	91,279,160	570,069	91,849,229	91,061,943	229,387	91,291,330	99.4
純固定資産税	90,760,553	570,069	91,330,622	90,543,336	229,387	90,772,723	99.4
土地	36,030,584	222,326	36,252,910	35,947,271	89,903	36,037,174	99.4
家屋	42,716,801	278,877	42,995,678	42,613,457	110,977	42,724,434	99.4
償却資産	12,013,168	68,866	12,082,034	11,982,608	28,507	12,011,115	99.4
交付金	518,607		518,607	518,607		518,607	100.0
軽自動車税	2,676,971	69,742	2,746,713	2,652,297	21,544	2,673,841	97.3
環境性能割	202,304		202,304	202,304		202,304	100.0
種別割	2,474,667	69,742	2,544,409	2,449,993	21,544	2,471,537	97.1
市たばこ税	7,825,790	294	7,826,084	7,825,790		7,825,790	100.0
鉱産税			-			-	-
特別土地保有税			-			-	-
法定外普通税			-			-	-
入湯税	77,542	2,423	79,965	77,542		77,542	97.0
事業所税	7,026,851	6,529	7,033,380	7,072,199	2,804	7,075,003	100.6
都市計画税	18,923,079	117,801	19,040,880	18,878,534	47,117	18,925,651	99.4
法定外目的税			-			-	-
市 税	249,895,439	2,910,028	252,805,467	248,795,424	1,109,908	249,905,332	98.9

区 分	北 九 州 市						
	調 定 済 額			収 入 済 額			収入歩合
	現年課税分	滞納繰越分	合 計	現年課税分	滞納繰越分	合 計	
市 民 税	75,036,933	1,556,711	76,593,644	74,383,257	579,834	74,963,091	97.9
個人均等割	1,342,540	49,714	1,392,254	1,323,628	18,607	1,342,235	96.4
所得割	61,158,907	1,450,354	62,609,261	60,551,024	542,838	61,093,862	97.6
法人均等割	3,763,166	18,045	3,781,211	3,755,065	5,858	3,760,923	99.5
法人税割	8,772,320	38,598	8,810,918	8,753,540	12,531	8,766,071	99.5
固定資産税	73,741,178	851,425	74,592,603	73,310,761	333,450	73,644,211	98.7
純固定資産税	72,153,655	851,425	73,005,080	71,723,238	333,450	72,056,688	98.7
土地	21,735,693	325,451	22,061,144	21,571,611	125,657	21,697,268	98.4
家屋	32,898,974	498,126	33,397,100	32,648,219	191,490	32,839,709	98.3
償却資産	17,518,988	27,848	17,546,836	17,503,408	16,303	17,519,711	99.8
交付金	1,587,523		1,587,523	1,587,523		1,587,523	100.0
軽自動車税	2,394,523	91,758	2,486,281	2,350,758	29,146	2,379,904	95.7
環境性能割	159,137		159,137	159,137		159,137	100.0
種別割	2,235,386	91,758	2,327,144	2,191,621	29,146	2,220,767	95.4
市たばこ税	7,428,939		7,428,939	7,428,939		7,428,939	100.0
鉱産税	24,740		24,740	24,740		24,740	100.0
特別土地保有税		388	388			-	0.0
法定外普通税			-			-	-
入湯税	10,471		10,471	10,471		10,471	100.0
事業所税	7,414,296	38,290	7,452,586	7,396,695	7,243	7,403,938	99.3
都市計画税	12,677,846	190,831	12,868,677	12,581,366	73,520	12,654,886	98.3
法定外目的税	1,668,072	4,727	1,672,799	1,665,529	2,085	1,667,614	99.7
市 税	180,396,998	2,734,130	183,131,128	179,152,516	1,025,278	180,177,794	98.4

(単位：千円、%)

区 分	福 岡 市						
	調 定 済 額			収 入 済 額			収入歩合
	現年課税分	滞納繰越分	合 計	現年課税分	滞納繰越分	合 計	
市 民 税	181,210,567	3,584,524	184,795,091	179,908,010	1,216,963	181,124,973	98.0
個人均等割	2,530,546	59,714	2,590,260	2,505,844	21,642	2,527,486	97.6
所得割	136,141,984	3,130,944	139,272,928	134,693,581	1,134,716	135,828,297	97.5
法人均等割	9,766,679	102,887	9,869,566	9,817,152	15,831	9,832,983	99.6
法人税割	32,771,358	290,979	33,062,337	32,891,433	44,774	32,936,207	99.6
固定資産税	144,731,726	676,011	145,407,737	144,346,308	384,120	144,730,428	99.5
純固定資産税	143,807,159	676,011	144,483,170	143,421,741	384,120	143,805,861	99.5
土地	60,447,634	263,894	60,711,528	60,280,071	161,363	60,441,434	99.6
家屋	68,008,759	328,690	68,337,449	67,818,889	200,984	68,019,873	99.5
償却資産	15,350,766	83,427	15,434,193	15,322,781	21,773	15,344,554	99.4
交付金	924,567	-	924,567	924,567	-	924,567	100.0
軽自動車税	2,431,264	57,570	2,488,834	2,406,772	16,618	2,423,390	97.4
環境性能割	154,200	-	154,200	154,200	-	154,200	100.0
種別割	2,277,064	57,570	2,334,634	2,252,572	16,618	2,269,190	97.2
市たばこ税	13,170,381	118	13,170,499	13,170,365	-	13,170,365	100.0
鉱産税	-	-	-	-	-	-	-
特別土地保有税	-	-	-	-	-	-	-
法定外普通税	-	-	-	-	-	-	-
入湯税	52,308	-	52,308	52,308	-	52,308	100.0
事業所税	8,571,915	24,590	8,596,505	8,567,010	5,255	8,572,265	99.7
都市計画税	30,463,657	142,076	30,605,733	30,377,357	87,106	30,464,463	99.5
法定外目的税	3,199,746	29,360	3,229,106	3,194,419	9,730	3,204,149	99.2
市 税	383,831,564	4,514,249	388,345,813	382,022,549	1,719,792	383,742,341	98.8

区 分	熊 本 市						
	調 定 済 額			収 入 済 額			収入歩合
	現年課税分	滞納繰越分	合 計	現年課税分	滞納繰越分	合 計	
市 民 税	60,968,854	1,023,740	61,992,594	60,396,849	462,613	60,859,462	98.2
個人均等割	1,117,519	21,434	1,138,953	1,106,165	9,819	1,115,984	98.0
所得割	50,729,365	935,419	51,664,784	50,234,904	429,456	50,664,360	98.1
法人均等割	3,055,923	22,408	3,078,331	3,033,749	7,818	3,041,567	98.8
法人税割	6,066,047	44,479	6,110,526	6,022,031	15,520	6,037,551	98.8
固定資産税	47,387,565	395,238	47,782,803	47,174,060	188,000	47,362,060	99.1
純固定資産税	47,070,343	395,238	47,465,581	46,856,838	188,000	47,044,838	99.1
土地	17,089,060	142,422	17,231,482	17,011,546	67,744	17,079,290	99.1
家屋	23,778,745	199,725	23,978,470	23,670,888	95,002	23,765,890	99.1
償却資産	6,202,538	53,091	6,255,629	6,174,404	25,254	6,199,658	99.1
交付金	317,222	-	317,222	317,222	-	317,222	100.0
軽自動車税	2,299,339	43,658	2,342,997	2,275,331	19,093	2,294,424	97.9
環境性能割	141,324	-	141,324	141,324	-	141,324	100.0
種別割	2,158,015	43,658	2,201,673	2,134,007	19,093	2,153,100	97.8
市たばこ税	5,504,927	-	5,504,927	5,504,927	-	5,504,927	100.0
鉱産税	-	-	-	-	-	-	-
特別土地保有税	-	-	-	-	-	-	-
法定外普通税	-	-	-	-	-	-	-
入湯税	36,861	-	36,861	36,861	-	36,861	100.0
事業所税	2,571,180	4,393	2,575,573	2,569,647	1,316	2,570,963	99.8
都市計画税	9,129,342	76,654	9,205,996	9,087,932	36,462	9,124,394	99.1
法定外目的税	-	-	-	-	-	-	-
市 税	127,898,068	1,543,683	129,441,751	127,045,607	707,484	127,753,091	98.7

堺市税務統計（令和 7 年度版）

発行	令和7年12月
編集・発行	堺市財政局税務部税制課
	〒590-0078
	堺市堺区南瓦町3番1号
	☎072-228-6994