

Versão salva

(Guarde junto com o Guia Prático de Coleta Seletiva de Lixo)

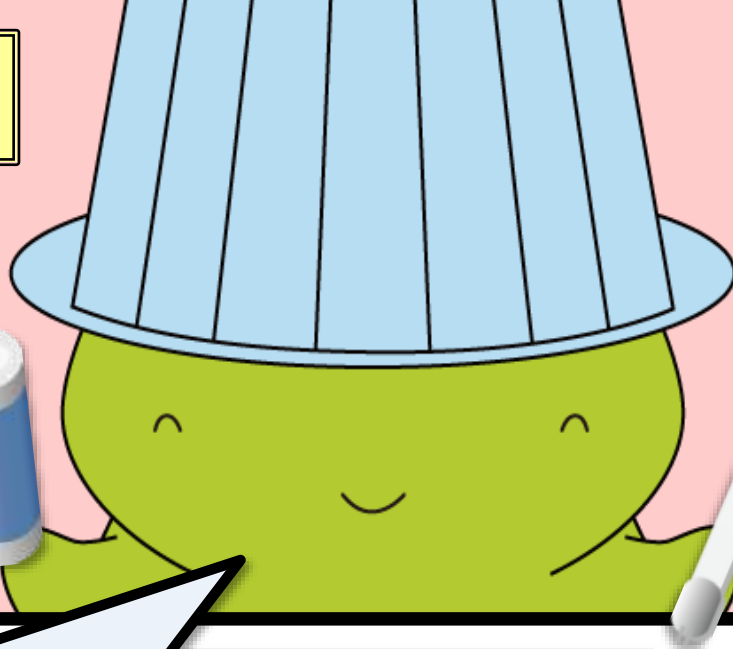

MOOYAN, mascote do meio ambiente da Cidade de Sakai

A partir de 1º de novembro de 2017

Haverá mudanças no modo de coleta do lixo

Começará a coleta seletiva de lâmpadas de tubo fluorescente, pilhas secas, etc.

- A Cidade de Sakai iniciará a coleta seletiva (em bases de coleta) de produtos que usam mercúrio (lâmpadas de tubo fluorescente, pilhas secas, termômetros de mercúrio, etc.) que saem como lixo doméstico.
- No caso de descartar tais produtos a partir de 1º de novembro de 2017, pedimos que levem nos seguintes locais:
 - ▶ Caixas de coleta colocadas em estabelecimentos públicos da cidade ou em supermercados colaboradores da cidade
 - ▶ Lojas colaboradoras de coleta da cidade, tais como lojas de eletrodomésticos ou homecenter, etc.



Modo antigo de coleta : Solicitava-se a coleta ao Centro de Recepção de Coleta de Lixos de Grande Porte como lixos não-incineráveis pequenos

A partir de 1º de novembro de 2017

Novo modo de coleta : Levar diretamente nas bases de coleta onde estão colocadas as caixas de coleta ou nas lojas colaboradoras de coleta



Não poderá mais solicitar a coleta como lixos não-incineráveis pequenos.
(última solicitação: 31 de outubro)

Não poderá também levar (por conta própria) às fábricas de limpeza.

■ Itens Alvo da Coleta

Os itens alvo da coleta seletiva (em bases de coleta) são os seguintes lixos domésticos:



Lâmpadas de tubo fluorescente
(exceto lâmpadas LED ou de halogêneo)

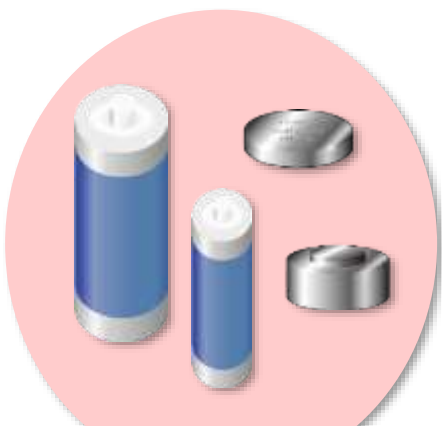

Pilhas secas ou pilhas de botão
(exceto pilhas recarregáveis)



Termômetro clínico, termômetro ou esfigmomanômetro que usam mercúrio

Itens que não podem ser coletados

● Lâmpadas LED ou de halogêneo

⇒ Solicite a coleta ao Centro de Recepção de Coleta de Lixos de Grande Porte como lixos não-incineráveis pequenos.

● Pilhas recarregáveis (pequenas)

⇒ Não podem ser coletadas pela cidade.

Utilize as "caixas de reciclagem de pilhas recarregáveis pequenas" colocadas em lojas de eletrodomésticos, etc.

● Pilhas recarregáveis (grandes tais como baterias, etc.)

⇒ Não podem ser coletadas pela cidade. Consulte as lojas ou as fabricantes.

● Termômetro clínico, termômetro ou esfigmomanômetro eletrônicos

⇒ Leve para as caixas de coleta de eletrodomésticos pequenos usados ou solicite a coleta ao Centro de Recepção de Coleta de Lixos de Grande Porte como lixos não-incineráveis pequenos.

● Termômetro clínico ou termômetro de álcool

⇒ Solicite a coleta ao Centro de Recepção de Coleta de Lixos de Grande Porte como lixos não-incineráveis pequenos.

As pilhas de botão também poderão ser descartadas nas "latas de coleta de pilhas de botão" colocadas nas lojas de eletrodomésticos.

✘ Não serão coletados quando forem descartados por empresas ou lojas.

Por que o mercúrio agora?

O mercúrio é amplamente utilizado em nossas vidas.

No entanto, o mercúrio é uma substância nociva que pode causar riscos para a saúde ou causar poluição ambiental.

Por esta razão, foi reconhecida mundialmente a necessidade de se reduzir a emissão de mercúrio no meio ambiente, e em outubro de 2013, foi adotada e assinada a "Convenção de Minamata sobre Mercúrio", com o objetivo de reduzir de forma abrangente a emissão de mercúrio no meio ambiente provocada pelo homem, e prevenir a contaminação por mercúrio a nível global.

Em resposta a isso, foram promulgadas no Japão a "Lei Relativa à Prevenção da Contaminação Ambiental por Mercúrio" e a "Lei de Revisão Parcial da Lei de Prevenção da Poluição Atmosférica" em junho de 2015.

Futuramente se tornará necessário coletar e processar adequadamente os resíduos de produtos à base de mercúrio, que não são mais usados em casa, para suprimir a emissão do mercúrio no meio ambiente; por isso iniciaremos a coleta seletiva dos resíduos de produtos à base de mercúrio.

■ Modo de Coleta

Serão coletados gratuitamente nas bases de coleta onde estão colocadas as caixas de coleta ou nas lojas colaboradoras de coleta.

● Bases de coleta onde estão colocadas as caixas de coleta

Coloque dentro das caixas de coleta colocadas em estabelecimentos públicos da cidade ou supermercados colaboradores da cidade.



Imagem ilustrativa da caixa de coleta de tubos fluorescentes

Tome cuidado porque não poderá ser mais solicitada a coleta como lixos não-incineráveis pequenos!



● Lojas colaboradoras de coleta

Ao levar em lojas de eletrodomésticos ou homecenter da cidade, a loja efetuará a coleta. ※A coleta será feita sempre, não só quando comprar um novo produto.



Cuidados a tomar ao descartar



Não quebre e descarte como está.

Para o descarte de produtos frágeis, coloque-os dentro das caixas do momento da compra ou coloque-os dentro de sacos de plástico, etc.



Para o descarte de produtos danificados, envolva-os em jornal, etc., coloque-os dentro de sacos de plástico e amarre a boca do saco para deixar em estado bem fechado.

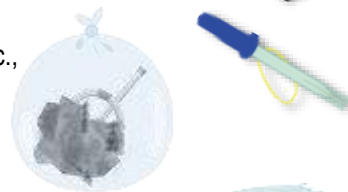

Para o descarte de pilhas de botão, cubra ambos os seus polos com fita adesiva, etc., para que não toque diretamente com outras pilhas secas.



Se a lâmpada de tubo fluorescente ou o termômetro de mercúrio se quebrar em casa...

- Abra as janelas e as portas para ventilação.
- Evite ao máximo usar o aspirador de pó. (irá causar a difusão do mercúrio)
- Não deixe escorrer o mercúrio pelos drenos. (irá causar a contaminação do interior das tubagens, fossas sépticas e instalações de tratamento de esgoto)
- Não toque diretamente no mercúrio. (use luvas de borracha)
- Coloque os cacos de vidro e o mercúrio coletados dentro de garrafas de vidro ou de sacos de plástico para deixar bem fechado.

Tome cuidado!

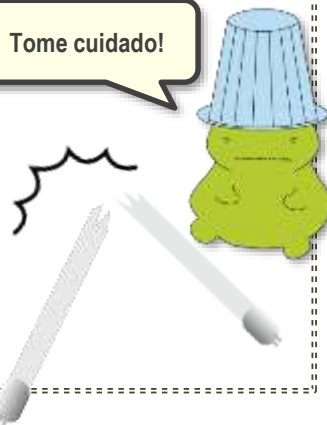

■ Bases de Coleta Onde Estão Colocadas as Caixas de Coleta/ Lojas Colaboradoras de Coleta

Leve os itens em cada estabelecimento ou loja colaboradora dentro dos dias e do horário de funcionamento.

● Bases de coleta onde estão colocadas as caixas de coleta

| -ku | Nome do estabelecimento | Endereço | Itens de coleta | | |
|---------|---------------------------------|------------------------------|-------------------|------------|------------------------------|
| | | | Tubo fluorescente | Pilha seca | Termômetro de mercúrio, etc. |
| Sakai | IZUMIYA, Loja Hanwasakai | 1-1-100 Tadei-cho | ○ | ○ | ○ |
| | LIFE, Loja Sakaiekimae | 2-62-7 Ebisujima-cho | | ○ | |
| | LIFE, Loja Daisen | 6-184-1 Daisen Nishi-machi | | ○ | |
| | Prefeitura de Sakai | 3-1 Minamikawara-machi | ○ | ○ | ○ |
| Naka | Izumiya, Loja Semboku | 270 Kosaka | ○ | ○ | ○ |
| | Prefeitura Distrital de Naka | 2470-7 Fukaisawa-machi | ○ | ○ | ○ |
| Higashi | SUNPLAZA, Loja Kitanoda | 1084-132 Kitanoda | ○ | ○ | ○ |
| | LIFE, Loja Kitanoda | 15-1 Kitanoda | | ○ | |
| | | 1-1-1 Hikicho Nishi-machi | | ○ | |
| | Prefeitura Distrital de Higashi | 195-1 Hikisho Haradera-machi | ○ | ○ | ○ |
| Nishi | ITOYOKADO, Loja Tsukuno | 20-1 Shimoda-cho | ○ | ○ | ○ |
| | LIFE, Loja Fukuizumi | 444-1 Kami | | ○ | |
| | Prefeitura Distrital de Nishi | 6-600 Otori Higashi-machi | ○ | ○ | ○ |
| Minami | SUNPLAZA, Loja Komyoike | 2-1-7 Shinhino'odai | ○ | ○ | ○ |
| | PANJO | 1-3-1 Chayamadai | ○ | ○ | ○ |
| | Prefeitura Distrital de Minami | 1-1-1 Momoyamadai | ○ | ○ | ○ |
| Kita | LIFE, Loja Mozu | 2-91-1 Mozuakahata-cho | | ○ | |
| | RAINBOW Kanaoka | 1-7-15 Kuramae-cho | ○ | ○ | ○ |
| | Prefeitura Distrital de Kita | 5-1-4 Shinkanaoka-cho | ○ | ○ | ○ |
| Mihara | SUNPLAZA, Loja Satsukino | 1-5-1 Satsukino Higashi | ○ | ○ | ○ |
| | SUNPLAZA, Loja Miharaamabe | 40-33 Kitaamabe | ○ | ○ | ○ |
| | Prefeitura Distrital de Mihara | 167-1 Kuroyama | ○ | ○ | ○ |

● Lojas colaboradoras de coleta

| -ku | Nome do estabelecimento | Endereço | Itens de coleta | | | |
|--|---|--|--------------------------------|------------|------------------------------|---|
| | | | Tubo fluorescente | Pilha seca | Termômetro de mercúrio, etc. | |
| Sakai | ASANO DENKI Ltda. | 2-1-14 Zaimoku-cho Higashi | ○ | ○ | | |
| | UONO S.A. | 4-2-8 Shinzaike-cho Nishi | ○ | ○ | | |
| | OKITA DENKI S.A. | 1-1-21 Minamihan-cho Higashi | ○ | ○ | | |
| | KINOSHITA DENKI SHOKAI | 1-1 Takasago-cho | ○ | ○ | | |
| | KOJIMA DENKI SHOKAI | 3-1-16 Kushiya-cho Higashi | ○ | ○ | | |
| | KOYAMA DENKI SHOKAI S.A. | 2-4 Shin-machi | ○ | ○ | | |
| | SAKAGUCHI DENKI SHOKAI | 2-6-1 Ohama Naka-machi | ○ | ○ | | |
| | SAKON DENKI | 3-3-1 Midorigaoka Kita-machi | ○ | ○ | | |
| | FUREAI SHOP SAWADA | 2-1-14 Asahigaoka Minami-machi | ○ | ○ | | |
| | MASUDA DENKI SHOKAI Ltda. | 11-4 Ichijo-dori | ○ | ○ | | |
| | YAMABUKI DENKI SHOKAI S.A. | 5-7-11 Enokimoto-machi | ○ | ○ | | |
| | HOMECEMTER KOHNAN, Loja Sakai | 90-3 Ishizu Kita-machi | ○ | ○ | ○ | |
| | Naka | She's ASHIYAMA Ltda. | 2-6-27 Fukasaka | ○ | ○ | |
| | | She's MORISHITA Ltda. | 580-42 Tazono | ○ | ○ | |
| TANI DENKA CHAIN, Loja Fukuda | | 543-1 Fukuda | ○ | ○ | | |
| TESHIMA DENKI SHOKAI | | 3482 Fukai Kita-machi | ○ | ○ | | |
| MURAOA DENKI | | 2-5-19 Handa Nishi-machi | ○ | ○ | | |
| HOMECEMTER KOHNAN, Loja Onoshiba | | 141 Onoshiba-cho | ○ | ○ | ○ | |
| Higashi | | HYOTANYA, Loja Hatsushiba | 19-16 Hikisho Kita-machi | ○ | ○ | |
| | LIFE NET Shirasagi | 1-21-5 Shirasagi-cho | ○ | ○ | | |
| Nishi | KISHIDA DENKA HOUSE | 181-7 Hiraoka-cho | ○ | ○ | | |
| | SERA DENKI Ltda. | 1-2-2 Uenoshiba Mukogaoka-cho | ○ | ○ | | |
| | HAMADERA A.I. DENKI | 5-612 Hamadera Showa-cho | ○ | ○ | | |
| | HANNAN DENKA STORE S.A. | 2-218-6 Hamadera Suwanomori-cho Naka | ○ | ○ | | |
| | PICK UP YAGI | 7-749 Otori Higashi-machi | ○ | ○ | | |
| | HIRANO MUSEN DENKI SHOKAI S.A. | 2-158 Hamadera Suwanomori-cho Naka | ○ | ○ | | |
| | HIROTA SANGYO S.A. | 4-7-5 Hamadera Ishizu-cho Naka | ○ | ○ | | |
| | MARUSHIN DENKI, Loja Otori | 1-70-13 Otori Nishi-machi | ○ | ○ | | |
| | YAGI DENKI | 1-27-17 Hojo-cho | ○ | ○ | | |
| | HOMECEMTER KOHNAN, Loja Dainihawa-Otori | 3-6-2 Hamadera Minami-machi | ○ | ○ | ○ | |
| | Minami | DENKI NO LIFE NET SEMBOKU | 4-53-2 Shinhino'odai | ○ | ○ | |
| YOSHIDA DENKI | | 2-6-15 Takakuradai | ○ | ○ | | |
| HOMECEMTER KOHNAN, Loja Semboku | | 157 Iwamuro | ○ | ○ | ○ | |
| HOMECEMTER KOHNAN, Loja Semboku-2 go-Kodai | | 74 Kodai | ○ | ○ | ○ | |
| Kita | | OKADA DENKI | 5-4-113 Shinkanaoka-cho | ○ | ○ | |
| | KISHIMOTO DENKI SHOKAI | 1638 Minami Hanada-cho | ○ | ○ | | |
| | SAKAI DENKA STORE, Loja Mamezuka | 2-75 Mamezuka-cho | ○ | ○ | | |
| | Higashi | HIRANO SERVICE | 5-4-29 Higashi Mikunigaoka-cho | ○ | ○ | |
| | | YOSHIHISA DENKI SHOKAI | 1-2-6 Mamezuka-cho | ○ | ○ | |
| | | HOMECEMTER KOHNAN, Loja Kanaokakuramae | 258-2 Minami Hanada-cho | ○ | ○ | ○ |
| | | HOMECEMTER KOHNAN, Loja Sakaimikunigaoka | 1-25-1 Mozu Umekita-cho | ○ | ○ | ○ |
| HOMECEMTER KOHNAN, Loja Nakamozu | 3-428-2 Nakamozu-cho | ○ | ○ | ○ | | |

Estes são os adesivos que mostram as bases de coleta onde estão colocadas as caixas de coleta ou as lojas colaboradoras de coleta ▶



As bases de coleta onde estão colocadas as caixas de coleta ou as lojas colaboradoras de coleta poderão sofrer alterações. Verifique as últimas informações na Homepage da Cidade de Sakai: <http://www.city.sakai.lg.jp/kurashi/gomi/gomi_recy/bunbetsu/shigen/suigin.html>

