

あなたの情報が誰かの役に立ちます！
この街を楽しみたい人は今すぐ登録！

登録は簡単 3ステップ！

Step 1 メールアドレスか Facebook アカウントで登録

Step 2 “堺市北区エリア” を選択！

Step 3 ニックネームや出身地などを入力

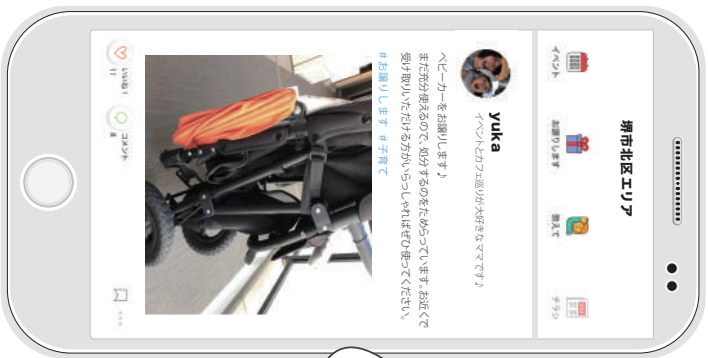

Welcome! 投稿がアップされます

投稿が完了です



グループに参加しよう！

「おすめランチ」や「ママ交流会」「飲み歩き好き」など、興味のあるグループに参加して、より丁寧な情報交換を楽しみましょう！

ス～ホから！
DL無料!!



www.piazza-life.com

ピアッツァ 堺市



お問い合わせ：PIAZZA株式会社 / 東京都中央区日本橋茅場町1-10-8 クリソビルビル5F / info@piazza-life.com

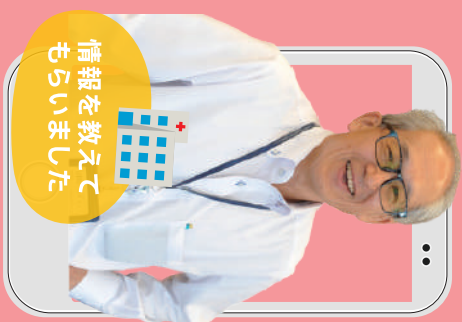

情報を教えてもらいました



子どもと一緒に地域活動に参加しています！



趣味友が見つかりました！

堺市北区エリアの情報交換

地域SNS「ピアッツァ」



ゆづってもらったよ



オシャレなカフェを見つけました！

※ 実際のユーザーさんです。



ピアッツァ



‘なんかいね’があらわれる



「ピアッツァ」は防災情報・行政情報や地域情報などを安心安全に交換しあえるSNSアプリです。「ピアッツァ」と堺市北区、Osaka Metro、南海電鉄、JR西日本は連携して地域の情報を発信しています。

ピアッツァの意味は、 「広場」

ピアッツァは、街の情報をユーザー同士で安心・安全に
交換し合うことのできる情報交換SNSアプリです♪



おもちゃや家具、家電などおさがりの譲り合い



近所さんからリアルなおススメの病院情報や遊び場の口コミ♪



ネットには載っていないイベント情報もカレンダーでチェック!



習い事やワークショップのお知らせをチェック♪

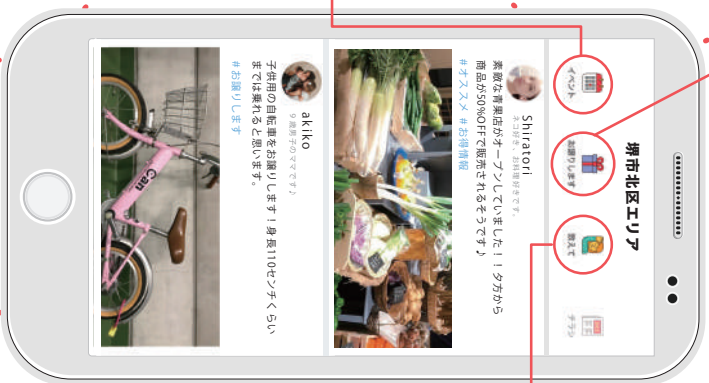

街の人だからわかるおススメのグルメ情報子連れランチ情報も!

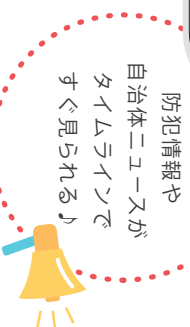

防犯情報や自治体ニュースがタイムラインですぐ見られる♪

ピアッツァを使い始めたきっかけは、近くの児童館に初めて息子を連れて行った時で、地域の情報が見られると知り、アプリをインストールしました。

使ってみると、他のSNSでは得られないようなごく身近な情報を得られ、さらにアプリ内「お譲りします」機能を使って実際にクッキーの型や子ども椅子を譲っていたなど、オンライン上とリアルでの近所付き合いが楽しめます。

同じ頃に参加し始めた公園の芝生管理ボランティア「イグソバ!」プロジェクト」の周知をピアッツァで始めましたが、ピアッツァの投稿を見てこの活動に参加してくださる方もいて、公園の芝生が手作業で大切に育てられているということを地域の皆さんに知っていた大きくツールとしても効果があるんだなと実感しています！



ピアッツァで少しずつ広がる地域の繋がりが、子育てもぐっと楽しくなりました！
sakkiiさん / ピアッツァ歴4年



ボランティア活動を紹介仲間が増えました
KAWASHINさん / ピアッツァ歴2年

子どもが産まれて、小児科や公園、児童館の情報をもっと知りたいと思った時に、ネット検索で「ピアッツァ」を知りました。投稿のきっかけは、息子の1歳誕生日の一升餅探し。どこで購入しようか迷った時、ピアッツァで先輩ママさんに教えてもらい素敵な思い出を残すことができました。この投稿をきっかけに先輩ママや地域の繋がりを持てたことが、凄く嬉しかったです。

最近では、週末のお出かけ情報をエリアを変えて検索したり、近所さんからの美味しいランチ情報を見てママランチ会を開催したりしています。

ピアッツァを使い始めて自然と心地良い繋がりが出てきました。地域情報にも詳しくなってきたり、街に愛着が湧いて以前よりすみやすくなったような気がします。ピアッツァは、私の生活には欠かせないツールの一つです！

