感染性胃腸炎

線(2019年1週～2019年52週) 棒(2020年1週～2020年28週)

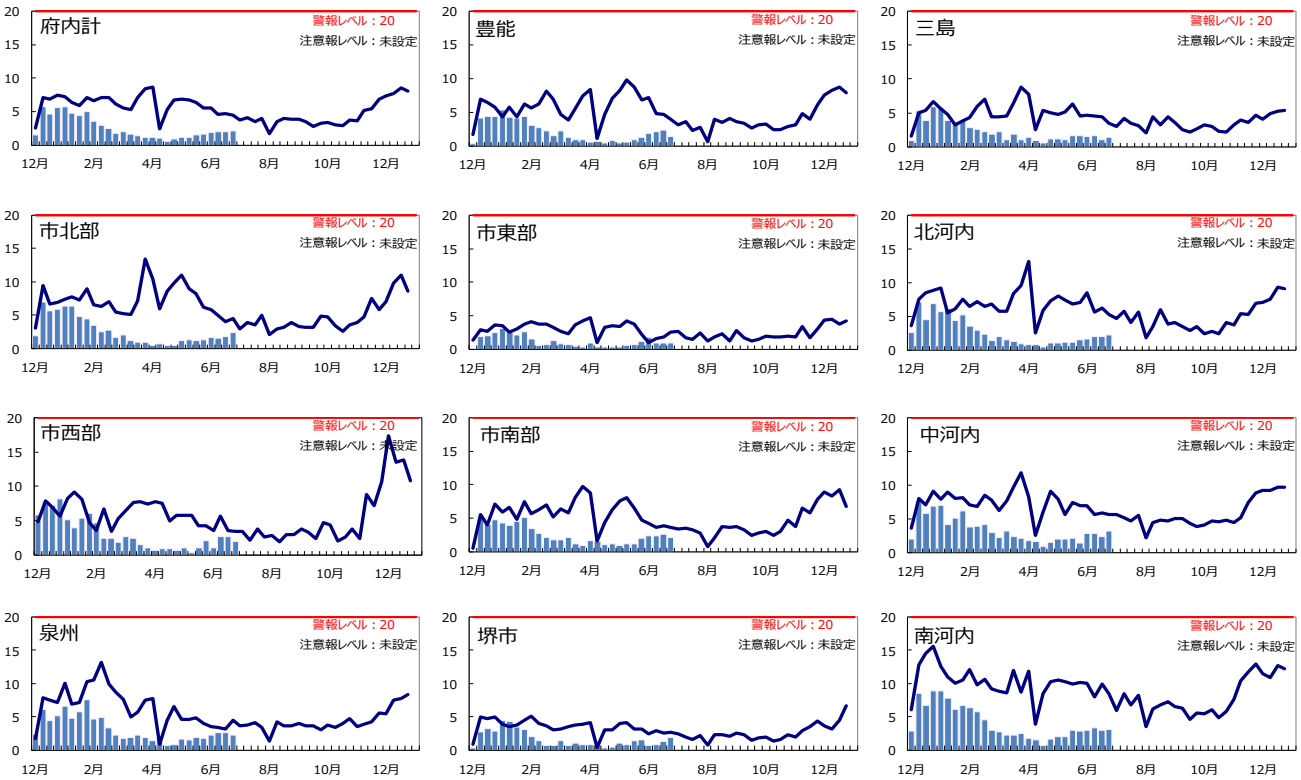

A群溶血性レンサ球菌咽頭炎
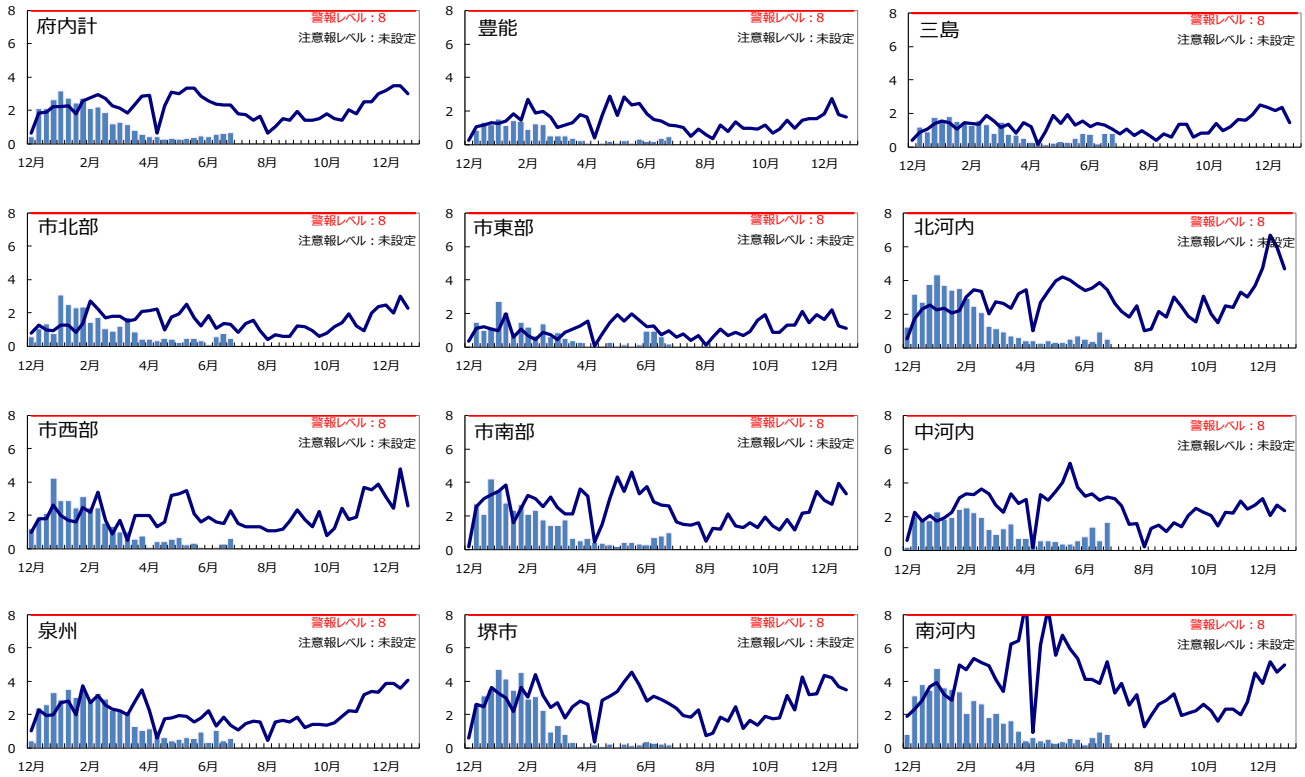
線(2019年1週～2019年52週) 棒(2020年1週～2020年28週)