

平成 29 年度

堺市下水道事業会計決算書

(その5)

堺市上下水道局

議案第 98 号

平成 29 年度 堺市下水道事業会計決算の認定について

平成 29 年度 堺市下水道事業会計決算及び同関係書類を別紙のとおり提出する。

平成 30 年 8 月 27 日

堺市長 竹山修身

(根拠)

地方公営企業法第 30 条第 4 項の規定に基づき議会の認定に付する必要があるため。

目 次

1 決 算 書 類

(1) 決 算 報 告 書	2
(2) 損 益 計 算 書	6
(3) 剰 余 金 計 算 書	8
(4) 欠 損 金 処 理 計 算 書	10
(5) 貸 借 対 照 表	11

2 決 算 附 属 書 類

(1) 事 業 報 告 書	19
(2) キャッシュ・フロー計算書	32
(3) 収 益 費 用 明 細 書	33
(4) 固 定 資 産 明 細 書	44
(5) 企 業 債 明 細 書	46

3 基 金 運 用 状 況

(1) 基金の運用状況に関する調書	69
-------------------------	----

平成29年度 堺市 下水道

(1) 収益的収入及び支出

収 入

区 分	予 算 額		
	当 初 予 算 額	補 正 予 算 額	地方公営企業法第24条 第3項の規定による支 出額に係る財源充当額
第1款 下水道事業収益	円 30,322,858,000	円 239,346,000	円 0
第1項 営業収益	24,168,171,000	230,000,000	0
第2項 営業外収益	6,122,779,000	246,000	0
第3項 特別利益	31,908,000	9,100,000	0

支 出

区 分	予 算					
	当 初 予 算 額	補 正 予 算 額	予 備 費 額 支 出 額	流 用 額 増 減 額	地方公営 企業法第 24条第3 項の規定 による 支 出 額	小 計
第1款 下水道事業費用	円 29,244,880,000	円 504,000,000	円 0	円 0	円 0	円 29,748,880,000
第1項 営業費用	23,290,338,000	324,000,000	0	0	0	23,614,338,000
第2項 営業外費用	5,396,889,000	180,000,000	0	0	0	5,576,889,000
第3項 特別損失	527,653,000	0	3,900,000	0	0	531,553,000
第4項 予備費	30,000,000	0	△3,900,000	0	0	26,100,000

事業決算報告書

合計	決算額	予算額に比べ 決算額の増減	備考
円 30,562,204,000	円 30,623,383,472	円 61,179,472	
24,398,171,000	23,959,219,352	△438,951,648	(うち仮受消費税及び地方消費税 1,195,875,363円)
6,123,025,000	6,630,302,803	507,277,803	(うち仮受消費税及び地方消費税 21,560,761円)
41,008,000	33,861,317	△7,146,683	(うち仮受消費税及び地方消費税 70,330円)

額		決算額	地方公営 企業法第 26条第2 項の規定 による 繰越額	不用額	備考
地方公営 企業法第 26条第2 項の規定 による 繰越額	合計				
円 0	円 29,748,880,000	円 28,868,360,853	円 0	円 880,519,147	
0	23,614,338,000	23,001,383,154	0	612,954,846	(うち仮払消費税及び地方 消費税 453,836,487円)
0	5,576,889,000	5,351,659,705	0	225,229,295	
0	531,553,000	515,317,994	0	16,235,006	(うち仮払消費税及び地方 消費税 805,214円)
0	26,100,000	0	0	26,100,000	

(2) 資本的収入及び支出

収 入

区 分	予 算			
	当 初 予 算 額	補 正 予 算 額	小 計	地方公営企業法 第26条の規定に よる繰越額に 係る財源充当額
第1款 資本的収入	円 17,166,254,000	円 0	円 17,166,254,000	円 4,789,441,000
第1項 企業債	12,404,400,000	0	12,404,400,000	3,002,300,000
第2項 出資金	635,851,000	0	635,851,000	0
第3項 補助金	3,958,100,000	0	3,958,100,000	1,761,272,000
第4項 負担金及び分担金	154,867,000	0	154,867,000	25,869,000
第5項 固定資産売却代金	13,036,000	0	13,036,000	0

支 出

区 分	予 算 額					
	当 初 予 算 額	補 正 予 算 額	流 用 増減額	小 計	地方公営企業法 第26条の規定に よる繰越額	継続 費通 次繰 越額
第1款 資本的支出	円 27,586,421,000	円 27,400,000	円 0	円 27,613,821,000	円 4,818,010,000	円 0
第1項 建設改良費	11,758,737,000	27,000,000	0	11,785,737,000	4,818,010,000	0
第2項 償還金	15,827,684,000	0	0	15,827,684,000	0	0
第3項 基金繰出金	0	400,000	0	400,000	0	0

資本的収入額が資本的支出額に対し不足する額10,575,912,265円は、損益勘定留保資金10,071,389,375円で補てんした。

額		決算額	予算額に比べ 決算額の増減	備考
継続費通次 繰越額に係る 財源充当額	合計			
円	円	円	円	
0	21,955,695,000	16,981,625,905	△4,974,069,095	
0	15,406,700,000	11,850,200,000	△3,556,500,000	
0	635,851,000	635,259,405	△591,595	
0	5,719,372,000	4,344,811,500	△1,374,560,500	
0	180,736,000	135,098,269	△45,637,731	(うち仮受消費税及び地方消費税 3,046,534円)
0	13,036,000	16,256,731	3,220,731	

合計	決算額	翌年度繰越額			不用額	備考
		地方公営企業法 第26条の規定に よる繰越額	継続 費通 次繰 越額	合計		
円	円	円	円	円	円	
32,431,831,000	27,557,538,170	3,998,547,000	0	3,998,547,000	875,745,830	
16,603,747,000	11,729,475,736	3,998,547,000	0	3,998,547,000	875,724,264	(うち仮払消費税及び地 方消費税835,209,840円)
15,827,684,000	15,827,683,164	0	0	0	836	
400,000	379,270	0	0	0	20,730	

消費税及び地方消費税資本的収支調整額504,522,890円、

平成29年度 堺市下水道事業損益計算書

(平成29年4月1日から平成30年3月31日まで)

(単位 円)

1	営業収益		
(1)	下水道使用料	14,759,318,679	
(2)	他会計負担金	7,787,398,365	
(3)	負担金	197,236,162	
(4)	その他営業収益	<u>19,390,783</u>	22,763,343,989
2	営業費用		
(1)	管きよ費	1,370,923,507	
(2)	ポンプ場費	536,219,184	
(3)	処理場費	3,286,892,117	
(4)	水質検査費	49,655,462	
(5)	水質規制費	76,281,641	
(6)	普及促進費	295,276,616	
(7)	環境整備資金貸付事業費	10,267,975	
(8)	業務費	471,013,487	
(9)	総係費	477,132,183	
(10)	維持管理負担金	696,252,096	
(11)	し尿処理費	76,417,606	
(12)	減価償却費	15,078,313,940	
(13)	資産減耗費	<u>122,900,853</u>	<u>22,547,546,667</u>
	営業利益		215,797,322

3	営業外収益			
(1)	受取利息及び配当金	10,323,076		
(2)	他会計補助金	357,085,865		
(3)	補助金	57,773,500		
(4)	長期前受金戻入	5,905,883,484		
(5)	雑収益	<u>277,676,207</u>	6,608,742,132	
4	営業外費用			
(1)	支払利息及び企業債取扱諸費	4,982,622,064		
(2)	補償補填及び賠償金	55,823		
(3)	雑支出	<u>110,640,045</u>	<u>5,093,317,932</u>	<u>1,515,424,200</u>
	経常利益			1,731,221,522
5	特別利益			
(1)	過年度損益修正益	901,987		
(2)	その他特別利益	<u>32,889,000</u>	33,790,987	
6	特別損失			
(1)	過年度損益修正損	10,120,302		
(2)	固定資産売却損	67,880,478		
(3)	その他特別損失	<u>436,512,000</u>	<u>514,512,780</u>	<u>△480,721,793</u>
	当年度純利益			1,250,499,729
	前年度繰越欠損金			<u>3,605,248,390</u>
	当年度未処理欠損金			<u><u>2,354,748,661</u></u>

平成29年度 堺市下水道

(平成29年4月1日～)

	資本金	剰		
		資本剰余		
		国庫補助金	府補助金	受贈財産額 評価額
前年度末残高	57,120,757,110	9,217,906,630	155,311,000	2,864,745,720
前年度処分額	0	0	0	0
処分後残高	57,120,757,110	9,217,906,630	155,311,000	2,864,745,720
当年度変動額	636,866,136	0	0	21,694,451
一般会計出資金の受入	635,259,405	0	0	0
固定資産の受入	1,606,731	0	0	21,694,451
当年度純利益	0	0	0	0
当年度末残高	57,757,623,246	9,217,906,630	155,311,000	2,886,440,171

(注) この計算書における△表記は、減少又は欠損を表すものである。

事業剰余金計算書

平成30年3月31日)

(単位 円)

余 金				資 本 合 計
金		利 益 剰 余 金		
そ の 他 資 本 剰 余 金	資 本 剰 余 金 合 計	未 処 理 欠 損 金	利 益 剰 余 金 合 計	
834,056,511	13,072,019,861	△3,605,248,390	△3,605,248,390	66,587,528,581
0	0	0	0	0
834,056,511	13,072,019,861	(繰越欠損金) △3,605,248,390	△3,605,248,390	66,587,528,581
0	21,694,451	1,250,499,729	1,250,499,729	1,909,060,316
0	0	0	0	635,259,405
0	21,694,451	0	0	23,301,182
0	0	1,250,499,729	1,250,499,729	1,250,499,729
834,056,511	13,093,714,312	(当年度未処理欠損金) △2,354,748,661	△2,354,748,661	68,496,588,897

平成29年度 堺市下水道事業欠損金処理計算書

(単位 円)

	資 本 金	資 本 剩 余 金	未 処 理 欠 損 金
当 年 度 末 残 高	57,757,623,246	13,093,714,312	△2,354,748,661
議会の議決による処分額	0	0	0
処 分 後 残 額	57,757,623,246	13,093,714,312	(繰越欠損金) △2,354,748,661

(注) この計算書における△表記は、減少又は欠損を表すものである。

平成29年度 堺市下水道事業貸借対照表

(平成30年3月31日)

(単位 円)

資 産 の 部

1	固 定 資 産			
	(1) 有 形 固 定 資 産			
	イ 土 地		32,607,610,601	
	ロ 建 物	19,177,099,655		
	減価償却累計額	<u>△8,065,018,033</u>	11,112,081,622	
	ハ 構 築 物	570,751,203,236		
	減価償却累計額	<u>△191,424,017,176</u>	379,327,186,060	
	ニ 機 械 及 び 装 置	73,072,299,142		
	減価償却累計額	<u>△35,800,865,617</u>	37,271,433,525	
	ホ 車 両 運 搬 具	36,229,864		
	減価償却累計額	<u>△29,469,473</u>	6,760,391	
	ヘ 工 具 器 具	141,472,358		
	減価償却累計額	<u>△101,775,242</u>	39,697,116	
	ト リース資産	19,105,695		
	減価償却累計額	<u>△11,728,283</u>	7,377,412	
	チ 建 設 仮 勘 定		<u>24,867,033,444</u>	
	有形固定資産合計			485,239,180,171
	(2) 無 形 固 定 資 産			
	イ 地 上 権		7,434,354	
	ロ 施 設 利 用 権		10,054,834,741	
	ハ 電 話 加 入 権		5,656,100	
	ニ 庁 舎 利 用 権		327,152,544	
	ホ ソフトウェア		<u>32,861,645</u>	
	無形固定資産合計			10,427,939,384
	(3) 投 資 そ の 他 の 資 産			
	イ 基 金		<u>334,187,612</u>	
	投資その他の資産合計			<u>334,187,612</u>
	固 定 資 産 合 計			496,001,307,167
2	流 動 資 産			
	(1) 現 金 ・ 預 金		8,430,625,327	
	(2) 未 収 金	3,365,501,919		
	貸倒引当金	<u>△26,457,000</u>	3,339,044,919	
	(3) 前 払 金		<u>629,500,000</u>	
	流動資産合計			<u>12,399,170,246</u>
	資 産 合 計			<u><u>508,400,477,413</u></u>

負債の部

3	固定負債			
(1)	企業債			
イ	建設改良費等の財源に充てるための企業債	<u>239,488,041,306</u>		
	企業債合計		239,488,041,306	
(2)	他会計借入金			
イ	建設改良費等の財源に充てるための長期借入金	<u>3,331,000,000</u>		
	他会計借入金合計		3,331,000,000	
(3)	リース債務		3,161,133	
(4)	引当金			
イ	退職給付引当金	987,405,000		
ロ	修繕引当金	<u>711,441,000</u>		
	引当金合計		<u>1,698,846,000</u>	
	固定負債合計			244,521,048,439
4	流動負債			
(1)	企業債			
イ	建設改良費等の財源に充てるための企業債	<u>16,401,868,910</u>		
	企業債合計		16,401,868,910	
(2)	他会計借入金			
イ	建設改良費等の財源に充てるための長期借入金	<u>44,000,000</u>		
	他会計借入金合計		44,000,000	
(3)	リース債務		4,214,844	
(4)	未払金		8,805,251,813	
(5)	前受金		775,560	
(6)	預り金		92,878,817	
(7)	引当金			
イ	賞与引当金	66,733,000		
ロ	法定福利費引当金	<u>12,557,000</u>		
	引当金合計		<u>79,290,000</u>	
	流動負債合計			25,428,279,944
5	繰延収益			
	長期前受金		263,378,586,677	
	収益化累計額		<u>△93,424,026,544</u>	
	繰延収益合計			<u>169,954,560,133</u>
	負債合計			<u>439,903,888,516</u>

資 本 の 部

6	資 本 金			57,757,623,246
7	剰 余 金			
(1)	資 本 剰 余 金			
	イ 国 庫 補 助 金	9,217,906,630		
	ロ 府 補 助 金	155,311,000		
	ハ 受 贈 財 産 評 価 額	2,886,440,171		
	ニ その他資本剰余金	<u>834,056,511</u>		
	資 本 剰 余 金 合 計		13,093,714,312	
(2)	欠 損 金			
	イ 当 年 度 未 処 理 欠 損 金	<u>2,354,748,661</u>		
	欠 損 金 合 計		<u>2,354,748,661</u>	
	剰 余 金 合 計			<u>10,738,965,651</u>
	資 本 合 計			<u>68,496,588,897</u>
	負 債 資 本 合 計			<u>508,400,477,413</u>

注 記 表

1 重要な会計方針に係る事項に関する注記

(1) 固定資産の減価償却の方法

- | | | |
|---|-------------------------------|---------|
| イ | 有形固定資産 | |
| | ・ 減価償却の方法 | 定額法による。 |
| | ・ 主な耐用年数 | |
| | 建物 | 8～50年 |
| | 構築物 | 10～50年 |
| | 機械及び装置 | 6～20年 |
| | 車両運搬具 | 4～5年 |
| | 工具・器具 | 4～15年 |
| ロ | 無形固定資産 | |
| | ・ 減価償却の方法 | 定額法による。 |
| | ・ 主な耐用年数 | |
| | 地上権 | 5年 |
| | 施設利用権 | 50年 |
| | 庁舎利用権 | 48年 |
| | ソフトウェア | 5年 |
| ハ | リース資産 | |
| | ・ 所有権移転外ファイナンス・リース取引に係るリース資産 | |
| | リース期間を耐用年数とし、残存価格を零とする定額法による。 | |

(2) 引当金の計上方法

- | | | |
|---|--|--|
| イ | 退職給付引当金 | |
| | 職員の退職手当の支給に備えるため、当年度末における退職手当の要支給額に相当する額を計上している。なお、一般会計が負担すると見込まれる金額473,136,000円を除いた額を計上している。 | |
| ロ | 賞与引当金 | |
| | 職員の期末手当及び勤勉手当の支給に備えるため、当年度末における支給見込額に基づき、当年度の負担に属する額を計上している。なお、一般会計が負担すると見込まれる金額55,278,000円を除いた額を計上している。 | |
| ハ | 法定福利費引当金 | |
| | 職員の期末手当及び勤勉手当に係る法定福利費の支出に備えるため、当年度末における支給見込額に基づき、当年度の負担に属する額を計上している。なお、一般会計が負担すると見込まれる金額10,500,000円を除いた額を計上している。 | |
| ニ | 貸倒引当金 | |
| | 債権の欠損処理による損失に備えるため、貸倒実績率等により回収不能見込額を計上している。 | |

(3) 消費税及び地方消費税の会計処理

消費税及び地方消費税の会計処理は税抜方式によっている。

2 キャッシュ・フロー計算書等に関する注記

該当なし。

3 貸借対照表等に関する注記

企業債の償還に係る一般会計の負担

貸借対照表に計上されている企業債（当該年度末日の翌日から起算して1年以内に償還予定のものも含む。）のうち、一般会計が負担すると見込まれる額は106,725,136,827円である。

4 セグメント情報に関する注記

(1) 報告セグメントの概要

下水道事業会計は、汚水処理事業及び雨水処理事業等を実施しているため、それらを報告セグメントとしている。

なお、各報告セグメントに属する事業の内容及び財務情報の内訳は以下のとおり。

セグメント区分	事業の内容
汚水処理事業	汚水の処理に係るもの
雨水処理事業等	雨水の処理に係るもの等

(単位：円)

	汚水処理事業	雨水処理事業等	合計
営業収益	14,858,693,808	7,904,650,181	22,763,343,989
営業費用	14,019,328,600	8,528,218,067	22,547,546,667
営業損益	839,365,208	△ 623,567,886	215,797,322
経常損益	1,663,341,044	67,880,478	1,731,221,522
セグメント資産	304,804,913,120	203,595,564,293	508,400,477,413
セグメント負債	245,426,276,225	194,477,612,291	439,903,888,516
その他の項目			
他会計繰入金	0	7,787,398,365	7,787,398,365
減価償却費	8,890,006,507	6,188,307,433	15,078,313,940

5 減損損失に関する注記

該当なし。

6 リース契約により使用する固定資産に関する注記

該当なし。

7 その他の注記

(1) 新会計基準移行に係る経過措置

イ 退職給付引当金に関する経過措置

平成26年4月1日における引当金の計上不足額（1,648,400,000円）については、地方公営企業法施行規則附則第5条第1項の規定を適用し、平成26年4月1日における職員の平均残存勤務期間内の一定の年数、4年による、定額法により按分した額を費用処理している。

ロ 修繕引当金に関する経過措置

平成26年3月31日以前に引き当てられたものについては、施設修繕費の執行額が予算を上回った場合、取り崩すこととしている。

(2) 退職給付引当金の未認識過去勤務債務について

平成29年4月1日における引当金の計上不足額（97,648,000円）については、地方公営企業が会計を整理するに当たりよべき指針第5章第3第5項の規定を適用し、平成29年4月1日における職員の平均残存勤務期間内の一定の年数、4年による、定額法により按分した額を費用処理している。

(3) 退職給付引当金の目的使用による取崩しについて

当年度において、退職手当として116,156,779円を支給するため、退職給付引当金79,683,550円を取り崩した。

(4) 賞与引当金の目的使用による取崩しについて

当年度において、賞与として378,188,839円を支給するため、賞与引当金69,950,000円を取り崩した。

(5) 法定福利費引当金の目的使用による取崩しについて

当年度において、法定福利費として70,451,818円を支出するため、法定福利費引当金13,184,000円を取り崩した。

(6) 修繕引当金の目的使用による取崩しについて

当年度において、施設修繕費として225,602,356円を支出するため、修繕引当金26,891,000円を取り崩した。

(7) 貸倒引当金の目的使用による取崩しについて

当年度において、欠損処理として28,272,425円を処理するため、貸倒引当金26,669,996円を取り崩した。

- (8) 長期継続契約に係るリース債務
通常の売買取引の方法に準じた会計処理を行ったリース取引に係るリース債務のうち、地方自治法第234条の3に基づく長期継続契約に係るものは下記の金額である。
- | | |
|-----|-------------|
| 1年内 | 4,214,844 円 |
| 1年超 | 3,161,133 円 |
| 計 | 7,375,977 円 |

決 算 附 属 書 類

平成29年度 堺市下水道事業報告書

1 概況

(1) 総括事項

下水道は市民生活や企業活動を支える大切なライフラインであり、本市では下水道サービスを将来にわたり安定的かつ効率的に提供することをめざし、堺市下水道ビジョン改訂版（平成28年度～32年度）に基づき事業を行っている。

水需要の減少により下水道使用料収入が減少に転じる中、アセットマネジメントに基づき施設の適切な維持管理を行うとともに、施設の老朽化対策、頻発する集中豪雨、南海トラフ巨大地震や上町断層帯地震などの大規模災害への対策に取り組んでおり、平成29年度は総額11,729,475,736円の建設改良事業を実施した。

主な事業内容として、管きょ布設事業のうち、汚水整備事業は里道・私道を整備した。また、整備区域22haの供用開始を公示した。平成29年度末の公示区域内人口は822,815人となり、前年度から2,760人（0.3%）減少した。行政区域内人口838,936人に対する下水道処理人口普及率は98.1%となり、前年度から0.1ポイント増加した。

浸水対策は出島バイパス線建設工事や東雲東町下水管布設工事等を実施した。

地震対策はマンホール型防災トイレ設置工事を実施し、指定避難所である全市立小学校への整備が完了した。また、下水処理場間のネットワーク構築に向け、百舌鳥深井汚水線建設工事を実施した。

ポンプ場築造事業では、堅川下水ポンプ場の耐震補強工事や浸水対策である古川下水ポンプ場建設工事を実施した。

処理場築造事業では、石津下水処理場1系反応槽設備更新工事や泉北水再生センター1系最初沈殿池設備更新工事、三宝水再生センター1系最初沈殿池防食外工事等を実施した。

本年度の有収水量は、82,567,615 m³で、対前年度431,077 m³（0.5%）の減少となった。

次に、経理状況は、収益的収入が29,405,877,108円で、対前年度295,268,526円（1.0%）の減少となった。これは、他会計負担金が208,270,283円（2.7%）増加したものの、下水道使用料が220,627,784円（1.5%）、他会計補助金が236,219,784円（39.8%）減少したことなどが主な要因である。

一方、収益的支出は、人件費が34,537,980円（1.6%）、支払利息が381,374,492円（7.1%）減少したものの、今池水みらいセンターにおける堺市公共下水道管破損事故などにより、施設修繕費が223,784,121円（69.9%）、委託料が166,180,153円（5.9%）増加し、固定資産撤去費が56,087,000円、特別損失において固定資産売却損が67,880,478円皆増したことなどから、対前年度157,847,889円（0.6%）増加の28,155,377,379円となった。

この結果、本年度の経営成績をあらわす収益的収支差引では、1,250,499,729円の純利益を計上することとなり、前年度繰越欠損金3,605,248,390円を加えた当年度未処理欠損金は2,354,748,661円となった。

事業セグメント別では、汚水処理事業が1,663,341,044円、雨水処理事業等が67,880,478円の経常利益となった。

今後とも、効率化を一層すすめ、将来にわたり安定した下水道事業の経営をめざしていくものである。

(2) 議会議決事項

議案番号	件名	提出年月日	議決年月日
議案第67号	堺市下水道条例の一部を改正する条例	平成年月日 29.6.2	平成年月日 29.6.26
報告第9号	平成28年度堺市下水道事業会計の建設改良費予算繰越の報告について	29.6.2	—
議案第97号	平成28年度堺市下水道事業会計決算の認定について	29.8.14	29.9.8
議案第10号	平成30年度堺市下水道事業会計予算	30.2.23	30.3.28
議案第34号	堺市環境整備資金貸付基金条例を廃止する条例	30.2.23	30.3.28
議案第65号	平成29年度堺市下水道事業会計補正予算(第1号)	30.2.23	30.3.28

(3) 行政官庁許認可事項

許認可年月日	番 号	申請先	件 名	許 認 可 額	備 考
平成29年 7月25日	下第1372号	大阪府知事	堺市大和川 下流西部流 域関連公共 下水道事業 計 画 変 更		事業計画区域の拡大、 雨水計画の見直し、処 理区分の変更、主要な 管渠における腐食する おそれの大きい箇所を 点検するためのマン ホールの数、点検方法 及び頻度を追記
平成29年 7月25日	下第1374号	大阪府知事	堺市南大阪 湾岸北部流 域関連公共 下水道事業 計 画 変 更		下水道法改正に伴う様 式の変更
平成29年 9月28日	総財準 第86号	総務大臣	下 水 道 業 起 債 同 意	公共下水道事業 7,428,500千円 流域下水道事業 16,900千円 資本費平準化債 4,959,000千円	財務省 7,245,400千円 銀行等 5,159,000千円
平成30年 3月29日	国近整都整 第164号	国 土 省 交 通 地 方 近 畿 地 方 整 備 局 長	堺 市 公 共 下 水 道 事 業 計 画 変 更		事業期間の延伸、処理 場・ポンプ場における 主要な施設の変更、事 業計画区域の拡大

(4) 職員に関する事項

平成30年3月31日現在における職員は、次のとおりである。

(単位 人)

部課名	職名	事務職員	技術職員	合計
上下水道局				
経営企画室		2	6	8
	経営企画担当課長			
	事業計画担当課長		1	1
	危機管理担当課長			
	室計	2	7	9
総務部			(1)	(1)
			1	1
	総務課	3		3
	経理課	7		7
	営業課	5		5
	給排水設備課	(1)	(3)	(4)
		15	15	30
	部計	(1)	(4)	(5)
		30	16	46
下水道部			6	6
	下水道事業調整課		(1)	(1)
		3	18	21
	下水道管路課	(1)	(5)	(6)
		3	22	25
	下水道サービスセンター		(9)	(9)
		3	34	37
	下水道建設課		(3)	(3)
			24	24
	下水道施設課	(1)	(8)	(9)
		1	23	24
	三宝水再生センター	(1)	(32)	(33)
		2	73	75
	下水道水質管理課		(5)	(5)
			19	19
	部計	(3)	(63)	(66)
		12	219	231
合計		(4)	(67)	(71)
		44	242	286

(平成30年3月31日付退職者を含む。)

()内は、再任用職員で一般職の職員の内数。

2 工 事

(1) 建設改良工事の概況

ア 管きょ布設事業

工 事 名	施 行 内 容	執行額 (円)	備 考
堺市公共下水道出島バイパス線 建設工事	管渠施設 (推進) 一式 管渠施設 (シールド) 一式 人孔施設 一式	1,958,880,000	
堺市公共下水道百舌鳥深井汚水線 建設工事	管渠施設 (シールド) 一式 人孔施設 一式	857,420,000	
東雲東町下水管布設工事 (28-1)	φ 300 ~ 1800 mm L = 708.90 m	490,651,559	
平成29年度堺市公共下水道根幹 的施設復旧工事その2	管渠施設 一式	243,600,000	未竣工
常盤町外マンホールポンプ設備更 新工事	マンホールポンプ機械設備更新工事 一式 マンホールポンプ電気設備更新工事 一式	50,470,560	
百舌鳥梅町外マンホールポンプ設 備更新工事	マンホールポンプ機械設備更新工事 一式 マンホールポンプ電気設備更新工事 一式	49,318,200	
三国向陵幹線水位計設置工事	下水幹線水位計測装置設置工事 一式	39,619,800	
平成29年度堺市公共下水道百舌 鳥深井汚水線建設工事	人孔施設 一式	31,000,000	未竣工
新金岡町2丁下水管改築工事 (29-21)	φ 800 mm L = 148.17 m	27,471,960	
マンホール型防災トイレ設置工事 (29-1)	φ 200 mm L = 119.45 m マンホール型防災トイレ設置工 2か所	24,384,240	
泉北処理区外下水管布設工事	φ 150 ~ 700 mm L = 3226.92 m	410,615,787	8件
設計・調査業務		327,935,609	30件
道路舗装復旧工事		320,666,040	6件
地下埋設物等支障物件移設負担金		62,925,092	19件
用地補償費		10,801,429	3件
工事監理業務		18,252,000	1件
その他工事		106,053,542	78件
合 計		5,030,065,818	

イ ポンプ場築造事業

工 事 名	施 行 内 容	執行額 (円)	備 考
平成29年度堺市公共下水道古川下水ポンプ場建設工事	管理施設 一式 沈砂池施設 一式 雨水ポンプ施設 一式 汚水ポンプ施設 一式	2,730,000,000	未竣工
平成26年度堺市公共下水道古川下水ポンプ場建設工事	管理施設 一式 沈砂池施設 一式 雨水ポンプ施設 一式 汚水ポンプ施設 一式	2,450,000,000	未竣工
堅川下水ポンプ場ほか耐震補強工事	建築改修工事 一式 建築電気設備工事 一式 建築機械設備工事 一式	5,909,480	
設計・調査業務		27,316,000	2件
工事監理業務		1,055,160	1件
その他工事		626,400	1件
合 計		5,214,907,040	

ウ 処理場築造事業

工 事 名	施 行 内 容	執行額 (円)	備 考
泉北水再生センター1系最初沈殿池設備更新工事	最初沈殿池設備更新工事 一式 電気設備工事 一式	160,000,000	未竣工
泉北水再生センター1系反応槽設備更新工事	反応槽設備更新工事 一式	131,600,000	未竣工
三宝水再生センター1系最初沈殿池防食外工事	劣化部除去工 一式 断面修復工 一式 防食被覆工 一式 附帯工 一式	103,420,000	未竣工
泉北水再生センター1系機械棟耐震補強工事	建築改修工事 一式 建築電気設備工事 一式 建築機械設備工事 一式 機械設備移設復旧工事 一式 電気設備移設復旧工事 一式	78,300,000	未竣工
平成29年度堺市公共下水道三宝水再生センター建設工事	場内整備 一式	68,000,000	未竣工
三宝水再生センター総合管理棟受変電設備増設工事	受変電設備 一式 機能増設 一式	57,729,240	

工 事 名	施 行 内 容	執行額（円）	備 考
石津下水処理場1系反応槽設備更新工事	反応槽設備更新工事 一式	50,947,320	
泉北水再生センター2系沈砂池流入水質測定装置外設置工事	水質測定装置設置工事 一式 ポンプ井攪拌機設置工事 一式	32,715,360	
設計・調査業務		50,016,800	11件
その他工事		2,797,092	2件
合 計		735,525,812	

(2) 保存工事の概況

区 分	管 き よ 等	ポ ン プ 場	下 水 処 理 場	し尿処理施設
施行件数	163件	36件	50件	4件

3 業 務

(1) 業務量

ア 普及の状況

事 項	年 度 別	本 年 度	前 年 度	比 較	
				増 減	比 率
行 政 区 域 内 人 口		838,936 人	842,545 人	△3,609 人	△0.4%
公 示 区 域 内 人 口		822,815 人	825,575 人	△2,760 人	△0.3%
下 水 道 処 理 人 口 普 及 率		98.1 %	98.0 %	0.1 點	—
公 示 区 域 面 積		10,101 ha	10,079 ha	22 ha	0.2%
水 洗 化 人 口		778,641 人	778,776 人	△135人	0.0%
水 洗 化 率		94.6 %	94.3 %	0.3 點	—

イ 管きょ延長

事 項	年 度 別	本 年 度	前 年 度	比 較	
				増 減	比 率
下 水 管 布 設 延 長		km 3,089	km 3,081	km 8	% 0.3
内 訳	汚 水 管	1,719	1,715	4	0.2
	雨 水 管	1,029	1,025	4	0.4
	合 流 管	341	341	0	0.0

ウ 処理水量

事 項	年 度 別	本 年 度	前 年 度	比 較		
				増 減	比 率	
処 理 水 量	単 独 公 共 道 下 水 道	m ³ 79,998,814	m ³ 79,225,065	m ³ 773,749	% 1.0	
	流 域 関 連 公 共 下 水 道	23,118,724	23,028,283	90,441	0.4	
	計	103,117,538	102,253,348	864,190	0.8	
内 訳	汚 水 処 理 水 量	単 独 公 共 道 下 水 道	74,954,841	76,015,293	△1,060,452	△1.4
		流 域 関 連 公 共 下 水 道	22,684,609	22,624,411	60,198	0.3
		計	97,639,450	98,639,704	△1,000,254	△1.0
内 訳	雨 水 処 理 水 量	単 独 公 共 道 下 水 道	5,043,973	3,209,772	1,834,201	57.1
		流 域 関 連 公 共 下 水 道	434,115	403,872	30,243	7.5
		計	5,478,088	3,613,644	1,864,444	51.6

エ 有収水量

事 項	年 度 別	本 年 度	前 年 度	比 較	
				増 減	比 率
一 般 汚 水		m ³ 82,140,399	m ³ 82,550,059	m ³ △409,660	% △0.5
浴 場 汚 水		427,216	448,633	△21,417	△4.8
計		82,567,615	82,998,692	△431,077	△0.5

オ し尿処理

事 項	年 度 別	本 年 度	前 年 度	比 較	
				増 減	比 率
し 尿 処 理 量		kl 44,461	kl 45,303	kl △842	% △1.9
内 訳	し 尿	24,607	25,916	△1,309	△5.1
	浄 化 槽 汚 泥	19,854	19,387	467	2.4

浄化ステーションから泉北水再生センターへのし尿及び浄化槽汚泥の流入量を含む。

(2) 事業収入に関する事項

年度別 区分	本 年 度		前 年 度		差 引 増△減
	金 額	構成比	金 額	構成比	
営 業 収 益	円	%	円	%	円
下水道使用料	14,759,318,679	50.2	14,979,946,463	50.4	△220,627,784
他会計負担金	7,787,398,365	26.5	7,579,128,082	25.5	208,270,283
そ の 他	216,626,945	0.7	226,953,095	0.8	△10,326,150
営 業 外 収 益					
他会計補助金	357,085,865	1.2	593,305,649	2.0	△236,219,784
長期前受金戻入	5,905,883,484	20.1	5,913,401,103	19.9	△7,517,619
そ の 他	345,772,783	1.2	295,229,045	1.0	50,543,738
特 別 利 益					
固定資産売却益	0	0.0	1,875,066	0.0	△1,875,066
過年度損益修正益	901,987	0.0	87,409,131	0.3	△86,507,144
そ の 他	32,889,000	0.1	23,898,000	0.1	8,991,000
計	29,405,877,108	100.0	29,701,145,634	100.0	△295,268,526

(3) 事業費に関する事項

年度別 区分	本 年 度		前 年 度		差 引 増△減
	金 額	構成比	金 額	構成比	
営 業 費 用	円	%	円	%	円
人 件 費	1,716,846,220	6.1	1,775,796,200	6.3	△58,949,980
動 力 費	657,488,228	2.3	643,543,556	2.3	13,944,672
委 託 料	2,973,029,206	10.6	2,806,849,053	10.0	166,180,153
施 設 修 繕 費	543,969,786	1.9	320,185,665	1.2	223,784,121
減 価 償 却 費	15,078,313,940	53.6	15,073,477,346	53.8	4,836,594
そ の 他	1,577,899,287	5.6	1,508,151,826	5.4	69,747,461
営 業 外 費 用					
支 払 利 息	4,982,622,064	17.7	5,363,996,556	19.2	△381,374,492
そ の 他	110,695,868	0.4	85,721,306	0.3	24,974,562
特 別 損 失					
過年度損益修正損	10,120,302	0.0	7,707,982	0.0	2,412,320
人 件 費	436,512,000	1.6	412,100,000	1.5	24,412,000
そ の 他	67,880,478	0.2	0	0.0	67,880,478
計	28,155,377,379	100.0	27,997,529,490	100.0	157,847,889

(4) 資本的収入に関する事項

年度別 区 分	本 年 度		前 年 度		差 引 増△減
	金 額	構成比	金 額	構成比	
	円	%	円	%	円
企 業 債	11,850,200,000	69.8	11,518,800,000	65.4	331,400,000
国 庫 補 助 金	4,344,811,500	25.6	4,427,811,500	25.2	△83,000,000
受 益 者 負 担 金	34,378,400	0.2	50,005,210	0.3	△15,626,810
他 会 計 出 資 金	635,259,405	3.7	698,763,772	4.0	△63,504,367
そ の 他	113,930,066	0.7	902,332,612	5.1	△788,402,546
計	16,978,579,371	100.0	17,597,713,094	100.0	△619,133,723

(5) 資本的支出に関する事項

年度別 区 分	本 年 度		前 年 度		差 引 増△減
	金 額	構成比	金 額	構成比	
	円	%	円	%	円
人 件 費	372,266,295	1.4	404,732,716	1.5	△32,466,421
施 設 工 事 費	10,160,469,454	38.0	9,866,861,032	36.3	293,608,422
固 定 資 産 購 入 費	30,558,007	0.1	25,256,643	0.1	5,301,364
企 業 債 償 還 金	15,784,683,164	59.1	16,306,033,269	60.0	△521,350,105
そ の 他	374,351,410	1.4	566,373,202	2.1	△192,021,792
計	26,722,328,330	100.0	27,169,256,862	100.0	△446,928,532

4 会 計

(1) 重要契約の要旨

ア 工事請負契約

(契約金額 20,000千円以上)

契約年月日	契約金額	契 約 の 内 容	契約の相手方
平成年月日	円		
29. 5. 16	23,713,560	マンホール型防災トイレ設置工事(29-1)	大一建設
29. 5. 22	57,647,160	三宝水再生センター総合管理棟受変電設備増設工事	東芝プラントシステム(株)
29. 6. 9	127,531,800	泉北水再生センター1系機械棟耐震補強工事	(株)橋爪工務店
29. 6. 14	49,582,800	常磐町外マンホールポンプ設備更新工事	クボタ機工(株)
29. 7. 18	39,619,800	三国向陵幹線水位計設置工事	(株)R a i n g
29. 7. 18	31,937,760	泉北水再生センター2系沈砂池流入水質測定装置外設置工事	(株)R a i n g
29. 8. 18	48,384,000	百舌鳥梅町外マンホールポンプ設備更新工事	新明和アクアテクサービス(株)
29. 8. 21	39,960,000	三宝水再生センター高段ポンプ棟No. 4汚水ポンプ修理工事	(株)西島製作所
29. 8. 21	51,302,160	神野町外下水管布設工事(29-1)	(株)オー・エム・ティ
29. 9. 5	132,050,520	三宝水再生センター1系最初沈殿池防食外工事(平成29年度)	(株)向山組
29. 10. 16	27,204,120	新金岡町2丁下水管改築工事(29-21)	世和建設(株)
29. 10. 16	51,844,320	上野芝向ヶ丘町外下水管布設工事(29-1)	関西グランドテック(株)
29. 11. 14	230,569,200	高須町外下水管耐震化工事(29-1)	(株)五大コーポレーション
29. 11. 20	329,184,000	泉北水再生センター1系反応槽設備更新工事	住友重機械エンバイロメント・昭和汽力建設工事共同企業体
29. 11. 20	577,584,000	泉北水再生センター1系最初沈殿池設備更新工事	三菱化工機・ティアイテクノ建設工事共同企業体
29. 12. 14	71,370,720	堀上緑町外下水管改築工事(29-2)	(株)荒木建設
29. 12. 27	873,838,800	出島線下水管布設工事(29-1)	日野・日英建設工事共同企業体
29. 12. 27	115,367,760	七道西町外下水管耐震化工事(29-1)	新創建設(株)
30. 1. 29	184,248,000	畑外下水管布設工事(29-1)	久栄・二京建設工事共同企業体
30. 2. 27	165,274,560	浅香山町外下水管布設工事(29-1)	(株)トキト
30. 3. 15	43,527,240	深井中町外水路整備工事(29-1)(その2)	日本品質(株)
30. 3. 19	31,847,040	深井中町下水管布設工事(29-1)(その2)	(株)豊国道路

(2) 企業債の概況

ア 企業債

借入先	前年度末残高	本年度借入高	本年度償還高	本年度末残高
	円	円	円	円
財務省	143,127,186,381	7,015,400,000	6,357,426,228	143,785,160,153
郵便貯金・簡易 生命保険管理機構	26,823,188,374	0	2,409,145,793	24,414,042,581
地方公共団体 金融機構	69,734,638,819	0	4,830,015,681	64,904,623,138
三菱東京UFJ銀行	6,604,862,000	0	961,064,000	5,643,798,000
三井住友銀行	2,481,200,000	0	262,000,000	2,219,200,000
新生銀行	1,958,400,000	0	183,600,000	1,774,800,000
紀陽銀行	3,553,116,000	0	259,746,000	3,293,370,000
ゆうちょ銀行	0	4,834,800,000	0	4,834,800,000
大阪信用金庫	3,995,544,000	0	187,944,000	3,807,600,000
大阪南農業協同組合	1,546,257,806	0	333,741,462	1,212,516,344
計	259,824,393,380	11,850,200,000	15,784,683,164	255,889,910,216

イ 一時借入金

前年度末残高	借入残高最高額	本年度末残高
円	円	円
0	4,000,000,000	0

平成29年度 堺市下水道事業キャッシュ・フロー計算書

(平成29年4月1日から平成30年3月31日まで)

(単位 円)

1	業務活動によるキャッシュ・フロー	
	当年度純利益	1,250,499,729
	減価償却費	15,078,313,940
	固定資産除却費	66,813,853
	退職給付引当金の増減額 (△は減少)	392,836,000
	賞与引当金の増減額 (△は減少)	△1,276,000
	法定福利費引当金の増減額 (△は減少)	△256,000
	修繕引当金の増減額 (△は減少)	△26,891,000
	貸倒引当金の増減額 (△は減少)	△942,000
	長期前受金戻入額	△5,905,883,484
	受取利息及び受取配当金	△10,323,076
	支払利息	4,982,622,064
	有形固定資産売却損益 (△は益)	67,880,478
	未収金の増減額 (△は増加)	490,782,183
	未払金の増減額 (△は減少)	△195,139,984
	預り金の増減額 (△は減少)	△16,841,901
	小計	16,172,194,802
	利息及び配当金の受取額	10,323,076
	利息の支払額	△4,616,929,530
	業務活動によるキャッシュ・フロー	11,565,588,348
2	投資活動によるキャッシュ・フロー	
	有形固定資産の取得による支出	△10,191,300,705
	有形固定資産の売却による収入	16,256,731
	無形固定資産の取得による支出	△289,456,734
	国庫補助金による収入	4,022,973,622
	工事負担金等による収入	60,189,592
	その他投資活動による支出	△12,600
	投資活動によるキャッシュ・フロー	△6,381,350,094
3	財務活動によるキャッシュ・フロー	
	一時借入による収入	4,000,000,000
	一時借入金返済による支出	△4,000,000,000
	建設改良費等の財源に充てるための企業債による収入	11,850,200,000
	建設改良費等の財源に充てるための企業債の償還による支出	△14,503,012,722
	建設改良費等の財源に充てるための他会計借入金の返済による支出	△43,000,000
	他会計からの出資による収入	635,259,405
	その他財務活動による支出	△4,214,844
	財務活動によるキャッシュ・フロー	△2,064,768,161
	資金増加額 (又は減少額)	3,119,470,093
	資金期首残高	5,311,155,234
	資金期末残高	8,430,625,327

収 益 費 用 明 細 書

収 益

款	項	目	節	金 額	備 考	
1 下水道事業 収 益				円		
				29,405,877,108		
		1 営業収益		22,763,343,989		
		1 下水道使用料		14,759,318,679		
			1 下水道使用料	14,759,318,679		
		2 他会計負担金		7,787,398,365		
			1 一般会計負担金	7,787,398,365		
		3 負 担 金		197,236,162		
			1 下水処理負担金	85,550,038		
			2 し尿処理負担金	111,348,487		
			3 その他負担金	337,637		
		4 そ の 他 営 業 収 益		19,390,783		
			1 手 数 料	590,372		
			2 その他営業収益	18,800,411		
		2 営業外収益			6,608,742,132	
		1 受取利息及び 配 当 金			10,323,076	
			1 預 金 利 息		10,311,697	
			2 基 金 利 息		11,379	
		2 他会計補助金			357,085,865	
			1 一般会計補助金		357,085,865	
	3 補 助 金			57,773,500		
		1 国庫補助金		57,773,500		

款	項	目	節	金額	備考
		4 長期前受金戻入		円 5,905,883,484	
			1 国庫補助金	3,567,274,141	
			2 府補助金	74,285,280	
			3 工事負担金	764,527,329	
			4 受贈財産評価額	1,320,903,927	
			5 受益者負担金	178,892,807	
		5 雑収益		277,676,207	
			1 賃貸料	1,955,968	
			2 受取損害賠償金	227,652	
			3 その他雑収益	275,492,587	
	3 特別利益			33,790,987	
		1 過年度損益 修正益		901,987	
			1 過年度損益 修正益	901,987	
		2 その他利益		32,889,000	
			1 退職給付引当金 戻入益	32,889,000	
収益合計				29,405,877,108	

費 用

款	項	目	節	金 額	備 考
1 下水道事業 費				円 28,155,377,379	
	1 営業費用			22,547,546,667	
		1 管 ぎ よ 費		1,370,923,507	
			2 給 料	264,251,397	予算額 271,375,000円
			3 手 当 等	174,478,019	予算額 175,130,000円
			4 法 定 福 利 費	89,555,149	予算額 90,646,000円
			6 賃 金	4,335,507	
			7 旅 費	542,885	
			8 被 服 費	264,914	
			10 報 償 費	71,400	
			15 備 消 品 費	1,905,493	
			17 動 力 費	35,790,367	
			19 光 熱 水 費	4,663,235	
			20 燃 料 費	1,718,256	
			21 印 刷 製 本 費	383,758	
			22 通 信 運 搬 費	5,084,049	
			23 賃 借 料	1,717,536	
			26 負 担 金	2,232,962	
			28 委 託 料	410,386,282	
			30 修 繕 費	997,611	
			31 施 設 修 繕 費	259,259	
		32 管 ぎ よ 修 繕 費	361,710,428		
		40 賞 与 引 当 金 繰 入 額	8,883,000	予算額 9,529,000円	
		41 法 定 福 利 費 引 当 金 繰 入 額	1,692,000	予算額 1,900,000円	

款	項	目	節	金額	備考
		2 ポンプ場費		円 536,219,184	
			2 給料	101,752,551	予算額 104,009,000円
			3 手当等	60,511,516	予算額 62,569,000円
			4 法定福利費	32,183,590	予算額 33,206,000円
			6 賃金	2,785,859	
			7 旅費	45,404	
			8 被服費	129,259	
			15 備用品費	1,612,054	
			17 動力費	106,482,039	
			18 薬品費	3,815,649	
			19 光熱水費	170,122	
			20 燃料費	249,308	
			22 通信運搬費	3,597,080	
			23 賃借料	102,700	
			28 委託料	163,500,882	
			29 手数料	163,147	
			30 修繕費	293,600	
			31 施設修繕費	54,363,424	
			40 賞与引当金繰入額	3,764,000	予算額 3,824,000円
			41 法定福利費引当金繰入額	697,000	予算額 743,000円
		3 処理場費		3,286,892,117	
			2 給料	112,746,365	予算額 119,052,000円
			3 手当等	62,610,128	予算額 63,098,000円
			4 法定福利費	35,175,522	予算額 37,376,000円
			7 旅費	118,551	

款	項	目	節	金額	備考
				円	
			8 被服費	111,113	
			10 報償費	20,400	
			15 備用品費	8,125,064	
			17 動力費	515,215,822	
			18 薬品費	46,171,344	
			19 光熱水費	1,162,312	
			20 燃料費	563,531	
			21 印刷製本費	778	
			22 通信運搬費	841,342	
			23 賃借料	58,021	
			25 租税公課費	700	
			28 委託料	2,365,522,989	
			29 手数料	98,892	
			30 修繕費	830,585	
			31 施設修繕費	125,920,658	
			40 賞与引当金額繰入	9,788,000	予算額 9,788,000円
			41 法定福利費引当金額繰入	1,810,000	予算額 1,810,000円
		4 水質検査費		49,655,462	
			2 給料	20,935,636	予算額 22,125,000円
			3 手当等	12,458,259	予算額 13,392,000円
			4 法定福利費	6,681,218	予算額 8,289,000円
			6 賃金	172,358	
			7 旅費	46,689	
			15 備用品費	2,350,780	
			20 燃料費	38,144	

款	項	目	節	金額	備考
				円	
			28 委託料	4,703,638	
			29 手数料	3,000	
			30 修繕費	148,740	
			40 賞与引当金額 繰入	1,786,000	予算額 3,236,000円
			41 法定福利費引当 金額 繰入	331,000	予算額 612,000円
		5 水質規制費		76,281,641	
			2 給料	35,006,229	予算額 35,632,000円
			3 手当等	21,390,766	予算額 22,548,000円
			4 法定福利費	11,868,555	予算額 11,869,000円
			7 旅費	75,310	
			8 被服費	89,769	
			15 備用品費	227,649	
			20 燃料費	202,307	
			22 通信運搬費	278,531	
			23 賃借料	38,070	
			28 委託料	6,996,945	
			30 修繕費	107,510	
		6 普及促進費		295,276,616	
			2 給料	125,361,000	予算額 129,354,000円
			3 手当等	72,361,560	予算額 75,570,000円
			4 法定福利費	41,803,917	予算額 43,259,000円
			7 旅費	75,054	
			8 被服費	32,966	
			15 備用品費	602,704	
			20 燃料費	222,660	

款	項	目	節	金額	備考
				円	
			21 印刷製本費	104,075	
			22 通信運搬費	280,545	
			23 賃借料	109,424	
			26 負担金	14,760,000	
			28 委託料	5,584,776	
			30 修繕費	201,935	
			39 補助金	24,094,000	
			40 賞与引当金額 繰入	8,110,000	予算額 9,051,000円
			41 法定福利費引当 金額	1,572,000	予算額 1,795,000円
		7 環境整備資金 貸付事業費		10,267,975	
			2 給料	4,656,492	予算額 6,547,000円
			3 手当等	2,655,737	予算額 3,701,000円
			4 法定福利費	1,595,126	予算額 2,277,000円
			22 通信運搬費	13,319	
			26 負担金	77,477	
			28 委託料	813,600	
			39 補助金	456,224	
		8 業務費		471,013,487	
			2 給料	20,955,600	予算額 25,147,000円
			3 手当等	10,255,552	予算額 13,564,000円
			4 法定福利費	6,533,399	予算額 8,040,000円
			7 旅費	11,578	
			15 備用品費	159,410	
			22 通信運搬費	196,103	
			26 負担金	429,781,029	

款	項	目	節	金額	備考
				円	
			28 委託料	38,102	
			29 手数料	99,714	
			40 賞与引当金額 繰入	2,500,000	予算額 3,775,000円
			41 法定福利費引当金額 繰入	483,000	予算額 733,000円
		9 総係費		477,132,183	
			2 給料	82,908,782	予算額 87,004,000円
			3 手当等	51,439,163	予算額 53,640,000円
			4 法定福利費	35,937,892	予算額 38,221,000円
			5 退職給付費	105,369,779	実支出額 36,473,229円 引当計上額 68,896,550円 予算額 141,290,000円
			6 賃金	2,579,611	
			7 旅費	3,676,345	
			10 報償費	3,404	
			11 厚生費	2,035,039	
			12 研修費	3,046,478	
			14 広告料	2,055,156	
			15 備用品費	3,645,029	
			19 光熱水費	97,387	
			21 印刷製本費	20,741	
			22 通信運搬費	2,905,238	
			23 賃借料	507,854	
			24 保険料	9,301,880	
			25 租税公課費	199,000	
			26 負担金	122,762,884	
			27 会費負担金	2,818,618	
			28 委託料	5,636,728	

款	項	目	節	金額	備考
				円	
			29 手数料	47,063	
			39 補助金	3,832,716	
			40 賞与引当金額 繰入	8,239,000	予算額 8,824,000円
			41 法定福利費引当 金額 繰入	1,584,000	予算額 1,694,000円
			42 貸倒引当金額 繰入	25,727,996	
			43 貸倒損失	754,400	
		10 維持管理 負担金		696,252,096	
			1 大和川流域 下水道負担金	677,953,125	
			2 湾岸北部流域 下水道負担金	15,936,056	
			3 その他維持 管理負担金	2,362,915	
		11 し尿処理費		76,417,606	
			2 給料	29,768,936	予算額 31,571,000円
			3 手当等	21,903,568	予算額 22,294,000円
			4 法定福利費	10,495,817	予算額 10,496,000円
			6 賃金	1,833,105	
			7 旅費	1,918	
			8 被服費	36,667	
			15 備用品費	133,069	
			19 光熱水費	158,285	
			22 通信運搬費	68,000	
			25 租税公課費	419,900	
			28 委託料	9,845,264	
			30 修繕費	37,060	
			31 施設修繕費	1,716,017	
		12 減価償却費		15,078,313,940	

款	項	目	節	金額	備考
				円	
			1 有形固定資産減価償却費	14,697,880,036	
			2 無形固定資産減価償却費	380,433,904	
		13 資産減耗費		122,900,853	
			1 固定資産除却費	66,813,853	
			2 固定資産撤去費	56,087,000	
	2 営業外費用			5,093,317,932	
		1 支払利息及び企業債取扱諸費		4,982,622,064	
			1 企業債利息	4,956,754,266	
			2 長期借入金利息	2,241,662	
			3 一時借入金利息	23,626,136	
		2 補償補填及び賠償金		55,823	
			1 補償補填及び賠償金	55,823	
		3 雑支出		110,640,045	
			1 その他雑支出	110,640,045	
	3 特別損失			514,512,780	
		1 過年度損益修正損		10,120,302	
			1 過年度損益修正損	10,120,302	
		2 固定資産売却損		67,880,478	
			1 固定資産売却損	67,880,478	
		3 その他特別損失		436,512,000	
			1 退職給付引当金繰入額	436,512,000	予算額 437,100,000円
	費用合計			28,155,377,379	

固 定 資 産

(1) 有形固定資産明細書

資産の種類	年度当初現在高	当年度増加額	当年度減少額	年度末現在高
	円	円	円	円
土地	32,655,725,389	47,577,405	95,692,193	32,607,610,601
建物	19,149,983,986	30,017,913	2,902,244	19,177,099,655
構築物	568,714,186,321	2,113,928,881	76,911,966	570,751,203,236
機械及び装置	72,878,852,123	411,265,963	217,818,944	73,072,299,142
車両運搬具	35,833,250	2,427,054	2,030,440	36,229,864
工具器具	130,273,324	19,540,453	8,341,419	141,472,358
リース資産	19,105,072	623	0	19,105,695
建設仮勘定	16,009,095,130	10,574,905,612	1,716,967,298	24,867,033,444
計	709,593,054,595	13,199,663,904	2,120,664,504	720,672,053,995

(2) 無形固定資産明細書

資産の種類	年度当初現在高	当年度増加額	当年度減少額
	円	円	円
地上権	11,010,176	0	0
施設利用権	10,127,333,869	284,587,433	0
電話加入権	5,656,100	0	0
庁舎利用権	336,602,603	0	0
ソフトウェア	34,678,107	8,505,000	0
計	10,515,280,855	293,092,433	0

(3) 投資その他の資産明細書

資産の種類	年度当初現在高	当年度増加額
	円	円
基金	334,175,012	379,270

明 細 書

減 価 償 却 累 計 額			年度末償却未済高	備 考
当年度増加額	当年度減少額	累 計		
円 0	円 0	円 0	円 32,607,610,601	
581,372,752	1,379,144	8,065,018,033	11,112,081,622	
11,142,128,423	42,433,801	191,424,017,176	379,327,186,060	
2,959,816,948	187,703,214	35,800,865,617	37,271,433,525	
2,147,463	1,928,917	29,469,473	6,760,391	
8,199,222	7,746,084	101,775,242	39,697,116	
4,215,228	0	11,728,283	7,377,412	
0	0	0	24,867,033,444	
14,697,880,036	241,191,160	235,432,873,824	485,239,180,171	

当年度減価償却高	年度末現在高	備 考
円 3,575,822	円 7,434,354	
357,086,561	10,054,834,741	
0	5,656,100	
9,450,059	327,152,544	
10,321,462	32,861,645	
380,433,904	10,427,939,384	

当年度減少額	年度末現在高	備 考
円 366,670	円 334,187,612	

企 業 債

種 類	発行年月日	発行総額	償 還 高	
			当年度償還高	償還高累計
	昭和・平成年月日	円	円	円
公共下水道事業債	63.5.26	348,100,000	23,219,327	348,100,000
公共下水道事業債	1.3.27	2,109,200,000	134,735,548	1,967,850,544
公共下水道事業債	1.3.27	133,200,000	8,508,807	124,273,513
公共下水道事業債	1.3.27	550,700,000	35,178,678	513,794,469
公共下水道事業債	1.3.27	695,000,000	44,396,551	648,424,108
公共下水道事業債	1.3.27	39,294,000	2,510,098	36,660,686
公共下水道事業債	1.3.31	1,456,000,000	93,009,178	1,358,425,182
公共下水道事業債	1.3.31	68,000,000	4,343,836	63,442,934
公共下水道事業債	1.5.26	254,000,000	16,225,502	236,978,019
公共下水道事業債	2.2.22	79,900,000	2,999,646	79,900,000
公共下水道事業債	4.3.25	2,497,800,000	143,015,126	1,841,428,293
公共下水道事業債	4.3.25	624,900,000	35,779,548	460,688,823
公共下水道事業債	4.3.31	2,578,900,000	147,658,624	1,901,216,841
公共下水道事業債	4.5.27	331,800,000	18,997,685	244,609,619
公共下水道事業債	4.5.28	2,644,900,000	176,927,563	2,260,334,424
公共下水道事業債	4.5.28	30,400,000	2,033,573	25,979,874
公共下水道事業債	4.5.28	136,700,000	9,114,889	116,902,674
公共下水道事業債	4.7.24	613,315,000	35,116,231	452,148,129
公共下水道事業債	5.3.25	1,053,300,000	54,418,037	742,672,018
公共下水道事業債	5.3.25	758,500,000	39,187,393	534,811,286
公共下水道事業債	5.3.31	3,837,400,000	198,256,693	2,705,714,994
公共下水道事業債	5.5.20	353,000,000	20,984,636	284,140,698
公共下水道事業債	5.5.20	3,895,000,000	231,544,355	3,135,206,877
公共下水道事業債	5.5.20	42,500,000	2,526,479	34,209,575
公共下水道事業債	5.5.20	151,400,000	9,000,210	121,866,579
公共下水道事業債	5.5.28	395,800,000	20,448,741	279,074,894
公共下水道事業債	5.5.28	53,600,000	3,186,336	43,144,309
公共下水道事業債	5.5.28	131,200,000	7,776,211	105,708,338
公共下水道事業債	5.8.20	193,915,000	10,249,281	134,519,652

明 細 書

未償還残高	発行価額	利率	償還終期	備考
円	円	%	平成年月日	
0	348,100,000	4.8000	30.3.25	財務省
141,349,456	2,109,200,000	4.8500	31.3.25	財務省
8,926,487	133,200,000	4.8500	31.3.25	財務省
36,905,531	550,700,000	4.8500	31.3.25	財務省
46,575,892	695,000,000	4.8500	31.3.25	財務省
2,633,314	39,294,000	4.8500	31.3.25	財務省
97,574,818	1,456,000,000	4.8500	31.3.31	郵便貯金・簡易生命保険管理機構
4,557,066	68,000,000	4.8500	31.3.31	郵便貯金・簡易生命保険管理機構
17,021,981	254,000,000	4.8500	31.3.25	財務省
0	79,900,000	5.5000	29.9.20	地方公共団体金融機構
656,371,707	2,497,800,000	5.5000	34.3.25	財務省
164,211,177	624,900,000	5.5000	34.3.25	財務省
677,683,159	2,578,900,000	5.5000	34.3.31	郵便貯金・簡易生命保険管理機構
87,190,381	331,800,000	5.5000	34.3.25	財務省
384,565,576	2,644,900,000	5.6000	32.3.20	地方公共団体金融機構
4,420,126	30,400,000	5.6000	32.3.20	地方公共団体金融機構
19,797,326	136,700,000	5.5500	32.3.20	地方公共団体金融機構
161,166,871	613,315,000	5.5000	34.3.25	財務省
310,627,982	1,053,300,000	4.4000	35.3.25	財務省
223,688,714	758,500,000	4.4000	35.3.25	財務省
1,131,685,006	3,837,400,000	4.4000	35.3.31	郵便貯金・簡易生命保険管理機構
68,859,302	353,000,000	4.5000	33.3.20	地方公共団体金融機構
759,793,123	3,895,000,000	4.5000	33.3.20	地方公共団体金融機構
8,290,425	42,500,000	4.5000	33.3.20	地方公共団体金融機構
29,533,421	151,400,000	4.5000	33.3.20	地方公共団体金融機構
116,725,106	395,800,000	4.4000	35.3.25	財務省
10,455,691	53,600,000	4.5000	33.3.20	地方公共団体金融機構
25,491,662	131,200,000	4.4500	33.3.20	地方公共団体金融機構
59,395,348	193,915,000	4.9000	35.3.25	財務省

種 類	発行年月日	発行総額	償 還 高	
			当年度償還高	償還高累計
	昭和・平成年月日	円	円	円
公共下水道事業債	6.3.23	2,744,100,000	131,837,574	1,844,603,076
公共下水道事業債	6.3.23	1,441,600,000	69,260,249	969,053,533
公共下水道事業債	6.3.23	18,600,000	1,017,707	14,129,091
公共下水道事業債	6.3.31	6,352,800,000	313,066,895	4,167,038,760
公共下水道事業債	6.5.20	182,500,000	10,325,191	136,397,280
公共下水道事業債	6.5.20	3,433,800,000	194,271,987	2,566,361,529
公共下水道事業債	6.5.30	527,900,000	26,014,987	346,269,323
公共下水道事業債	6.5.30	93,200,000	5,272,919	69,656,036
公共下水道事業債	6.5.30	139,100,000	7,850,059	104,092,694
公共下水道事業債	7.3.27	528,800,000	25,209,662	315,813,132
公共下水道事業債	7.3.27	127,700,000	6,087,886	76,265,768
公共下水道事業債	7.3.27	4,158,400,000	198,244,814	2,483,504,792
公共下水道事業債	7.3.27	700,000	33,371	418,058
公共下水道事業債	7.3.30	135,300,000	7,430,908	92,432,110
公共下水道事業債	7.3.30	767,000,000	42,124,963	523,986,913
公共下水道事業債	7.3.30	300,000	16,477	204,950
公共下水道事業債	7.3.30	11,700,000	642,584	7,993,021
公共下水道事業債	7.3.30	33,700,000	1,847,264	23,059,479
公共下水道事業債	7.3.31	102,100,000	4,867,448	60,976,781
公共下水道事業債	7.3.31	4,965,400,000	236,717,199	2,965,466,211
公共下水道事業債	7.3.31	67,800,000	3,232,253	40,491,925
公共下水道事業債	7.5.22	113,100,000	6,013,657	79,236,236
公共下水道事業債	7.5.22	4,517,700,000	240,211,315	3,165,035,814
公共下水道事業債	7.5.22	363,600,000	19,333,031	254,732,944
公共下水道事業債	7.5.30	262,600,000	12,242,335	162,491,627
公共下水道事業債	7.5.30	71,500,000	3,801,737	50,091,875
公共下水道事業債	7.5.30	68,700,000	3,645,143	48,204,640
公共下水道事業債	7.11.30	172,045,000	7,723,409	105,741,798
公共下水道事業債	8.3.14	773,100,000	34,167,703	457,671,965
公共下水道事業債	8.3.14	26,500,000	1,171,187	15,687,888
公共下水道事業債	8.3.29	7,694,700,000	347,841,071	4,676,096,932
公共下水道事業債	8.3.29	216,400,000	9,782,423	131,507,061

未償還残高	発行価額	利率	償還終期	備考
円	円	%	平成年月日	
899,496,924	2,744,100,000	3.6500	36.3.1	財務省
472,546,467	1,441,600,000	3.6500	36.3.1	財務省
4,470,909	18,600,000	3.7500	34.3.20	地方公共団体金融機構
2,185,761,240	6,352,800,000	4.3000	36.3.31	郵便貯金・簡易生命保険管理機構
46,102,720	182,500,000	4.4000	34.3.20	地方公共団体金融機構
867,438,471	3,433,800,000	4.4000	34.3.20	地方公共団体金融機構
181,630,677	527,900,000	4.3000	36.3.31	郵便貯金・簡易生命保険管理機構
23,543,964	93,200,000	4.4000	34.3.20	地方公共団体金融機構
35,007,306	139,100,000	4.3500	34.3.20	地方公共団体金融機構
212,986,868	528,800,000	4.6500	37.3.1	財務省
51,434,232	127,700,000	4.6500	37.3.1	財務省
1,674,895,208	4,158,400,000	4.6500	37.3.1	財務省
281,942	700,000	4.6500	37.3.1	財務省
42,867,890	135,300,000	4.7500	35.3.20	地方公共団体金融機構
243,013,087	767,000,000	4.7500	35.3.20	地方公共団体金融機構
95,050	300,000	4.7500	35.3.20	地方公共団体金融機構
3,706,979	11,700,000	4.7500	35.3.20	地方公共団体金融機構
10,640,521	33,700,000	4.7000	35.3.20	地方公共団体金融機構
41,123,219	102,100,000	4.6500	37.3.31	郵便貯金・簡易生命保険管理機構
1,999,933,789	4,965,400,000	4.6500	37.3.31	郵便貯金・簡易生命保険管理機構
27,308,075	67,800,000	4.6500	37.3.31	郵便貯金・簡易生命保険管理機構
33,863,764	113,100,000	3.9500	35.3.20	地方公共団体金融機構
1,352,664,186	4,517,700,000	3.9500	35.3.20	地方公共団体金融機構
108,867,056	363,600,000	3.9500	35.3.20	地方公共団体金融機構
100,108,373	262,600,000	3.8500	37.3.31	郵便貯金・簡易生命保険管理機構
21,408,125	71,500,000	3.9500	35.3.20	地方公共団体金融機構
20,495,360	68,700,000	3.9000	35.3.20	地方公共団体金融機構
66,303,202	172,045,000	3.1500	37.9.25	財務省
315,428,035	773,100,000	3.1500	38.3.1	財務省
10,812,112	26,500,000	3.1500	38.3.1	財務省
3,018,603,068	7,694,700,000	3.4000	37.9.30	郵便貯金・簡易生命保険管理機構
84,892,939	216,400,000	3.4000	37.9.30	郵便貯金・簡易生命保険管理機構

種 類	発行年月日	発行総額	償 還 高	
			当年度償還高	償還高累計
	昭和・平成年月日	円	円	円
公共下水道事業債	8.3.29	681,400,000	30,802,878	414,089,236
公共下水道事業債	8.5.16	5,535,000,000	278,320,299	3,649,481,520
公共下水道事業債	8.5.16	475,000,000	23,884,759	313,189,470
公共下水道事業債	8.5.16	94,100,000	4,731,696	62,044,483
公共下水道事業債	8.5.16	79,800,000	4,012,639	52,615,832
公共下水道事業債	8.5.16	226,900,000	11,409,372	149,605,665
公共下水道事業債	9.3.25	4,555,200,000	194,133,205	2,542,214,898
公共下水道事業債	9.3.25	25,000,000	1,065,448	13,952,270
公共下水道事業債	9.3.25	712,530,000	30,366,555	397,656,388
公共下水道事業債	9.3.26	31,000,000	1,483,097	19,355,442
公共下水道事業債	9.3.26	4,454,700,000	213,120,966	2,781,377,298
公共下水道事業債	9.3.26	400,000	19,163	249,238
公共下水道事業債	9.3.26	1,028,900,000	49,291,293	641,103,003
公共下水道事業債	9.3.28	19,100,000	913,779	11,925,451
公共下水道事業債	9.3.31	184,700,000	7,871,533	103,079,358
公共下水道事業債	9.3.31	6,266,700,000	267,073,795	3,497,387,187
公共下水道事業債	9.3.31	955,000,000	40,700,125	532,976,647
公共下水道事業債	9.3.31	633,900,000	27,015,508	353,773,716
公共下水道事業債	9.5.29	352,100,000	14,958,004	198,576,023
公共下水道事業債	9.5.30	106,700,000	5,076,540	67,163,285
公共下水道事業債	9.5.30	61,400,000	2,921,270	38,648,788
公共下水道事業債	10.3.25	12,169,400,000	501,831,325	6,529,923,445
公共下水道事業債	10.3.25	572,030,000	23,588,885	306,942,997
公共下水道事業債	10.3.25	2,308,900,000	106,076,662	1,371,303,767
公共下水道事業債	10.3.25	4,827,100,000	221,544,111	2,873,367,129
公共下水道事業債	10.5.20	355,800,000	14,658,473	191,992,764
公共下水道事業債	10.5.28	78,800,000	3,612,889	47,011,589
公共下水道事業債	10.5.28	108,000,000	4,946,544	64,576,412
公共下水道事業債	11.3.24	2,586,500,000	116,136,363	1,424,501,696
公共下水道事業債	11.3.24	4,534,000,000	203,581,005	2,497,077,398
公共下水道事業債	11.3.25	13,590,200,000	548,835,017	6,731,883,045
公共下水道事業債	11.3.25	942,730,000	38,071,789	466,979,744

未償還残高	発行価額	利率	償還終期	備考
円	円	%	平成年月日	
267,310,764	681,400,000	3.4000	37.9.30	郵便貯金・簡易生命保険管理機構
1,885,518,480	5,535,000,000	3.4500	36.3.20	地方公共団体金融機構
161,810,530	475,000,000	3.4500	36.3.20	地方公共団体金融機構
32,055,517	94,100,000	3.4500	36.3.20	地方公共団体金融機構
27,184,168	79,800,000	3.4500	36.3.20	地方公共団体金融機構
77,294,335	226,900,000	3.4500	36.3.20	地方公共団体金融機構
2,012,985,102	4,555,200,000	2.8000	39.3.1	財務省
11,047,730	25,000,000	2.8000	39.3.1	財務省
314,873,612	712,530,000	2.8000	39.3.1	財務省
11,644,558	31,000,000	2.8500	37.3.20	地方公共団体金融機構
1,673,322,702	4,454,700,000	2.8500	37.3.20	地方公共団体金融機構
150,762	400,000	2.9000	37.3.20	地方公共団体金融機構
387,796,997	1,028,900,000	2.9000	37.3.20	地方公共団体金融機構
7,174,549	19,100,000	2.8500	37.3.20	地方公共団体金融機構
81,620,642	184,700,000	2.8000	39.3.31	郵便貯金・簡易生命保険管理機構
2,769,312,813	6,266,700,000	2.8000	39.3.31	郵便貯金・簡易生命保険管理機構
422,023,353	955,000,000	2.8000	39.3.31	郵便貯金・簡易生命保険管理機構
280,126,284	633,900,000	2.8000	39.3.31	郵便貯金・簡易生命保険管理機構
153,523,977	352,100,000	2.6000	39.3.31	郵便貯金・簡易生命保険管理機構
39,536,715	106,700,000	2.6500	37.3.20	地方公共団体金融機構
22,751,212	61,400,000	2.6500	37.3.20	地方公共団体金融機構
5,639,476,555	12,169,400,000	2.1000	40.3.1	財務省
265,087,003	572,030,000	2.1000	40.3.1	財務省
937,596,233	2,308,900,000	2.2000	38.3.20	地方公共団体金融機構
1,953,732,871	4,827,100,000	2.1500	38.3.20	地方公共団体金融機構
163,807,236	355,800,000	2.0000	40.3.31	郵便貯金・簡易生命保険管理機構
31,788,411	78,800,000	2.1000	38.3.20	地方公共団体金融機構
43,423,588	108,000,000	2.0500	38.3.20	地方公共団体金融機構
1,161,998,304	2,586,500,000	2.1000	39.3.20	地方公共団体金融機構
2,036,922,602	4,534,000,000	2.1000	39.3.20	地方公共団体金融機構
6,858,316,955	13,590,200,000	2.1000	41.3.1	財務省
475,750,256	942,730,000	2.1000	41.3.1	財務省

種 類	発行年月日	発行総額	償 還 高	
			当年度償還高	償還高累計
	昭和・平成年月日	円	円	円
公共下水道事業債	11.5.20	411,400,000	16,612,888	208,832,045
公共下水道事業債	11.5.20	156,000,000	6,980,680	87,211,368
公共下水道事業債	11.5.20	63,000,000	2,817,410	35,307,158
公共下水道事業債	12.3.27	13,521,200,000	535,318,836	6,193,022,981
公共下水道事業債	12.3.30	5,973,000,000	262,621,394	3,038,227,351
公共下水道事業債	12.5.18	284,500,000	11,251,894	129,437,180
公共下水道事業債	12.5.30	140,300,000	6,168,723	71,365,025
公共下水道事業債	13.3.26	12,109,600,000	473,592,491	5,214,073,897
公共下水道事業債	13.3.29	4,908,100,000	212,056,245	2,322,408,751
公共下水道事業債	13.5.8	117,700,000	5,097,067	56,863,285
公共下水道事業債	13.5.18	240,700,000	9,413,500	103,639,062
公共下水道事業債	14.3.25	10,247,300,000	387,500,807	3,829,947,154
公共下水道事業債	14.3.28	5,725,300,000	240,992,611	2,381,902,045
公共下水道事業債	14.4.22	102,000,000	4,301,679	42,718,378
公共下水道事業債	14.5.15	208,900,000	7,923,855	78,688,857
公共下水道事業債	15.3.31	11,814,800,000	454,237,924	4,306,832,333
公共下水道事業債	15.4.10	136,500,000	5,776,251	54,767,219
公共下水道事業債	15.5.23	189,400,000	7,359,193	70,700,935
公共下水道事業債	16.3.25	9,729,400,000	355,723,336	2,960,445,306
公共下水道事業債	16.3.30	7,020,900,000	286,164,469	2,390,700,570
公共下水道事業債	16.3.30	3,103,500,000	126,495,382	1,056,778,933
公共下水道事業債	16.4.9	124,900,000	5,090,793	42,529,948
公共下水道事業債	16.5.10	260,800,000	9,487,688	78,658,187
公共下水道事業債	16.9.22	29,000,000	1,160,792	9,135,101
公共下水道事業債	17.3.25	7,421,900,000	264,420,578	1,968,468,254
公共下水道事業債	17.3.30	1,278,200,000	50,631,260	376,922,362
公共下水道事業債	17.3.30	139,200,000	5,513,903	41,048,030
公共下水道事業債	17.3.30	3,683,200,000	145,896,619	1,086,121,454
公共下水道事業債	17.3.31	2,060,000,000	122,994,380	1,128,846,575
公共下水道事業債	17.3.31	219,600,000	7,823,706	58,243,257
公共下水道事業債	18.3.27	5,216,600,000	182,009,917	1,197,716,905
公共下水道事業債	18.3.30	313,400,000	12,228,695	80,703,771

未償還残高	発行価額	利率	償還終期	備考
円	円	%	平成年月日	
202,567,955	411,400,000	1.7000	41.3.31	郵便貯金・簡易生命保険管理機構
68,788,632	156,000,000	1.8000	39.3.20	地方公共団体金融機構
27,692,842	63,000,000	1.7500	39.3.20	地方公共団体金融機構
7,328,177,019	13,521,200,000	2.0000	42.3.1	財務省
2,934,772,649	5,973,000,000	2.0000	40.3.20	地方公共団体金融機構
155,062,820	284,500,000	2.1000	42.3.31	郵便貯金・簡易生命保険管理機構
68,934,975	140,300,000	2.0000	40.3.20	地方公共団体金融機構
6,895,526,103	12,109,600,000	1.6000	43.3.1	財務省
2,585,691,249	4,908,100,000	1.7000	41.3.20	地方公共団体金融機構
60,836,715	117,700,000	1.3500	41.3.20	地方公共団体金融機構
137,060,938	240,700,000	1.6000	43.3.31	郵便貯金・簡易生命保険管理機構
6,417,352,846	10,247,300,000	2.2000	44.3.1	財務省
3,343,397,955	5,725,300,000	2.2000	42.3.20	地方公共団体金融機構
59,281,622	102,000,000	2.1000	42.3.20	地方公共団体金融機構
130,211,143	208,900,000	2.1000	44.3.31	郵便貯金・簡易生命保険管理機構
7,507,967,667	11,814,800,000	1.2000	45.3.31	郵便貯金・簡易生命保険管理機構
81,732,781	136,500,000	1.2000	43.3.20	地方公共団体金融機構
118,699,065	189,400,000	0.9000	45.3.31	郵便貯金・簡易生命保険管理機構
6,768,954,694	9,729,400,000	2.0000	46.3.1	財務省
4,630,199,430	7,020,900,000	1.9000	44.3.20	地方公共団体金融機構
2,046,721,067	3,103,500,000	1.9000	44.3.20	地方公共団体金融機構
82,370,052	124,900,000	1.9000	44.3.20	地方公共団体金融機構
182,141,813	260,800,000	2.1000	46.3.31	郵便貯金・簡易生命保険管理機構
19,864,899	29,000,000	2.1000	44.9.20	地方公共団体金融機構
5,453,431,746	7,421,900,000	2.1000	47.3.1	財務省
901,277,638	1,278,200,000	2.1000	45.3.20	地方公共団体金融機構
98,151,970	139,200,000	2.1000	45.3.20	地方公共団体金融機構
2,597,078,546	3,683,200,000	2.1000	45.3.20	地方公共団体金融機構
931,153,425	2,060,000,000	1.9500	37.3.31	大阪南農業協同組合
161,356,743	219,600,000	2.1000	47.3.31	郵便貯金・簡易生命保険管理機構
4,018,883,095	5,216,600,000	2.1000	48.3.1	財務省
232,696,229	313,400,000	2.0000	46.3.20	地方公共団体金融機構

種 類	発行年月日	発行総額	償 還 高	
			当年度償還高	償還高累計
	昭和・平成年月日	円	円	円
公共下水道事業債	18.3.30	1,855,300,000	72,392,779	477,759,115
公共下水道事業債	18.3.31	2,331,000,000	137,657,480	1,238,917,320
公共下水道事業債	19.3.26	6,114,200,000	208,917,356	1,190,475,726
公共下水道事業債	19.3.29	1,855,800,000	70,261,527	399,889,215
公共下水道事業債	19.3.29	1,404,900,000	53,190,225	302,728,935
公共下水道事業債	19.3.30	805,000,000	48,300,000	386,400,000
公共下水道事業債	19.3.30	75,200,000	4,374,818	34,998,544
公共下水道事業債	19.3.30	1,850,000,000	107,625,182	861,001,456
公共下水道事業債	20.3.25	1,827,702,003	182,770,203	1,827,702,003
公共下水道事業債	20.3.25	93,274,368	9,327,444	93,274,368
公共下水道事業債	20.3.25	3,440,600,000	115,132,101	552,345,316
公共下水道事業債	20.3.28	2,647,500,000	98,500,398	472,554,859
公共下水道事業債	20.3.28	1,539,200,000	57,266,029	274,733,310
公共下水道事業債	20.3.31	2,537,800,000	84,921,887	407,412,061
公共下水道事業債	20.3.31	729,800,000	29,192,000	145,960,000
公共下水道事業債	20.3.31	2,890,000,000	173,400,000	1,213,800,000
公共下水道事業債	21.3.25	2,000,000,000	200,000,000	1,800,000,000
公共下水道事業債	21.3.25	500,000,000	50,000,000	450,000,000
公共下水道事業債	21.3.25	500,000,000	50,000,000	450,000,000
公共下水道事業債	21.3.25	721,832,490	72,183,248	649,649,232
公共下水道事業債	21.3.25	186,022,842	18,602,284	167,420,556
公共下水道事業債	21.3.25	278,167,510	27,816,752	250,350,768
公共下水道事業債	21.3.25	5,748,800,000	192,173,270	747,362,085
公共下水道事業債	21.3.30	4,638,900,000	172,018,319	668,979,456
公共下水道事業債	21.3.30	1,762,700,000	65,363,921	254,200,369
公共下水道事業債	21.3.31	623,200,000	36,658,528	219,951,168
公共下水道事業債	21.3.31	2,712,200,000	159,539,886	957,239,316
公共下水道事業債	22.3.25	5,832,500,000	187,185,291	550,026,372
公共下水道事業債	22.3.30	2,217,800,000	79,915,771	235,054,370
公共下水道事業債	22.3.30	1,451,100,000	46,570,866	136,844,109
公共下水道事業債	22.3.31	1,028,000,000	114,222,000	913,776,000
公共下水道事業債	22.3.31	321,000,000	18,882,112	94,410,560

未償還残高	発行価額	利率	償還終期	備考
円	円	%	平成年月日	
1,377,540,885	1,855,300,000	2.0000	46.3.20	地方公共団体金融機構
1,092,082,680	2,331,000,000	1.5750	38.3.31	三井住友銀行
4,923,724,274	6,114,200,000	2.1000	49.3.1	財務省
1,455,910,785	1,855,800,000	2.1500	47.3.20	地方公共団体金融機構
1,102,171,065	1,404,900,000	2.1500	47.3.20	地方公共団体金融機構
418,600,000	805,000,000	2.1650	39.3.31	三菱東京UFJ銀行
40,201,456	75,200,000	1.2050	39.3.31	三井住友銀行
988,998,544	1,850,000,000	1.2050	39.3.31	三井住友銀行
0	1,827,702,003	1.3230	30.3.23	三菱東京UFJ銀行
0	93,274,368	1.3230	30.3.23	三菱東京UFJ銀行
2,888,254,684	3,440,600,000	2.1000	50.3.1	財務省
2,174,945,141	2,647,500,000	2.1000	48.3.20	地方公共団体金融機構
1,264,466,690	1,539,200,000	2.1000	48.3.20	地方公共団体金融機構
2,130,387,939	2,537,800,000	2.1000	50.3.31	郵便貯金・簡易生命保険管理機構
583,840,000	729,800,000	2.3900	50.3.31	三菱東京UFJ銀行
1,676,200,000	2,890,000,000	1.8370	40.3.31	新生銀行
200,000,000	2,000,000,000	1.4600	31.3.25	三菱東京UFJ銀行（借換債）
50,000,000	500,000,000	1.3000	31.3.25	大阪南農業協同組合（借換債）
50,000,000	500,000,000	1.4000	31.3.25	大阪南農業協同組合（借換債）
72,183,258	721,832,490	1.5000	31.3.25	大阪南農業協同組合（借換債）
18,602,286	186,022,842	1.5600	31.3.25	三菱東京UFJ銀行（借換債）
27,816,742	278,167,510	1.5000	31.3.25	大阪南農業協同組合（借換債）
5,001,437,915	5,748,800,000	1.9000	51.3.1	財務省
3,969,920,544	4,638,900,000	1.9000	49.3.20	地方公共団体金融機構
1,508,499,631	1,762,700,000	1.9000	49.3.20	地方公共団体金融機構
403,248,832	623,200,000	1.9600	41.3.31	三菱東京UFJ銀行
1,754,960,684	2,712,200,000	1.9600	41.3.30	三菱東京UFJ銀行
5,282,473,628	5,832,500,000	2.1000	52.3.1	財務省
1,982,745,630	2,217,800,000	2.0000	50.3.20	地方公共団体金融機構
1,314,255,891	1,451,100,000	2.1000	52.3.20	地方公共団体金融機構
114,224,000	1,028,000,000	1.0900	31.3.29	三菱東京UFJ銀行（借換債）
226,589,440	321,000,000	1.9300	42.3.29	三菱東京UFJ銀行

種 類	発行年月日	発行総額	償 還 高	
			当年度償還高	償還高累計
	昭和・平成年月日	円	円	円
公共下水道事業債	22.3.31	1,270,800,000	74,751,986	373,759,930
公共下水道事業債	22.3.31	2,000,000,000	117,646,000	588,230,000
公共下水道事業債	22.3.31	500,000,000	55,556,000	444,448,000
公共下水道事業債	22.3.31	1,000,000,000	111,112,000	888,896,000
公共下水道事業債	23.3.25	1,569,700,000	50,525,096	100,103,723
公共下水道事業債	23.3.30	5,501,000,000	177,064,759	350,812,628
公共下水道事業債	23.3.30	936,000,000	30,127,724	59,691,077
公共下水道事業債	23.3.31	2,320,000,000	134,560,000	538,240,000
公共下水道事業債	24.3.26	3,527,600,000	114,310,658	114,310,658
公共下水道事業債	24.3.26	3,500,000,000	188,908,542	558,910,265
公共下水道事業債	24.3.29	3,974,800,000	128,802,018	128,802,018
公共下水道事業債	24.3.29	597,500,000	19,361,781	19,361,781
公共下水道事業債	24.3.30	170,200,000	21,276,000	127,656,000
公共下水道事業債	25.3.25	3,522,700,000	0	0
公共下水道事業債	25.3.25	3,330,000,000	181,142,059	360,307,874
公共下水道事業債	25.3.28	228,900,000	0	0
公共下水道事業債	25.3.28	2,116,900,000	0	0
公共下水道事業債	25.3.28	6,500,000	0	0
公共下水道事業債	26.3.25	7,308,800,000	0	0
公共下水道事業債	26.3.25	4,011,000,000	217,584,682	217,584,682
公共下水道事業債	26.3.27	77,000,000	0	0
公共下水道事業債	27.3.25	6,083,700,000	0	0
公共下水道事業債	27.3.25	2,470,000,000	0	0
公共下水道事業債	27.3.25	400,000,000	0	0
公共下水道事業債	27.3.31	500,000,000	0	0
公共下水道事業債	27.3.31	500,000,000	0	0
公共下水道事業債	27.3.31	500,000,000	0	0
公共下水道事業債	27.3.31	500,000,000	0	0
公共下水道事業債	28.3.18	320,000,000	0	0
公共下水道事業債	28.3.25	5,580,700,000	0	0
公共下水道事業債	28.3.25	3,091,000,000	0	0
公共下水道事業債	28.3.30	1,598,400,000	0	0

未償還残高	発行価額	利率	償還終期	備考
円	円	%	平成年月日	
897,040,070	1,270,800,000	1.9300	42.3.29	三菱東京UFJ銀行
1,411,770,000	2,000,000,000	1.9150	42.3.31	紀陽銀行
55,552,000	500,000,000	0.6000	31.3.29	大阪信用金庫（借換債）
111,104,000	1,000,000,000	0.7000	31.3.29	大阪信用金庫（借換債）
1,469,596,277	1,569,700,000	1.9000	53.3.1	財務省
5,150,187,372	5,501,000,000	1.9000	53.3.20	地方公共団体金融機構
876,308,923	936,000,000	1.9000	53.3.20	地方公共団体金融機構
1,781,760,000	2,320,000,000	1.6810	43.3.31	紀陽銀行
3,413,289,342	3,527,600,000	1.7000	54.3.26	財務省
2,941,089,735	3,500,000,000	1.4000	44.3.26	財務省
3,845,997,982	3,974,800,000	1.7000	54.3.29	地方公共団体金融機構
578,138,219	597,500,000	1.7000	54.3.20	地方公共団体金融機構
42,544,000	170,200,000	0.3760	32.3.27	大阪信用金庫（借換債）
3,522,700,000	3,522,700,000	1.5000	55.3.1	財務省
2,969,692,126	3,330,000,000	1.1000	45.3.1	財務省
228,900,000	228,900,000	1.5000	55.3.20	地方公共団体金融機構
2,116,900,000	2,116,900,000	1.5000	55.3.20	地方公共団体金融機構
6,500,000	6,500,000	1.5000	55.3.20	地方公共団体金融機構
7,308,800,000	7,308,800,000	1.4000	56.3.1	財務省
3,793,415,318	4,011,000,000	1.0000	46.3.1	財務省
77,000,000	77,000,000	1.4000	56.3.20	地方公共団体金融機構
6,083,700,000	6,083,700,000	1.2000	57.3.1	財務省
2,470,000,000	2,470,000,000	0.8000	47.3.1	財務省
400,000,000	400,000,000	0.9942	47.3.20	三菱東京UFJ銀行
500,000,000	500,000,000	0.3220	47.3.25	大阪信用金庫
500,000,000	500,000,000	0.3720	47.3.25	大阪信用金庫
500,000,000	500,000,000	0.4220	47.3.25	大阪信用金庫
500,000,000	500,000,000	0.4720	47.3.25	大阪信用金庫
320,000,000	320,000,000	0.57788	48.3.10	三菱東京UFJ銀行
5,580,700,000	5,580,700,000	0.5000	58.3.1	財務省
3,091,000,000	3,091,000,000	0.2000	48.3.1	財務省
1,598,400,000	1,598,400,000	0.3000	48.3.25	大阪信用金庫

種 類	発行年月日	発行総額	償 還 高	
			当年度償還高	償還高累計
	昭和・平成年月日	円	円	円
公共下水道事業債	29.3.27	5,944,900,000	0	0
公共下水道事業債	29.3.27	5,013,000,000	0	0
公共下水道事業債	30.3.20	4,834,800,000	0	0
公共下水道事業債	30.3.26	6,570,000,000	0	0
公共下水道事業債	30.3.26	4,343,900,000	0	0
小 計		399,912,758,213	15,287,465,125	149,101,560,680
流域下水道事業債	63.11.24	104,800,000	7,009,281	101,160,745
流域下水道事業債	63.11.24	72,100,000	4,822,224	69,596,276
流域下水道事業債	63.11.24	100,000	6,688	96,527
流域下水道事業債	63.11.24	900,000	60,194	868,747
流域下水道事業債	63.11.24	75,800,000	5,069,689	73,167,791
流域下水道事業債	1.5.26	65,300,000	4,171,360	60,923,877
流域下水道事業債	1.10.25	130,100,000	8,274,050	116,880,780
流域下水道事業債	1.10.25	110,600,000	7,033,895	99,362,137
流域下水道事業債	1.10.25	3,100,000	197,152	2,785,014
流域下水道事業債	1.10.25	1,500,000	95,397	1,347,588
流域下水道事業債	2.2.22	19,700,000	739,587	19,700,000
流域下水道事業債	4.3.25	225,900,000	12,934,229	166,538,013
流域下水道事業債	4.3.25	224,700,000	12,865,522	165,653,351
流域下水道事業債	4.3.25	120,400,000	6,893,675	88,761,297
流域下水道事業債	4.5.27	216,600,000	12,401,744	159,681,868
流域下水道事業債	4.5.27	187,100,000	10,712,679	137,933,875
流域下水道事業債	4.5.27	108,400,000	6,206,597	79,914,655
流域下水道事業債	4.5.28	120,500,000	8,060,710	102,979,431
流域下水道事業債	4.5.28	32,300,000	2,160,672	27,603,615
流域下水道事業債	5.5.20	118,100,000	7,020,639	95,062,371
流域下水道事業債	5.5.20	3,800,000	225,897	3,058,738
流域下水道事業債	5.5.28	32,600,000	1,937,958	26,240,756
流域下水道事業債	5.11.10	108,100,000	5,441,718	73,656,625
流域下水道事業債	5.11.25	228,400,000	11,399,430	156,719,363
流域下水道事業債	5.11.25	11,100,000	554,001	7,616,397
流域下水道事業債	5.11.25	165,200,000	8,245,121	113,353,937

未償還残高	発行価額	利率	償還終期	備考
円	円	%	平成年月日	
5,944,900,000	5,944,900,000	0.6000	59.3.1	財務省
5,013,000,000	5,013,000,000	0.3000	49.3.1	財務省
4,834,800,000	4,834,800,000	0.3900	50.3.10	ゆうちょ銀行
6,570,000,000	6,570,000,000	0.6000	60.3.1	財務省
4,343,900,000	4,343,900,000	0.6000	——	財務省(起前)
250,811,197,533	399,912,758,213			
3,639,255	104,800,000	5.1000	30.9.25	財務省
2,503,724	72,100,000	5.1000	30.9.25	財務省
3,473	100,000	5.1000	30.9.25	財務省
31,253	900,000	5.1000	30.9.25	財務省
2,632,209	75,800,000	5.1000	30.9.25	財務省
4,376,123	65,300,000	4.8500	31.3.25	財務省
13,219,220	130,100,000	5.1000	31.9.25	財務省
11,237,863	110,600,000	5.1000	31.9.25	財務省
314,986	3,100,000	5.1000	31.9.25	財務省
152,412	1,500,000	5.1000	31.9.25	財務省
0	19,700,000	5.5000	29.9.20	地方公共団体金融機構
59,361,987	225,900,000	5.5000	34.3.25	財務省
59,046,649	224,700,000	5.5000	34.3.25	財務省
31,638,703	120,400,000	5.5000	34.3.25	財務省
56,918,132	216,600,000	5.5000	34.3.25	財務省
49,166,125	187,100,000	5.5000	34.3.25	財務省
28,485,345	108,400,000	5.5000	34.3.25	財務省
17,520,569	120,500,000	5.6000	32.3.20	地方公共団体金融機構
4,696,385	32,300,000	5.6000	32.3.20	地方公共団体金融機構
23,037,629	118,100,000	4.5000	33.3.20	地方公共団体金融機構
741,262	3,800,000	4.5000	33.3.20	地方公共団体金融機構
6,359,244	32,600,000	4.5000	33.3.20	地方公共団体金融機構
34,443,375	108,100,000	4.3000	35.9.25	財務省
71,680,637	228,400,000	4.1000	35.9.25	財務省
3,483,603	11,100,000	4.1000	35.9.25	財務省
51,846,063	165,200,000	4.1000	35.9.25	財務省

種 類	発行年月日	発行総額	償 還 高	
			当年度償還高	償還高累計
	昭和・平成年月日	円	円	円
流域下水道事業債	6.5.20	158,600,000	8,973,014	118,534,841
流域下水道事業債	6.5.20	21,800,000	1,233,365	16,292,935
流域下水道事業債	6.5.27	127,700,000	6,293,075	83,763,198
流域下水道事業債	6.5.30	48,200,000	2,726,982	36,023,831
流域下水道事業債	6.10.31	333,900,000	16,212,051	208,959,467
流域下水道事業債	6.10.31	103,600,000	5,030,154	64,834,385
流域下水道事業債	6.10.31	39,900,000	1,937,289	24,970,000
流域下水道事業債	7.5.22	137,600,000	7,316,351	96,400,586
流域下水道事業債	7.5.30	36,700,000	1,951,381	25,711,493
流域下水道事業債	7.10.11	72,100,000	3,245,842	44,114,568
流域下水道事業債	7.12.25	15,500,000	695,823	9,526,567
流域下水道事業債	7.12.25	254,800,000	11,438,428	156,604,434
流域下水道事業債	8.5.16	116,900,000	5,878,164	77,077,577
流域下水道事業債	8.5.16	9,000,000	452,554	5,934,117
流域下水道事業債	8.5.16	33,200,000	1,669,419	21,890,296
流域下水道事業債	8.5.27	70,900,000	3,151,479	41,470,152
流域下水道事業債	9.1.31	236,500,000	10,240,832	136,450,040
流域下水道事業債	9.1.31	14,000,000	606,223	8,077,382
流域下水道事業債	9.1.31	18,200,000	788,089	10,500,594
流域下水道事業債	9.3.26	69,600,000	3,334,312	43,367,447
流域下水道事業債	9.3.26	2,200,000	105,395	1,370,812
流域下水道事業債	9.5.30	18,800,000	894,461	11,833,831
流域下水道事業債	9.10.31	150,200,000	6,283,834	82,394,882
流域下水道事業債	9.10.31	39,900,000	1,669,274	21,887,855
流域下水道事業債	10.3.25	156,200,000	6,441,242	83,814,653
流域下水道事業債	10.3.25	82,200,000	3,776,475	48,820,292
流域下水道事業債	10.5.25	42,200,000	1,738,582	22,771,487
流域下水道事業債	10.5.28	22,300,000	1,022,429	13,304,040
流域下水道事業債	11.3.24	68,400,000	3,071,226	37,670,950
流域下水道事業債	11.3.25	128,500,000	5,189,423	63,652,264
流域下水道事業債	11.5.20	18,000,000	805,463	10,062,850
流域下水道事業債	11.5.25	34,000,000	1,372,966	17,258,846

未償還残高	発行価額	利率	償還終期	備考
円	円	%	平成年月日	
40,065,159	158,600,000	4.4000	34.3.20	地方公共団体金融機構
5,507,065	21,800,000	4.4000	34.3.20	地方公共団体金融機構
43,936,802	127,700,000	4.3000	36.3.25	財務省
12,176,169	48,200,000	4.4000	34.3.20	地方公共団体金融機構
124,940,533	333,900,000	4.5000	36.9.25	財務省
38,765,615	103,600,000	4.5000	36.9.25	財務省
14,930,000	39,900,000	4.5000	36.9.25	財務省
41,199,414	137,600,000	3.9500	35.3.20	地方公共団体金融機構
10,988,507	36,700,000	3.9500	35.3.20	地方公共団体金融機構
27,985,432	72,100,000	3.2500	37.9.25	財務省
5,973,433	15,500,000	3.1500	37.9.25	財務省
98,195,566	254,800,000	3.1500	37.9.25	財務省
39,822,423	116,900,000	3.4500	36.3.20	地方公共団体金融機構
3,065,883	9,000,000	3.4500	36.3.20	地方公共団体金融機構
11,309,704	33,200,000	3.4500	36.3.20	地方公共団体金融機構
29,429,848	70,900,000	3.4000	38.3.25	財務省
100,049,960	236,500,000	2.9000	38.9.25	財務省
5,922,618	14,000,000	2.9000	38.9.25	財務省
7,699,406	18,200,000	2.9000	38.9.25	財務省
26,232,553	69,600,000	2.9000	37.3.20	地方公共団体金融機構
829,188	2,200,000	2.9000	37.3.20	地方公共団体金融機構
6,966,169	18,800,000	2.6500	37.3.20	地方公共団体金融機構
67,805,118	150,200,000	2.4000	39.9.25	財務省
18,012,145	39,900,000	2.4000	39.9.25	財務省
72,385,347	156,200,000	2.1000	40.3.1	財務省
33,379,708	82,200,000	2.2000	38.3.20	地方公共団体金融機構
19,428,513	42,200,000	2.0000	40.3.25	財務省
8,995,960	22,300,000	2.1000	38.3.20	地方公共団体金融機構
30,729,050	68,400,000	2.1000	39.3.20	地方公共団体金融機構
64,847,736	128,500,000	2.1000	41.3.1	財務省
7,937,150	18,000,000	1.8000	39.3.20	地方公共団体金融機構
16,741,154	34,000,000	1.7000	41.3.25	財務省

種 類	発行年月日	発行総額	償 還 高	
			当年度償還高	償還高累計
	昭和・平成年月日	円	円	円
流域下水道事業債	12.3.27	61,900,000	2,450,687	28,351,634
流域下水道事業債	12.3.30	30,300,000	1,332,233	15,412,406
流域下水道事業債	12.5.26	23,900,000	946,227	10,946,754
流域下水道事業債	13.3.26	53,900,000	2,107,967	23,207,918
流域下水道事業債	13.3.29	26,200,000	1,131,981	12,397,285
流域下水道事業債	13.5.25	20,600,000	805,642	8,869,815
流域下水道事業債	14.3.25	108,300,000	4,095,355	40,477,322
流域下水道事業債	14.3.28	53,300,000	2,243,534	22,174,449
流域下水道事業債	14.4.22	13,900,000	586,209	5,821,428
流域下水道事業債	14.5.27	28,400,000	1,077,250	10,697,767
流域下水道事業債	15.3.25	100,100,000	3,848,497	36,489,311
流域下水道事業債	15.3.25	109,400,000	4,611,845	43,441,440
流域下水道事業債	15.4.10	28,700,000	1,214,494	11,515,158
流域下水道事業債	15.5.26	26,300,000	1,021,894	9,817,500
流域下水道事業債	16.3.25	83,200,000	3,041,932	25,315,953
流域下水道事業債	16.3.30	100,100,000	4,079,970	34,085,248
流域下水道事業債	16.4.9	26,000,000	1,059,732	8,853,311
流域下水道事業債	16.5.27	21,500,000	782,153	6,484,475
流域下水道事業債	17.3.25	25,000,000	890,677	6,630,607
流域下水道事業債	17.3.25	95,400,000	3,398,823	25,302,398
流域下水道事業債	17.3.30	30,400,000	1,204,185	8,964,512
流域下水道事業債	17.3.30	116,000,000	4,594,919	34,206,691
流域下水道事業債	17.3.31	180,000,000	10,747,082	98,637,081
流域下水道事業債	18.3.27	168,000,000	5,861,609	38,572,335
流域下水道事業債	18.3.30	176,400,000	6,883,030	45,424,841
流域下水道事業債	18.3.31	209,000,000	12,342,520	111,082,680
流域下水道事業債	19.3.26	206,700,000	7,062,774	40,245,875
流域下水道事業債	19.3.29	243,300,000	9,211,461	52,426,473
流域下水道事業債	19.3.30	195,000,000	11,700,000	93,600,000
流域下水道事業債	20.3.25	83,629,852	8,362,978	83,629,852
流域下水道事業債	20.3.25	22,393,777	2,239,375	22,393,777
流域下水道事業債	20.3.25	145,700,000	4,875,529	23,390,313

未償還残高	発行価額	利率	償還終期	備考
円	円	%	平成年月日	
33,548,366	61,900,000	2.0000	42.3.1	財務省
14,887,594	30,300,000	2.0000	40.3.20	地方公共団体金融機構
12,953,246	23,900,000	2.0000	42.3.25	財務省
30,692,082	53,900,000	1.6000	43.3.1	財務省
13,802,715	26,200,000	1.7000	41.3.20	地方公共団体金融機構
11,730,185	20,600,000	1.6000	43.3.25	財務省
67,822,678	108,300,000	2.2000	44.3.1	財務省
31,125,551	53,300,000	2.2000	42.3.20	地方公共団体金融機構
8,078,572	13,900,000	2.1000	42.3.20	地方公共団体金融機構
17,702,233	28,400,000	2.1000	44.3.25	財務省
63,610,689	100,100,000	1.2000	45.3.1	財務省
65,958,560	109,400,000	1.3500	43.3.20	地方公共団体金融機構
17,184,842	28,700,000	1.2000	43.3.20	地方公共団体金融機構
16,482,500	26,300,000	0.9000	45.3.25	財務省
57,884,047	83,200,000	2.0000	46.3.1	財務省
66,014,752	100,100,000	1.9000	44.3.20	地方公共団体金融機構
17,146,689	26,000,000	1.9000	44.3.20	地方公共団体金融機構
15,015,525	21,500,000	2.1000	46.3.25	財務省
18,369,393	25,000,000	2.1000	47.3.1	財務省
70,097,602	95,400,000	2.1000	47.3.1	財務省
21,435,488	30,400,000	2.1000	45.3.20	地方公共団体金融機構
81,793,309	116,000,000	2.1000	45.3.20	地方公共団体金融機構
81,362,919	180,000,000	1.9500	37.3.31	大阪南農業協同組合
129,427,665	168,000,000	2.1000	48.3.1	財務省
130,975,159	176,400,000	2.0000	46.3.20	地方公共団体金融機構
97,917,320	209,000,000	1.5750	38.3.31	三井住友銀行
166,454,125	206,700,000	2.1000	49.3.1	財務省
190,873,527	243,300,000	2.1500	47.3.20	地方公共団体金融機構
101,400,000	195,000,000	2.1650	39.3.31	三菱東京UFJ銀行
0	83,629,852	1.3230	30.3.23	三菱東京UFJ銀行（借換債）
0	22,393,777	1.3230	30.3.23	三菱東京UFJ銀行（借換債）
122,309,687	145,700,000	2.1000	50.3.1	財務省

種 類	発行年月日	発行総額	償 還 高	
			当年度償還高	償還高累計
	昭和・平成年月日	円	円	円
流域下水道事業債	20.3.28	156,700,000	5,830,033	27,969,536
流域下水道事業債	20.3.31	170,000,000	10,200,000	71,400,000
流域下水道事業債	21.3.25	257,140,446	25,714,044	231,426,396
流域下水道事業債	21.3.25	56,836,712	5,683,672	51,153,048
流域下水道事業債	21.3.25	108,300,000	3,620,297	14,079,340
流域下水道事業債	21.3.30	75,100,000	2,784,836	10,830,231
流域下水道事業債	21.3.31	127,800,000	7,517,586	45,105,516
流域下水道事業債	22.3.30	94,000,000	3,016,788	8,864,549
流域下水道事業債	22.3.31	129,200,000	7,599,902	37,999,510
流域下水道事業債	23.3.30	100,000,000	3,218,775	6,377,253
流域下水道事業債	23.3.31	130,000,000	7,540,000	30,160,000
流域下水道事業債	24.3.26	100,000,000	5,397,387	15,968,866
流域下水道事業債	24.3.29	56,900,000	1,843,825	1,843,825
流域下水道事業債	25.3.25	106,300,000	0	0
流域下水道事業債	25.3.25	100,000,000	5,439,702	10,820,057
流域下水道事業債	26.3.25	84,700,000	0	0
流域下水道事業債	26.3.25	109,000,000	5,912,922	5,912,922
流域下水道事業債	27.3.25	36,400,000	0	0
流域下水道事業債	27.3.25	130,000,000	0	0
流域下水道事業債	28.3.25	31,600,000	0	0
流域下水道事業債	28.3.25	128,800,000	0	0
流域下水道事業債	29.3.27	3,000,000	0	0
流域下水道事業債	30.3.26	10,000,000	0	0
小 計		10,283,500,787	497,218,039	5,204,788,104
合 計		410,196,259,000	15,784,683,164	154,306,348,784

未償還残高	発行価額	利率	償還終期	備考
円	円	%	平成年月日	
128,730,464	156,700,000	2.1000	48.3.20	地方公共団体金融機構
98,600,000	170,000,000	1.8370	40.3.31	新生銀行
25,714,050	257,140,446	1.5600	31.3.25	三菱東京UFJ銀行（借換債）
5,683,664	56,836,712	1.5600	31.3.25	三菱東京UFJ銀行（借換債）
94,220,660	108,300,000	1.9000	51.3.1	財務省
64,269,769	75,100,000	1.9000	49.3.20	地方公共団体金融機構
82,694,484	127,800,000	1.9600	41.3.30	三菱東京UFJ銀行
85,135,451	94,000,000	2.1000	52.3.20	地方公共団体金融機構
91,200,490	129,200,000	1.9300	42.3.29	三菱東京UFJ銀行
93,622,747	100,000,000	1.9000	53.3.20	地方公共団体金融機構
99,840,000	130,000,000	1.6810	43.3.31	紀陽銀行
84,031,134	100,000,000	1.4000	44.3.26	財務省
55,056,175	56,900,000	1.7000	54.3.29	地方公共団体金融機構
106,300,000	106,300,000	1.5000	55.3.1	財務省
89,179,943	100,000,000	1.1000	45.3.1	財務省
84,700,000	84,700,000	1.4000	56.3.1	財務省
103,087,078	109,000,000	1.0000	46.3.1	財務省
36,400,000	36,400,000	1.2000	57.3.1	財務省
130,000,000	130,000,000	0.8000	47.3.1	財務省
31,600,000	31,600,000	0.5000	58.3.1	財務省
128,800,000	128,800,000	0.2000	48.3.1	財務省
3,000,000	3,000,000	0.6000	59.3.1	財務省
10,000,000	10,000,000	0.6000	60.3.1	財務省
5,078,712,683	10,283,500,787			
255,889,910,216	410,196,259,000			

堺市上下水道局機構図（局全体）

（平成30年3月31日現在）

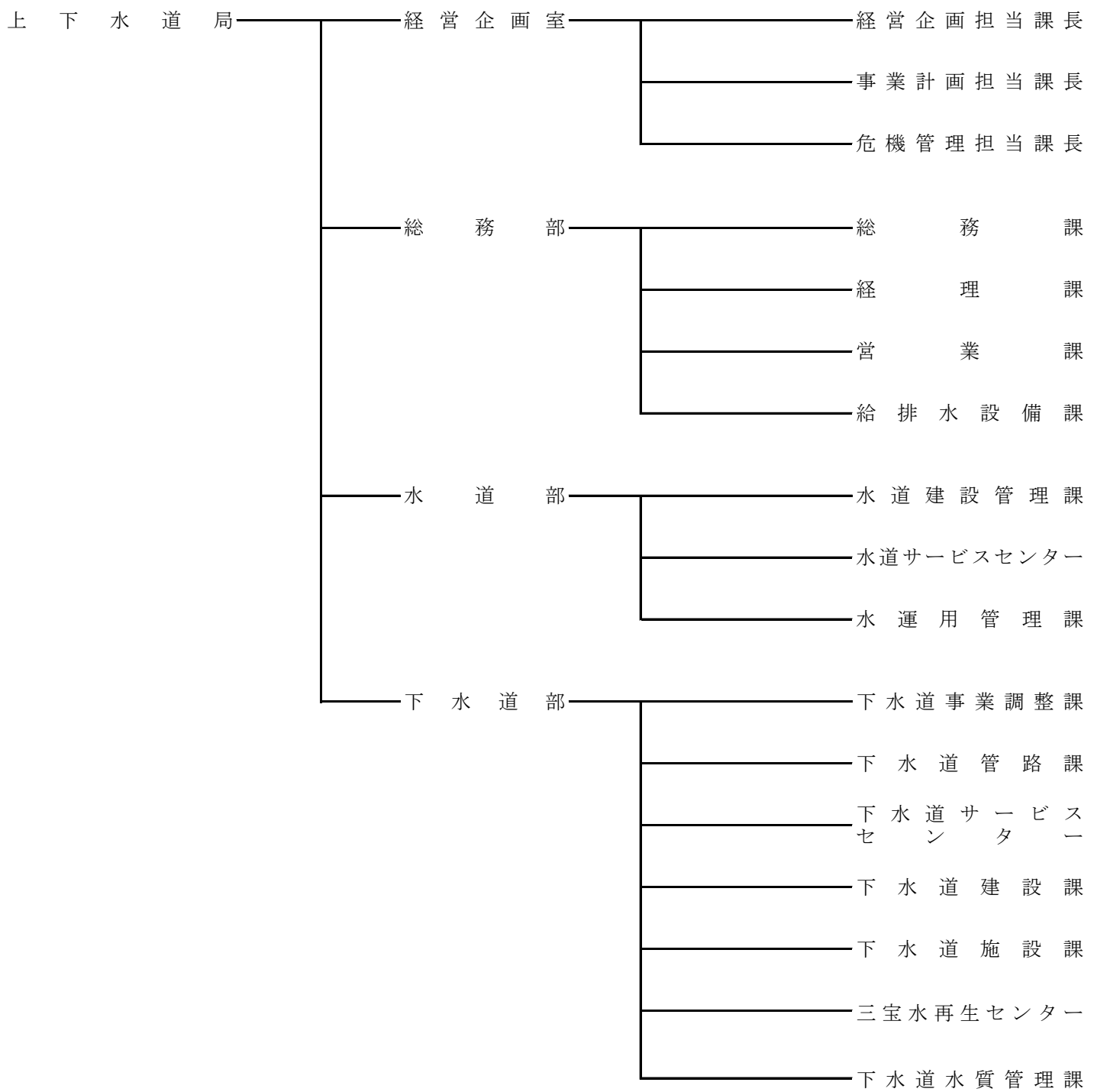

基金運用狀況

平成29年度基金の運用状況に関する調書

1 基金運用状況

ア 堺市環境整備資金貸付基金

(単位 円)

区 分	前年度末現在額	決算年度中増減額	決算年度末現在額
基 金 額	300,000,000	0	300,000,000
現 金	277,555,065	3,814,630	281,369,695
運 用 額	22,444,935	△3,814,630	18,630,305

2 運用額内訳

ア 堺市環境整備資金貸付基金

(単位 円)

区 分	前年度末運用額	決算年度中運用額	決算年度中償還額等	決算年度末現在運用額
貸付金	22,444,935	6,715,000	10,529,630	18,630,305

平成29年度 堺市下水道事業会計決算書

平成30年8月 発行

編集・発行 堺市上下水道局総務部経理課

〒591-8031

堺市北区百舌鳥梅北町1丁39番地2

TEL 072-250-9134

印刷 宏和印刷株式会社

堺市行政資料番号

1-I4-18-0165