

平成 28 年度

堺市水道事業会計決算書

(その4)

堺市上下水道局

議案第 96 号

平成28年度 堺市水道事業会計剰余金の処分及び決算の
認定について

平成28年度 堺市水道事業会計決算及び同関係書類を別紙のとおり提出する。

平成29年8月14日

堺市長 竹山修身

(根拠)

地方公営企業法第32条第2項の規定に基づき議会の議決を経る必要があるとともに、
同法第30条第4項の規定に基づき議会の認定に付する必要があるため。

目 次

1 決 算 書 類

(1) 決 算 報 告 書	2
(2) 損 益 計 算 書	6
(3) 剰 余 金 計 算 書	8
(4) 剰余金処分計算書(案)	10
(5) 貸 借 対 照 表	11

2 決 算 附 属 書 類

(1) 事 業 報 告 書	19
(2) キャッシュ・フロー計算書	32
(3) 収 益 費 用 明 細 書	33
(4) 固 定 資 産 明 細 書	40
(5) 企 業 債 明 細 書	42

平成28年度 堺市 水道

(1) 収益的収入及び支出

収 入

区 分	予 算 額		
	当 初 予 算 額	補 正 予 算 額	地方公営企業法第24条 第3項の規定による支 出額に係る財源充当額
第1款 水道事業収益	円 17,626,649,000	円 249,552,000	円 0
第1項 営業収益	16,379,231,000	176,100,000	0
第2項 営業外収益	1,247,418,000	58,952,000	0
第3項 特別利益	0	14,500,000	0

支 出

区 分	予 算				
	当 初 予 算 額	補 正 予 算 額	予 備 費 額 支 出 額	流 用 額 増 減 額	地方公営 企業法第 24条第3 項の規定 による 支 出 額
第1款 水道事業費用	円 16,024,585,000	円 198,229,000	円 0	円 0	円 0
第1項 営業費用	15,336,696,000	193,728,000	0	0	0
第2項 営業外費用	647,689,000	4,500,000	0	0	0
第3項 特別損失	10,200,000	1,000	0	0	0
第4項 予備費	30,000,000	0	0	0	0

事業決算報告書

合計	決算額	予算額に比べ 決算額の増減	備考
円 17,876,201,000	円 17,879,055,453	円 2,854,453	
16,555,331,000	16,554,889,298	△441,702	(うち仮受消費税及び地方消費税 1,215,277,056円)
1,306,370,000	1,307,635,442	1,265,442	(うち仮受消費税及び地方消費税 3,161,493円)
14,500,000	16,530,713	2,030,713	(うち仮受消費税及び地方消費税 96,711円)

額		合計	決算額	地方公営 企業法第 26条第2 項の規定 による 繰越額	不用額	備考
小計	地方公営 企業法第 26条第2 項の規定 による 繰越額					
円 16,222,814,000	円 0	円 16,222,814,000	円 15,720,893,572	円 0	円 501,920,428	
15,530,424,000	0	15,530,424,000	15,088,306,211	0	442,117,789	(うち仮払消費税及び地方 消費税 717,859,347円)
652,189,000	0	652,189,000	627,799,361	0	24,389,639	
10,201,000	0	10,201,000	4,788,000	0	5,413,000	(うち仮払消費税及び地方 消費税 339,161円)
30,000,000	0	30,000,000	0	0	30,000,000	

(2) 資本的収入及び支出

収 入

区 分	予 算			
	当 初 予 算 額	補 正 予 算 額	小 計	地方公営企業法 第26条の規定に よる繰越額に 係る財源充当額
第1款 資本的収入	円 4,645,632,000	円 24,581,000	円 4,670,213,000	円 56,059,000
第1項 業 債	3,940,600,000	0	3,940,600,000	0
第2項 補 助 金	200,625,000	△60,619,000	140,006,000	0
第3項 負担金及び分担金	504,407,000	83,300,000	587,707,000	56,059,000
第4項 固定資産売却代金	0	1,900,000	1,900,000	0

支 出

区 分	予 算 額					
	当 初 予 算 額	補 正 予 算 額	流 用 増減額	小 計	地方公営企業法 第26条の規定に よる繰越額	継 続 費 通 次 繰 越 額
第1款 資本的支出	円 11,070,962,000	円 602,900,000	円 0	円 11,673,862,000	円 426,997,000	円 0
第1項 建設改良費	9,564,189,000	△11,300,000	0	9,552,889,000	426,997,000	0
第2項 償 還 金	1,506,773,000	0	0	1,506,773,000	0	0
第3項 他会計長期貸付金	0	589,000,000	0	589,000,000	0	0
第4項 補助金等返還金	0	25,200,000	0	25,200,000	0	0

資本的収入額が資本的支出額に不足する額4,944,725,933円は、消費税補てんした。

額		決算額	予算額に比べ 決算額の増減	備考
継続費通次繰越額 に係る財源充当額	合計			
円	円	円	円	
0	4,726,272,000	4,090,558,431	△635,713,569	
0	3,940,600,000	3,358,100,000	△582,500,000	
0	140,006,000	140,006,000	0	
0	643,766,000	590,201,092	△53,564,908	(うち仮受消費税及び地方 消費税 28,144,947円)
0	1,900,000	2,251,339	351,339	(うち仮受消費税及び地方 消費税 7,402円)

合計	決算額	翌年度繰越額			不用額	備考
		地方公営企業法 第26条の規定に よる繰越額	継続 費通 次繰 越額	合計		
円	円	円	円	円	円	
12,100,859,000	9,035,284,364	1,473,667,000	0	1,473,667,000	1,591,907,636	
9,979,886,000	6,915,397,683	1,473,667,000	0	1,473,667,000	1,590,821,317	(うち仮払消費税 及び地方消費税 451,179,846円)
1,506,773,000	1,506,772,834	0	0	0	166	
589,000,000	588,000,000	0	0	0	1,000,000	
25,200,000	25,113,847	0	0	0	86,153	

及び地方消費税資本的収支調整額423,018,280円、損益勘定留保資金4,521,707,653円で

平成28年度 堺市水道事業損益計算書

(平成28年4月1日から平成29年3月31日まで)

(単位 円)

1 営業収益

(1)	給水収益	14,651,721,490	
(2)	受託工事収益	125,906,130	
(3)	その他営業収益	561,984,622	15,339,612,242

2 営業費用

(1)	原水及び浄水費	7,273,813,920	
(2)	配水及び給水費	1,547,770,361	
(3)	受託工事費	125,747,429	
(4)	業務費	930,913,898	
(5)	総係費	881,211,920	
(6)	減価償却費	3,472,850,703	
(7)	資産減耗費	138,138,633	14,370,446,864

営業利益

969,165,378

3	營業外收益			
(1)	受取利息及び配当金	17,462,441		
(2)	他会計補助金	12,951,334		
(3)	長期前受金戻入	1,156,433,265		
(4)	雑収益	117,627,055	1,304,474,095	
4	營業外費用			
(1)	支払利息及び企業債取扱諸費	551,627,157		
(2)	補償補填及び賠償金	3,670,704		
(3)	雑支出	2,388,142	<u>557,686,003</u>	<u>746,788,092</u>
	経常利益			1,715,953,470
5	特別利益			
(1)	固定資産売却益	15,828,324		
(2)	過年度損益修正益	<u>605,678</u>	16,434,002	
6	特別損失			
(1)	固定資産譲渡損	432		
(2)	過年度損益修正損	<u>4,448,407</u>	<u>4,448,839</u>	<u>11,985,163</u>
	当年度純利益			1,727,938,633
	前年度繰越利益剰余金			<u>6,127,835,128</u>
	当年度未処分利益剰余金			<u><u>7,855,773,761</u></u>

平成28年度 堺市水道

(平成28年4月1日～)

	資本金	剰			
		資本剰余			
		国庫補助金	府補助金	工事負担金	受贈財産 評価額
前年度末残高	30,395,350,411	53,757,083	17,464,584	1,267,278,733	1,044,288,849
前年度処分額	0	0	0	0	0
議会の議決による処分額	0	0	0	0	0
処分後残高	30,395,350,411	53,757,083	17,464,584	1,267,278,733	1,044,288,849
当年度変動額	0	0	0	0	0
資本剰余金の受入	0	0	0	0	0
当年度純利益	0	0	0	0	0
当年度末残高	30,395,350,411	53,757,083	17,464,584	1,267,278,733	1,044,288,849

(注) この計算書における△表記は、減少又は欠損を表すものである。

事業剰余金計算書

平成29年3月31日)

(単位 円)

余 金					資 本 合 計
金		利 益 剰 余 金			
加 入 金	資 本 剰 余 金 合 計	建 設 改 良 積 立 金	未 処 分 利 益 剰 余 金	利 益 剰 余 金 合 計	
8,535,411,356	10,918,200,605	2,105,889,000	6,127,835,128	8,233,724,128	49,547,275,144
0	0	0	0	0	0
0	0	0	0	0	0
8,535,411,356	10,918,200,605	2,105,889,000	(繰越利益剰余金) 6,127,835,128	8,233,724,128	49,547,275,144
111,571,000	111,571,000	0	1,727,938,633	1,727,938,633	1,839,509,633
111,571,000	111,571,000	0	0	0	111,571,000
0	0	0	1,727,938,633	1,727,938,633	1,727,938,633
8,646,982,356	11,029,771,605	2,105,889,000	(当年度未処分利益剰余金) 7,855,773,761	9,961,662,761	51,386,784,777

平成28年度 堺市水道事業剰余金処分計算書（案）

（単位 円）

	資 本 金	資 本 剰 余 金	未処分利益剰余金
当 年 度 末 残 高	30,395,350,411	11,029,771,605	7,855,773,761
議会の議決による処分類	0	0	△ 500,000,000
建設改良積立金への積立て	0	0	△ 500,000,000
処 分 後 残 額	30,395,350,411	11,029,771,605	(繰越利益剰余金) 7,355,773,761

（注）この計算書における△表記は、減少を表すものである。

平成28年度 堺市水道事業貸借対照表

(平成29年3月31日)

(単位 円)

		資 産 の 部	
1	固 定 資 産		
(1)	有 形 固 定 資 産		
	イ 土 地		5,040,677,546
	ロ 建 物	6,662,912,646	
	減価償却累計額	<u>△3,480,267,988</u>	3,182,644,658
	ハ 構 築 物	14,516,975,545	
	減価償却累計額	<u>△6,135,066,198</u>	8,381,909,347
	ニ 機 械 及 び 装 置	7,312,679,450	
	減価償却累計額	<u>△4,903,845,830</u>	2,408,833,620
	ホ 量 水 器	1,198,232,190	
	減価償却累計額	<u>△528,503,149</u>	669,729,041
	ヘ 車 両 運 搬 具	149,385,812	
	減価償却累計額	<u>△115,940,831</u>	33,444,981
	ト 工 具 器 具	347,256,976	
	減価償却累計額	<u>△251,321,799</u>	95,935,177
	チ 送 配 水 管	125,528,143,891	
	減価償却累計額	<u>△46,373,041,600</u>	79,155,102,291
	リ リ ー ス 資 産	67,733,792	
	減価償却累計額	<u>△19,856,742</u>	47,877,050
	又 建 設 仮 勘 定		<u>4,584,544,870</u>
	有形固定資産合計		103,600,698,581
(2)	無 形 固 定 資 産		
	イ 施 設 利 用 権		2,251,446
	ロ ソ フ ト ウ ェ ア		<u>194,485,684</u>
	無形固定資産合計		196,737,130
(3)	投 資 そ の 他 の 資 産		
	イ 他 会 計 長 期 貸 付 金		<u>3,375,000,000</u>
	投資その他の資産合計		<u>3,375,000,000</u>
	固 定 資 産 合 計		107,172,435,711
2	流 動 資 産		
(1)	現 金 ・ 預 金		9,228,723,195
(2)	未 収 金	2,238,595,341	
	貸 倒 引 当 金	<u>△30,446,000</u>	2,208,149,341
(3)	貯 蔵 品		81,026,644
(4)	前 払 金		1,329,295,178
(5)	短 期 貸 付 金		<u>43,000,000</u>
	流 動 資 産 合 計		<u>12,890,194,358</u>
	資 産 合 計		<u>120,062,630,069</u>

負債の部

3	固定負債			
(1)	企業債			
	イ 建設改良費等の財源に 充てるための企業債	<u>28,186,632,324</u>		
	企業債合計		28,186,632,324	
(2)	リース債務		34,192,838	
(3)	引当金			
	イ 退職給付引当金	1,920,286,000		
	ロ 修繕引当金	<u>614,104,000</u>		
	引当金合計		<u>2,534,390,000</u>	
	固定負債合計			30,755,215,162
4	流動負債			
(1)	企業債			
	イ 建設改良費等の財源に 充てるための企業債	<u>1,400,878,483</u>		
	企業債合計		1,400,878,483	
(2)	リース債務		13,522,658	
(3)	未払金		1,544,371,481	
(4)	前受金		7,932,373	
(5)	預り金		107,574,907	
(6)	下水道使用料預り金		1,805,416,186	
(7)	引当金			
	イ 賞与引当金	130,392,000		
	ロ 法定福利費引当金	<u>25,104,000</u>		
	引当金合計		<u>155,496,000</u>	
	流動負債合計			5,035,192,088
5	繰延収益			
	長期前受金		50,141,700,107	
	収益化累計額		<u>△17,256,262,065</u>	
	繰延収益合計			<u>32,885,438,042</u>
	負債合計			<u><u>68,675,845,292</u></u>

資 本 の 部

6	資 本 金			30,395,350,411
7	剰 余 金			
(1)	資 本 剰 余 金			
	イ 国 庫 補 助 金	53,757,083		
	ロ 府 補 助 金	17,464,584		
	ハ 工 事 負 担 金	1,267,278,733		
	ニ 受 贈 財 産 評 価 額	1,044,288,849		
	ホ 加 入 金	<u>8,646,982,356</u>		
	資 本 剰 余 金 合 計		11,029,771,605	
(2)	利 益 剰 余 金			
	イ 建 設 改 良 積 立 金	2,105,889,000		
	ロ 当 年 度 未 処 分 利 益 剰 余 金	<u>7,855,773,761</u>		
	利 益 剰 余 金 合 計		<u>9,961,662,761</u>	
	剰 余 金 合 計			<u>20,991,434,366</u>
	資 本 合 計			<u>51,386,784,777</u>
	負 債 資 本 合 計			<u>120,062,630,069</u>

注 記 表

- 1 重要な会計方針に係る事項に関する注記
- (1) たな卸資産の評価基準及び評価方法
移動平均法による原価法によっている。
- (2) 固定資産の減価償却の方法
- イ 有形固定資産
- | | |
|-----------|---------|
| ・ 減価償却の方法 | 定額法による。 |
| ・ 主な耐用年数 | |
| 建物 | 8～50年 |
| 構築物 | 10～60年 |
| 機械及び装置 | 8～20年 |
| 量水器 | 8年 |
| 車両運搬具 | 4～5年 |
| 工具・器具 | 4～15年 |
| 送配水管 | 40年 |
- ロ 無形固定資産
- | | |
|-----------|---------|
| ・ 減価償却の方法 | 定額法による。 |
| ・ 主な耐用年数 | |
| 施設利用権 | 15～30年 |
| ソフトウェア | 5年 |
- ハ リース資産
- ・ 所有権移転ファイナンス・リース取引に係るリース資産
自己所有の固定資産に適用する減価償却方法と同一の方法による。
 - ・ 所有権移転外ファイナンス・リース取引に係るリース資産
リース期間を耐用年数とし、残存価格を零とする定額法による。
- (3) 引当金の計上方法
- イ 退職給付引当金
職員の退職手当の支給に備えるため、当年度末における退職手当の要支給額に相当する額を計上している。
- ロ 賞与引当金
職員の期末手当及び勤勉手当の支給に備えるため、当年度末における支給見込額に基づき、当年度の負担に属する額を計上している。
- ハ 法定福利費引当金
職員の期末手当及び勤勉手当に係る法定福利費の支出に備えるため、当年度末における支給見込額に基づき、当年度の負担に属する額を計上している。
- ニ 貸倒引当金
債権の欠損処理による損失に備えるため、貸倒実績率等により回収不能見込額を計上している。
- (4) 消費税及び地方消費税の会計処理
消費税及び地方消費税の会計処理は税抜方式によっている。
- 2 キャッシュ・フロー計算書等に関する注記
該当なし。

- 3 減損損失に関する注記
該当なし。
- 4 リース契約により使用する固定資産に関する注記
該当なし。
- 5 その他の注記
- (1) 新会計基準移行に係る経過措置
- イ 修繕引当金に関する経過措置
平成26年3月31日以前に引き当てられたものについては、配水管修繕費等の執行額が予算を上回った場合、取り崩すこととしている。
- (2) 退職給付引当金の目的使用による取崩しについて
当年度において、退職手当として182,908,552円を支給するため、退職給付引当金182,908,552円を取り崩した。
- (3) 賞与引当金の目的使用による取崩しについて
当年度において、賞与として405,482,308円を支給するため、賞与引当金127,211,000円を取り崩した。
- (4) 法定福利費引当金の目的使用による取崩しについて
当年度において、法定福利費として76,545,294円を支出するため、法定福利費引当金24,581,000円を取り崩した。
- (5) 修繕引当金の目的使用による取崩しについて
当年度において、施設修繕費等として675,544,852円を支出するため、修繕引当金116,550,731円を取り崩した。
- (6) 貸倒引当金の目的使用による取崩しについて
当年度において、欠損処理として31,864,053円を処理するため、貸倒引当金30,337,078円を取り崩した。
- (7) 長期継続契約に係るリース債務
通常の売買取引の方法に準じた会計処理を行ったリース取引に係るリース債務のうち、地方自治法第234条の3に基づく長期継続契約に係るものは下記の金額である。
- | | |
|-----|--------------|
| 1年内 | 13,522,658 円 |
| 1年超 | 34,192,838 円 |
| 計 | 47,715,496 円 |

決算附属書類

平成28年度 堺市水道事業報告書

1 概況

(1) 総括事項

本市では、堺市水道ビジョン（平成28～37年度）に掲げる事業運営の基本理念「安全安心な水を将来にわたってお届けし、お客さまに信頼され、愛される堺の水道」の実現に向けて、施設の整備と適切な維持管理に積極的に取り組んでいる。

平成28年度は、総額6,915,397,683円の建設改良事業を実施した。

主な事業内容は、耐震化事業として、幹線管の分岐部から避難所等までの優先耐震化路線の整備や経年劣化した高級鋳鉄管・塩化ビニル管の更新等を実施したほか、幹線管である岩室陶器バイパス送水管及び家原寺系φ1000mm配水管等の整備を実施した。また、管工事以外では、菅生配水池（低池）の更新や、岩室高地配水池造成工事を実施した。

平成28年度末の給水人口は843,535人で、対前年度2,344人（0.3%）減少し、給水区域内人口843,607人に対する普及率は、前年度と同じ99.99%となった。

本年度の年間給水量は96,063,604 m^3 で、対前年度706,034 m^3 （0.7%）増加し、水道料金収入の対象となる年間有収水量は88,733,633 m^3 で、対前年度938,559 m^3 （1.1%）増加となった。有収率は前年度に比べて0.3ポイント上昇し92.4%となった。

一日平均給水量は263,188 m^3 で、対前年度2,648 m^3 （1.0%）増加し、一日最大給水量は290,310 m^3 （前年度288,110 m^3 ）となった。

次に経理状況は、収益的収入が16,660,520,339円となり、対前年度162,601,078円（1.0%）の増加となった。これは、特別利益において退職給付引当金戻入益が106,723,000円の皆減となったものの、給水収益が234,874,051円（1.6%）増加したことなどが主な要因である。

一方、収益的支出は人件費が74,252,339円（4.4%）、受水費が52,188,300円（0.7%）増加したものの、固定資産除却費が237,976,417円（64.0%）、企業債の支払利息が37,028,433円（6.3%）減少したことなどにより、対前年度91,128,514円（0.6%）減の14,932,581,706円となった。

この結果、本年度の経営成績をあらわす収益的収支差引では1,727,938,633円の純利益を計上することとなり、前年度からの繰越利益剰余金6,127,835,128円を加えた当年度末処分利益剰余金は7,855,773,761円となった。

今後とも、経営の健全化を推進し、安定した事業経営を確保していくものである。

(2) 議会議決事項

議案番号	件名	提出年月日	議決年月日
報告第6号	平成27年度堺市水道事業会計の建設改良費予算繰越の報告について	平成年月日 28. 6. 2	平成年月日 —————
議案第89号	平成27年度堺市水道事業会計決算の認定について	28. 8. 24	28. 9. 28
議案第124号	堺市公営企業職員の給与の種類及び基準を定める条例の一部を改正する条例	28. 11. 28	28. 12. 20
議案第146号	平成28年度堺市水道事業会計補正予算(第1号)	28. 11. 28	28. 12. 20
議案第152号	平成28年度堺市水道事業会計補正予算(第2号)	28. 12. 7	28. 12. 20
報告第1号	堺市公営企業職員の給与の種類及び基準を定める条例の一部を改正する条例の専決処分の報告について	29. 2. 27	—————
議案第9号	平成29年度堺市水道事業会計予算	29. 2. 27	29. 3. 30
議案第54号	平成28年度堺市水道事業会計補正予算(第3号)	29. 2. 27	29. 3. 30

(3) 行政官庁許認可事項

許認可年月日	番号	申請先	件名	許認可額	備考
平成28年 9月30日	総財営 第59号	総務大臣	水道事業 起債同意	配水施設整備事業 3,940,600千円	財務省 3,940,600千円

(4)職員に関する事項

平成29年3月31日現在における職員は、次のとおりである。

(単位 人)

部 課 名 \ 職 名	事務職員	技術職員	合 計
上下水道局	1	2	3
経営管理部		(2)	(2)
		3	3
総 務 課	21	(2)	(2)
		2	23
理 財 課	12		12
経 営 企 画 課	(2)		(2)
	10	4	14
部 計	(2)	(4)	(6)
	43	9	52
営業部			
	1		1
営 業 管 理 課	(4)	(1)	(5)
	13	2	15
営 業 課	(7)		(7)
	34	1	35
給 排 水 設 備 課	(6)	(3)	(9)
	8	22	30
部 計	(17)	(4)	(21)
	56	25	81
上水道部			
		1	1
配 水 計 画 課	(1)	(1)	(2)
	4	20	24
工 務 第 一 課		22	22
工 務 第 二 課		23	23
配 水 管 理 課	(1)	(4)	(5)
	3	27	30
維 持 管 理 課		(5)	(5)
		30	30
部 計	(2)	(10)	(12)
	7	123	130
合 計	(21)	(18)	(39)
	107	159	266

(平成29年3月31日付退職者を含む。)

()内は、再任用職員で一般職の職員の内数

2 工 事

(1)建設改良工事の概況

ア 配水管整備事業

工 事 名	施 行 内 容	執行額(円)	備 考
岩室陶器バイパス送水管布設工事(第一工区)	鑄鉄管 φ 1,000 mm 外 L = 2,829.40 m	801,225,553	
高倉台外配水管布設工事	鑄鉄管 φ 600 mm 外 L = 2,218.36 m	320,699,055	
家原寺系1000mm外配水管布設工事(第三工区)	配水管布設工事	307,150,000	未竣工
岩室陶器バイパス送水管布設工事(第二工区)	送水管布設工事	299,290,528	未竣工
庭代台1丁外送水管布設工(その2)	鑄鉄管 φ 600 mm 外 L = 1,587.70 m	265,388,400	
南島町外配水管布設工事	鑄鉄管 φ 300 mm 外 L = 1,435.33 m	128,048,796	
黒土町外配水管布設工事	鑄鉄管 φ 300 mm 外 L = 819.00 m	107,295,526	
永代町外配水管布設工事	鑄鉄管 φ 400 mm 外 L = 722.88 m	106,732,992	
中瓦町外配水管布設工事	鑄鉄管 φ 200 mm 外 L = 1,140.05 m	103,771,800	
鳳中町外配水管布設工事	鑄鉄管 φ 300 mm 外 L = 574.23 m	100,411,920	
学園町外配水管布設工事	鑄鉄管 φ 300 mm 外 L = 818.20 m	93,391,304	
浜寺元町外配水管布設工事	鑄鉄管 φ 300 mm 外 L = 464.02 m	91,916,359	
香ヶ丘町配水管布設工事	鑄鉄管 φ 300 mm 外 L = 915.71 m	85,011,120	
深井東町外配水管布設工事	鑄鉄管 φ 400 mm 外 L = 600.40 m	84,066,724	
引野町外配水管布設工事	鑄鉄管 φ 300 mm 外 L = 661.94 m	83,790,720	
東湊町配水管布設外工事	鑄鉄管 φ 300 mm 外 L = 521.07 m	73,746,720	
向陵西町配水管布設外工事	鑄鉄管 φ 400 mm 外 L = 231.58 m	69,311,160	
八田西町配水管布設工事	鑄鉄管 φ 100 mm 外 L = 1,131.81 m	67,112,161	
御池台3丁外配水管布設工事	鑄鉄管 φ 300 mm 外 L = 435.59 m	62,341,920	
野遠町外配水管布設工事	鑄鉄管 φ 200 mm 外 L = 412.91 m	59,098,680	
出島海岸通配水管布設外工事	鑄鉄管 φ 150 mm 外 L = 1,114.61 m	57,938,760	
榎元町配水管布設工事	鑄鉄管 φ 200 mm 外 L = 620.26 m	56,542,741	
小阪外配水管布設工事	鑄鉄管 φ 300 mm 外 L = 679.06 m	54,643,680	
大仙西町外配水管布設工事	鑄鉄管 φ 200 mm 外 L = 710.90 m	52,988,040	
日置荘西町8丁配水管布設工事	鑄鉄管 φ 300 mm 外 L = 449.30 m	52,897,320	
竹城台2丁配水管布設工事	鑄鉄管 φ 100 mm 外 L = 901.39 m	52,295,760	
八田寺町外配水管布設工事	鑄鉄管 φ 300 mm 外 L = 659.97 m	51,278,475	
福田1100番地外配水管布設工事	鑄鉄管 φ 150 mm 外 L = 784.73 m	50,067,720	
大野芝町外配水管布設工事	鑄鉄管 φ 300 mm 外 L = 419.03 m	49,831,200	
槇塚台外配水管布設工事	鑄鉄管 φ 200 mm 外 L = 621.87 m	49,745,880	
霞ヶ丘町外配水管布設工事	鑄鉄管 φ 100 mm 外 L = 827.12 m	49,621,680	
豊田配水管布設工事	鑄鉄管 φ 300 mm 外 L = 280.95 m	45,312,480	
東浅香山町外配水管布設工事	鑄鉄管 φ 300 mm 外 L = 378.99 m	43,981,920	
庭代台配水管布設工事	鑄鉄管 φ 200 mm 外 L = 555.76 m	41,462,280	
桃山台4丁配水管布設工事	鑄鉄管 φ 200 mm 外 L = 528.81 m	40,717,080	
南花田町外配水管布設工事	鑄鉄管 φ 150 mm 外 L = 441.46 m	37,344,240	
三原台3丁配水管布設工事	鑄鉄管 φ 200 mm 外 L = 374.66 m	33,762,938	
南清水町外配水管布設工事	鑄鉄管 φ 200 mm 外 L = 366.10 m	32,865,480	

工 事 名	施 行 内 容	執行額(円)	備 考
草部配水管布設工事	鑄鉄管 φ 150 mm 外 L = 359.31 m	28,482,840	
上野芝町4丁外配水管布設工事	鑄鉄管 φ 200 mm 外 L = 226.53 m	28,367,280	
百舌鳥梅町1丁外配水管布設工事	鑄鉄管 φ 100 mm 外 L = 387.94 m	26,813,160	
東八田外配水管布設工事	鑄鉄管 φ 150 mm 外 L = 254.26 m	24,129,360	
陶器北外配水管布設工事	鑄鉄管 φ 150 mm 外 L = 261.88 m	16,971,120	
浜寺石津町東5丁外配水管布設工事	鑄鉄管 φ 100 mm 外 L = 296.00 m	14,252,760	
百舌鳥陵南町外配水管布設工事	鑄鉄管 φ 150 mm 外 L = 184.57 m	13,983,840	
豊田配水管布設工事	鑄鉄管 φ 150 mm 外 L = 127.68 m	12,965,400	
新家日置荘線水路横断管布設工事	横断管布設工事	486,000	
竹原大橋水管橋架設工事実施設計業務		5,624,640	
洗管排水作業による下水道使用料		1,253,894	
日置荘西町2丁外配水管布設工事実施設計業務		291,600	
合 計	L = 30,333.32 m	4,336,721,006	

イ 配水場整備事業

工 事 名	施 行 内 容	執行額(円)	備 考
菅生配水池場内整備工事	鑄鉄管 φ 500 mm 外 L = 884.38 m	387,589,690	
合 計	L = 884.38 m	387,589,690	

ウ 配水管改良事業

工 事 名	施 行 内 容	執行額(円)	備 考
黒山外(25-1)配水管布設工事	鑄鉄管 φ 400 mm 外 L = 728.26 m	68,282,233	
菅生(25-1)配水管布設工事	鑄鉄管 φ 200 mm 外 L = 841.60 m	50,005,080	
東山配水管布設工事	鑄鉄管 φ 300 mm 外 L = 427.39 m	33,015,556	
庭代台4丁配水管布設外工事	鑄鉄管 φ 150 mm 外 L = 179.57 m	17,569,440	
南野田外(27-21)配水管布設工事	鑄鉄管 φ 150 mm 外 L = 257.43 m	15,120,000	
浜寺諏訪森町中配水管布設外工事	鑄鉄管 φ 300 mm 外 L = 14.22 m	7,221,960	
泉田中(26-21)配水管布設工事	鑄鉄管 φ 75 mm 外 L = 40.00 m	6,762,960	
南瓦町配水管布設工事	鑄鉄管 φ 150 mm 外 L = 67.79 m	6,219,720	
釜室(26-21)配水管布設工事	鑄鉄管 φ 75 mm 外 L = 115.90 m	5,712,120	
百舌鳥梅町1丁外配水管布設工事	鑄鉄管 φ 200 mm 外 L = 0.71 m	2,034,720	
金岡町配水管布設工事	鑄鉄管 φ 150 mm 外 L = 4.62 m	1,655,640	
浜寺石津町西4丁配水管布設工事	鑄鉄管 φ 75 mm 外 L = 0.63 m	1,031,400	
田園連絡管布設工事に伴うガス管移設工事にかかる負担金	連絡管布設工事に伴う移設工事	15,000,000	
大井地区試掘工事	試掘工事	2,411,640	
鳳東町1丁配水管仮布設工事	配水管仮布設工事	2,224,800	
北花田町3丁栓設置工事	栓設置工事	1,198,800	
高橋水管橋添架に伴う強度計算業務	水管橋強度計算業務	972,000	
向陵西町配水管布設外工事に伴う電気通信設備移転工事負担金	配水管布設工事に伴う移設工事	971,922	
高倉台外ガス人孔嵩上工事負担金	配水管布設工事に伴う人孔嵩上工事	551,000	
家原寺系1000mm外配水管布設工事(第三工区)に伴う電気通信設備移転工事負担金	配水管布設工事に伴う移設工事	337,727	

工 事 名	施 行 内 容	執行額(円)	備 考
家原寺系1000mm外配水管布設工事 (第三工区)に伴う配電設備移設工事負担金	配水管布設工事に伴う移設工事	217,803	
浜寺元町送水管の撤去等に関する負担金	送水管撤去に伴う負担金	57,005	
御池台外送配水管布設工事に伴う電気設備移設工事負担金	送水管布設工事に伴う移設工事	37,742	
深井中町送配水管更生外工事実施設計修正業務		972,000	
舗装道路本復旧工事		761,615,001	41件
配水管洗淨排水業務		233,280	2件
合 計	L = 2,678.12 m	1,001,431,549	

エ 配水場改良事業

工 事 名	施 行 内 容	執行額(円)	備 考
菅生外配水池電気設備設置工事	配水池電気設備設置工事	265,835,520	
菅生配水池機械設備設置工事	配水池機械設備設置工事	80,892,000	
菅生配水池通信コントローラー盤改造外工事	配水池通信コントローラー盤改造外工事	71,604,000	
浅香山配水場無停電電源設備更新工事	配水場無停電電源設備更新工事	55,181,520	
東山制御所自家発電設備更新工事	自家発電設備更新工事	21,727,440	
桃山台減圧弁室圧力・流量モニター設置外工事	減圧弁室圧力・流量モニター設置外工事	18,518,760	
田園連絡管電気設備設置工事	連絡管電気設備設置工事	6,805,080	
御池台配水池No.1水位計更新工事	配水池水位計更新工事	4,600,800	
岩室高地配水池No.1・No.2配水池内面塗装及び目地耐震補強工事実施設計修正業務	配水池内面塗装及び目地耐震補強工事実施設計業務	972,000	
大阪広域水道企業団・堺市田園非常用連絡管の工事に係る負担金	連絡管電気設備設置工事負担金	408,962	
配水管理センター女子更衣室冷暖房設備更新工事	冷暖房設備設置更新工事	290,000	
桃山台受水池耐震目地外実施設計業務		13,226,760	
配水管理センター自家発電施設設置工事実施設計業務		4,320,000	
合 計		544,382,842	

(2) 保存工事の概況

ア 給配水管等修繕工事

区 分	維持	受託	計
道路上修繕工事	666件	72件	738件
消火栓修繕工事	20件	0件	20件
計	686件	72件	758件

3 業 務

(1) 業務量

ア 普及の状況

事 項	年度別	本 年 度	前 年 度	比 較	
				増 減	比 率
行 政 区 域 内 人 口		842,545 人	844,899 人	△2,354 人	△0.3 %
給 水 区 域 内 人 口		843,607 人	845,910 人	△2,303 人	△0.3 %
給 水 人 口		843,535 人	845,879 人	△2,344 人	△0.3 %
普 及 率		99.99 %	99.99 %	0.00 ポイント	—
給 水 戸 数		396,049 戸	393,113 戸	2,936 戸	0.7 %

イ 取水量

事 項	年度別	本 年 度	前 年 度	比 較	
				増 減	比 率
受 水		96,066,994 m ³	95,371,150 m ³	695,844 m ³	0.7 %

ウ 給水量

事 項	年度別	本 年 度	前 年 度	比 較	
				増 減	比 率
年 間 給 水 量		96,063,604 m ³	95,357,570 m ³	706,034 m ³	0.7 %
一 日 最 大 給 水 量		290,310 m ³	288,110 m ³	2,200 m ³	0.8 %
一 日 平 均 給 水 量		263,188 m ³	260,540 m ³	2,648 m ³	1.0 %
一 人 一 日 最 大 給 水 量		344 ℓ	341 ℓ	3 ℓ	0.9 %
一 人 一 日 平 均 給 水 量		312 ℓ	308 ℓ	4 ℓ	1.3 %

エ 有収水量

事 項	年度別	本 年 度	前 年 度	比 較	
				増 減	比 率
家 事 用		69,870,121 m ³	69,460,727 m ³	409,394 m ³	0.6 %
業 務 用		18,724,819 m ³	18,185,638 m ³	539,181 m ³	3.0 %
公 衆 浴 場 用		132,459 m ³	139,688 m ³	△ 7,229 m ³	△5.2 %
そ の 他		6,234 m ³	9,021 m ³	△ 2,787 m ³	△30.9 %
計		88,733,633 m ³	87,795,074 m ³	938,559 m ³	1.1 %

(2)事業収入に関する事項

区分	年度別		前年度		差引 増△減
	本年度	構成比	金額	構成比	
営業収益	円	%	円	%	円
水道料金	14,651,721,490	87.9	14,416,847,439	87.4	234,874,051
受託工事収益	125,906,130	0.8	130,143,660	0.8	△4,237,530
他会計繰入金	530,312,557	3.2	515,693,832	3.1	14,618,725
その他	31,672,065	0.2	23,062,453	0.1	8,609,612
営業外収益					
長期前受金戻入	1,156,433,265	6.9	1,171,570,943	7.1	△15,137,678
その他	148,040,830	0.9	130,077,596	0.8	17,963,234
特別利益					
固定資産売却益	15,828,324	0.1	99,615	0.0	15,728,709
過年度損益修正益	605,678	0.0	3,700,723	0.0	△3,095,045
その他	0	0.0	106,723,000	0.7	△106,723,000
計	16,660,520,339	100.0	16,497,919,261	100.0	162,601,078

(3)事業費に関する事項

区分	年度別		前年度		差引 増△減
	本年度	構成比	金額	構成比	
営業費用	円	%	円	%	円
人件費	1,760,169,853	11.8	1,685,917,514	11.2	74,252,339
受水費	7,205,024,550	48.3	7,152,836,250	47.6	52,188,300
動力費	62,379,367	0.4	67,633,964	0.5	△5,254,597
減価償却費	3,472,850,703	23.3	3,461,111,129	23.0	11,739,574
施設維持修繕費	523,692,602	3.5	518,672,129	3.5	5,020,473
その他	1,346,329,789	9.0	1,538,410,814	10.3	△192,081,025
営業外費用					
支払利息	551,627,157	3.7	588,655,590	3.9	△37,028,433
その他	6,058,846	0.0	4,443,952	0.0	1,614,894
特別損失					
固定資産譲渡損	432	0.0	1,533,964	0.0	△1,533,532
過年度損益修正損	4,448,407	0.0	4,494,914	0.0	△46,507
計	14,932,581,706	100.0	15,023,710,220	100.0	△91,128,514

(4) 資本的収入に関する事項

区分	年度別		本年度		前年度		差引 増△減
	金額	構成比	金額	構成比	金額	構成比	
	円	%	円	%	円		円
企業債	3,358,100,000	82.7	2,671,400,000	74.0			686,700,000
他会計負担金	108,347,223	2.7	106,677,808	3.0			1,669,415
工事負担金	133,564,922	3.3	237,245,841	6.6			△103,680,919
加入金	320,144,000	7.9	267,950,944	7.4			52,193,056
国庫補助金	140,006,000	3.4	325,249,000	9.0			△185,243,000
固定資産売却代金	2,243,937	0.0	1,275	0.0			2,242,662
計	4,062,406,082	100.0	3,608,524,868	100.0			453,881,214

(5) 資本的支出に関する事項

区分	年度別		本年度		前年度		差引 増△減
	金額	構成比	金額	構成比	金額	構成比	
	円	%	円	%	円		円
整備改良工事費	5,827,986,082	67.9	5,508,210,955	68.0			319,775,127
人件費	500,326,761	5.8	506,182,772	6.2			△5,856,011
固定資産購入費	113,152,317	1.3	64,206,101	0.8			48,946,216
企業債償還金	1,506,772,834	17.6	1,992,453,314	24.6			△485,680,480
他会計長期貸付金	588,000,000	6.8	0	0.0			588,000,000
その他	47,866,524	0.6	34,466,763	0.4			13,399,761
計	8,584,104,518	100.0	8,105,519,905	100.0			478,584,613

(6) 水質試験に関する事項

種別	理化学試験		微生物試験		摘要
	採水 件数	項目別 件数	採水 件数	項目別 件数	
定期検査	2,962	20,488	536	1,072	全項目検査、一部項目検査、 毎日検査、棟内検査、 委託検査(共同検査)、 貯水槽検査等
水質調査	1,087	548	7	14	残塩測定 (水質モニター校正時等)、 残塩調査(追塩時の確認)等
その他検査	1,331	4,336	16	32	水質に関する問い合わせの 検査、湧水(漏水)検査、 通水検査、 水道用薬品品質検査等
計	5,380	25,372	559	1,118	

4 会 計

(1) 重要契約の要旨

ア 工事請負契約

(契約金額 20,000千円以上)

契約年月日	契約金額	契約の内容	契約の相手方
平成年月日	円		
28.5.18	52,023,600	竹城台2丁配水管布設工事	保居建設
28.5.19	21,720,960	八田寺町外舗装道路本復旧工事	㈱古川組
28.5.19	28,792,800	鳳中町外舗装道路本復旧工事	㈱古川組
28.5.20	20,657,160	桃山台4丁舗装道路本復旧工事	㈱provide
28.5.20	33,781,320	小阪外舗装道路本復旧工事	㈱大晋興業
28.5.20	50,916,600	木材通4丁目外舗装道路本復旧工事	㈱不二
28.6.13	65,589,480	東湊町配水管布設外工事	㈱豊国
28.6.14	58,879,440	出島海岸通配水管布設外工事	㈱アバンテック
28.6.17	28,288,440	榎元町舗装道路本復旧工事	仲島土建㈱
28.6.23	21,983,400	深井東町外舗装道路本復旧工事	㈱貴
28.7.6	78,093,720	香ヶ丘町配水管布設工事	㈱新生興業
28.7.7	46,954,080	槇塚台外配水管布設工事	㈱ジンユウ
28.7.8	47,035,080	大野芝町外配水管布設工事	和興設備㈱
28.7.8	48,807,360	霞ヶ丘町外配水管布設工事	常勝開発㈱
28.7.8	48,868,920	福田1100番地外配水管布設工事	村上水道㈱
28.7.11	35,533,080	南花田町外配水管布設工事	㈱ジンユウ
28.7.12	31,537,080	南清水町外配水管布設工事	中辻設備
28.7.12	51,120,720	野遠町外配水管布設工事	㈱ダイニ工業
28.7.15	51,791,400	大仙西町外配水管布設工事	㈱マツモト工業
28.7.21	24,114,240	引野町外舗装道路本復旧工事	㈱古川組
28.8.8	63,349,560	福田外配水管布設工事	㈱貴
28.8.10	40,534,560	庭代台配水管布設工事	江川水道㈱
28.8.10	55,181,520	浅香山配水場無停電電源設備更新工事	㈱UEエンジニア
28.8.17	39,647,880	東浅香山町外配水管布設工事	㈱橋本建設
28.8.19	117,504,000	岩室高地配水池造成工事	㈱五大コーポレーション
28.8.31	47,171,160	日置荘西町8丁外配水管布設工事	㈱松尾組

契約年月日	契約金額	契約の内容	契約の相手方
平成年月日	円		
28.9.8	21,727,440	東山制御所自家発電設備更新工事	青南電気(有)
28.9.8	44,883,720	豊田配水管布設工事	(株)アバンテック
28.9.13	55,921,320	御池台3丁外配水管布設工事	泉都興業(株)
28.10.13	55,171,800	深井畑山町外配水管布設工事	(株)国正建設
28.10.13	70,769,160	八田西町2丁配水管布設工事	(株)ジンユウ
28.10.17	22,329,000	岩室高地配水池目地耐震補強工事	(株)ジンユウ
28.10.18	26,942,760	百舌鳥本町配水管布設工事	社領環境設備(株)
28.10.18	28,352,160	百舌鳥梅町1丁外配水管布設工事	村上水道(株)
28.10.18	40,767,840	常磐町配水管布設工事	(有)八州建設
28.10.20	24,396,120	学園町外舗装道路本復旧工事	向井土木(株)
28.10.20	77,473,800	草部外配水管布設工事	(株)神明
28.10.20	276,696,000	陶器配水場ほか電気設備設置工事	フソウ・有吉電機工業建設 工事共同企業体
28.10.25	23,108,760	上野芝町4丁外配水管布設工事	保居建設
28.11.10	24,121,800	東八田外配水管布設工事	(株)アバンテック
28.11.11	48,695,040	榎元町配水管布設工事	(株)ケイテックス
28.11.14	26,826,120	浜寺元町5丁外配水管布設工事	中辻住機設備(株)
28.11.15	51,813,000	鳳西町1丁配水管布設工事	村上水道(株)
28.11.15	67,685,760	土師町外配水管布設工事	(株)アバンテック
28.11.28	61,120,440	城山台外水質モニター設置工事	関西日立(株)
28.12.21	116,910,000	高倉台外舗装道路本復旧工事	(株)街路
29.1.10	60,908,760	日置荘西町2丁外配水管布設工事	(株)土商
29.1.18	66,172,680	北花田町2丁外配水管布設工事	村上水道(株)
29.1.19	22,563,360	家原寺町1丁外配水管布設工事	(株)共栄設備
29.1.23	38,252,520	八田北町外配水管布設工事	(株)泉州ヤマト
29.1.25	41,933,160	南島町外舗装道路本復旧工事	益田土木
29.2.2	122,882,400	熊野町東外配水管布設工事	エイコウ建設(株)
29.2.6	599,400,000	御池台5丁外送配水管布設工事	利晃建設(株)
29.2.13	75,628,080	浜寺諏訪森町東外配水管布設工事	澤野興業(株)

契約年月日	契約金額	契約の内容	契約の相手方
平成年月日	円		
29. 2. 14	88,094,520	木材通4丁目外配水管布設工事	(株)ジンユウ
29. 2. 15	50,022,360	浜寺石津町中1丁目外配水管布設工事	ダイユウ土木
29. 2. 16	45,902,160	新堀町外配水管布設工事	(有)小谷設備工業
29. 2. 16	73,440,000	陶器配水場コントローラ盤改造外工事	メタウォーター(株) 西日本営業部
29. 2. 17	71,438,760	鳳西町2丁目外配水管布設工事	(株)信光
29. 2. 20	25,294,680	霞ヶ丘町外舗装道路本復旧工事	藤建
29. 2. 20	72,057,600	大浜中町外配水管布設工事	(株)土商
29. 2. 21	35,498,520	東湊町外舗装道路本復旧工事	(株)貴
29. 3. 10	26,967,600	赤坂台1丁目配水管布設外工事	(株)南堺水道設備
29. 3. 13	49,786,920	新檜尾台1丁目配水管布設工事	虎谷設備工業(株)
29. 3. 14	35,663,760	常磐町外舗装道路本復旧工事	(有)セイナ
29. 3. 16	24,845,400	百舌鳥梅町1丁目外舗装道路本復旧工事	(株)神明
29. 3. 21	49,696,200	大仙西町外舗装道路本復旧工事	(有)セイナ
29. 3. 29	184,070,880	深井中町外送水管更生工事	久栄建設(株)

(2)企業債の概況

ア 企業債

借入先	前年度末残高	本年度借入高	本年度償還高	本年度末残高
	円	円	円	円
財務省	20,021,863,074	3,358,100,000	846,693,805	22,533,269,269
地方公共団体 金融機構	7,493,316,567	0	586,413,029	6,906,903,538
三菱東京UFJ銀行	221,004,000	0	73,666,000	147,338,000
計	27,736,183,641	3,358,100,000	1,506,772,834	29,587,510,807

平成28年度 堺市水道事業キャッシュ・フロー計算書

(平成28年4月1日から平成29年3月31日まで)

(単位 円)

1	業務活動によるキャッシュ・フロー	
	当年度純利益	1,727,938,633
	減価償却費	3,472,850,703
	固定資産除却費	133,752,633
	退職給付引当金の増減額 (△は減少)	△5,329,000
	賞与引当金の増減額 (△は減少)	5,113,000
	法定福利費引当金の増減額 (△は減少)	899,000
	修繕引当金の増減額 (△は減少)	△116,550,731
	貸倒引当金の増減額 (△は減少)	△1,394,000
	長期前受金戻入額	△1,156,433,265
	受取利息及び受取配当金	△17,462,441
	支払利息	551,627,157
	有形固定資産売却損益 (△は益)	△15,828,324
	未収金の増減額 (△は増加)	259,532,729
	未払金の増減額 (△は減少)	△61,375,273
	前払金の増減額 (△は増加)	△190,229
	前受金の増減額 (△は減少)	△6,023,278
	預り金の増減額 (△は減少)	24,059,850
	その他の増減額 (△は増加)	13,063,475
	小計	4,808,250,639
	利息及び配当金の受取額	17,462,441
	利息の支払額	△551,627,157
	業務活動によるキャッシュ・フロー	4,274,085,923
2	投資活動によるキャッシュ・フロー	
	有形固定資産の取得による支出	△7,925,184,194
	有形固定資産の売却による収入	18,173,151
	無形固定資産の取得による支出	3,629,760
	国庫補助金による収入	121,923,200
	工事負担金等による収入	512,241,781
	短期貸付金の返済による収入	6,050,000,000
	短期貸付けによる支出	△6,050,000,000
	長期貸付けによる支出	△588,000,000
	投資活動によるキャッシュ・フロー	△7,857,216,302
3	財務活動によるキャッシュ・フロー	
	建設改良費等の財源に充てるための企業債による収入	3,358,100,000
	建設改良費等の財源に充てるための企業債の償還による支出	△1,506,772,834
	その他財務活動による支出	△7,649,481
	財務活動によるキャッシュ・フロー	1,843,677,685
	資金増加額 (又は減少額)	△1,739,452,694
	資金期首残高	10,968,175,889
	資金期末残高	9,228,723,195

収 益 費 用 明 細 書

収 益

款	項	目	節	金 額	備 考	
1 水道事業 収 益				円		
				16,660,520,339		
		1 営業収益			15,339,612,242	
			1 給水収益		14,651,721,490	
				1 水道料金	14,651,721,490	
			2 受託工事収益		125,906,130	
				1 その他受託工事収入	30,065,530	
				2 手数料	95,840,600	
			3 その他営業収益		561,984,622	
				1 手数料	429,242	
				2 他会計繰入金	530,312,557	
				3 その他営業収益	31,242,823	
		2 営業外収益			1,304,474,095	
			1 受取利息及び配当金		17,462,441	
				1 預金利息	16,812,022	
				2 貸付金利息	650,419	
			2 他会計補助金		12,951,334	
				1 一般会計補助金	12,951,334	
			3 長期前受金戻入		1,156,433,265	
				1 国庫補助金	26,811,629	
				2 工事負担金	799,297,595	
				3 受贈財産評価額	179,391,421	
				4 加 入 金	150,932,620	
			4 雑 収 益		117,627,055	
			1 賃 貸 料	8,096,990		
			2 不用品売却収益	11,005,400		
			3 受取損害賠償金	21,491,602		
			4 その他雑収益	77,033,063		

款	項	目	節	金額	備考
	3 特別利益			16,434,002	
		1 固定資産		15,828,324	
		却	1 固定資産	15,828,324	
		2 過年度損益		605,678	
		修正	1 過年度損益	605,678	
	収	益	合	計	
				16,660,520,339	

費用

款	項	目	節	金額	備考	
1 水道事業 費				円		
				14,932,581,706		
		1 営業費用			14,370,446,864	
			1 原水及び 浄水費		7,273,813,920	
				2 給料	25,042,500	予算額 25,043,000円
				3 手当等	16,225,034	予算額 18,117,000円
				4 法定福利費	7,951,218	予算額 8,029,000円
				7 旅費	69,321	
				8 被服費	13,982	
				10 報償費	13,746	
				15 備用品費	6,219,908	
				16 受水費	7,205,024,550	
				18 薬品費	890,498	
				20 燃料費	40,833	
				22 通信運搬費	23,555	
				26 負担金	33,704	
				27 会費負担金	44,800	
				28 委託料	7,946,670	
				29 手数料	90,000	
				30 修繕費	468,601	
				40 賞与引当 繰入金額	3,121,000	予算額 3,121,000円
				41 法定福利 引当金繰入額	594,000	予算額 594,000円
			2 配水及び 給水費		1,547,770,361	
				2 給料	310,287,931	予算額 310,289,000円
				3 手当等	168,902,652	予算額 175,936,000円
				4 法定福利費	95,036,310	予算額 95,037,000円
				6 賃金	1,462,345	
			7 旅費	564,413		
			8 被服費	86,300		
			15 備用品費	3,209,062		

款	項	目	節	金額	備考
				円	
			17 動力費	62,379,367	
			19 光熱水費	8,418,552	
			20 燃料費	1,552,575	
			21 印刷製本費	1,437,822	
			22 通信運搬費	13,600,654	
			23 賃借料	181,016	
			26 負担金	2,293,402	
			27 会費負担金	70,000	
			28 委託料	315,294,619	
			29 手数料	108,875	
			30 修繕費	2,361,637	
			31 施設修繕費	25,472,955	
			32 配水管修繕費	232,880,037	
			33 消火栓修繕費	7,910,140	
			34 量水器取替費	105,473,968	
			35 給水装置修繕費	142,884,729	
			39 補助金	1,123,000	
			40 賞与引当金繰入額	37,570,000	予算額 37,570,000円
			41 法定福利費引当金繰入額	7,208,000	予算額 7,408,000円
		3 受託工事費		125,747,429	
			2 給料	36,527,473	予算額 37,028,000円
			3 手当等	18,618,964	予算額 19,203,000円
			4 法定福利費	11,534,413	予算額 12,034,000円
			7 旅費	37,329	
			8 被服費	13,890	
			15 備用品費	552,810	
			20 燃料費	372,560	
			21 印刷製本費	96,400	
			22 通信運搬費	251,484	
			28 委託料	39,903,750	

款	項	目	節	金額	備考
				円	
			30 修繕費	368,393	
			37 その他受託工事費	12,190,963	
			40 賞与引当金額繰入	4,421,000	予算額 4,761,000円
			41 法定福利費額引当金繰入	858,000	予算額 928,000円
		4 業務費		930,913,898	
			2 給料	169,341,517	予算額 181,240,000円
			3 手当等	86,592,907	予算額 92,701,000円
			4 法定福利費	53,284,417	予算額 58,486,000円
			6 賃金	2,442,485	
			7 旅費	152,108	
			8 被服費	11,761	
			10 報償費	20,808	
			15 備用品費	2,009,806	
			20 燃料費	174,401	
			21 印刷製本費	1,260,800	
			22 通信運搬費	45,154,227	
			23 賃借料	380,628	
			28 委託料	535,670,544	
			29 手数料	7,852,488	
			30 修繕費	439,001	
			40 賞与引当金額繰入	21,905,000	予算額 25,791,000円
			41 法定福利費額引当金繰入	4,221,000	予算額 4,960,000円
		5 総係費		881,211,920	
			1 報酬	1,766,400	予算額 1,767,000円
			2 給料	233,675,395	予算額 244,345,000円
			3 手当等	148,187,345	予算額 151,523,000円
			4 法定福利費	79,992,125	予算額 85,052,000円
			5 退職給付費	178,904,252	実支出額 1,324,700円 引当計上額 177,579,552円 予算額 196,138,000円
			6 賃金	4,074,039	
			7 旅費	6,209,649	

款	項	目	節	金額	備考
				円	
			8 被服費	3,711,200	
			9 食糧費	22,059	
			10 報償費	70,614	
			11 厚生費	1,919,358	
			12 研修費	3,915,266	
			14 広告料	7,259,459	
			15 備用品費	11,101,968	
			19 光熱水費	23,654,766	
			20 燃料費	1,597,903	
			21 印刷製本費	441,894	
			22 通信運搬費	5,674,491	
			23 賃借料	5,343,650	
			24 保険料	8,330,559	
			25 租税公課費	530,200	
			26 負担金	33,668,354	
			27 会費負担金	1,969,050	
			28 委託料	42,695,890	
			29 手数料	77,422	
			30 修繕費	1,632,907	
			31 施設修繕費	4,168,627	
			39 補助金	3,273,000	
			40 賞与引当金額繰入	32,194,000	予算額 32,194,000円
			41 法定福利費引当金額繰入	6,207,000	予算額 6,207,000円
			42 貸倒引当金額繰入	28,943,078	
		6 減価償却費		3,472,850,703	
		1 有形固定資産減価償却費		3,417,923,309	
		2 無形固定資産減価償却費		54,927,394	
		7 資産減耗費		138,138,633	
		1 固定資産除却費		133,752,633	

款	項	目	節	金額	備考
				円	
			2 固定資産撤去費	4,386,000	
	2 営業外費用			557,686,003	
		1 支払利息及び 企業債取扱諸費		551,627,157	
			1 企業債利息	551,611,160	
			2 その他支払利息	15,997	
		2 補償補填 及び賠償金		3,670,704	
			1 補償補填 及び賠償金	3,670,704	
		3 雑支出		2,388,142	
			1 その他雑支出	2,388,142	
	3 特別損失			4,448,839	
		1 固定資産 譲渡		432	
			1 固定資産 譲渡	432	
		2 過年度損 益修正		4,448,407	
			1 過年度損 益修正	4,448,407	
	費用合計			14,932,581,706	

固 定 資 産

(1) 有形固定資産明細書

資 産 の 種 類	年度当初現在高	当年度増加額	当年度減少額	年度末現在高
	円	円	円	円
土 地	5,042,829,380	0	2,151,834	5,040,677,546
建 物	6,565,259,104	97,653,542	0	6,662,912,646
構 築 物	13,888,395,868	629,527,250	947,573	14,516,975,545
機 械 及 び 装 置	6,801,433,856	511,245,594	0	7,312,679,450
量 水 器	1,185,773,900	29,634,884	17,176,594	1,198,232,190
車 両 運 搬 具	150,835,331	4,749,581	6,199,100	149,385,812
工 具 器 具	342,087,575	23,592,401	18,423,000	347,256,976
送 配 水 管	122,045,336,132	4,265,741,050	782,933,291	125,528,143,891
リ ー ス 資 産	34,195,872	33,537,920	0	67,733,792
建 設 仮 勘 定	3,694,028,815	6,343,043,811	5,452,527,756	4,584,544,870
計	159,750,175,833	11,938,726,033	6,280,359,148	165,408,542,718

(2) 無形固定資産明細書

資 産 の 種 類	年度当初現在高	当年度増加額	当年度減少額
	円	円	円
施 設 利 用 権	3,915,001	0	0
ソ フ ト ウ ェ ア	191,159,023	56,590,500	0
計	195,074,024	56,590,500	0

(3) 投資その他の資産明細書

資 産 の 種 類	年度当初現在高	当年度増加額
	円	円
他 会 計 長 期 貸 付 金	2,830,000,000	588,000,000

明 細 書

減 価 償 却 累 計 額			年度末償却未済高	備 考
当年度増加額	当年度減少額	累 計		
円 0	円 0	円 0	円 5,040,677,546	
183,366,329	0	3,480,267,988	3,182,644,658	
236,802,250	900,194	6,135,066,198	8,381,909,347	
259,127,857	0	4,903,845,830	2,408,833,620	
12,890,099	8,588,296	528,503,149	669,729,041	
15,157,599	5,889,145	115,940,831	33,444,981	
23,425,604	17,386,955	251,321,799	95,935,177	
2,679,289,832	659,069,800	46,373,041,600	79,155,102,291	
7,863,739	0	19,856,742	47,877,050	
0	0	0	4,584,544,870	
3,417,923,309	691,834,390	61,807,844,137	103,600,698,581	

当年度減価償却高	年 度 末 現 在 高	備 考
円 1,663,555	円 2,251,446	
53,263,839	194,485,684	
54,927,394	196,737,130	

当 年 度 減 少 額	年 度 末 現 在 高	備 考
円 43,000,000	円 3,375,000,000	

企 業 債

種 類	発行年月日	発行総額	償 還 高	
			当年度償還高	償還高累計
	昭和・平成年月日	円	円	円
上水道拡張事業債	62.5.30	1,204,000,000	78,812,242	1,204,000,000
上水道拡張事業債	1.3.30	308,400,000	21,795,816	308,400,000
上水道拡張事業債	1.5.26	562,600,000	34,257,227	488,958,135
上水道拡張事業債	1.7.27	38,000,000	2,685,606	38,000,000
上水道拡張事業債	4.8.20	192,400,000	10,434,358	130,825,003
上水道拡張事業債	5.3.25	70,000,000	3,462,478	45,739,844
上水道拡張事業債	5.3.26	51,000,000	2,892,612	38,068,129
上水道拡張事業債	5.3.26	30,000,000	1,705,773	22,364,539
上水道拡張事業債	5.5.28	119,000,000	5,886,212	77,757,735
上水道拡張事業債	6.3.23	18,200,000	843,338	11,359,764
上水道拡張事業債	6.3.23	7,800,000	410,329	5,506,747
上水道拡張事業債	6.3.23	197,400,000	9,146,977	123,209,763
上水道拡張事業債	6.3.23	84,600,000	4,460,105	59,635,655
上水道拡張事業債	7.3.27	169,000,000	7,694,825	92,874,406
上水道拡張事業債	7.3.27	169,000,000	8,856,111	106,172,971
上水道拡張事業債	8.3.22	149,600,000	7,233,077	91,879,781
上水道拡張事業債	8.3.25	224,400,000	9,643,822	121,279,408
上水道拡張事業債	22.3.31	87,558,749	9,728,662	68,100,634
小 計		3,682,958,749	219,949,570	3,034,132,514

明 細 書

未償還残高	発行価額	利率	償還終期	備考
円	円	%	平成年月日	
0	1,204,000,000	4.60	29.3.25	財務省
0	308,400,000	4.95	29.3.20	地方公共団体金融機構
73,641,865	562,600,000	4.85	31.3.25	財務省
0	38,000,000	4.95	29.3.20	地方公共団体金融機構
61,574,997	192,400,000	5.50	34.3.25	財務省
24,260,156	70,000,000	4.40	35.3.25	財務省
12,931,871	51,000,000	4.45	33.3.20	地方公共団体金融機構
7,635,461	30,000,000	4.50	33.3.20	地方公共団体金融機構
41,242,265	119,000,000	4.40	35.3.25	財務省
6,840,236	18,200,000	3.65	36.3.1	財務省
2,293,253	7,800,000	3.70	34.3.20	地方公共団体金融機構
74,190,237	197,400,000	3.65	36.3.1	財務省
24,964,345	84,600,000	3.75	34.3.20	地方公共団体金融機構
76,125,594	169,000,000	4.65	37.3.1	財務省
62,827,029	169,000,000	4.75	35.3.20	地方公共団体金融機構
57,720,219	149,600,000	3.25	36.3.20	地方公共団体金融機構
103,120,592	224,400,000	3.40	38.3.1	財務省
19,458,115	87,558,749	1.09	31.3.29	三菱東京UFJ銀行（借換債）
648,826,235	3,682,958,749			

種 類	発行年月日	発行総額	償 還 高	
			当年度償還高	償還高累計
	昭和・平成年月日	円	円	円
配水施設整備事業債	62.5.30	718,000,000	46,999,327	718,000,000
配水施設整備事業債	63.5.26	745,500,000	47,423,471	695,772,886
配水施設整備事業債	1.3.27	737,600,000	44,913,138	641,051,404
配水施設整備事業債	1.3.30	423,400,000	29,923,309	423,400,000
配水施設整備事業債	5.3.26	197,100,000	11,179,093	147,122,123
配水施設整備事業債	5.3.26	220,200,000	12,489,276	164,364,746
配水施設整備事業債	5.5.28	973,700,000	48,163,070	636,241,244
配水施設整備事業債	6.3.23	523,300,000	27,528,880	369,446,166
配水施設整備事業債	6.5.27	1,198,700,000	56,611,639	727,199,987
配水施設整備事業債	7.3.27	726,000,000	33,055,877	398,975,266
配水施設整備事業債	7.3.27	290,400,000	15,217,837	182,441,603
配水施設整備事業債	7.3.27	435,600,000	22,793,512	274,185,182
配水施設整備事業債	7.3.27	43,900,000	1,998,833	24,125,363
配水施設整備事業債	7.3.27	17,500,000	917,053	10,994,244
配水施設整備事業債	7.3.27	26,300,000	1,376,192	16,554,340
配水施設整備事業債	8.3.22	158,000,000	7,639,212	97,038,806
配水施設整備事業債	8.3.22	474,000,000	22,888,281	291,721,304
配水施設整備事業債	8.3.22	147,700,000	5,563,553	103,302,643
配水施設整備事業債	8.3.22	443,200,000	16,673,042	310,418,499
配水施設整備事業債	8.3.25	948,000,000	40,741,278	512,356,862
配水施設整備事業債	8.3.25	886,400,000	29,678,115	569,054,354
配水施設整備事業債	9.3.25	728,200,000	30,183,329	375,367,293
配水施設整備事業債	9.3.25	13,000,000	538,840	6,701,146
配水施設整備事業債	9.3.26	116,300,000	5,413,431	66,894,454
配水施設整備事業債	9.3.26	409,600,000	19,049,239	236,145,597
配水施設整備事業債	9.3.26	153,100,000	3,420,950	121,878,783
配水施設整備事業債	9.3.26	518,500,000	11,575,641	413,097,050
配水施設整備事業債	10.3.25	789,100,000	31,867,501	390,879,378
配水施設整備事業債	10.3.25	130,300,000	5,856,752	71,401,572
配水施設整備事業債	10.3.25	372,600,000	16,738,991	204,692,105
配水施設整備事業債	10.3.25	38,400,000	1,550,769	19,021,375
配水施設整備事業債	10.3.25	18,200,000	817,631	9,998,379

未償還残高	発行価額	利率	償還終期	備考
円	円	%	平成年月日	
0	718,000,000	4.60	29.3.25	財務省
49,727,114	745,500,000	4.80	30.3.25	財務省
96,548,596	737,600,000	4.85	31.3.25	財務省
0	423,400,000	4.95	29.3.20	地方公共団体金融機構
49,977,877	197,100,000	4.45	33.3.20	地方公共団体金融機構
55,835,254	220,200,000	4.45	33.3.20	地方公共団体金融機構
337,458,756	973,700,000	4.40	35.3.25	財務省
153,853,834	523,300,000	3.70	34.3.20	地方公共団体金融機構
471,500,013	1,198,700,000	4.30	36.3.25	財務省
327,024,734	726,000,000	4.65	37.3.1	財務省
107,958,397	290,400,000	4.75	35.3.20	地方公共団体金融機構
161,414,818	435,600,000	4.70	35.3.20	地方公共団体金融機構
19,774,637	43,900,000	4.65	37.3.1	財務省
6,505,756	17,500,000	4.75	35.3.20	地方公共団体金融機構
9,745,660	26,300,000	4.70	35.3.20	地方公共団体金融機構
60,961,194	158,000,000	3.25	36.3.20	地方公共団体金融機構
182,278,696	474,000,000	3.20	36.3.20	地方公共団体金融機構
44,397,357	147,700,000	3.25	36.3.20	地方公共団体金融機構
132,781,501	443,200,000	3.20	36.3.20	地方公共団体金融機構
435,643,138	948,000,000	3.40	38.3.1	財務省
317,345,646	886,400,000	3.40	38.3.1	財務省
352,832,707	728,200,000	2.80	39.3.1	財務省
6,298,854	13,000,000	2.80	39.3.1	財務省
49,405,546	116,300,000	2.90	37.3.20	地方公共団体金融機構
173,454,403	409,600,000	2.85	37.3.20	地方公共団体金融機構
31,221,217	153,100,000	2.90	37.3.20	地方公共団体金融機構
105,402,950	518,500,000	2.85	37.3.20	地方公共団体金融機構
398,220,622	789,100,000	2.10	40.3.1	財務省
58,898,428	130,300,000	2.20	38.3.20	地方公共団体金融機構
167,907,895	372,600,000	2.15	38.3.20	地方公共団体金融機構
19,378,625	38,400,000	2.10	40.3.1	財務省
8,201,621	18,200,000	2.15	38.3.20	地方公共団体金融機構

種 類	発行年月日	発行総額	償 還 高	
			当年度償還高	償還高累計
	昭和・平成年月日	円	円	円
配水施設整備事業債	10.3.25	6,400,000	287,669	3,507,063
配水施設整備事業債	11.3.24	450,100,000	19,792,110	227,680,354
配水施設整備事業債	11.3.25	655,900,000	25,940,657	298,410,709
配水施設整備事業債	12.3.22	391,200,000	16,861,402	181,787,554
配水施設整備事業債	12.3.27	508,300,000	19,727,618	212,689,037
配水施設整備事業債	13.3.22	434,300,000	18,464,973	187,346,358
配水施設整備事業債	14.1.31	645,700,000	24,237,762	230,913,446
配水施設整備事業債	14.3.22	213,700,000	8,800,506	79,910,632
配水施設整備事業債	14.5.27	232,300,000	8,629,281	78,691,768
配水施設整備事業債	15.3.25	367,400,000	15,308,251	130,888,313
配水施設整備事業債	15.6.30	383,700,000	14,775,498	128,322,209
配水施設整備事業債	16.3.30	352,600,000	14,102,386	105,692,921
配水施設整備事業債	16.5.27	347,300,000	12,373,283	92,112,400
配水施設整備事業債	17.3.25	377,800,000	13,181,640	86,741,832
配水施設整備事業債	17.3.30	396,200,000	15,369,571	101,139,519
配水施設整備事業債	18.3.30	541,500,000	20,712,705	118,312,871
配水施設整備事業債	18.9.25	636,800,000	21,350,276	111,850,866
配水施設整備事業債	19.3.29	512,100,000	19,052,712	91,405,229
配水施設整備事業債	19.8.7	635,900,000	20,898,029	99,870,885
配水施設整備事業債	20.3.25	65,700,000	8,438,176	57,168,749
配水施設整備事業債	20.3.28	52,900,000	6,843,703	45,960,150
配水施設整備事業債	20.3.28	414,000,000	15,151,078	58,793,574
配水施設整備事業債	20.9.25	514,600,000	16,688,722	56,916,629
配水施設整備事業債	21.3.30	422,800,000	15,384,451	45,294,178
配水施設整備事業債	22.1.26	777,500,000	24,693,409	60,779,629
配水施設整備事業債	22.3.30	457,500,000	14,379,223	28,461,173
配水施設整備事業債	22.3.31	575,441,251	63,937,338	447,561,366
配水施設整備事業債	22.8.6	672,100,000	21,891,143	43,393,502
配水施設整備事業債	23.3.30	1,145,300,000	36,174,047	36,174,047
配水施設整備事業債	23.8.5	763,600,000	24,118,137	24,118,137
配水施設整備事業債	24.3.26	128,100,000	15,843,508	47,200,317
配水施設整備事業債	24.3.29	323,600,000	0	0

未償還残高	発行価額	利率	償還終期	備考
円	円	%	平成年月日	
2,892,937	6,400,000	2.20	38.3.20	地方公共団体金融機構
222,419,646	450,100,000	2.10	39.3.20	地方公共団体金融機構
357,489,291	655,900,000	2.10	41.3.1	財務省
209,412,446	391,200,000	2.00	40.3.20	地方公共団体金融機構
295,610,963	508,300,000	2.00	42.3.1	財務省
246,953,642	434,300,000	1.65	41.3.20	地方公共団体金融機構
414,786,554	645,700,000	2.10	43.9.25	財務省
133,789,368	213,700,000	2.20	42.3.20	地方公共団体金融機構
153,608,232	232,300,000	2.10	44.3.25	財務省
236,511,687	367,400,000	1.30	43.3.20	地方公共団体金融機構
255,377,791	383,700,000	0.90	45.3.25	財務省
246,907,079	352,600,000	1.90	44.3.20	地方公共団体金融機構
255,187,600	347,300,000	2.10	46.3.25	財務省
291,058,168	377,800,000	2.10	47.3.1	財務省
295,060,481	396,200,000	2.10	45.3.20	地方公共団体金融機構
423,187,129	541,500,000	2.00	46.3.20	地方公共団体金融機構
524,949,134	636,800,000	2.20	48.9.1	財務省
420,694,771	512,100,000	2.10	47.3.20	地方公共団体金融機構
536,029,115	635,900,000	2.30	49.3.25	財務省
8,531,251	65,700,000	1.10	30.3.1	財務省
6,939,850	52,900,000	1.40	30.3.20	地方公共団体金融機構
355,206,426	414,000,000	2.05	48.3.20	地方公共団体金融機構
457,683,371	514,600,000	2.10	50.9.1	財務省
377,505,822	422,800,000	1.90	49.3.20	地方公共団体金融機構
716,720,371	777,500,000	2.10	51.9.25	財務省
429,038,827	457,500,000	2.10	52.3.20	地方公共団体金融機構
127,879,885	575,441,251	1.09	31.3.29	三菱東京UFJ銀行(借換債)
628,706,498	672,100,000	1.80	52.3.25	財務省
1,109,125,953	1,145,300,000	1.90	53.3.20	地方公共団体金融機構
739,481,863	763,600,000	1.90	53.3.25	財務省
80,899,683	128,100,000	0.70	34.3.1	財務省
323,600,000	323,600,000	1.70	54.3.20	地方公共団体金融機構

種 類	発行年月日	発行総額	償 還 高	
			当年度償還高	償還高累計
	昭和・平成年月日	円	円	円
配水施設整備事業債	24.3.29	17,900,000	2,213,886	6,595,517
配水施設整備事業債	24.11.27	2,315,800,000	0	0
配水施設整備事業債	25.3.25	88,100,000	0	0
配水施設整備事業債	25.12.24	2,398,300,000	0	0
配水施設整備事業債	26.3.25	679,500,000	0	0
配水施設整備事業債	27.3.25	1,912,400,000	0	0
配水施設整備事業債	27.3.25	100,800,000	0	0
配水施設整備事業債	28.3.25	941,400,000	0	0
配水施設整備事業債	28.3.25	1,730,000,000	0	0
配水施設整備事業債	29.3.27	535,200,000	0	0
配水施設整備事業債	29.3.27	2,822,900,000	0	0
小 計		41,566,441,251	1,226,410,212	12,755,535,088
公営企業借換債	20.9.22	15,700,000	1,437,439	11,171,570
公営企業借換債	20.9.22	345,200,000	31,605,346	245,632,228
公営企業借換債	20.9.22	33,000,000	3,984,996	30,970,816
公営企業借換債	20.9.22	163,100,000	19,695,539	153,070,910
公営企業借換債	20.9.22	40,300,000	3,689,732	28,676,067
小 計		597,300,000	60,413,052	469,521,591
合 計		45,846,700,000	1,506,772,834	16,259,189,193

未償還残高	発行価額	利率	償還終期	備考
円	円	%	平成年月日	
11,304,483	17,900,000	0.70	34.3.20	地方公共団体金融機構
2,315,800,000	2,315,800,000	1.60	54.9.25	財務省
88,100,000	88,100,000	1.50	55.3.1	財務省
2,398,300,000	2,398,300,000	1.40	55.9.25	財務省
679,500,000	679,500,000	1.40	56.3.1	財務省
1,912,400,000	1,912,400,000	1.20	57.3.1	財務省
100,800,000	100,800,000	1.20	57.3.1	財務省
941,400,000	941,400,000	0.50	58.3.1	財務省
1,730,000,000	1,730,000,000	0.50	58.3.1	財務省
535,200,000	535,200,000	0.60	59.3.1	財務省
2,822,900,000	2,822,900,000	0.60	59.3.1	財務省
28,810,906,163	41,566,441,251			
4,528,430	15,700,000	2.45	32.3.20	地方公共団体金融機構 (H3上水道拡張事業債)
99,567,772	345,200,000	2.45	32.3.20	地方公共団体金融機構 (H3配水施設整備事業債)
2,029,184	33,000,000	2.45	29.9.20	地方公共団体金融機構 (H1上水道拡張事業債)
10,029,090	163,100,000	2.45	29.9.20	地方公共団体金融機構 (H1配水施設整備事業債)
11,623,933	40,300,000	2.45	32.3.20	地方公共団体金融機構 (H3上水道拡張事業債)
127,778,409	597,300,000			
29,587,510,807	45,846,700,000			

堺市上下水道局機構図（局全体）

（平成29年3月31日現在）

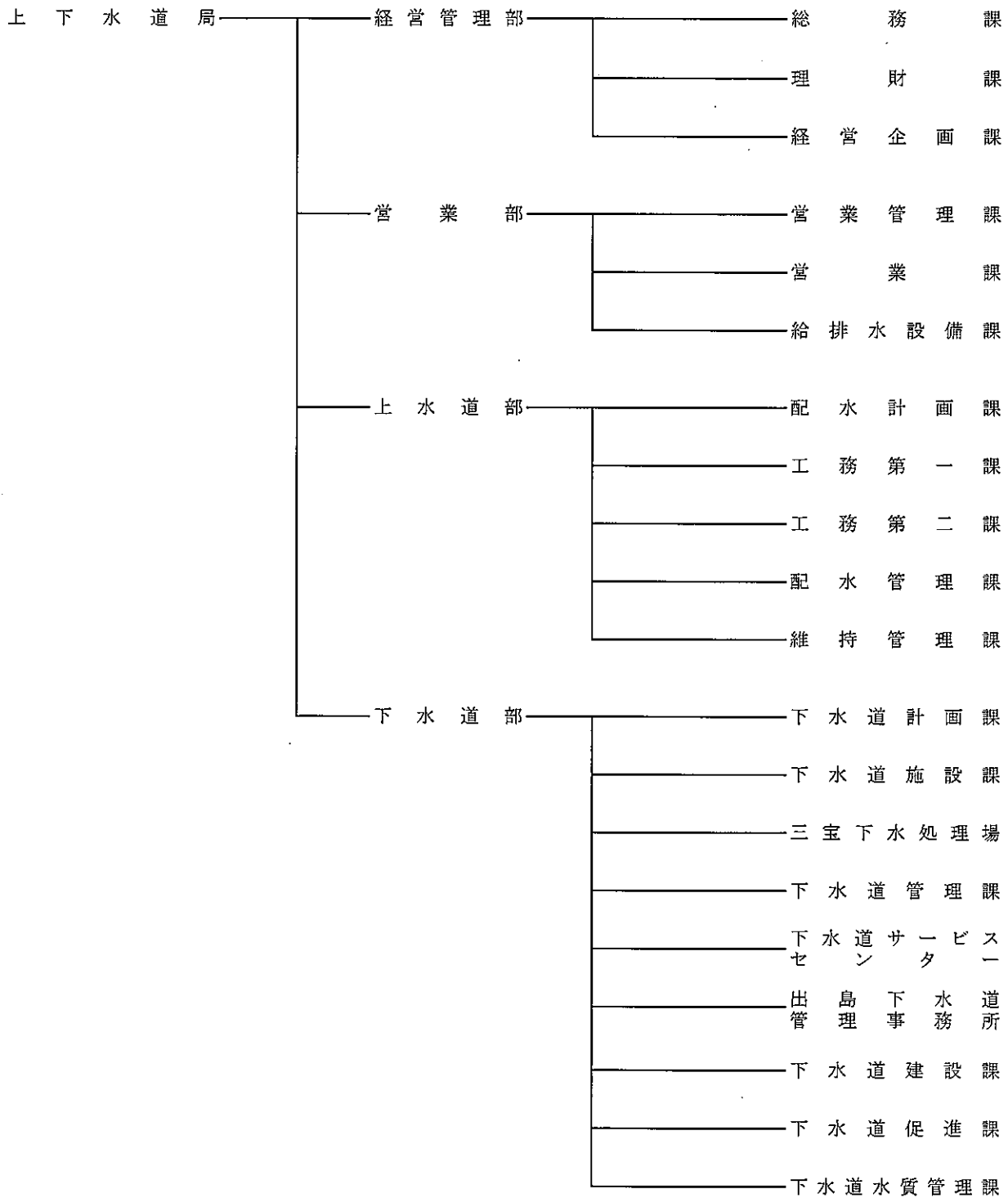

平成28年度 堺市水道事業会計決算書

平成29年8月 発行

編集・発行 堺市上下水道局総務部経理課

〒591-8031

堺市北区百舌鳥梅北町1丁39番地2

TEL 072-250-9134

印刷 宏和印刷株式会社

堺市行政資料番号

1-I4-17-0161