



令和4年

# 堺の交通事故統計

堺市 建設局 サイクルシティ推進部 自転車企画推進課

# 用語の意味

## 【交通事故に関すること】

- **交通事故** : 道路(道路交通法第2条第1項第1号に規定)において、車両、路面電車及び列車の交通によって起こされた人の死亡又は負傷を伴った事故(以下「人身事故」という。)をいう。  
ただし、自殺(傷)や犯罪によるもの等は除く。  
※本統計における堺市域内の交通事故は、高速道路交通警察隊の管轄する道路の事故を除く。  
※本統計における平成17年の交通事故は旧美原町を含む。
- **件数** : 人身事故の発生件数をいう。
- **死者** : 交通事故発生後24時間以内に死亡したものをいう。
- **第1当事者** : 交通事故に関連した人のうち、過失が重いものをいい、過失が同程度の場合は、被害の最も軽いものをいう。第1当などと略して用いる。
- **第2当事者** : 交通事故に関連した人のうち、過失のないものか、過失がより軽いものをいい、過失が同程度の場合は、被害がより重いものをいう。第2当などと略して用いる。
- **自動車** : 原則として三輪車以上のものをいい、自動二輪を除く。
- **自動二輪車** : 小型二輪(排気量が250ccを超えるもの)、軽二輪(排気量が125ccを超え250cc以下)、原付2種(排気量が50ccを超え125cc以下)をいう。
- **原付** : 排気量が50cc以下の二輪車(原動機付き自転車)をいう。
- **子どもの事故** : 子ども(15歳以下で、かつ、中学生以下)が関連した(第1当又は第2当となった)事故をいう。
- **高校生の事故** : 高校生が関連した(第1当又は第2当となった)事故をいう。
- **高齢者の事故** : 高齢者(65歳以上の人)が関連した(第1当又は第2当となった)事故をいう。
- **歩行者の事故** : 道路を歩行中(停止中を含む)の人が関連した(第1当又は第2当となった)事故をいう。
- **自転車の事故** : 自転車が関連した(第1当又は第2当となった)事故(原付事故、自動二輪車事故も同じ。)をいう。
- **飲酒運転事故** : 原付以上の第1当による飲酒運転(酒酔い、酒気帯び(呼気1ℓにつき0.15mg以上のアルコールを身体に保有)、基準以下及び検知不能)事故をいう。

## 【法令違反に関すること】

- **交差点安全進行義務違反** : 交差点に入ろうとしたり、交差点内を通行するに際しては、他の車や歩行者に注意を払い、できる限り安全な速度と方法で通行しなければならないが、十分な注意を怠ったために事故を起こした場合。
- **前方不注意** : 居眠りをしていた、考え事をしていた、ラジオなどを聴いていた、風景などに見とれていた、道・標識などを探していた、物を落として取ろうとした、同乗者と戯れていたなどの理由で、前方に対する注意を欠いて運転している状態のいわゆる“漫然運転”や“脇見運転”で事故を起こした場合。
- **動静不注視** : 相手を認識していたものの、相手が譲ってくれると思ったとか、危険でないと思ったなどの理由で、相手に対する注意を欠いていたために事故を起こした場合。
- **安全不確認** : 確認することが可能な速度に減速(徐行・一時停止)していたものの、車や歩行者がいなかったとか、確認動作が不十分だったため相手を見落としたなどの理由で事故を起こした場合。

# 目 次

## 1 交通事故発生状況

(1) 概況	・・・	1
(2) 行政区別	・・・	1
(3) 月別・曜日別・時間帯別	・・・	2
(4) 年次別交通事故推移	・・・	3
(5) 信号有無別事故類型	・・・	5
(6) 道路形状別	・・・	5
(7) 交通事故多発交差点（発生件数順）	・・・	6
(8) 路線別交通事故発生状況（国府道発生件数順）	・・・	7
(9) 法令違反別発生状況	・・・	8
(10) 年齢層別・状態別死傷者数	・・・	9
(11) 当事者相関表	・・・	11
(12) シートベルト等の着用状況	・・・	12
① シートベルトの着用状況		
② チャイルドシートの着用状況		
③ ヘルメットの着用状況		
(13) 飲酒運転による事故	・・・	13
① 事故の推移		
② 行政区別		
③ 月別発生状況		
④ 飲酒運転と結びつきやすい他の原因		

## 2 高齢者の事故

【高齢者事故の実態】		
(1) 交通事故の推移	・・・	16
(2) 行政区別	・・・	17
(3) 月別・曜日別・時間帯別	・・・	17
(4) 状態	・・・	19
(5) 原因	・・・	20
① 歩行中の高齢者の場合（第1当事者と第2当事者が高齢者の違反）		
② 運転中の高齢者の場合		
③ 運転操作ミスによる事故件数		
(6) 自宅からの距離	・・・	24
(7) 通行目的	・・・	25
(8) 免許の有無別	・・・	25
(9) 歩行者の反射材有無別	・・・	25
(10) 自転車のライト点灯有無別	・・・	25
【高齢運転者による事故の実態】		
(11) 概況	・・・	26
(12) 月別・曜日別・時間帯別	・・・	27
(13) 類型	・・・	29
(14) 場所（道路形状）	・・・	29

(15) 状態	・・・	30
(16) 年齢	・・・	30
<b>3 子どもの事故</b>		
(1) 交通事故の推移	・・・	31
(2) 行政区別	・・・	32
(3) 月別・曜日別・時間帯別	・・・	32
(4) 学齢別・状態別	・・・	34
(5) 子ども側の原因	・・・	34
① 歩行中の学齢別・原因別		
② 自転車乗用中の学齢別・原因別		
(6) 登下校（園）時及び自宅から事故現場までの距離	・・・	36
① 登下校（園）時		
② 自宅から事故現場までの距離		
<b>4 高校生の事故</b>		
(1) 交通事故の推移	・・・	37
(2) 行政区別	・・・	38
(3) 月別・曜日別・時間帯別	・・・	38
(4) 学齢別・状態別	・・・	40
(5) 当事者	・・・	40
(6) 原因（車両運転中）	・・・	41
<b>5 歩行者の事故</b>		
(1) 交通事故の推移	・・・	42
(2) 行政区別	・・・	43
(3) 月別・曜日別・時間帯別	・・・	43
(4) 類型	・・・	45
(5) 歩行者側の原因	・・・	45
<b>6 自転車の事故</b>		
(1) 交通事故の推移	・・・	46
(2) 行政区別	・・・	47
(3) 月別・曜日別・時間帯別	・・・	47
(4) 道路形状	・・・	49
(5) 類型	・・・	50
(6) 自転車事故の相手方(第1当事者・第2当事者)	・・・	50
(7) 相手方車両の原因	・・・	50
(8) 自転車側の原因	・・・	51
(9) 状態別・年齢層別死傷者数(ヘルメット着用状況別)	・・・	52
(10) 年齢層別・性別件数	・・・	53
(11) 自転車乗用中死傷者数(負傷部位別)	・・・	54
(12) 自宅から自転車事故現場までの距離別・年齢層別	・・・	55

# 1 交通事故発生状況

## (1) 概況

区別		年別		前年比	
		令和4年	令和3年		増減率(%)
堺市	件数(件)	2,515	2,487	28	1.1
	死者数(人)	19	11	8	72.7
	負傷者数(人)	2,904	2,873	31	1.1
	うち重傷者数(人)	223	255	-32	-12.5
大阪府	件数(件)	25,509	25,388	121	0.5
	死者数(人)	141	140	1	0.7
	負傷者数(人)	29,760	29,560	200	0.7
	うち重傷者数(人)	2,808	2,779	29	1.0
全国	件数(件)	300,839	305,196	-4,357	-1.4
	死者数(人)	2,610	2,636	-26	-1.0
	負傷者数(人)	356,601	362,131	-5,530	-1.5
	うち重傷者数(人)	26,027	27,204	-1,177	-4.3

注：堺市域内は高速道路交通警察隊の管轄する道路を除く

## (2) 行政区別

区分	区別	堺区	中区	東区	西区	南区	北区	美原区	合計
件数(件)		588	334	172	476	302	412	231	2515
死者数(人)		7	4	-	3	2	1	2	19
負傷者数(人)		656	389	195	537	354	489	284	2904
	うち重傷者数(人)	53	43	22	51	21	16	17	223

注：高速道路交通警察隊の管轄する道路を除く

1-(2) 行政区別

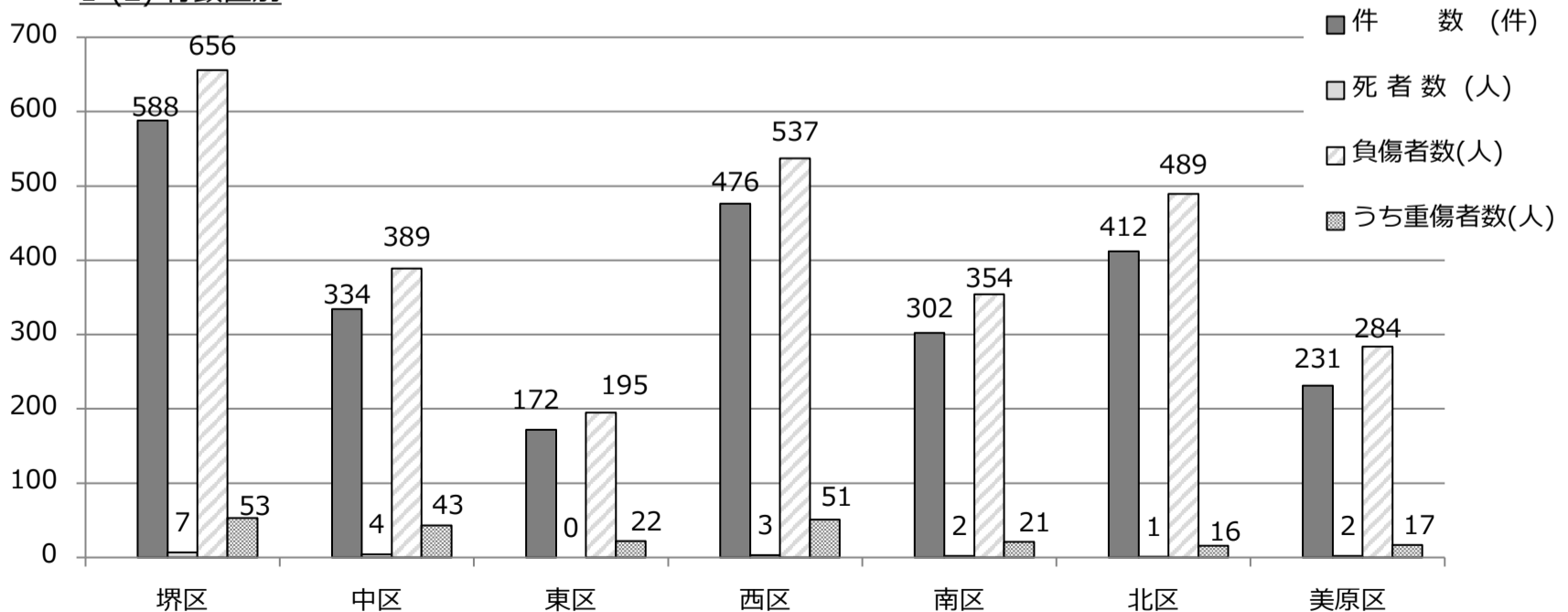

### (3) 月別・曜日別・時間帯別

#### 1-(3) 月別

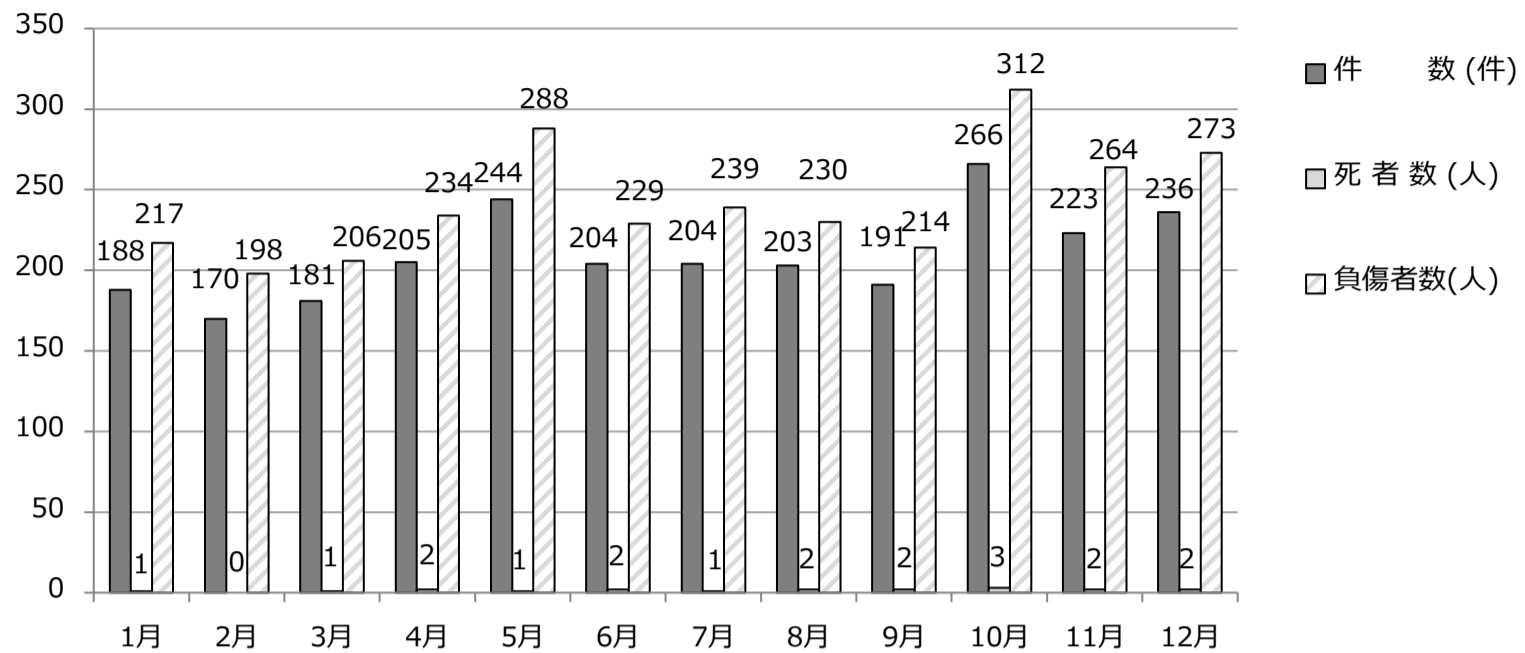

#### 1-(3) 曜日別

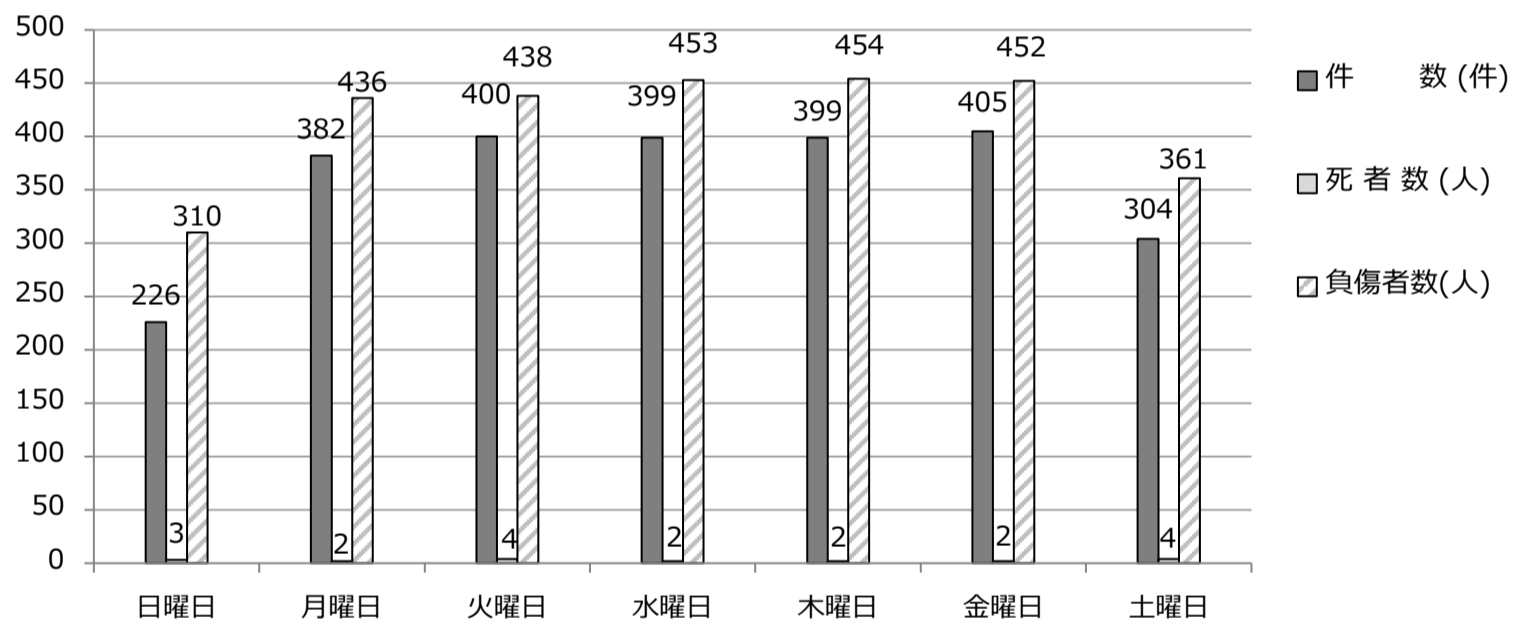

#### 1-(3) 時間帯別

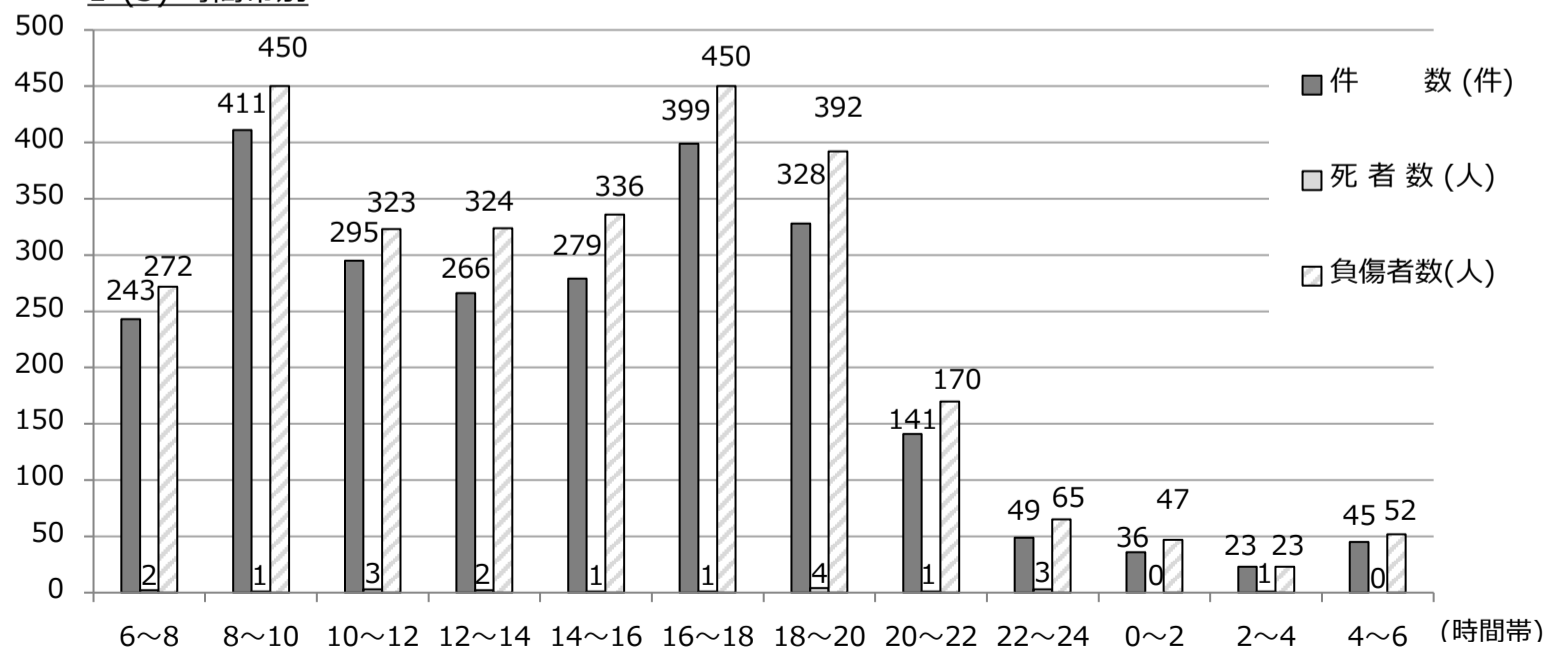

## (4) 年次別交通事故推移

区分 年別	堺			大 阪 府			全 国		
	件数 (件)	死者数 (人)	負傷者数 (人)	件数 (件)	死者数 (人)	負傷者数 (人)	件数 (件)	死者数 (人)	負傷者数 (人)
昭和51	2,591	42	3,324	32,311	401	41,611	471,041	9,734	613,957
52	2,622	37	3,462	33,430	361	42,577	460,649	8,945	593,211
53	2,511	45	3,238	33,645	416	42,461	464,037	8,783	594,116
54	2,341	37	2,969	33,839	321	41,947	471,573	8,466	596,282
55	2,504	33	3,168	35,734	364	44,113	476,677	8,760	598,719
56	2,772	35	3,418	37,747	383	46,569	485,578	8,719	607,346
57	3,108	44	3,839	41,862	383	51,523	502,261	9,073	626,192
58	3,328	50	4,057	44,421	412	54,354	526,362	9,520	654,822
59	3,441	32	4,342	43,517	401	53,570	518,642	9,262	644,321
60	3,683	35	4,602	47,249	391	57,673	552,788	9,261	681,346
61	3,889	35	4,894	48,940	461	60,249	579,190	9,317	712,330
62	4,249	58	5,283	50,128	434	61,620	590,723	9,347	722,179
63	4,529	53	5,687	49,461	500	61,089	614,481	10,344	752,845
平成元	4,721	59	5,954	50,692	519	63,572	661,363	11,086	814,832
2	4,009	75	5,186	46,156	571	58,364	643,097	11,227	790,295
3	4,363	60	5,622	49,220	550	61,504	662,392	11,109	810,245
4	4,500	57	5,673	51,606	527	63,551	695,346	11,452	844,003
5	4,593	46	5,726	52,319	481	63,857	724,678	10,945	878,633
6	4,648	44	5,691	52,450	469	63,309	729,461	10,653	881,723
7	5,009	37	6,006	55,369	474	65,926	761,794	10,684	922,677
8	5,010	50	5,865	56,109	435	65,965	771,085	9,943	942,204
9	4,851	39	5,705	55,209	384	64,476	780,401	9,642	958,925
10	5,208	30	6,091	56,478	394	67,551	803,882	9,214	990,676
11	5,449	27	6,404	58,506	367	70,015	850,371	9,012	1,050,399
12	5,609	35	6,609	63,273	369	75,768	931,950	9,073	1,155,707
13	5,657	33	6,892	63,671	327	76,594	947,253	8,757	1,181,039
14	5,539	30	6,801	63,803	323	77,299	936,950	8,396	1,168,029
15	5,742	29	7,088	66,392	291	80,174	948,281	7,768	1,181,681
16	5,839	29	7,152	67,593	313	81,392	952,709	7,425	1,183,616
17	5,902	22	7,314	66,105	268	79,502	934,339	6,927	1,157,115
18	6,202	19	7,642	62,834	255	75,485	887,257	6,403	1,098,566
19	5,744	25	6,937	59,062	248	70,916	832,691	5,782	1,034,653
20	5,547	15	6,699	53,769	198	64,290	766,382	5,197	945,703
21	5,334	23	6,484	51,696	205	61,842	737,628	4,968	911,215
22	5,271	17	6,432	51,292	201	61,469	725,903	4,922	896,294
23	5,125	14	6,289	49,644	197	59,489	692,056	4,663	854,610
24	4,889	16	5,958	48,212	182	57,804	665,138	4,411	825,396
25	4,671	18	5,671	46,110	179	55,363	629,021	4,373	781,494
26	4,292	15	5,211	42,729	143	51,501	573,842	4,113	711,374
27	4,231	17	5,106	40,607	196	48,481	536,899	4,117	666,023
28	3,926	19	4,719	37,920	161	45,460	499,201	3,904	618,853
29	3,827	11	4,630	35,997	150	43,585	472,165	3,694	580,850
30	3,629	9	4,203	34,382	147	40,933	430,601	3,532	525,846
令和元	3,053	13	3,621	30,914	130	36,664	381,237	3,215	461,775
2	2,400	11	2,799	25,543	124	29,888	309,178	2,839	369,476
3	2,487	11	2,873	25,388	140	29,560	305,196	2,636	362,131
4	2,515	19	2,904	25,509	141	29,760	300,839	2,610	356,601

注：1 堺市域内は高速道路交通警察隊の管轄する道路を除く

注：2 平成17年は旧美原町を含む

# 1-(4) 年次別交通事故推移

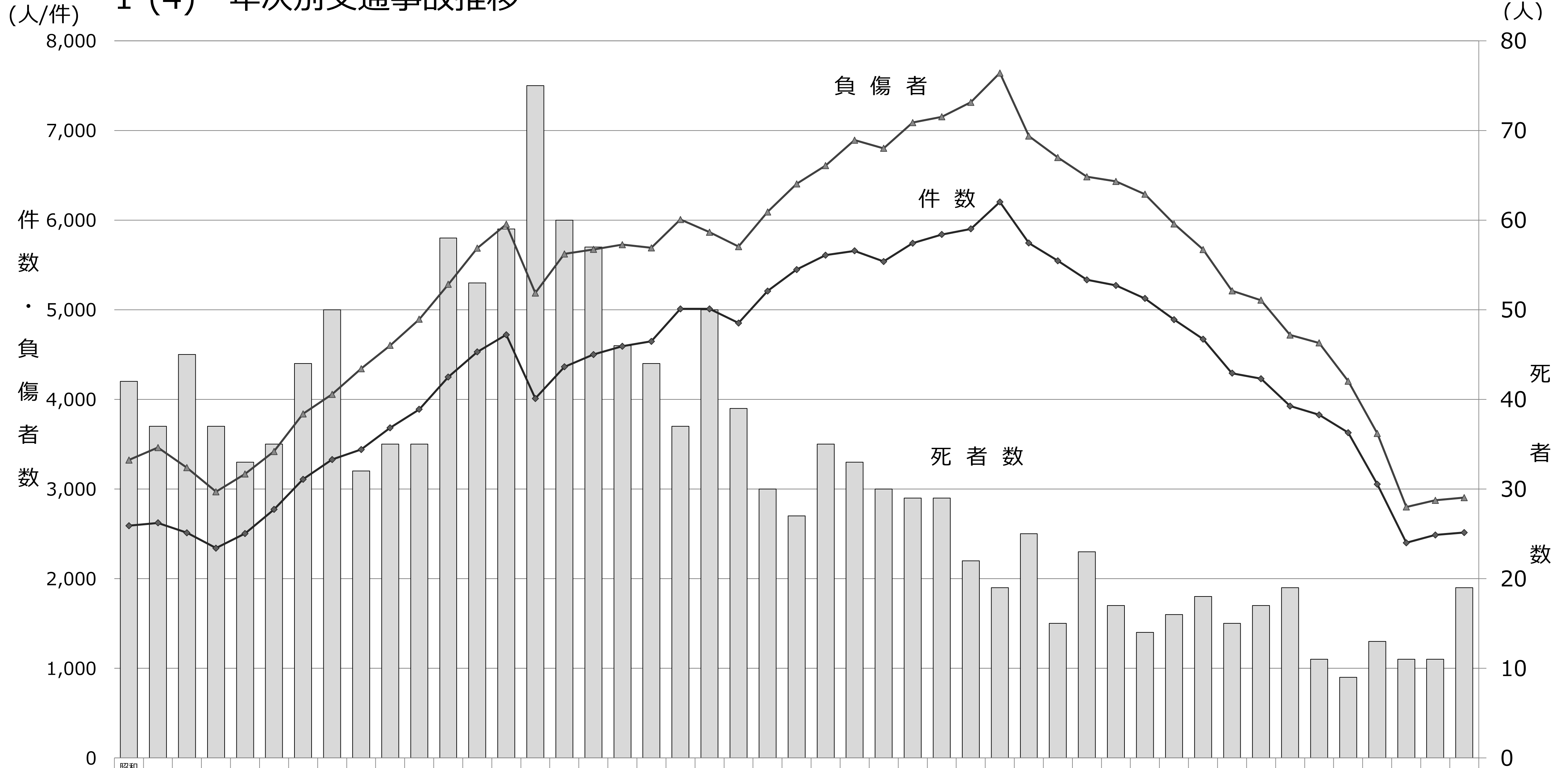

	昭和51	52	53	54	55	56	57	58	59	60	61	62	63	平成元	2	3	4	5	6	7	8	9	10	11	12	13	14	15	16	17	18	19	20	21	22	23	24	25	26	27	28	29	30	令和元	2	3	4
堺市 死者数 (人)	42	37	45	37	33	35	44	50	32	35	35	58	53	59	75	60	57	46	44	37	50	39	30	27	35	33	30	29	29	22	19	25	15	23	17	14	16	18	15	17	19	11	9	13	11	11	19
堺市 件数 (件)	2,591	2,622	2,511	2,341	2,504	2,772	3,108	3,328	3,441	3,683	3,889	4,249	4,529	4,721	4,009	4,363	4,500	4,593	4,648	5,009	5,010	4,851	5,208	4,449	5,609	5,657	5,539	5,742	5,839	5,902	6,202	5,744	5,547	5,334	5,271	5,125	4,889	4,671	4,292	4,231	3,926	3,827	3,629	3,053	2,400	2,487	2,515
堺市 負傷者数 (人)	3,324	3,462	3,238	2,969	3,168	3,418	3,839	4,057	4,342	4,602	4,894	5,283	5,687	5,954	5,186	5,622	5,673	5,726	5,691	6,006	5,865	5,705	6,091	6,404	6,609	6,892	6,801	7,088	7,152	7,314	7,642	6,937	6,699	6,484	6,432	6,289	5,958	5,671	5,211	5,106	4,719	4,630	4,203	3,621	2,799	2,873	2,904



(5) 信号有無別事故類型

信号の有無 類型	信号有			信号無			合計		
	件数(件)	死者数(人)	負傷者数(人)	件数(件)	死者数(人)	負傷者数(人)	件数(件)	死者数(人)	負傷者数(人)
人対車両	79	2	78	151	2	159	230	4	237
横断歩道 横断中	64	1	64	15	-	16	79	1	80
その他横断中	8	1	7	54	-	55	62	1	62
その他	7	-	7	82	2	88	89	2	95
車両相互	796	4	939	1,475	4	1,718	2,271	8	2,657
出合頭	120	1	142	577	1	617	697	2	759
右折	181	3	208	83	-	92	264	3	300
左折	121	-	123	91	-	95	212	-	218
追突	309	-	391	437	-	594	746	-	985
正面衝突	7	-	8	14	-	14	21	-	22
追い越し	21	-	23	87	1	97	108	1	120
その他	37	-	44	186	2	209	223	2	253
車両単独	1	-	1	11	5	9	12	5	10
工作物衝突	1	-	1	6	3	5	7	3	6
転倒	-	-	-	1	-	1	1	-	1
その他	-	-	-	4	2	3	4	2	3
列車事故	-	-	-	2	2	-	2	2	-
合計	876	6	1,018	1,639	13	1,886	2,515	19	2,904

注：高速道路交通警察隊の管轄する道路を除く

(6) 道路形状別

道路形状 区分	交差点	交差点 付近	単路				踏切	一般 交通 の場所	合計
			トンネル	橋	カーブ 屈折	その他			
件数 (件)	1,196	498	1	18	22	739	2	39	2,515
構成率(%)	47.6	19.8	0.0	0.7	0.9	29.4	0.1	1.6	100.0
死者数 (人)	8	3	-	2	-	4	2	0	19
構成率(%)	42.1	15.8	0.0	10.5	0.0	21.1	10.5	0.0	100.0
負傷者数 (人)	1,298	607	1	21	25	905	0	47	2,904
構成率(%)	44.7	20.9	0.0	0.7	0.9	31.2	0.0	1.6	100.0

注：高速道路交通警察隊の管轄する道路を除く

## (7) 交通事故多発交差点（発生件数順）

令和4年		令和3年	
発生件数(件)	交差点名	発生件数(件)	交差点名
9	百舌鳥西之町2丁目北	13	北堺警察署前
8	北余部北	9	一条通
8	一条通	7	新金岡車庫南
8	北堺警察署前	6	錦綾町
8	美原JCT前	6	安井町
7	南陵町	6	向陵
7	神石市之町	6	美原JCT前
7	北条町1丁目	6	下黒山
6	向陵西町	5	蔵前町西
6	安井町	5	百舌鳥陵南町2丁目
6	北花田町3丁目	5	石津北
6	黒土南	5	浜寺石津町中1丁目
6	大浜北町	5	和田西
6	大和川大橋南詰	5	浜寺元町6丁目
6	東上野芝町2丁目	5	北余部西
6	浜寺中学校前	5	北余部北

## (8) 路線別交通事故発生状況（国府道発生件数順）

順位	道路区分	路線名	件数（件）	死者数(人)	負傷者数(人)
1	主要地方道	堺 狭 山	146	1	179
2	一般国道	国道 2 6 号	144	-	175
3	主要地方道	泉 大 津 美 原	141	2	178
4	主要地方道	大 阪 高 石	140	-	175
5	主要地方道	そ の 他	125	1	149
6	主要地方道	大 阪 和 泉 泉 南	102	2	110
7	一般国道	国道 3 1 0 号	102	-	134
8	主要地方道	大 阪 中 央 環 状	102	-	127
9	主要地方道	堺 か つ ら ぎ	71	-	91
10	一般府道	堺 泉 北 環 状	66	-	79
11	一般府道	そ の 他	59	-	66
12	一般国道	国道 3 0 9 号	59	-	74
13	主要地方道	大 阪 臨 海	53	2	55
14	主要地方道	堺 富 田 林	37	-	41
15	主要地方道	堺 大 和 高 田	29	1	34
16	一般府道	大 堀 堺	27	-	33
17	一般府道	深 井 畑 山 宿 院	25	1	27
18	一般府道	堺 阪 南	17	-	21
19	一般府道	別 所 草 部	10	-	12
市 道 等			1,060	9	1,144
合	計		2,515	19	2,904

## (9) 法令違反別発生状況

違 反		区 分	件 数 ( 件 )	死者数 (人)	負傷者数(人)	
車	信 号 無 視		94	1	125	
	通 行 禁 止		4	-	4	
	通 行 区 分		5	-	7	
	最 高 速 度		1	1	-	
	横 断 等 禁 止		-	-	-	
	進 路 変 更 禁 止		1	1	-	
	追 越 し		2	-	2	
	踏 切 不 停 止		-	-	-	
	右 折		4	-	5	
	左 折		3	-	3	
	交 差 点 安 全 進 行 義 務		68	1	70	
	歩 行 者 妨 害		48	-	49	
	徐 行 場 所		41	-	41	
	指 定 場 所 一 時 不 停 止		85	-	95	
	積 載 不 適 当		1	-	3	
	整 備 不 良 車 両 運 転		-	-	-	
	酒 酔 い		-	-	-	
	過 労 運 転		2	-	3	
	車 間 距 離 不 保 持		8	-	8	
	割 込 み		1	-	2	
等	安 全 運 転 義 務	ハ ン ド ル 等 操 作 不 適	124	1	160	
		前 方 不 注 意	408	4	522	
		動 静 不 注 意	307	-	395	
		安 全 不 確 認	1,186	4	1,280	
		安 全 速 度 そ の 他	42	-	46	
自 転 車 の 右 側 通 行		-	-	-		
そ の 他 の 違 反		77	3	84		
合 計		2,512	16	2,904		
歩 行 者	信 号 無 視		1	1	-	
	車 道 通 行 等		-	-	-	
	横 断 禁 止	直 前 直 後 横 断		-	-	-
		横 断 禁 止 場 所		-	-	-
		斜 め 横 断 等		-	-	-
	寝 そ べ り 等		-	-	-	
	路 上 遊 戯		-	-	-	
	飛 び 出 し		-	-	-	
そ の 他 の 違 反		2	2	-		
合 計		3	3	-		

注：1 高速道路交通警察隊の管轄する道路を除く

注：2 件数は第1当の違反によって起こされた事故件数、死傷者数はその事故によって生じた全死傷者数を計上

注：3 車両等のその他の違反には「ひき逃げ等1当不詳」を含む

注：4 [酒酔い]はアルコール濃度の検知値とは厳密な関係はなく、アルコールの影響によって正常な運転ができないおそれがある状態で運転すること。

## (10) 年齢層別・状態別死傷者数

(人)

状態	年齢層	0歳	7歳	13歳	16歳	20歳	25歳	30歳	40歳	50歳	60歳	65歳	75歳	計		
		～ 6歳	～ 12歳	～ 15歳	～ 19歳	～ 24歳	～ 29歳	～ 39歳	～ 49歳	～ 59歳	～ 64歳	～ 74歳	以上			
死者数	自動車	自 運転中	-	-	-	-	1	-	-	-	-	-	-	1		
		動 同乗中	-	-	-	-	-	-	-	-	-	-	-	-		
		車	-	-	-	-	-	1	-	-	-	-	-	-	1	
	二 輪 車	自 運転中	-	-	-	-	1	2	-	1	2	-	-	-	6	
		動 同乗中	-	-	-	-	-	-	-	-	-	-	-	-	-	
		車	-	-	-	-	1	2	-	1	2	-	-	-	6	
	原付	原 運転中	-	-	-	-	1	-	-	-	-	-	-	2	3	
		動 同乗中	-	-	-	-	-	-	-	-	-	-	-	-	-	
		付	-	-	-	-	1	-	-	-	-	-	-	2	3	
	自動車	自 運転中	-	-	-	-	-	-	-	1	-	-	-	2	3	
		動 同乗中	-	-	-	-	-	-	-	-	-	-	-	-	-	
		車	-	-	-	-	-	-	-	1	-	-	-	2	3	
		歩 行 中	-	-	-	-	1	-	-	2	1	1	-	1	6	
		そ の 他	-	-	-	-	-	-	-	-	-	-	-	-	-	
	合 計	-	-	-	-	3	3	-	4	3	1	-	5	19		
	負傷者数	自動車	自 運転中	-	-	-	13	87	103	227	257	224	70	73	36	1,090
			動 同乗中	36	19	7	16	41	33	42	33	26	25	12	8	298
			車	36	19	7	29	128	136	269	290	250	95	85	44	1,388
		二 輪 車	自 運転中	-	-	-	20	25	18	47	38	40	5	7	3	203
動 同乗中			-	1	1	3	-	-	1	-	-	-	-	-	6	
車			-	1	1	23	25	18	48	38	40	5	7	3	209	
原付		原 運転中	-	-	-	40	33	18	27	32	33	14	22	12	231	
		動 同乗中	-	-	-	1	-	-	-	-	-	-	-	-	1	
		付	-	-	-	41	33	18	27	32	33	14	22	12	232	
自動車		自 運転中	2	32	45	130	86	66	91	112	93	31	69	76	833	
		動 同乗中	5	-	-	-	-	-	-	-	-	-	-	-	5	
		車	7	32	45	130	86	66	91	112	93	31	69	76	838	
歩 行 中		8	18	2	4	14	13	18	33	34	15	30	47	236		
そ の 他		-	-	-	-	-	-	-	-	-	1	-	-	-	1	
合 計	51	70	55	227	286	251	453	505	451	160	213	182	2,904			

注：高速道路交通警察隊の管轄する道路を除く

1-(10) 年齢層別・状態別負傷者数

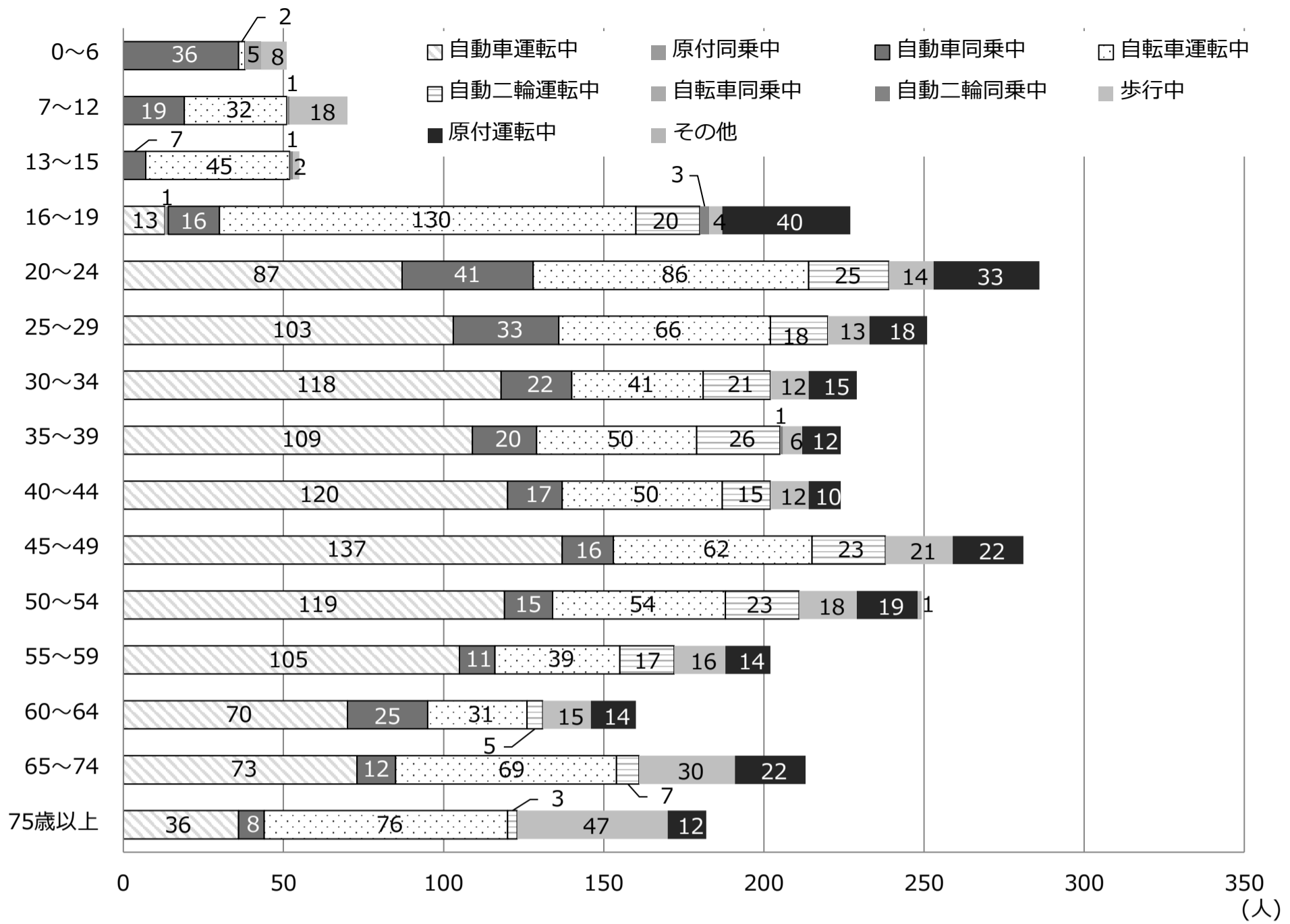

1-(10) 年齢層別負傷者数

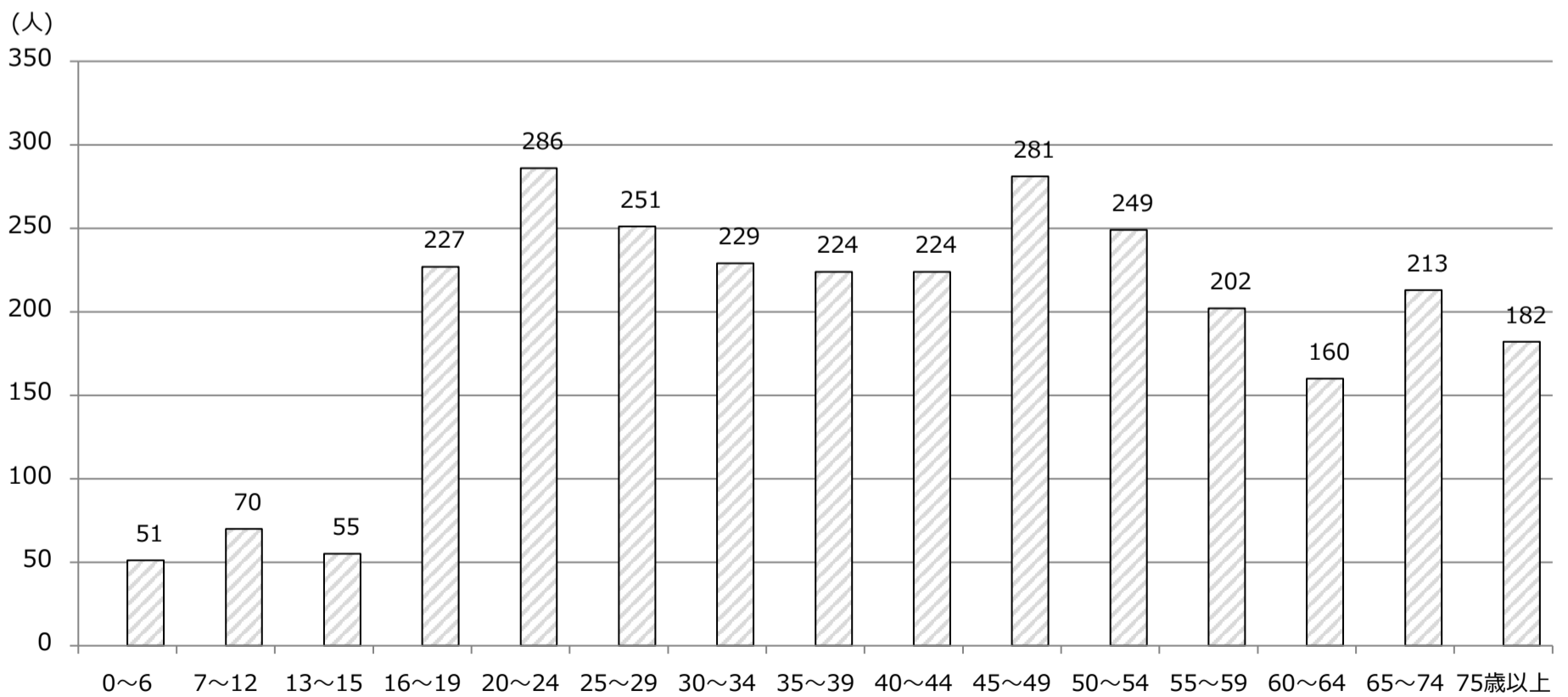

## (11) 当事者相関表

第1当 第2当		乗用	貨物	特殊	自二	原付	自転車	その他 軽車両	列 車 路面電車	歩行者	物件等	不明	計
		乗用	件 数 (件)	617	196	-	21	20	3	-	-	1	-
	死 者 数 (人)	-	-	-	1	2	-	-	-	1	-	-	4
	負傷者数(人)	854	246	-	27	23	3	-	-	-	-	17	1,170
貨物	件 数 (件)	105	59	1	2	4	3	-	-	-	-	3	177
	死 者 数 (人)	-	-	-	-	-	-	-	-	-	-	-	-
	負傷者数(人)	135	72	1	3	4	3	-	-	-	-	3	221
特殊	件 数 (件)	-	-	-	-	-	-	-	-	-	-	-	-
	死 者 数 (人)	-	-	-	-	-	-	-	-	-	-	-	-
	負傷者数(人)	-	-	-	-	-	-	-	-	-	-	-	-
自二	件 数 (件)	146	30	1	8	3	-	-	-	-	-	2	190
	死 者 数 (人)	2	1	-	-	-	-	-	-	-	-	-	3
	負傷者数(人)	152	30	1	10	5	-	-	-	-	-	3	201
原付	件 数 (件)	166	38	-	6	4	3	-	-	-	-	-	217
	死 者 数 (人)	-	-	-	-	-	-	-	-	-	-	-	-
	負傷者数(人)	171	39	-	10	5	4	-	-	-	-	-	229
自転車	件 数 (件)	604	134	1	15	21	30	-	1	-	-	13	819
	死 者 数 (人)	2	-	-	-	-	-	-	-	-	-	-	2
	負傷者数(人)	610	135	1	16	21	38	-	2	-	-	13	836
その他の 軽車両	件 数 (件)	-	-	-	-	-	-	-	-	-	-	-	-
	死 者 数 (人)	-	-	-	-	-	-	-	-	-	-	-	-
	負傷者数(人)	-	-	-	-	-	-	-	-	-	-	-	-
列 車 路面電車	件 数 (件)	-	-	-	-	-	-	-	-	2	-	-	2
	死 者 数 (人)	-	-	-	-	-	-	-	-	2	-	-	2
	負傷者数(人)	-	-	-	-	-	-	-	-	-	-	-	-
歩行者	件 数 (件)	150	35	-	8	7	25	-	-	-	-	4	229
	死 者 数 (人)	3	-	-	-	-	-	-	-	-	-	-	3
	負傷者数(人)	155	36	-	9	7	26	-	-	-	-	4	237
物件等	件 数 (件)	7	-	-	3	1	1	-	-	-	-	-	12
	死 者 数 (人)	1	-	-	2	1	1	-	-	-	-	-	5
	負傷者数(人)	9	-	-	1	-	-	-	-	-	-	-	10
不明	件 数 (件)	-	-	-	-	-	-	-	-	-	-	-	-
	死 者 数 (人)	-	-	-	-	-	-	-	-	-	-	-	-
	負傷者数(人)	-	-	-	-	-	-	-	-	-	-	-	-
計	件 数 (件)	1,795	492	3	63	60	65	-	1	3	-	33	2,515
	死 者 数 (人)	8	1	-	3	3	1	-	-	3	-	-	19
	負傷者数(人)	2,086	558	3	76	65	74	-	2	-	-	40	2,904

注：1 高速道路交通警察隊の管轄する道路を除く  
注：2 死傷者数は、その事故によって生じた全死傷者数を計上

(12) シートベルト等の着用状況

① シートベルトの着用状況

区 分	着用率 (%)	着 用 (人)		非着用 (人)		着用状況 不明(人)	合計 (人)
			前年比		前年比		
死 者 数	100.0	1	±0	-	±0	-	1
負 傷 者 数	93.1	1,292	+17	50	+1	46	1,388
合 計	93.1	1,293	+17	50	+1	46	1,389
致死率 (%)		0.77		0.00			

注：1 高速道路交通警察隊の管轄する道路を除く

注：2 致死率(1,000人当たり)=死者数/(死者数+負傷者数)×1,000

② チャイルドシートの着用状況

区 分	着用率 (%)	着 用 (人)		非着用 (人)		着用状況 不明(人)	合計 (人)
			前年比		前年比		
死 者 数	-	-	±0	-	±0	-	-
負 傷 者 数	93.1	27	+4	2	+1	-	29
合 計	93.1	27	+4	2	+1	-	29
致死率 (%)		0.00		0.00			

注：1 高速道路交通警察隊の管轄する道路を除く

注：2 致死率(1,000人当たり)=死者数/(死者数+負傷者数)×1,000

注：3 6歳未満の幼児の死傷者数を計上

③ ヘルメットの着用状況

区 分	着用率 (%)	着 用 (人)		非着用 (人)		着用状況 不明(人)	合計 (人)
			前年比		前年比		
死 者 数	100.0	9	+7	-	±0	-	9
負 傷 者 数	94.3	416	-42	11	-2	14	441
合 計	94.4	425	-35	11	-2	14	450
致死率 (%)		21.18		0.00			

注：1 高速道路交通警察隊の管轄する道路を除く

注：2 数値は自動二輪と原付の合計の人数を計上

注：3 致死率(1,000人当たり)=死者数/(死者数+負傷者数)×1,000



### (13) 飲酒運転による事故

#### ① 事故の推移

年別 区分	平成25	26	27	28	29	30	令和元	2	3	4
飲酒運転による 事故件数(件)	26	33	24	27	27	29	14	15	22	21
飲酒運転による 死者数①(人)	-	3	-	-	2	1	-	1	-	3
飲酒運転による 負傷者数(人)	36	42	42	45	33	33	16	18	30	27
全死者数②(人)	18	15	17	19	11	9	13	11	11	19
全死者数に占める 飲酒運転による 死者数 ①/②×100(%)	0.0	20.0	0.0	0.0	18.2	11.1	0.0	9.1	0.0	15.8

注：1 高速道路交通警察隊の管轄する道路を除く

注：2 件数は原付以上(自動車・自動二輪・原付自転車)の第1当による飲酒運転(酒酔い・酒気帯び・基準以下・検知不能)の事故件数、死者数はその事故により生じた全死傷者数を計上

1-(13)-① 事故の推移

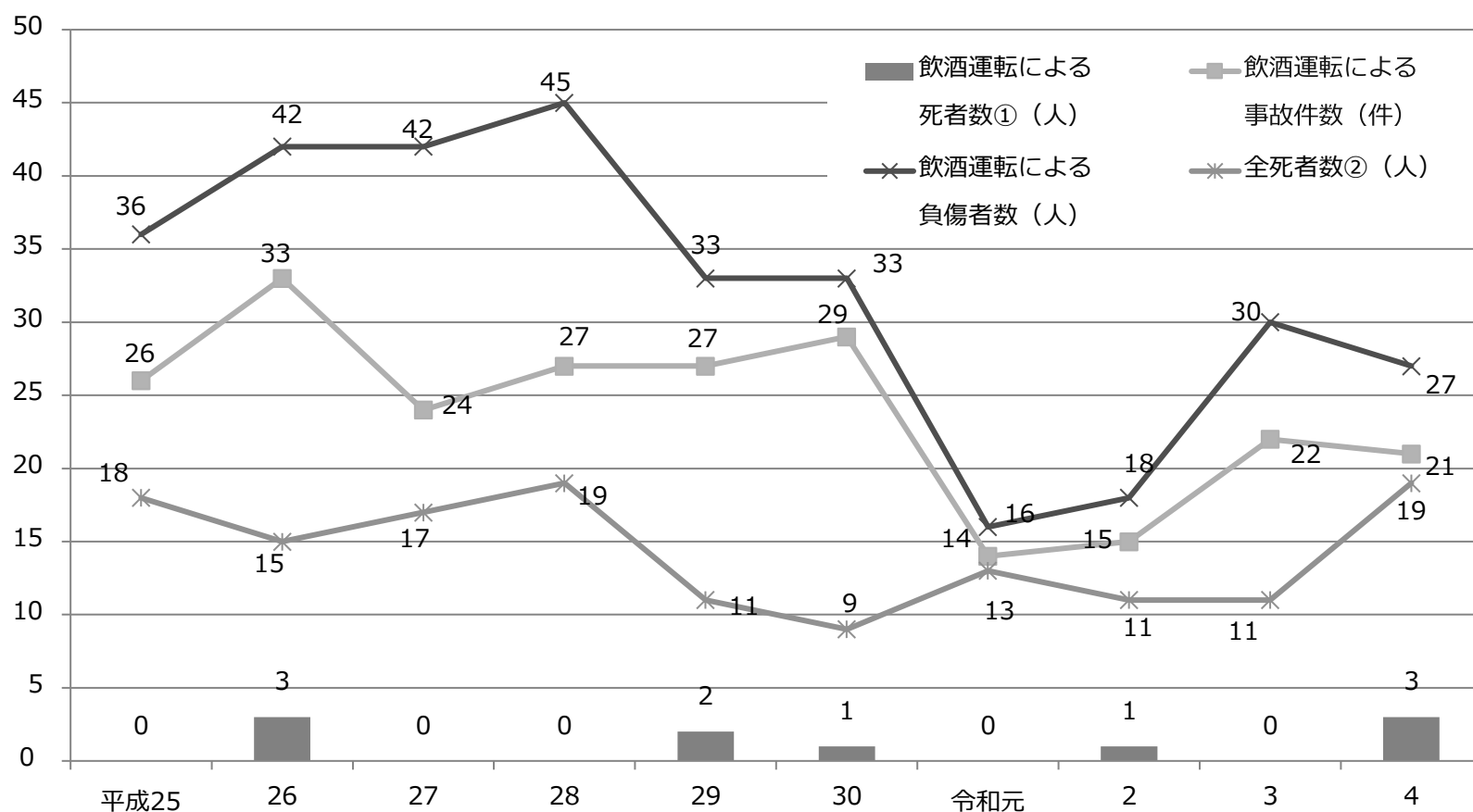

② 行政区別

区分		年別		
		令和4年	令和3年	前年比
堺区	件数 (件)	5	4	+1
	死者数 (人)	-	-	±0
	負傷者数 (人)	8	5	+3
中区	件数 (件)	5	4	+1
	死者数 (人)	2	-	+2
	負傷者数 (人)	7	4	+3
東区	件数 (件)	2	1	+1
	死者数 (人)	-	-	±0
	負傷者数 (人)	2	1	+1
西区	件数 (件)	-	6	-6
	死者数 (人)	-	-	±0
	負傷者数 (人)	-	9	-9
南区	件数 (件)	3	2	+1
	死者数 (人)	-	-	±0
	負傷者数 (人)	3	2	+1
北区	件数 (件)	4	4	±0
	死者数 (人)	-	-	±0
	負傷者数 (人)	6	8	-2
美原区	件数 (件)	2	1	+1
	死者数 (人)	1	-	+1
	負傷者数 (人)	1	1	±0

注：1 高速道路交通警察隊の管轄する道路を除く

注：2 件数は原付以上(自動車・自動二輪・原付自転車)の第1当による飲酒運転(酒酔い・酒気帯び・基準以下・検知不能)の事故件数、死者数はその事故により生じた全死傷者数を計上

③ 月別発生状況

区分	月別												計
	1月	2月	3月	4月	5月	6月	7月	8月	9月	10月	11月	12月	
件数(件)	1	1	3	0	3	2	1	1	5	1	1	2	21
死者数(人)	0	0	0	0	0	0	0	0	0	1	0	2	3
負傷者数(人)	1	1	4	0	3	2	1	1	8	0	1	5	27

注：1 高速道路交通警察隊の管轄する道路を除く

注：2 件数は原付以上(自動車・自動二輪・原付自転車)の第1当による飲酒運転(酒酔い・酒気帯び・基準以下・検知不能)の事故件数、死者数はその事故により生じた全死傷者数を計上

1-(13)-③ 月別発生状況

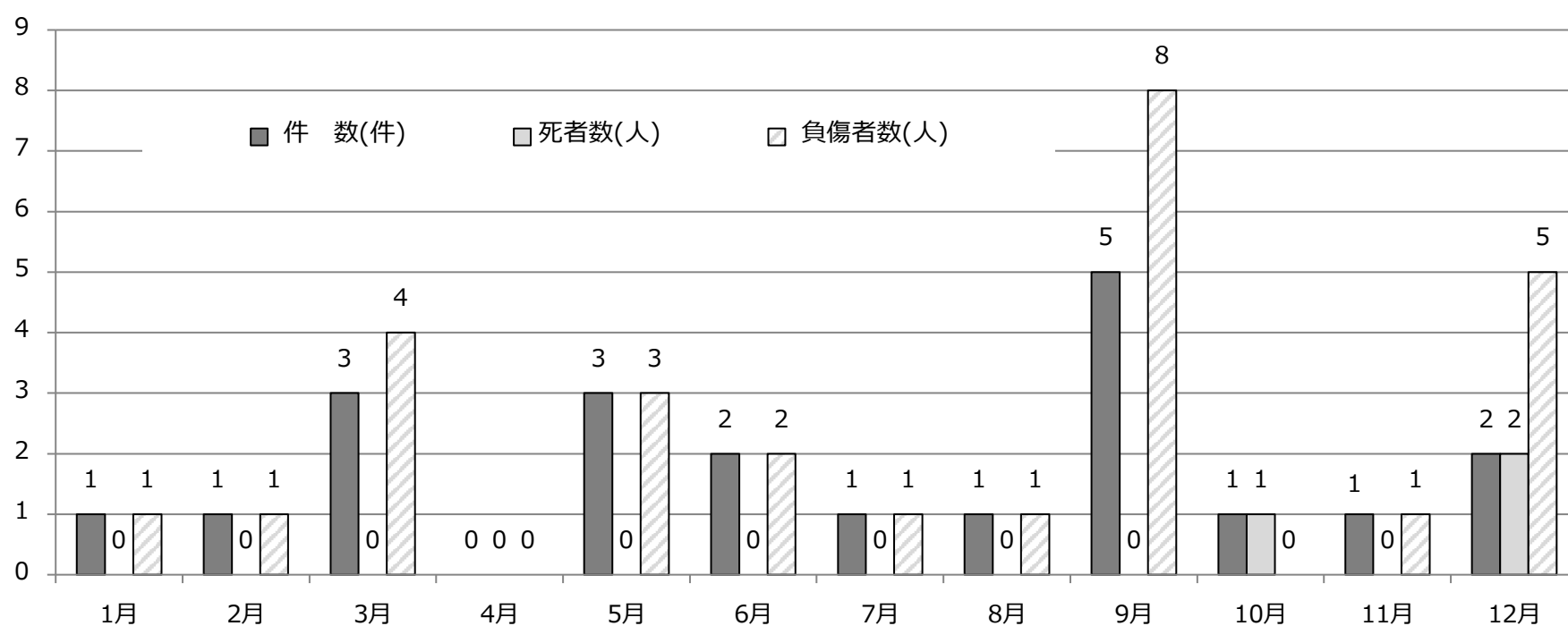

④ 飲酒運転と結びつきやすい他の原因

違反	区分	飲酒運転事故		全事故	
		第1当(件)	構成率(%)	第1当(件)	構成率(%)
信号無視		-	0.0	86	3.6
最高速度		-	0.0	1	0.0
進路変更禁止		-	0.0	1	0.0
追越し		-	0.0	1	0.0
右折禁止等		-	0.0	4	0.2
左折禁止等		-	0.0	3	0.1
優先通行妨害等		-	0.0	5	0.2
交差点安全進行		1	4.8	67	2.8
歩行者妨害		-	0.0	47	1.9
徐行場所		-	0.0	41	1.7
一時不停止		1	4.8	83	3.4
運転操作不適		3	14.3	121	5.0
前方不注意		7	33.3	393	16.3
動静不注意		1	4.8	301	12.5
安全不確認		7	33.3	1,158	48.0
その他		1	4.8	101	4.2
合計		21	100.0	2,413	100.0

注：1 高速道路交通警察隊の管轄する道路を除く

注：2 全事故は原付以上(自動車・二輪車・原付自転車)の第1当による事故件数を計上

## 2 高齢者の事故

【高齢者事故の実態】

### (1) 交通事故の推移

区分 \ 年別	平成25	26	27	28	29	30	令和元	2	3	4
高齢者の事故件数(件)	1,173	1,121	1,160	1,106	1,126	1,138	963	737	786	768
高齢者の死者数①(人)	5	4	7	10	5	4	9	8	8	5
高齢者の負傷者数(人)	759	689	690	662	688	661	544	420	431	395
全死者数②(人)	18	15	17	19	11	9	13	11	11	19
全死者数に占める高齢者の割合①/②×100(%)	27.8	26.7	41.2	52.6	45.5	44.4	69.2	72.7	72.7	26.3

注：1 高速道路交通警察隊の管轄する道路を除く

注：2 件数は件数は高齢者が関連した(第1当又は第2当)事故件数、死傷者数は高齢者自身の死傷者数を計上

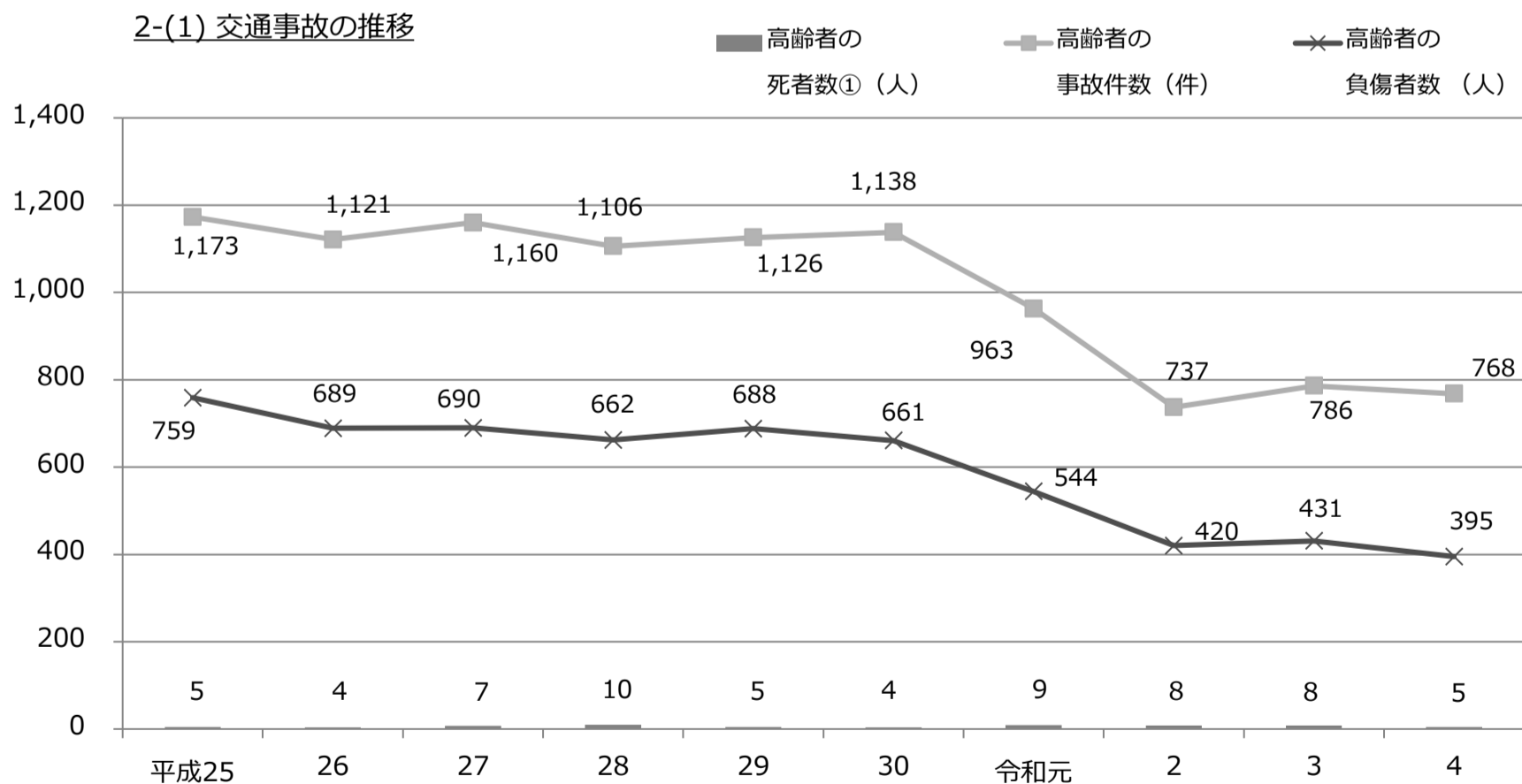

(2) 行政区別

区分		年別	令和4年	令和3年	前年比
堺区	件数 (件)		160	173	-13
	死者数 (人)		2	3	-1
	負傷者数 (人)		84	93	-9
中区	件数 (件)		104	105	-1
	死者数 (人)		1	1	±0
	負傷者数 (人)		56	55	+1
東区	件数 (件)		56	51	+5
	死者数 (人)		-	1	-1
	負傷者数 (人)		36	34	+2
西区	件数 (件)		139	126	+13
	死者数 (人)		1	2	-1
	負傷者数 (人)		63	60	+3
南区	件数 (件)		132	116	+16
	死者数 (人)		1	-	+1
	負傷者数 (人)		65	63	+2
北区	件数 (件)		109	146	-37
	死者数 (人)		-	1	-1
	負傷者数 (人)		58	78	-20
美原区	件数 (件)		68	69	-1
	死者数 (人)		-	-	-
	負傷者数 (人)		33	48	-15

注：1 高速道路交通警察隊の管轄する道路を除く

注：2 件数は高齢者が関連した(第1当又は第2当)事故件数、死傷者数は高齢者自身の死傷者数を計上

(3) 月別・曜日別・時間帯別

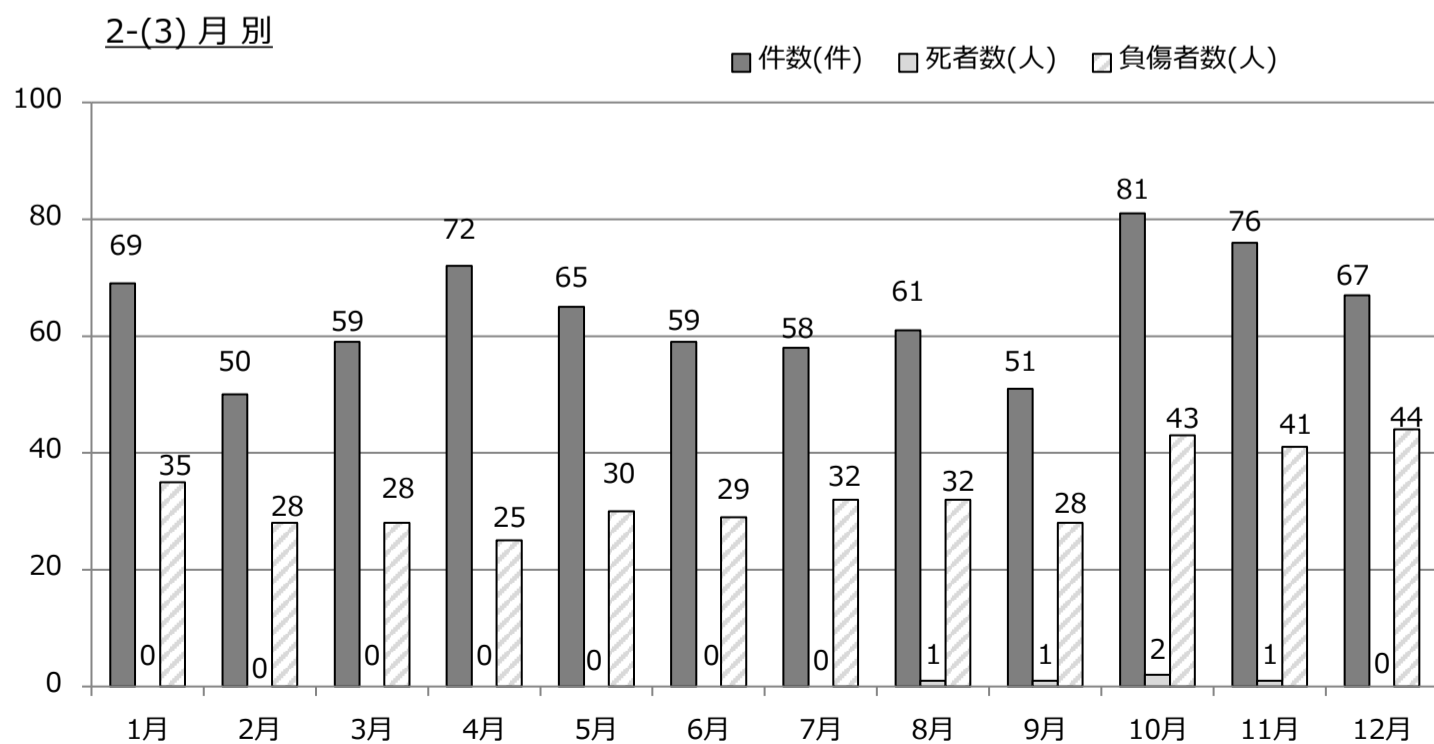

2-(3) 曜日別

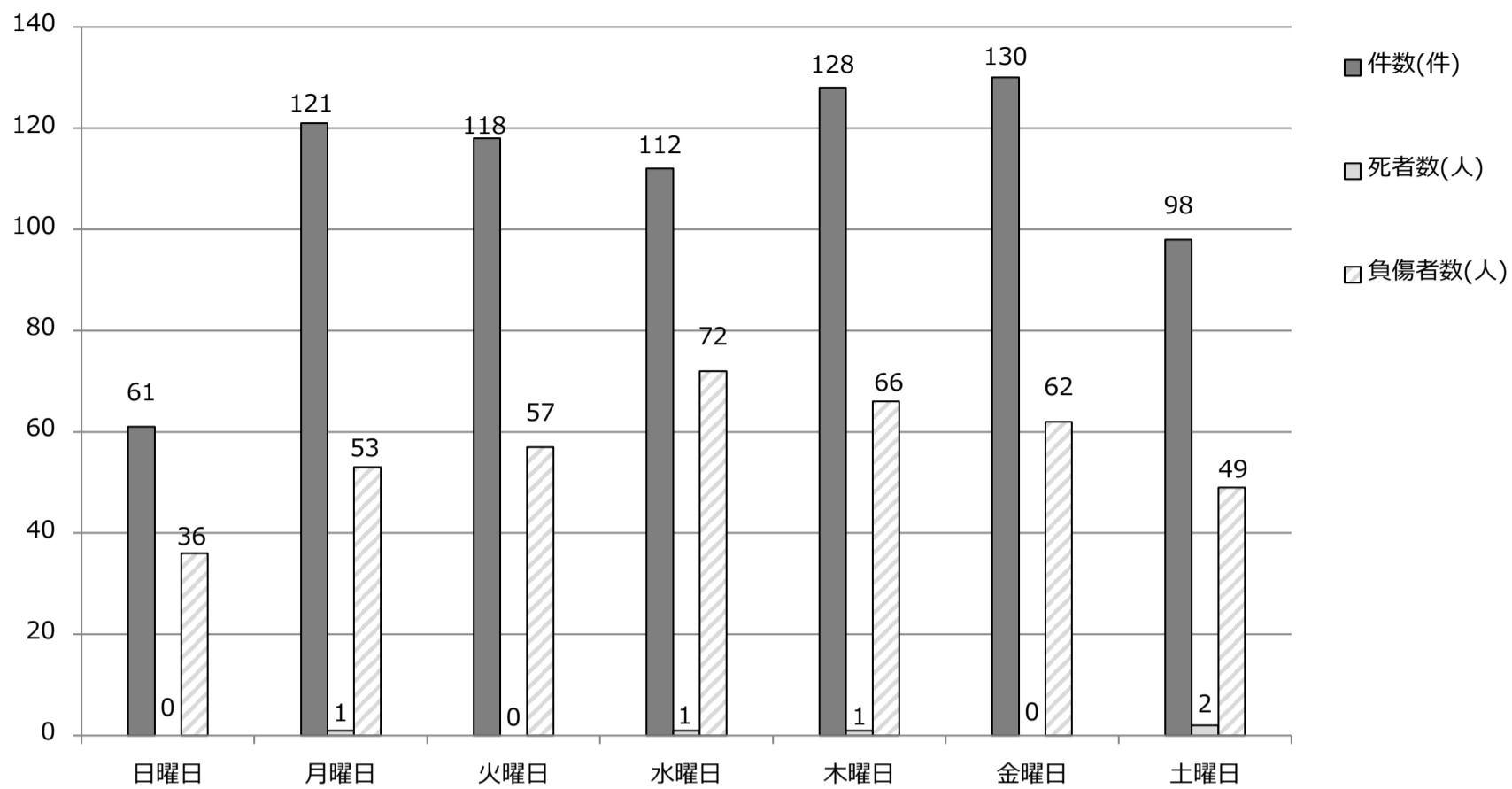

2-(3) 時間帯別

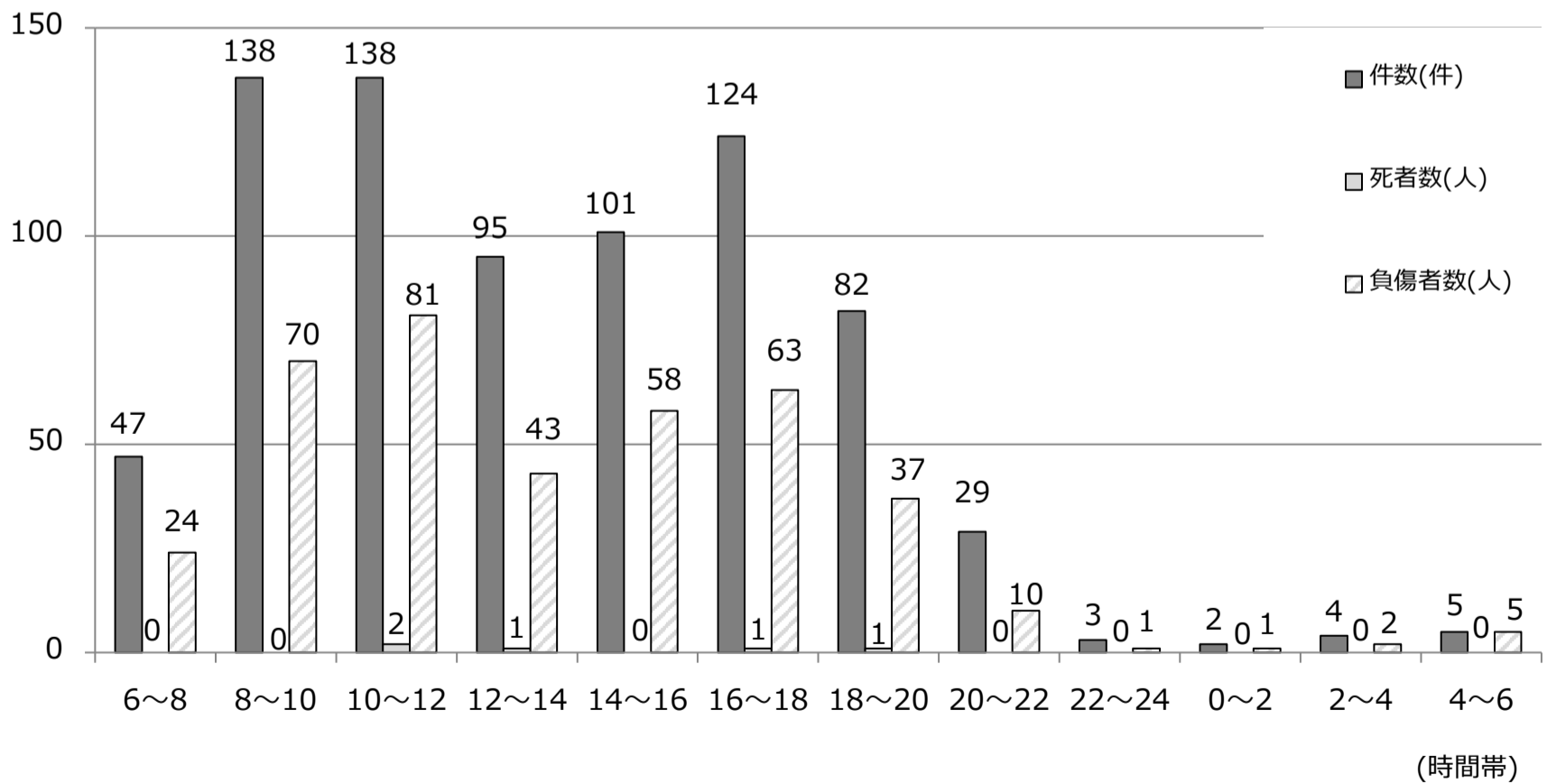

(4) 状態

状態	区分	死者数 (人)	負傷者数(人)	計	
					構成率(%)
自動車	運転中	-	109	109	27.3
	同乗中	-	20	20	5.0
		-	129	129	32.3
自動二輪	運転中	-	10	10	2.5
	同乗中	-	-	-	0.0
		-	10	10	2.5
原付	運転中	2	34	36	9.0
	同乗中	-	-	-	0.0
		2	34	36	9.0
自転車乗用中		2	145	147	36.8
歩行中		1	77	78	19.5
その他		-	-	-	0.0
合計		5	395	400	100.0

注：1 高速道路交通警察隊の管轄する道路を除く

注：2 死傷者数は高齢者自身の死傷者数を計上

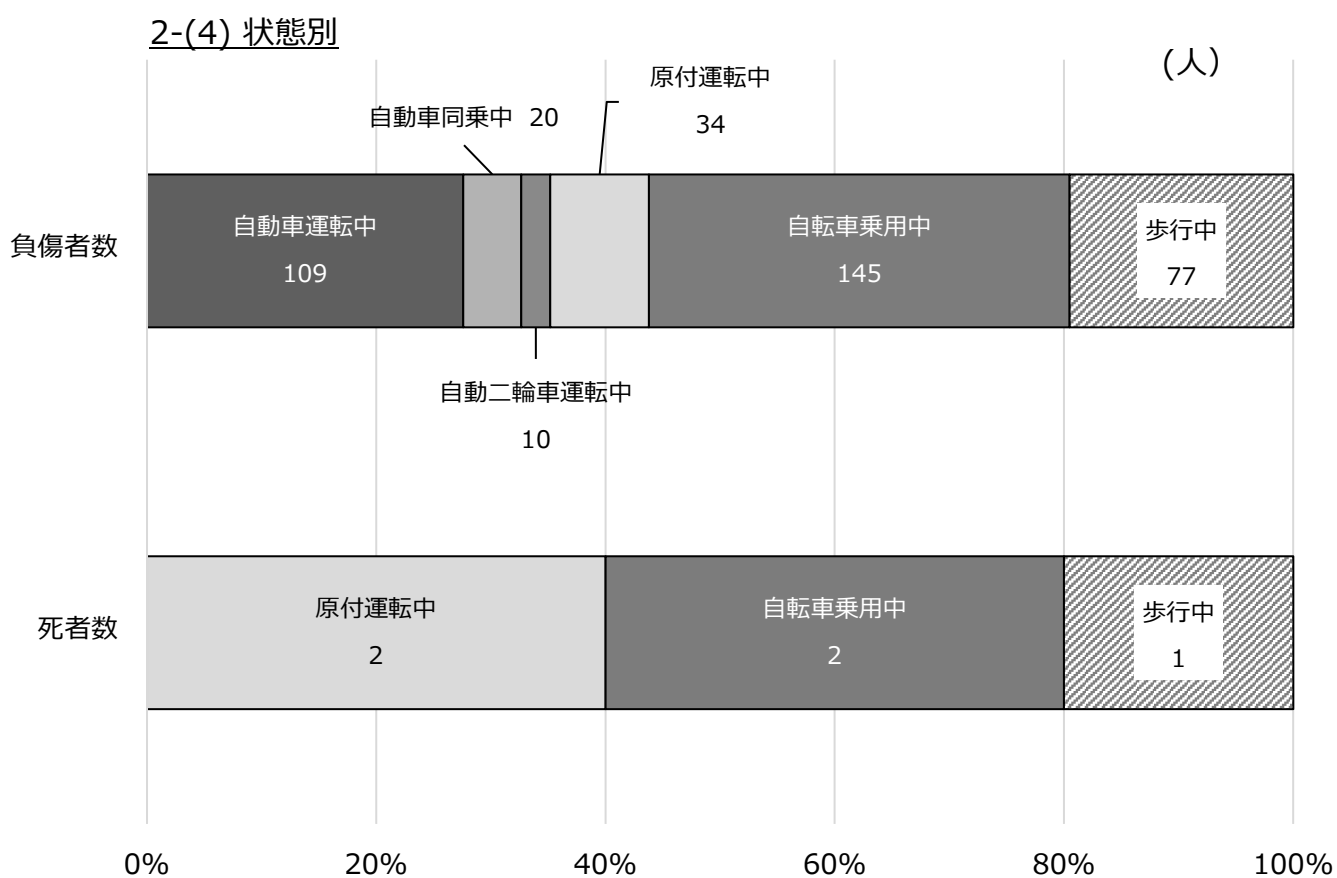

(5) 原因

① 歩行中の高齢者の場合（第1当事者と第2当事者が高齢者の違反）

違反	件数	件数（件）	
			構成率（%）
信号無視		1	1.3
車道通行		-	0.0
横断歩道外横断		5	6.6
斜め横断		1	1.3
駐車車両の直前直後横断		-	0.0
走行車両の直前直後横断		1	1.3
横断禁止場所横断		-	0.0
踏切不注意		-	0.0
めいてい・はいかい・寝そべり等		1	1.3
飛び出し		-	0.0
その他		67	88.2
合計		76	100.0

注：1 高速道路交通警察隊の管轄する道路を除く

注：2 第1当と第2当の合計件数を計上

2-(5)-① 歩行中の高齢者の場合（第1当事者と第2当事者が高齢者の違反 原因別）

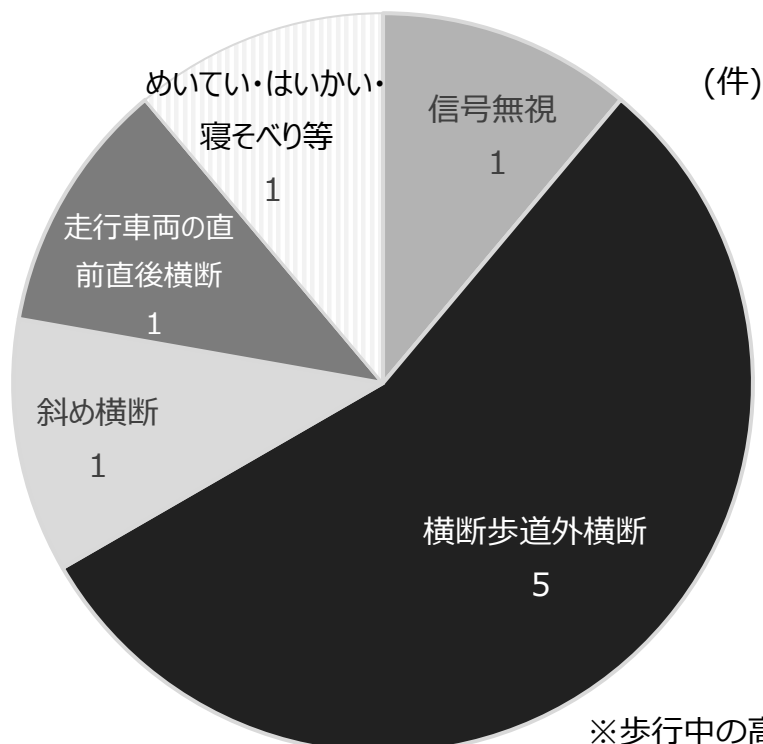

※歩行中の高齢者でその他を除く



② 運転中の高齢者の場合

当事者		違反			計
		自転車(件)	自動車(件)	二輪車(件)	
信号無視		2	25	-	27
進路変更禁止		-	-	-	-
右折方法等		-	1	1	2
左折方法等		-	1	-	1
優先通行妨害等		-	-	-	-
交差点安全進行		3	20	2	25
歩行者妨害等		-	12	-	12
徐行		-	6	-	6
一時不停止		4	19	1	24
安全運転義務違反	ハンドル操作不適	3	3	-	6
	ブレーキ操作不適	-	23	-	23
	漫然運転	-	20	-	20
	脇見運転	1	42	2	45
	動静不注視	35	57	12	104
	安全不確認	64	249	24	337
	その他	2	12	2	16
安全運転義務計	105	406	40	551	
ドア開放不適		-	1	-	1
その他		38	93	13	144
合計		152	584	57	793

注：1 高速道路交通警察隊の管轄する道路を除く

注：2 第1当と第2当の合計件数を計上

2-(5)-② 運転中の高齢者の場合(違反別)

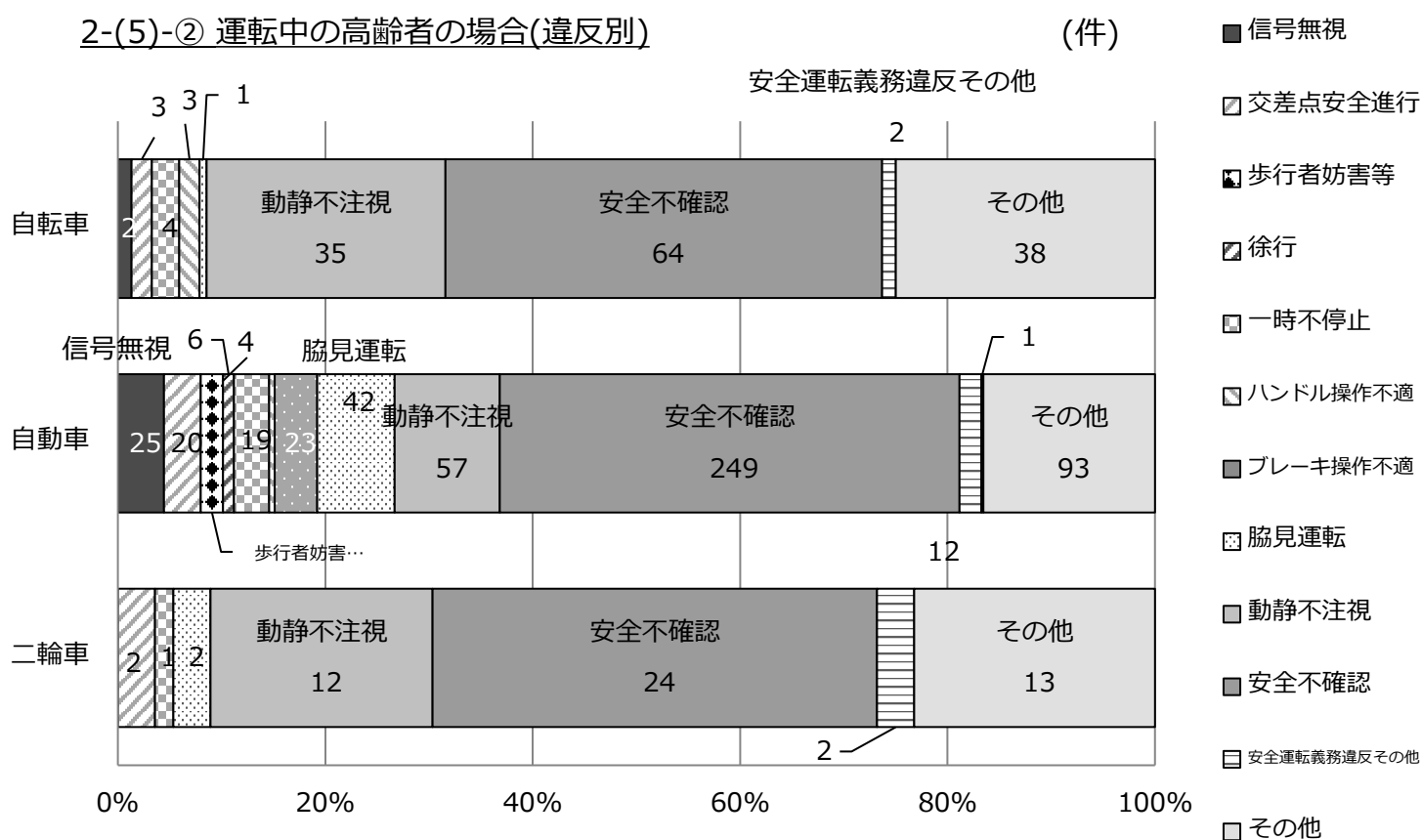

③ 運転操作ミスによる事故件数

1) ブレーキとアクセルの踏み違い

年齢帯	65歳未満	65歳以上 75歳未満	75歳以上	高齢者 合計	全年齢の 事故件数
件数 (件)	12	3	3	6	2,515
死者数 (人)	0	0	0	0	19
負傷者数(人)	17	6	3	9	2,904

2) ブレーキの踏みが弱い、踏み遅れ

年齢帯	65歳未満	65歳以上 75歳未満	75歳以上	高齢者 合計	全年齢の 事故件数
件数 (件)	73	10	6	16	2,515
死者数 (人)	0	0	0	0	19
負傷者数(人)	92	10	7	17	2,904

3) 急ブレーキをかけた

年齢帯	65歳未満	65歳以上 75歳未満	75歳以上	高齢者 合計	全年齢の 事故件数
件数 (件)	2	0	0	0	2,515
死者数 (人)	0	0	0	0	19
負傷者数(人)	3	0	0	0	2,904

4) エンジンブレーキを使用しなかった

年齢帯	65歳未満	65歳以上 75歳未満	75歳以上	高齢者 合計	全年齢の 事故件数
件数 (件)	0	1	0	1	2,515
死者数 (人)	0	0	0	0	19
負傷者数(人)	0	1	0	1	2,904

5) ハンドルの操作不適

年齢帯	65歳未満	65歳以上 75歳未満	75歳以上	高齢者 合計	全年齢の 事故件数
件数 (件)	4	2	1	3	2,515
死者数 (人)	1	0	0	0	19
負傷者数(人)	5	3	3	6	2,904

6) ギアの入れ違い

年齢帯	65歳未満	65歳以上 75歳未満	75歳以上	高齢者 合計	全年齢の 事故件数
件数 (件)	0	0	0	0	2,515
死者数 (人)	0	0	0	0	19
負傷者数(人)	0	0	0	0	2,904

7) ブレーキをかけながらハンドル操作

年齢帯	65歳未満	65歳以上 75歳未満	75歳以上	高齢者 合計	全年齢の 事故件数
件数 (件)	3	0	0	0	2,515
死者数 (人)	0	0	0	0	19
負傷者数(人)	5	0	0	0	2,904

2-(5)-③ 運転操作ミスによる交通事故件数(年齢層別)

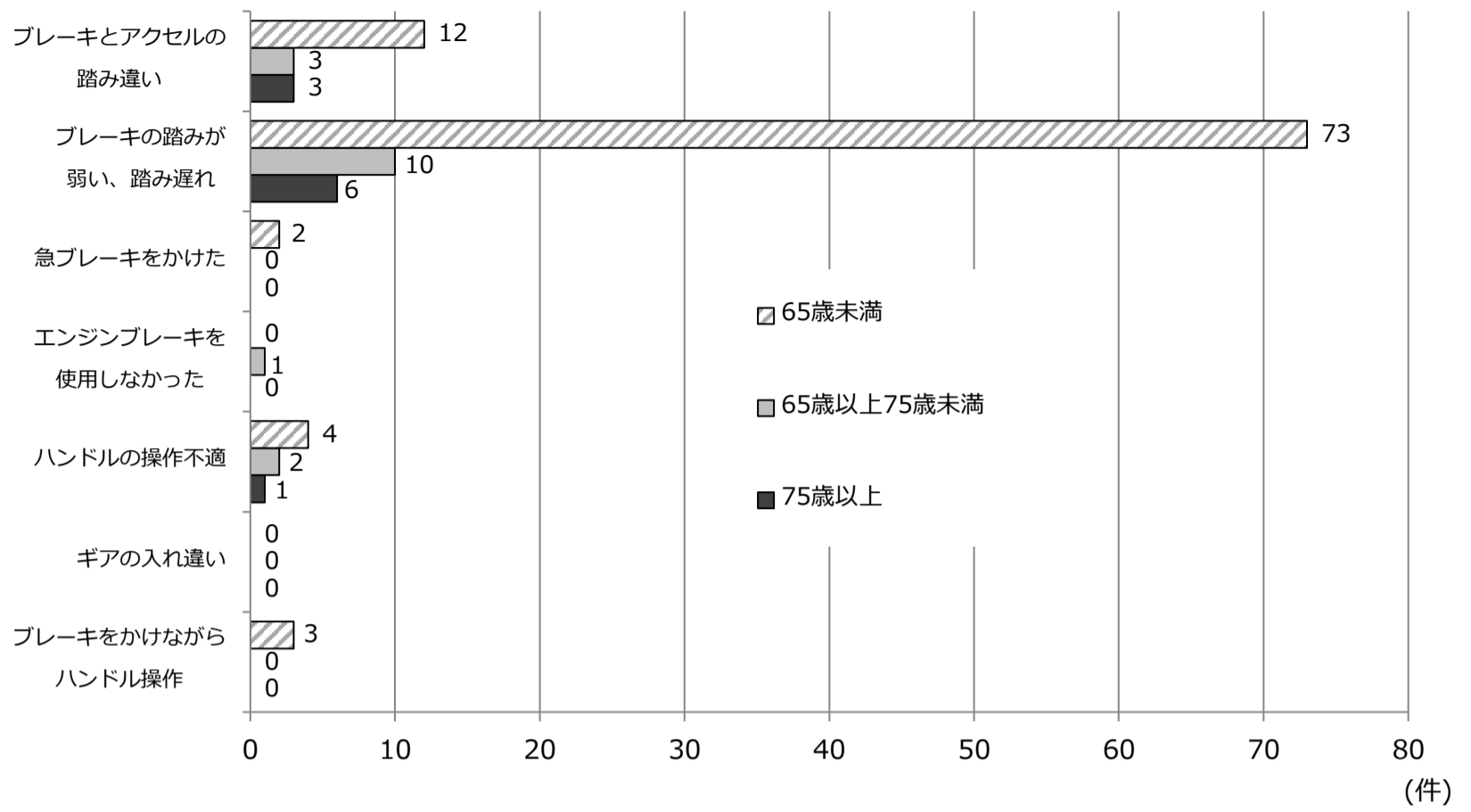

2-(5)-③ 運転操作ミスによる交通事故負傷者数件数(年齢層別)

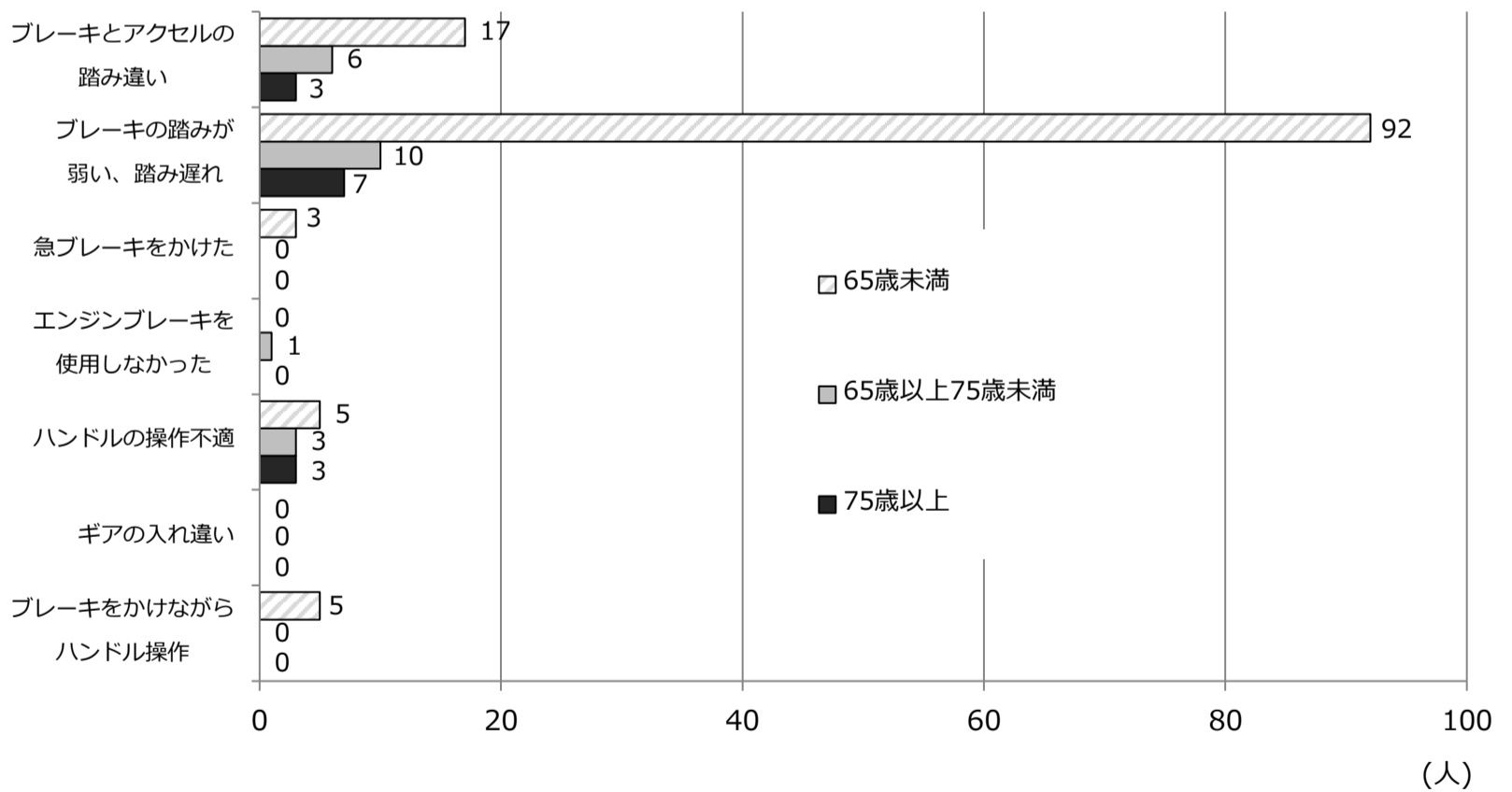

## (6) 自宅からの距離

### ① 歩行者

距離 \ 区別	死者数(人)	負傷者数(人)	合計(人)
100m以下	-	7	7
101~500m	1	25	26
501~1,000m	-	17	17
1,000 m 以下	1	49	50
1,001~2,000m	-	7	7
2,001 m 以上	-	14	14
調査不能	-	5	5
合計	1	75	76

注：1 高速道路交通警察隊の管轄する道路を除く

注：2 死傷者数は第1当と第2当の合計件数を計上

### ② 自転車

距離 \ 区別	死者数(人)	負傷者数(人)	合計(人)
100m以下	-	7	7
101~500m	1	23	24
501~1,000m	-	36	36
1,000 m 以下	1	66	67
1,001~2,000m	-	40	40
2,001 m 以上	1	27	28
調査不能	-	12	12
合計	2	145	147

注：1 高速道路交通警察隊の管轄する道路を除く

注：2 死傷者数は第1当と第2当の合計件数を計上

2-(6) 自宅から事故現場までの距離別負傷者数(高齢者)

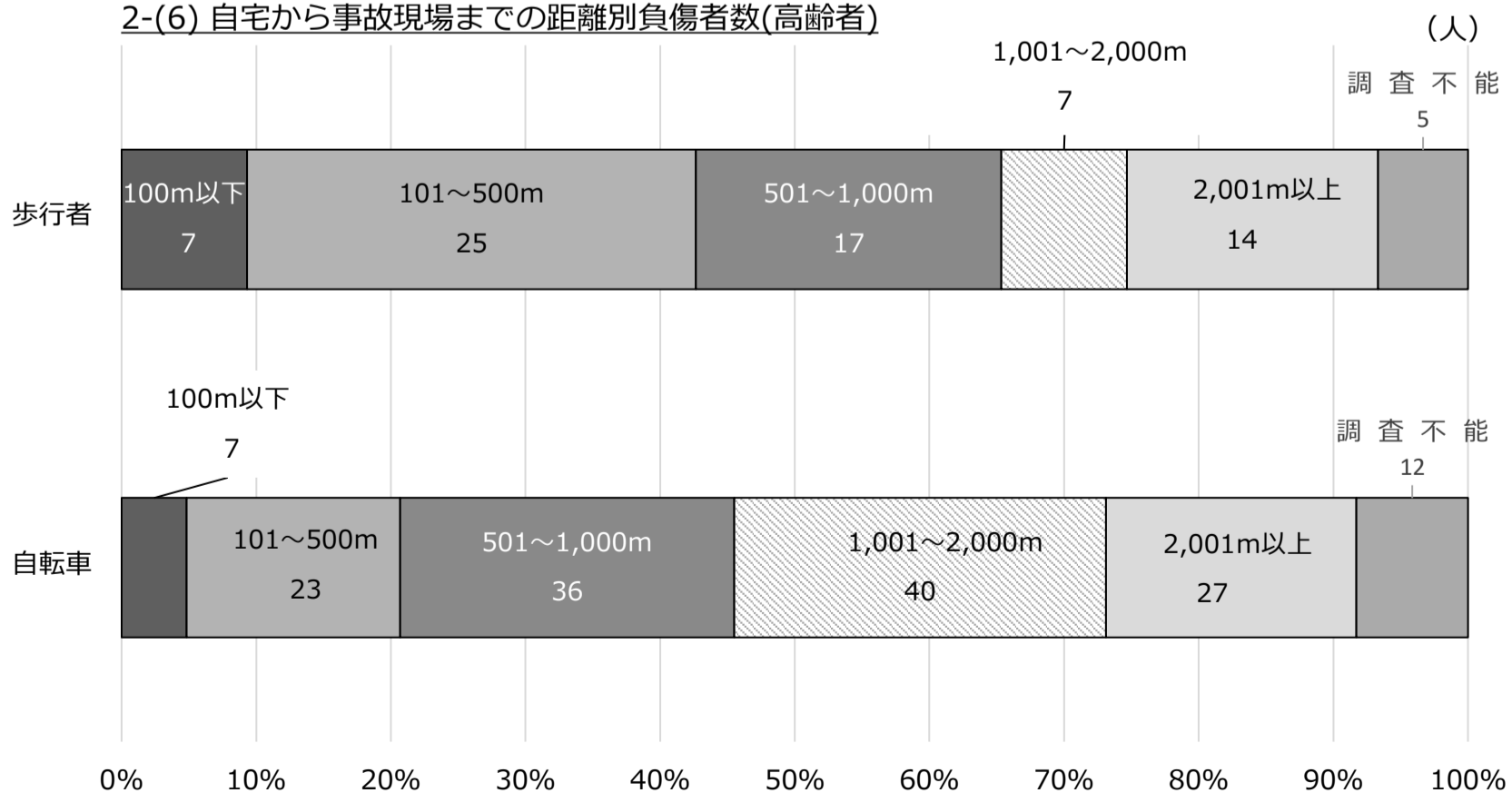

(7) 通行目的

① 歩行者

目的 \ 区別	死者数(人)	負傷者数(人)	合計(人)
散歩	-	7	7
買物	1	19	20
訪問	-	3	3
通院	-	2	2
目的なし(徘徊)	-	-	-
通勤・通学	-	2	2
その他	-	42	42
合計	1	75	76

注：1 死傷者数は第1当と第2当の合計件数を計上

② 自転車

目的 \ 区別	死者数(人)	負傷者数(人)	合計(人)
散歩	-	4	4
買物	-	36	36
訪問	-	10	10
通院	-	4	4
目的なし(徘徊)	-	-	-
通勤・通学	-	7	7
その他	2	84	86
合計	2	145	147

(8) 免許の有無別

① 歩行者

免許有無 \ 区別	死者数(人)	負傷者数(人)	合計(人)
あり	-	15	15
なし	1	60	61
合計	1	75	76

注：1 死傷者数は第1当と第2当の合計件数を計上

② 自転車

免許有無 \ 区別	死者数(人)	負傷者数(人)	合計(人)
あり	1	22	23
なし	1	123	124
合計	2	145	147

(9) 歩行者の反射材有無別

反射材有無 \ 区別	死者数(人)	負傷者数(人)	合計(人)
あり	1	1	2
なし	-	74	74
合計	1	75	76

注：1 死傷者数は第1当と第2当の合計件数を計上  
注：2 不明は、なしに含む

(10) 自転車のライト点灯有無別

ライト点灯の有無 \ 区別	死者数(人)	負傷者数(人)	合計(人)
あり	-	10	10
なし	2	135	137
合計	2	145	147

注：1 死傷者数は第1当と第2当の合計件数を計上  
注：2 不明は、なしに含む

【高齢運転者による事故の実態】

(11) 概況

年	区分	高齢運転者による 事故件数(件)	高齢運転者に よる死者数(人)	高齢運転者に よる負傷者数(人)
	令和4年	489	2	553
	令和3年	475	3	524
	増 減	14	-1	29
	増減率(%)	2.9	-33.3	5.5
	第1当原付以上 事故に占める割合(%)	20.6	22.2	20.2

注：1 高速道路交通警察隊の管轄する道路を除く

注：2 件数は高齢者が原付以上(自動車、自動二輪、原付)運転中で第1当となった  
事故件数、死傷者数はその事故により生じた全死傷者数を計上

〈 経 年 推 移 〉

年	平成25	26	27	28	29	30	令和元	2	3	4
区分										
件数(件)	654	668	691	632	651	696	574	447	475	489
指数	100	102	105	96	99	106	87	68	72	74
死者数(人)	2	2	3	2	2	2	2	2	3	2
指数	100	100	150	100	100	100	100	100	150	100
負傷者数(人)	731	767	785	790	725	764	792	669	524	553
指数	100	104	107	108	99	104	108	91	71	75

注：1 高速道路交通警察隊の管轄する道路を除く

注：2 件数は高齢者が原付以上(自動車、自動二輪、原付)運転中で第1当となった  
事故件数、死傷者数はその事故により生じた全死傷者数を計上

2-(11) 事故の推移

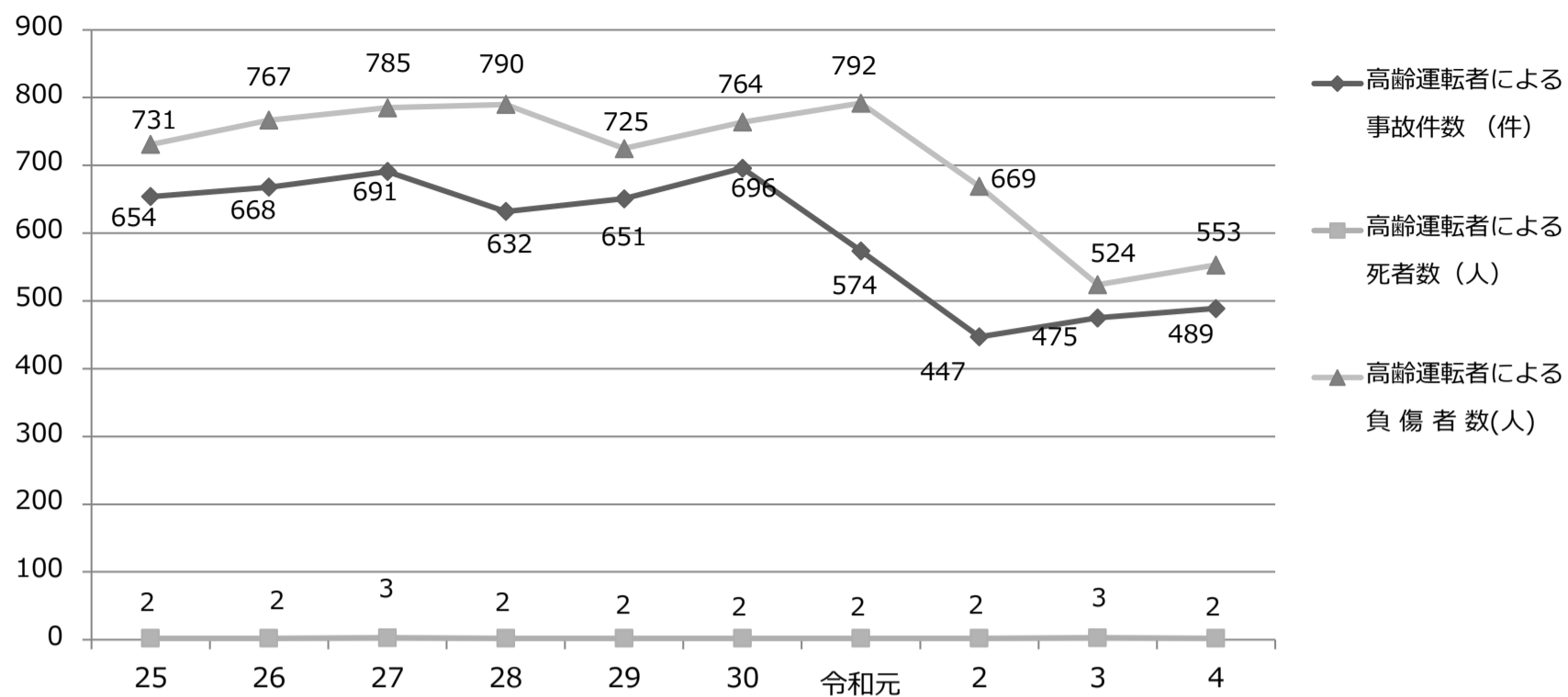

(12) 月別・曜日別・時間帯別

2-(12) 月 別

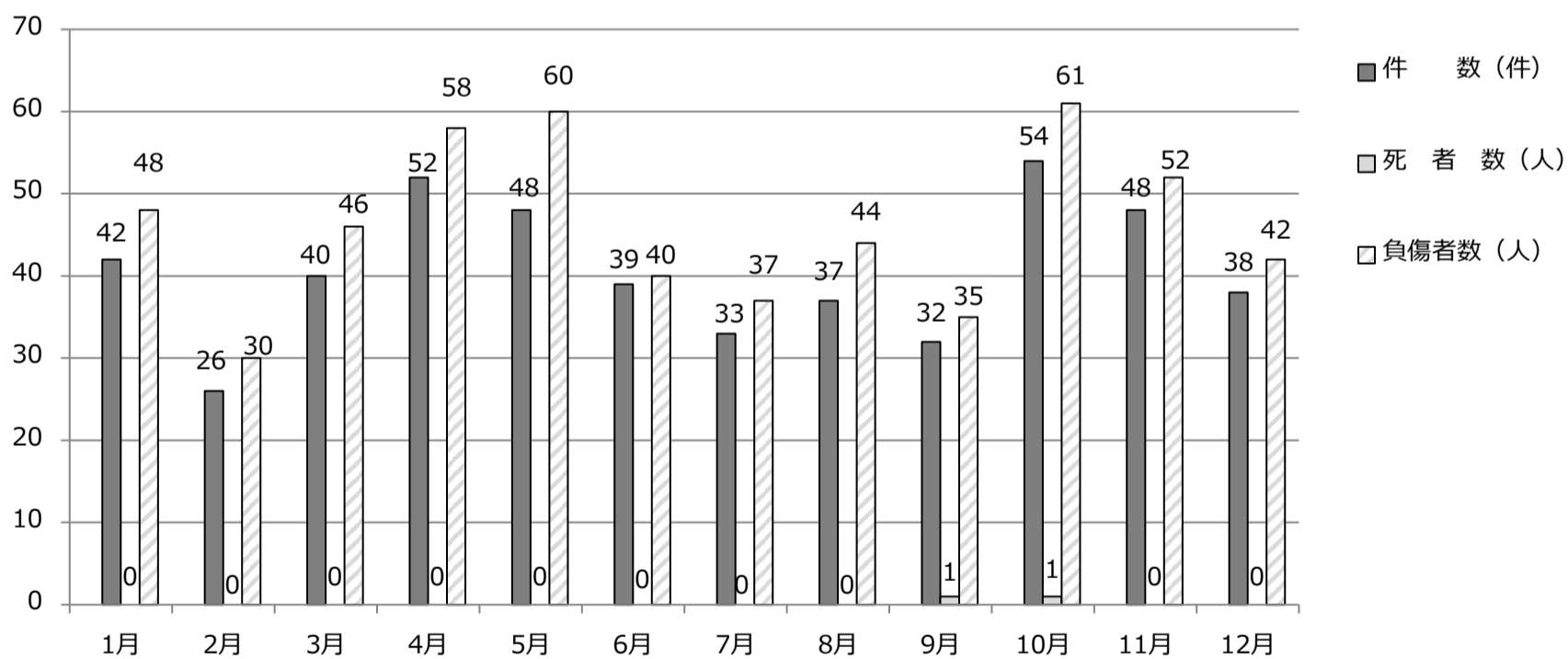

注：1 高速道路交通警察隊の管轄する道路を除く

注：2 件数は高齢者が原付以上(自動車、自動二輪、原付)運転中で第1当となった事故件数、  
死傷者数はその事故により生じた全死傷者数を計上

2-(12) 曜日別

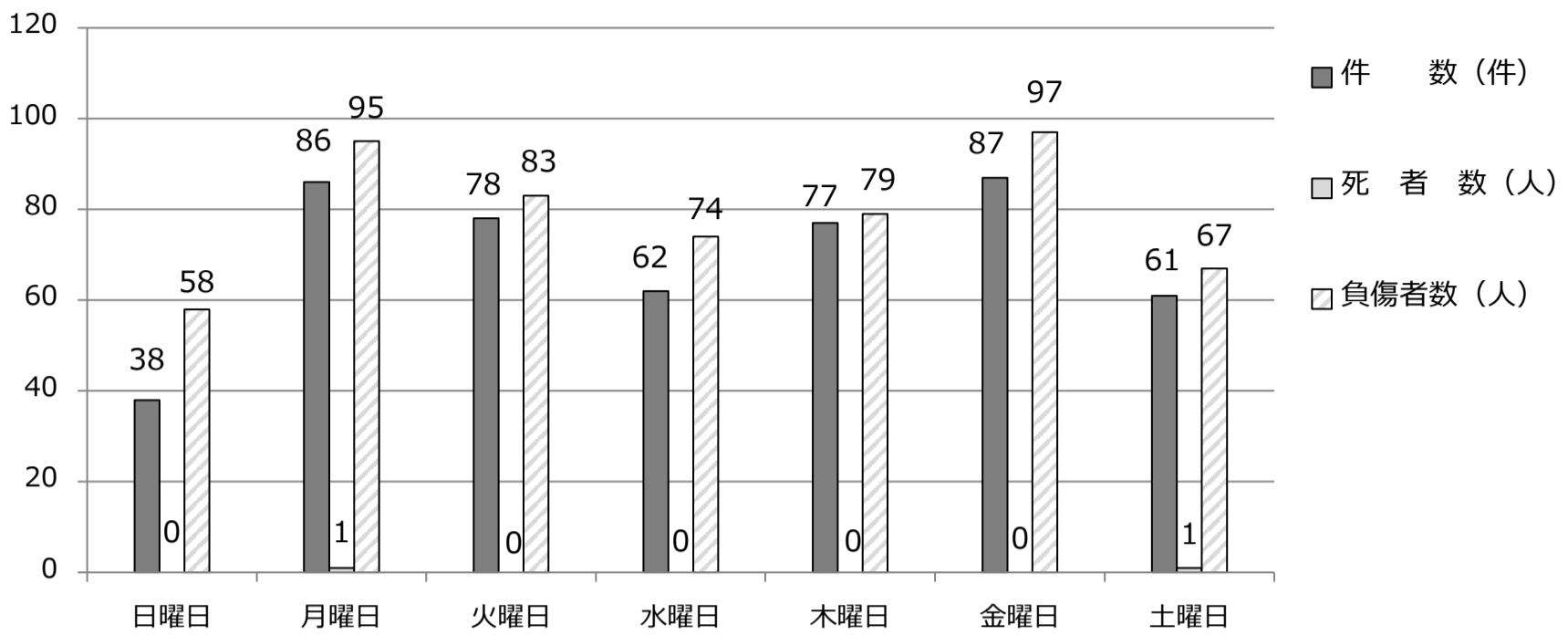

注：1 高速道路交通警察隊の管轄する道路を除く  
 注：2 件数は高齢者が原付以上(自動車、自動二輪、原付)運転中で第1当となった事故件数、  
 死者数はその事故により生じた全死傷者数を計上

2-(12) 時間帯別

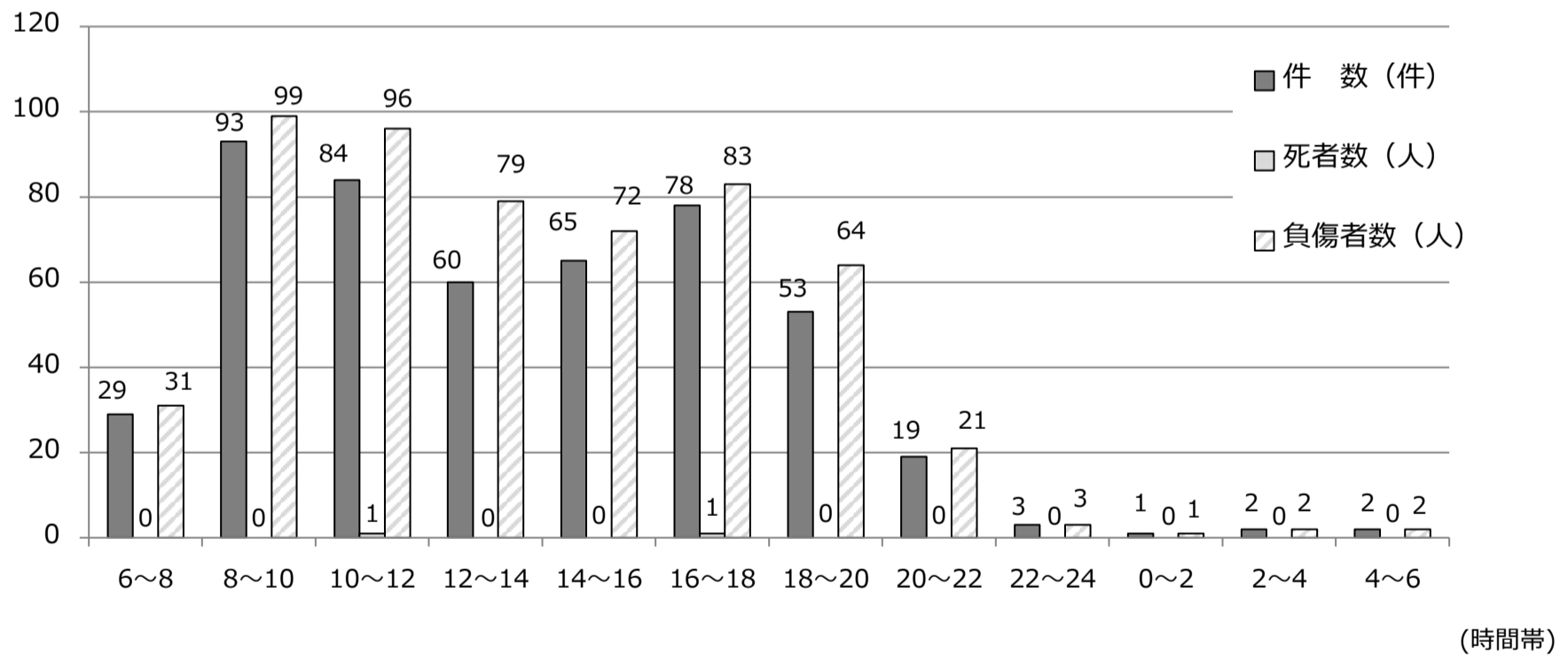

注：1 高速道路交通警察隊の管轄する道路を除く  
 注：2 件数は高齢者が原付以上(自動車、自動二輪、原付)運転中で第1当となった事故件数、  
 死者数はその事故により生じた全死傷者数を計上



### (13) 類型

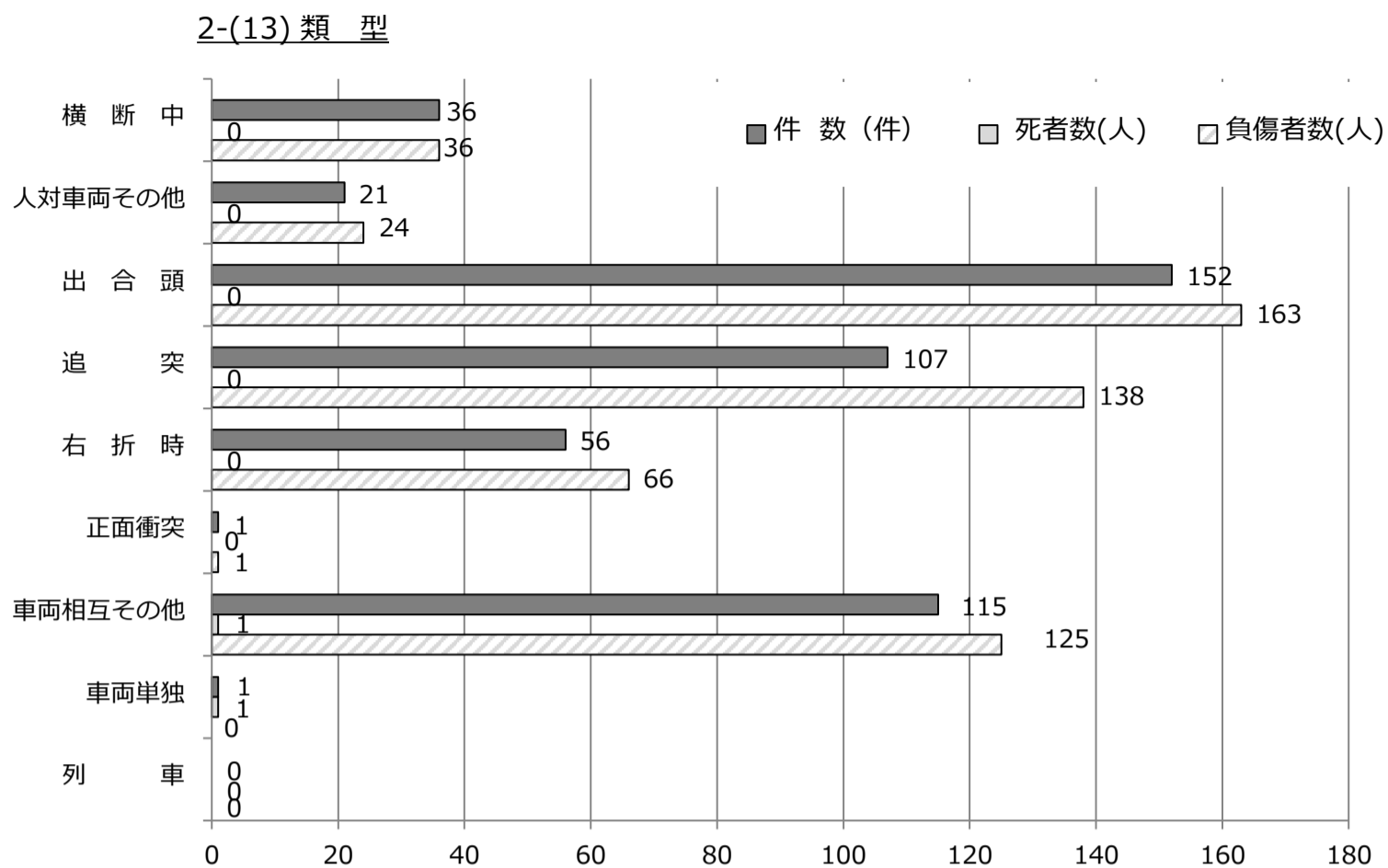

注：1 高速道路交通警察隊の管轄する道路を除く

注：2 件数は高齢者が原付以上(自動車、自動二輪、原付)運転中で第1当となった事故件数、  
死傷者数はその事故により生じた全死傷者数を計上

### (14) 場所(道路形状)

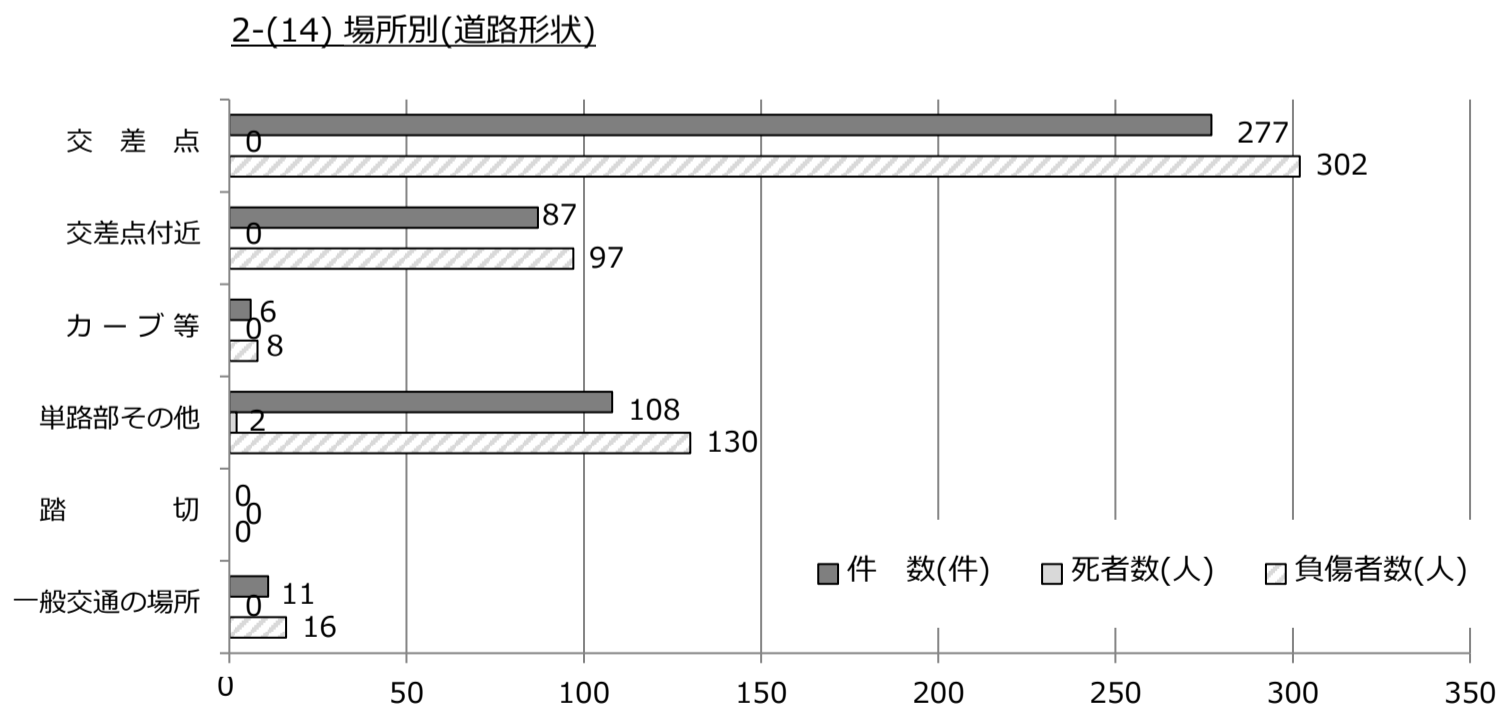

注：1 高速道路交通警察隊の管轄する道路を除く

注：2 件数は高齢者が原付以上(自動車、自動二輪、原付)運転中で第1当となった事故件数、  
死傷者数はその事故により生じた全死傷者数を計上

(15) 状態

2-(15) 状態

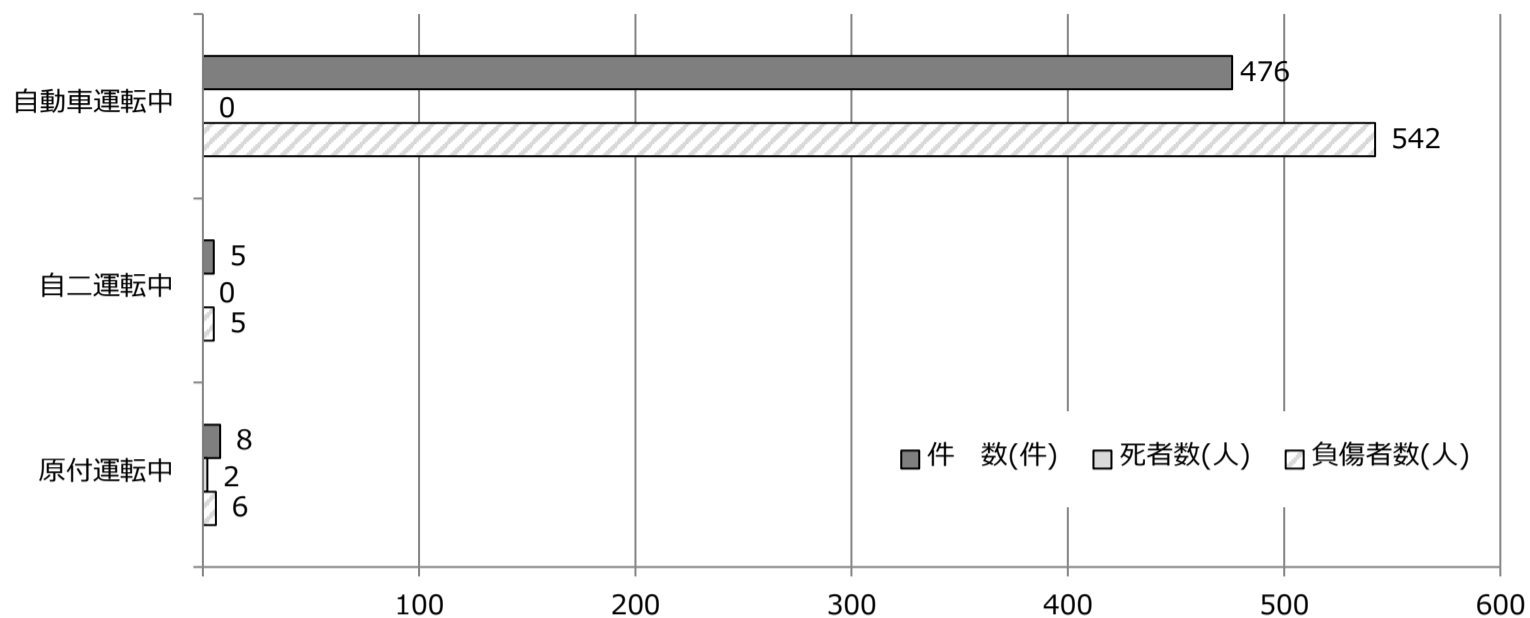

注：1 高速道路交通警察隊の管轄する道路を除く

注：2 件数は高齢者が原付以上(自動車、自動二輪、原付)運転中で第1当となった事故件数、  
死傷者数はその事故により生じた全死傷者数を計上

(16) 年齢

2-(16) 年齢

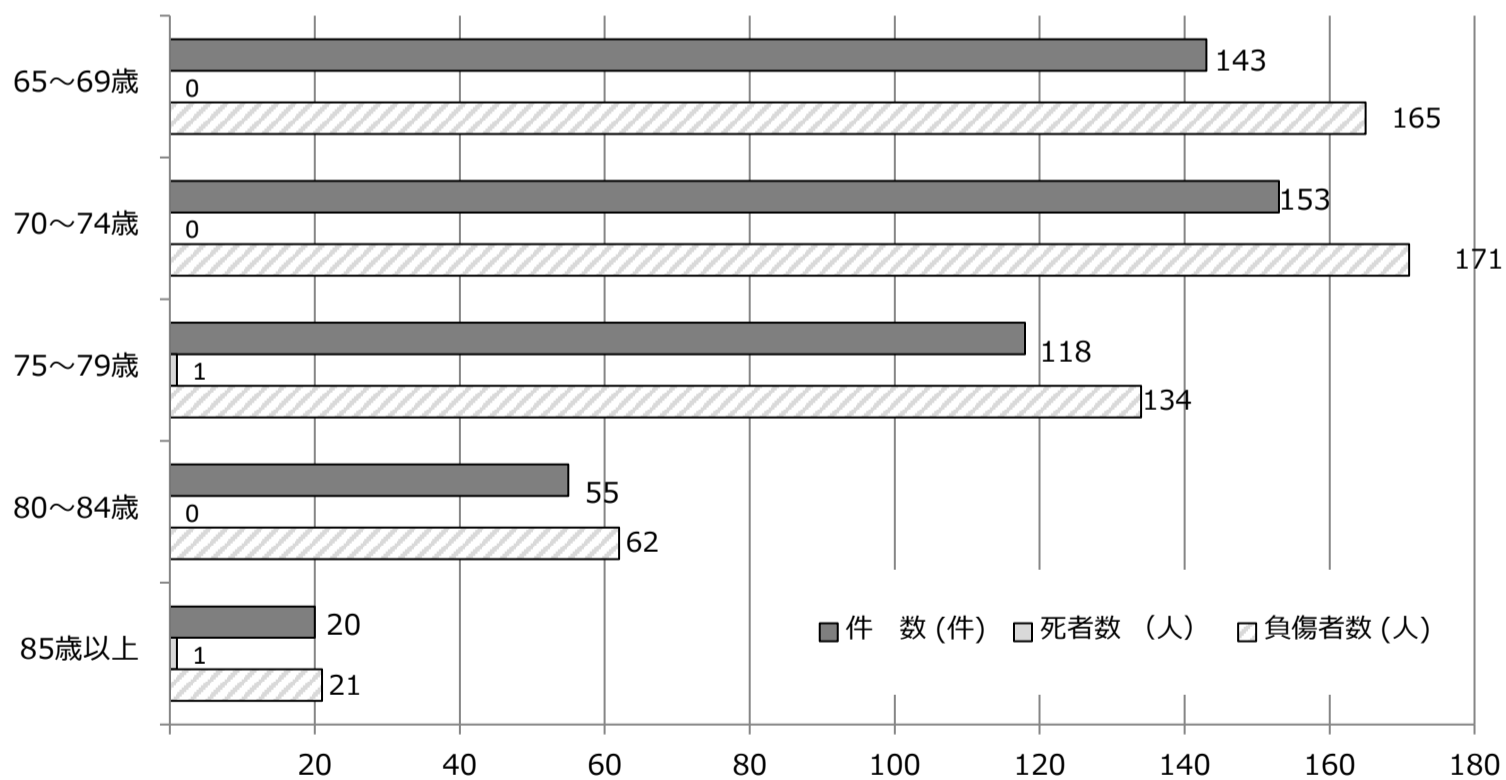

注：1 高速道路交通警察隊の管轄する道路を除く

注：2 件数は高齢者が原付以上(自動車、自動二輪、原付)運転中で第1当となった事故件数、  
死傷者数はその事故により生じた全死傷者数を計上

### 3 子どもの事故

#### (1) 交通事故の推移

年別 区分	平成25	26	27	28	29	30	令和元	2	3	4
子どもの事故 件数(件)	233	191	189	164	145	130	135	86	89	86
子どもの 死者数①(人)	1	1	1	—	—	—	1	—	—	—
子どもの 負傷者数(人)	383	347	324	324	281	231	253	147	158	154
全死者数②(人)	18	15	17	19	11	9	13	11	11	19
全死者に占める 子どもの割合 ①/②×100(%)	5.6	6.7	5.9	0.0	0.0	0.0	7.7	0.0	0.0	0.0

注：1 高速道路交通警察隊の管轄する道路を除く

注：2 子どもは15歳以下で、かつ、中学生以下

注：3 件数は子どもが関連した(第1当又は第3当)事故件数、死傷者数は子ども自身の死傷者数を計上

3-(1) 交通事故の推移

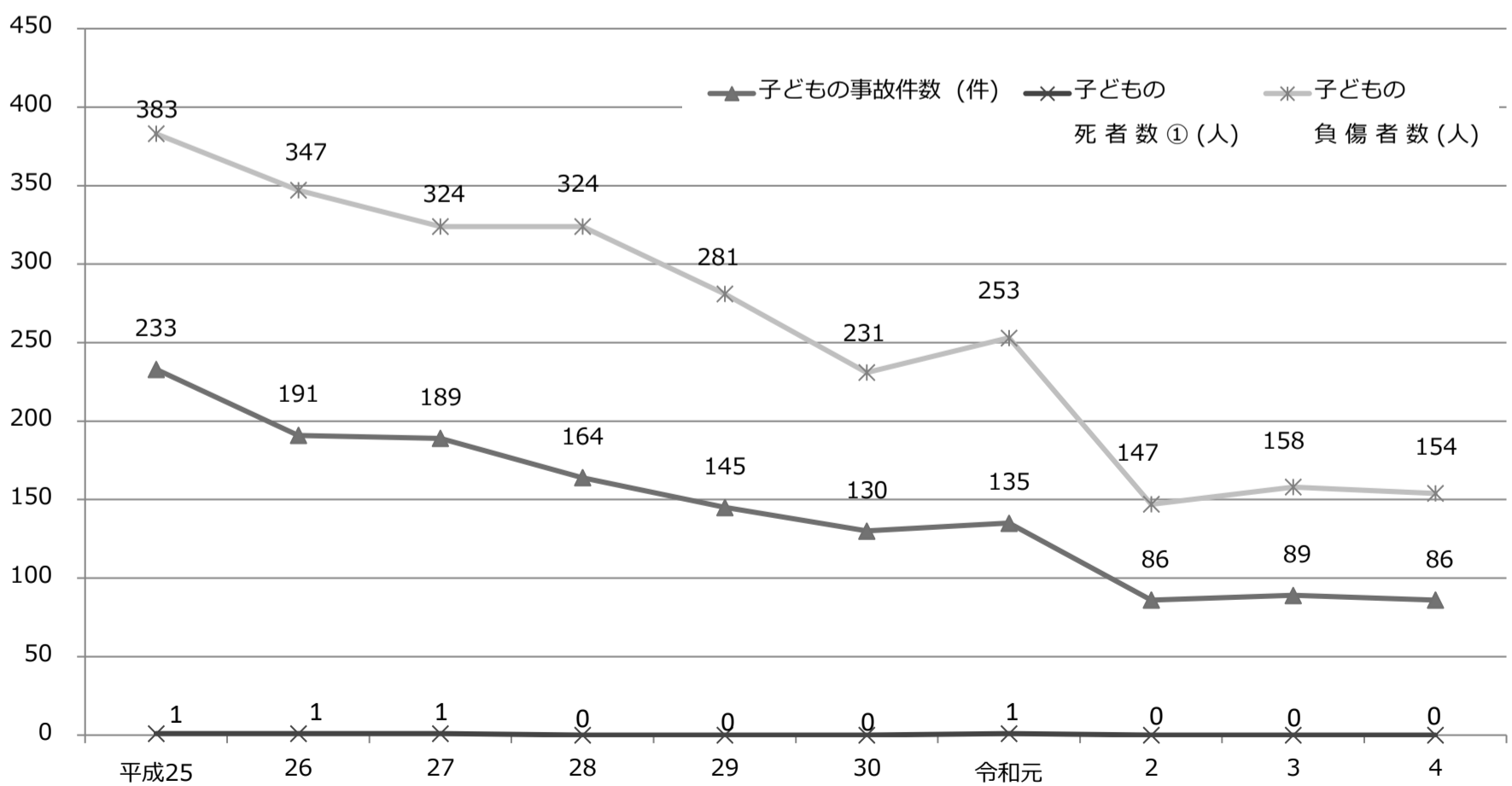

(2) 行政区別

区別		年別		
		令和4年	令和3年	前年比
堺区	件数(件)	11	13	-2
	死者数(人)	-	-	-
	負傷者数(人)	24	22	2
中区	件数(件)	14	8	6
	死者数(人)	-	-	-
	負傷者数(人)	26	18	8
東区	件数(件)	7	10	-3
	死者数(人)	-	-	-
	負傷者数(人)	8	11	-3
西区	件数(件)	21	23	-2
	死者数(人)	-	-	-
	負傷者数(人)	32	31	1
南区	件数(件)	6	12	-6
	死者数(人)	-	-	-
	負傷者数(人)	13	21	-8
北区	件数(件)	18	16	2
	死者数(人)	-	-	-
	負傷者数(人)	30	32	-2
美原区	件数(件)	9	7	2
	死者数(人)	-	-	-
	負傷者数(人)	21	23	-2

注：1 高速道路交通警察隊の管轄する道路を除く

注：2 件数は子どもが関連した(第1当又は第2当)事故件数、死傷者数は子ども自身の死傷者数を計上

(3) 月別・曜日別・時間帯別

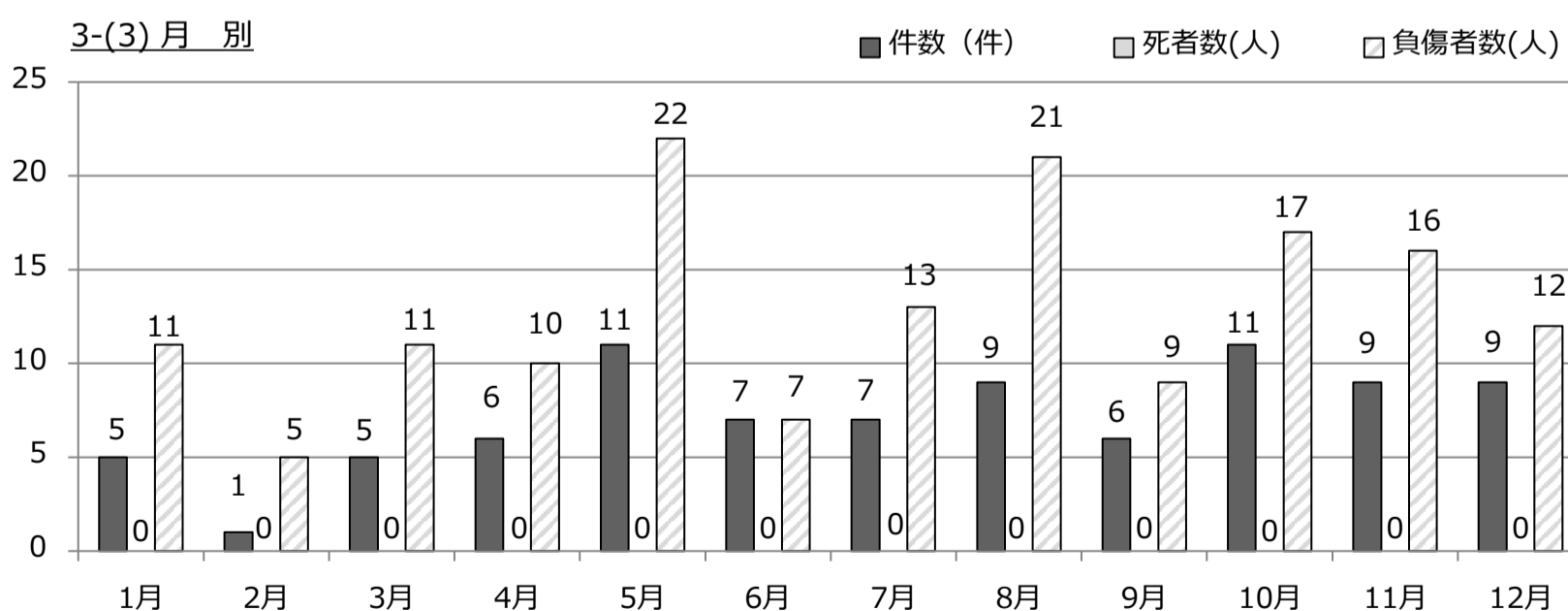

注：1 高速道路交通警察隊の管轄する道路を除く

注：2 件数は子どもが関連した(第1当又は第2当)事故件数、死傷者数は子ども自身の死傷者数を計上

### 3-(3) 曜日別

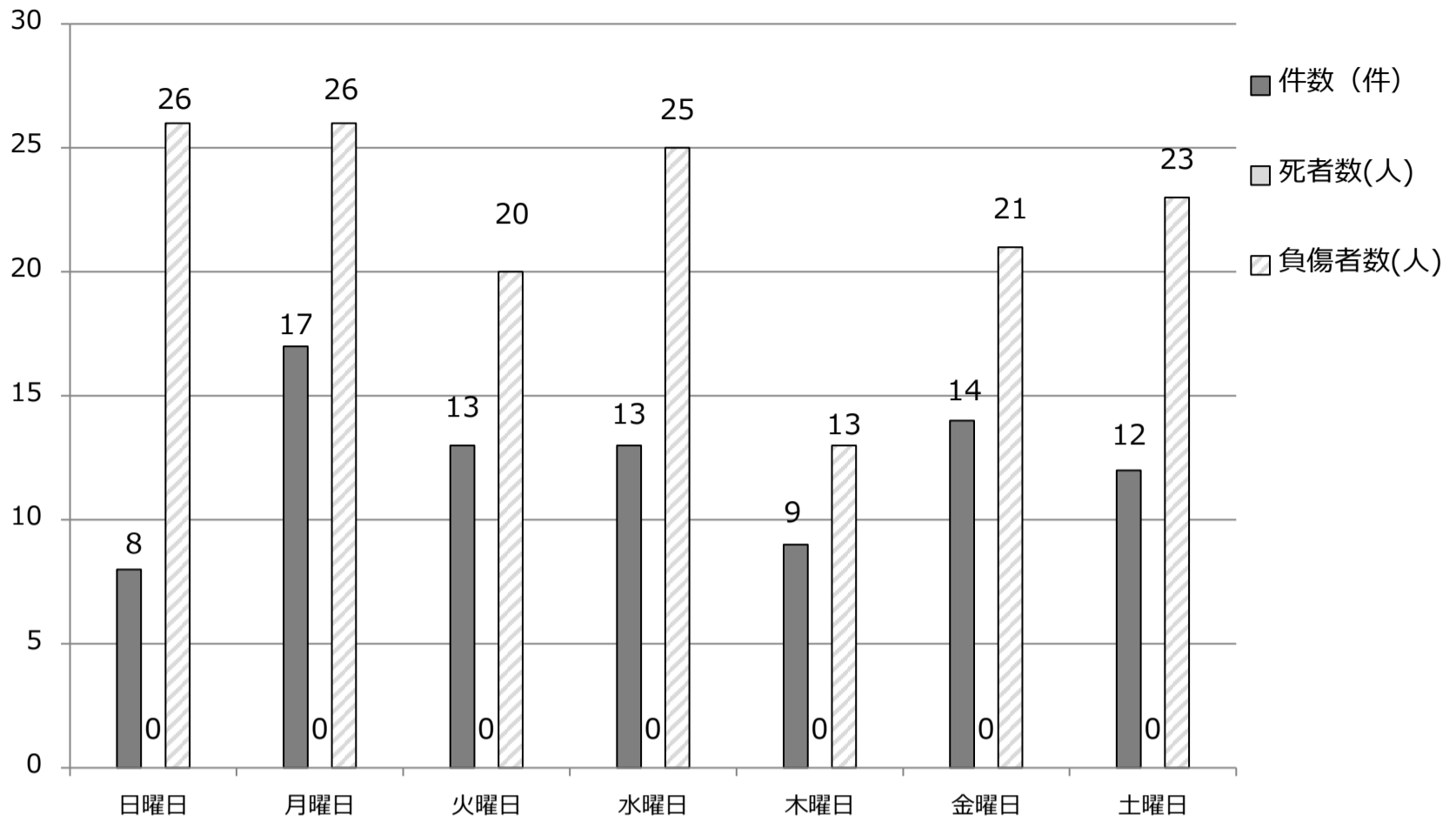

注：1 高速道路交通警察隊の管轄する道路を除く

注：2 件数は子どもが関連した(第1当又は第2当)事故件数、死傷者数は子ども自身の死傷者数を計上

### 3-(3) 時間帯別

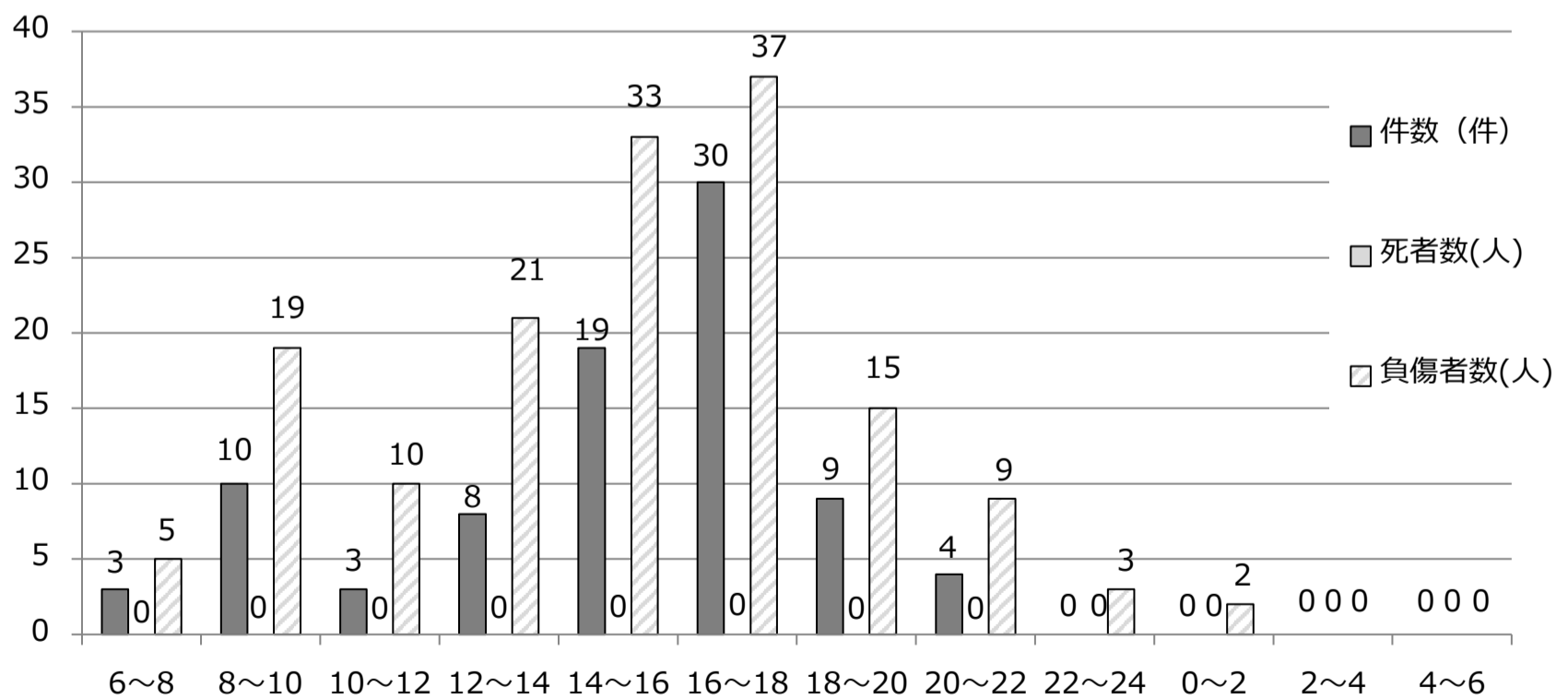

注：1 高速道路交通警察隊の管轄する道路を除く

注：2 件数は子どもが関連した(第1当又は第2当)事故件数、死傷者数は子ども自身の死傷者数を計上

(時間帯)

(4) 学齢別・状態別

状態	学齢	幼 児		小 学 生		中 学 生		合 計	
		死者数(人)	負傷者数(人)	死者数(人)	負傷者数(人)	死者数(人)	負傷者数(人)	死者数(人)	負傷者数(人)
歩 行 中		-	5	-	19	-	4	-	28
自 転 車		-	5	-	30	-	27	-	62
	運 転 中	-	-	-	30	-	27	-	57
	同 乗 中	-	5	-	-	-	-	-	5
原 付		-	-	-	-	-	-	-	-
	運 転 中	-	-	-	-	-	-	-	-
	同 乗 中	-	-	-	-	-	-	-	-
自 動 二 輪		-	-	-	-	-	2	-	2
	運 転 中	-	-	-	-	-	-	-	-
	同 乗 中	-	-	-	-	-	2	-	2
自 動 車 乗 車 中		-	33	-	20	-	9	-	62
そ の 他		-	-	-	-	-	-	-	-
合 計		-	43	-	69	-	42	-	154

注：1 高速道路交通警察隊の管轄する道路を除く

注：2 死傷者数は子ども自身の死傷者数を計上

(5) 子ども側の原因

① 歩行中の学齢別・原因別

違反	学齢	幼 児		小 学 生		中 学 生		合 計	
		死者数(人)	負傷者数(人)	死者数(人)	負傷者数(人)	死者数(人)	負傷者数(人)	死者数(人)	負傷者数(人)
信 号 無 視		-	-	-	-	-	-	-	-
横断歩道外横断等		-	-	-	2	-	-	-	2
駐 停 車 車 両 の 直 前 直 後 横 断		-	-	-	-	-	1	-	1
走 行 車 両 の 直 前 直 後 横 断		-	-	-	1	-	-	-	1
路 上 遊 戯		-	-	-	1	-	-	-	1
飛 び 出 し		-	3	-	5	-	-	-	8
そ の 他		-	2	-	1	-	1	-	4
違 反 な し		-	-	-	8	-	1	-	9
合 計		-	5	-	18	-	3	-	26

注：1 高速道路交通警察隊の管轄する道路を除く

注：2 死傷者数は第1当と第2当の合計人数を計上

3-(5)-① 歩行中の子ども交通事故による負傷者数（違反別）

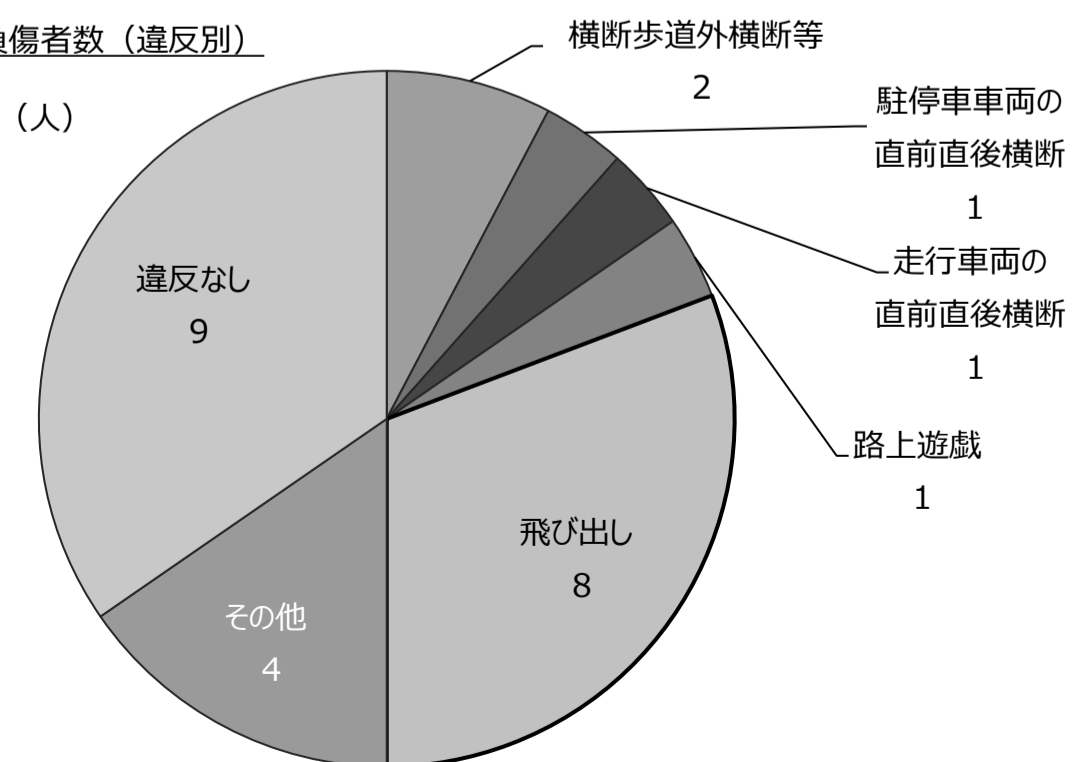

② 自転車乗用中の学齢別・原因別

学齢 違反	幼児		小学生		中学生		合計	
	死者数(人)	負傷者数(人)	死者数(人)	負傷者数(人)	死者数(人)	負傷者数(人)	死者数(人)	負傷者数(人)
信号無視	-	-	-	-	-	-	-	-
右折	-	-	-	-	-	-	-	-
交差点安全進行義務	-	-	-	2	-	1	-	3
一時不停止	-	-	-	3	-	4	-	7
運転操作不適	-	-	-	-	-	-	-	-
漫然運転	-	-	-	2	-	-	-	2
脇見運転	-	-	-	-	-	-	-	-
安全不確認	-	-	-	12	-	10	-	22
その他	-	-	-	4	-	5	-	9
違反なし	-	-	-	30	-	27	-	57
合計	-	-	-	53	-	47	-	100

注：1 高速道路交通警察隊の管轄する道路を除く

注：2 死傷者数は第1当と第2当の合計人数を計上

3-(5)-② 自転車乗車中の子どもの交通事故による負傷者数（違反別）

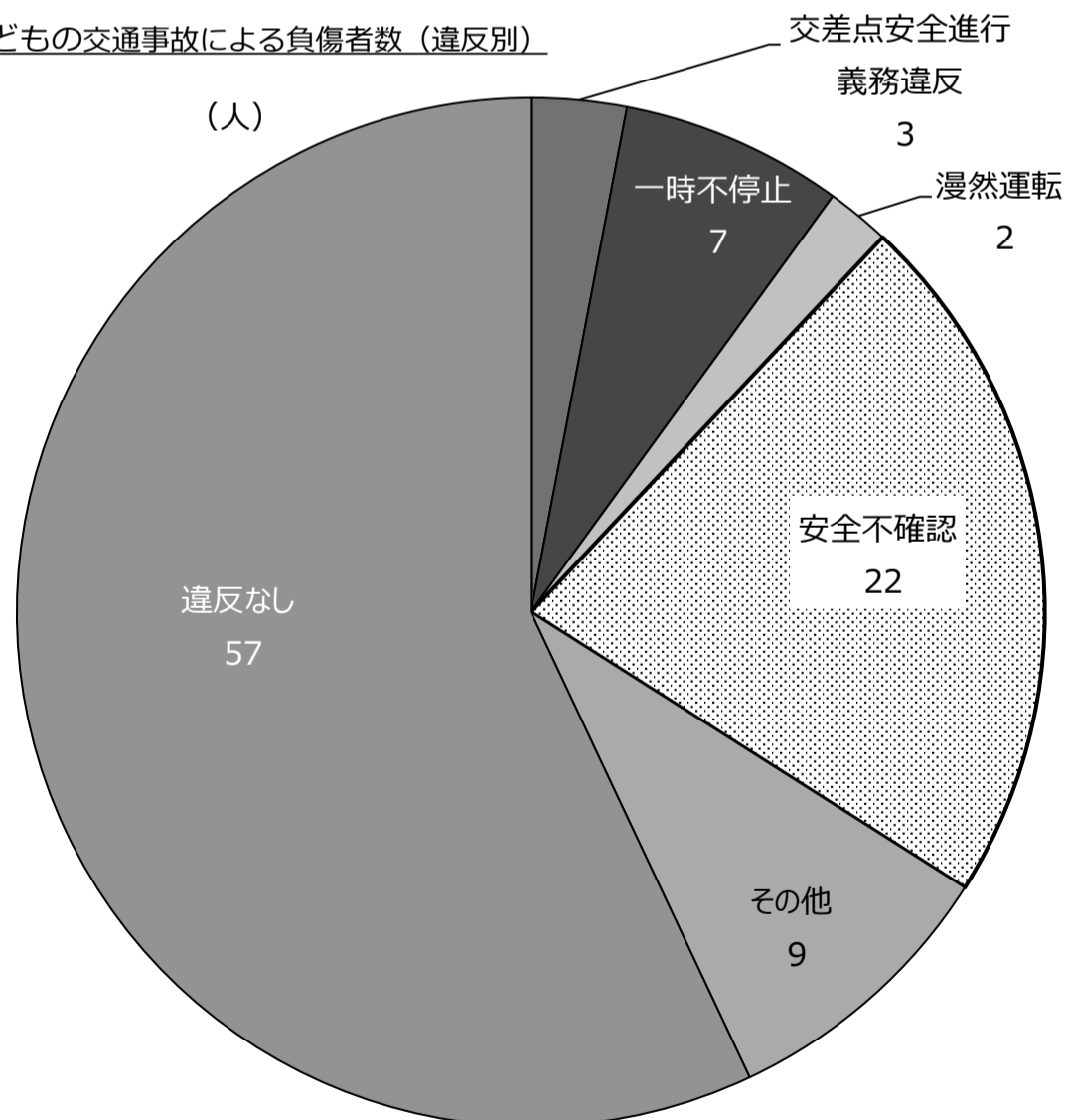

(6) 登下校(園)時及び自宅から事故現場までの距離

① 登下校(園)時

登下校 区分	合計	登 校 中					下 校 中						
		園 児	小学生		中学生	園 児	小学生		中学生				
			低学年	高学年			低学年	高学年					
死者数(人)	-	-	-	-	-	-	-	-	-	-	-		
負傷者数(人)	18	7	-	3	3	-	4	11	-	6	6	-	5

注：1 高速道路交通警察隊の管轄する道路を除く  
 注：2 死傷者数は第1当と第2当の合計人数を計上

② 自宅から事故現場までの距離

距離 区分	合計	500m以下			501～ 1,000m	1,001～ 2,000m	2,001m 以上等	
		50m 以下	51～ 100m	101～ 500m				
死者数(人)	-	-	-	-	-	-	-	
負傷者数(人)	83	38	3	5	30	27	7	11

注：1 高速道路交通警察隊の管轄する道路を除く  
 注：2 死傷者数は子どもが歩行中及び自転車乗用中のときの第1当と第2当の合計人数を計上

3-(6)-② 自宅から事故現場までの距離別負傷者数

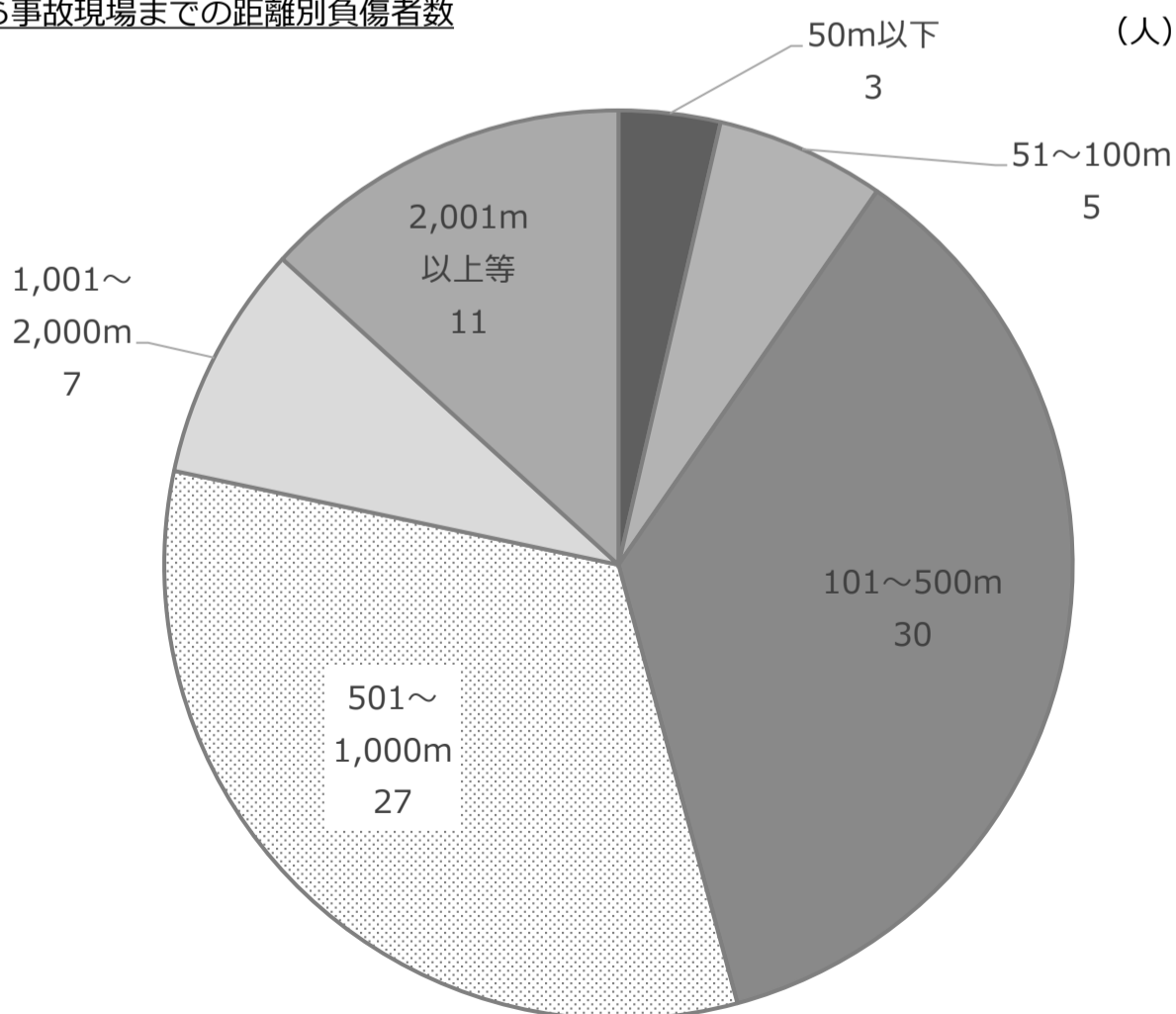



## 4 高校生の事故

### (1) 交通事故の推移

区分 \ 年別	平成25	26	27	28	29	30	令和元	2	3	4
高校生の 事故件数(件)	252	233	211	197	214	226	183	130	153	164
高校生の 死者数① (人)	1	-	-	-	-	-	-	-	-	-
高校生の 負傷者数 (人)	259	233	208	190	208	216	168	122	142	155
全死者数② (人)	18	15	17	19	11	9	13	11	11	19
全死者数に占める 高校生の割合 ① / ② × 100(%)	5.6	0.0	0.0	0.0	0.0	0.0	0.0	0.0	0.0	0.0

注：1 高速道路交通警察隊の管轄する道路を除く

注：2 件数は高校生が関連した(第1当又は第2当)事故件数、死傷者数は高校生自身の死傷者数を計上

#### 4-(1) 交通事故の推移

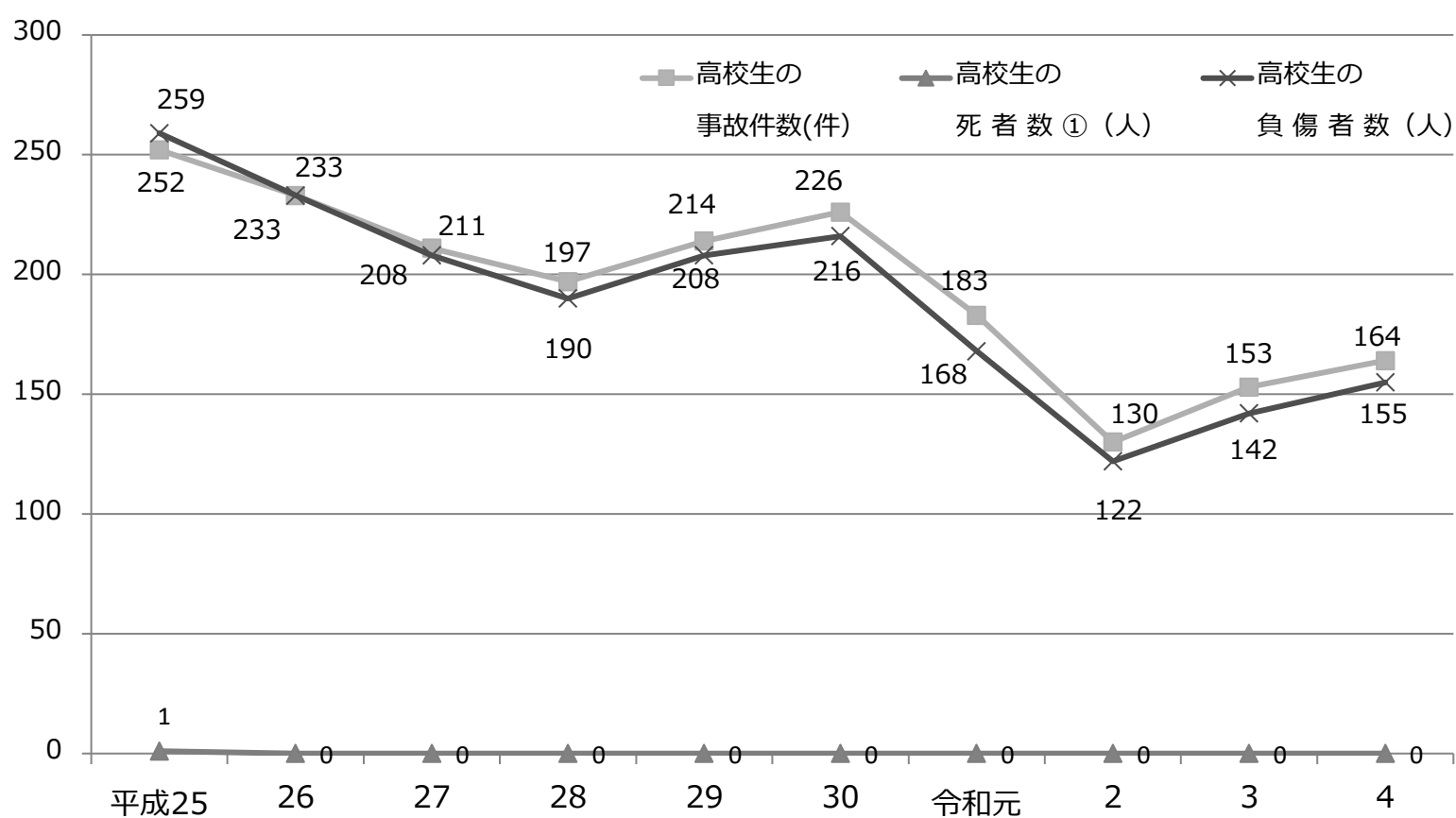

(2) 行政区別

区 分		年 別		
		令和4年	令和3年	前年比
堺区	件数(件)	23	16	7
	死者数(人)	-	-	-
	負傷者数(人)	23	15	8
中区	件数(件)	35	26	9
	死者数(人)	-	-	-
	負傷者数(人)	34	23	11
東区	件数(件)	19	19	-
	死者数(人)	-	-	-
	負傷者数(人)	17	16	1
西区	件数(件)	31	27	4
	死者数(人)	-	-	-
	負傷者数(人)	26	25	1
南区	件数(件)	31	34	-3
	死者数(人)	-	-	-
	負傷者数(人)	29	32	-3
北区	件数(件)	14	16	-2
	死者数(人)	-	-	-
	負傷者数(人)	16	17	-1
美原区	件数(件)	11	15	-4
	死者数(人)	-	-	-
	負傷者数(人)	10	14	-4

注：1 高速道路交通警察隊の管轄する道路を除く

注：2 件数は高校生が関連した(第1当又は第2当)事故件数、死傷者数は高校生自身の死傷者数を計上

(3) 月別・曜日別・時間帯別

4-(3) 月 別

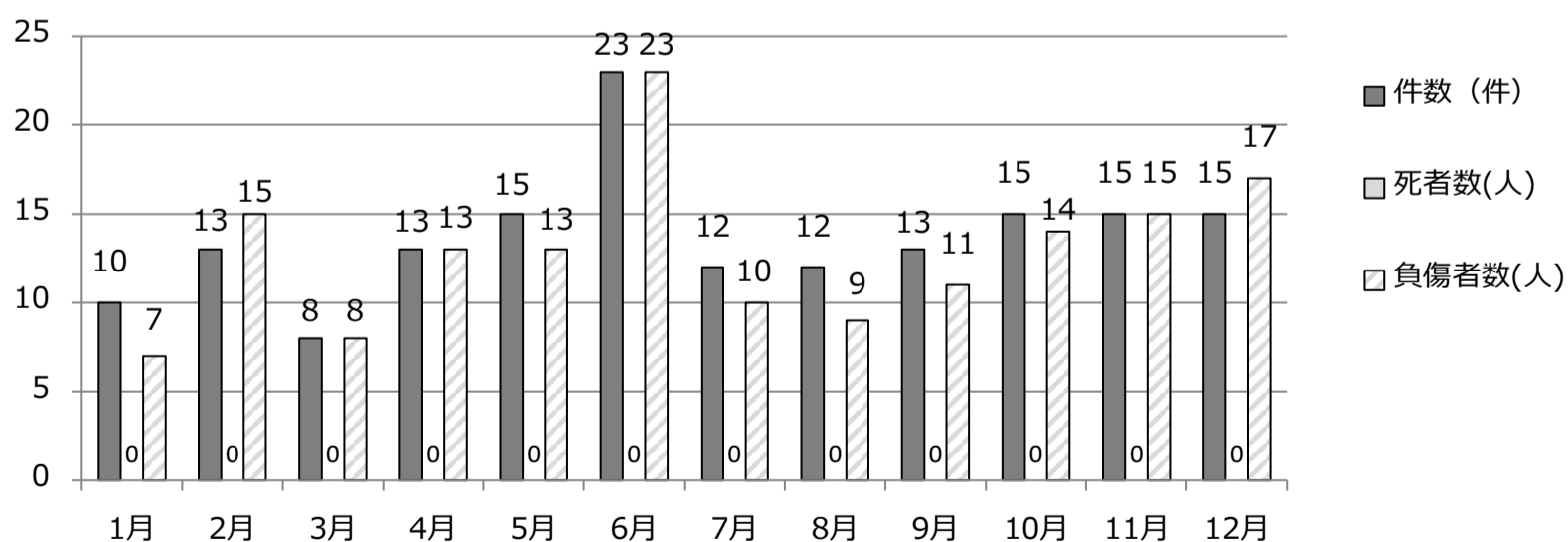

注：1 高速道路交通警察隊の管轄する道路を除く

注：2 件数は高校生が関連した(第1当又は第2当)事故件数、傷者数は高校生自身の死傷者数を計上

4-(3) 曜日別

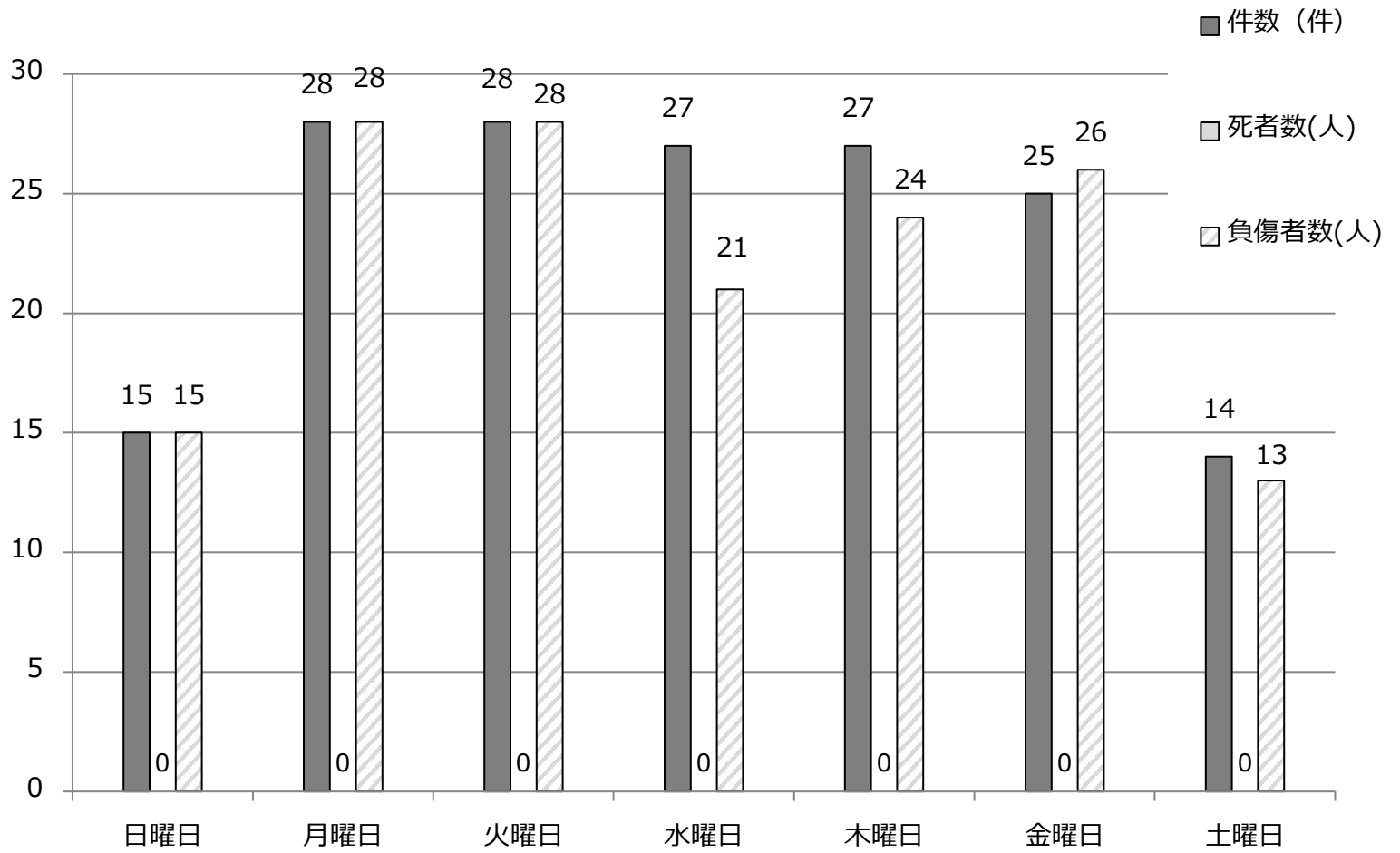

注：1 高速道路交通警察隊の管轄する道路を除く

注：2 件数は高校生が関連した(第1当又は第2当)事故件数、傷者数は高校生自身の死傷者数を計上

4-(3) 時間帯別

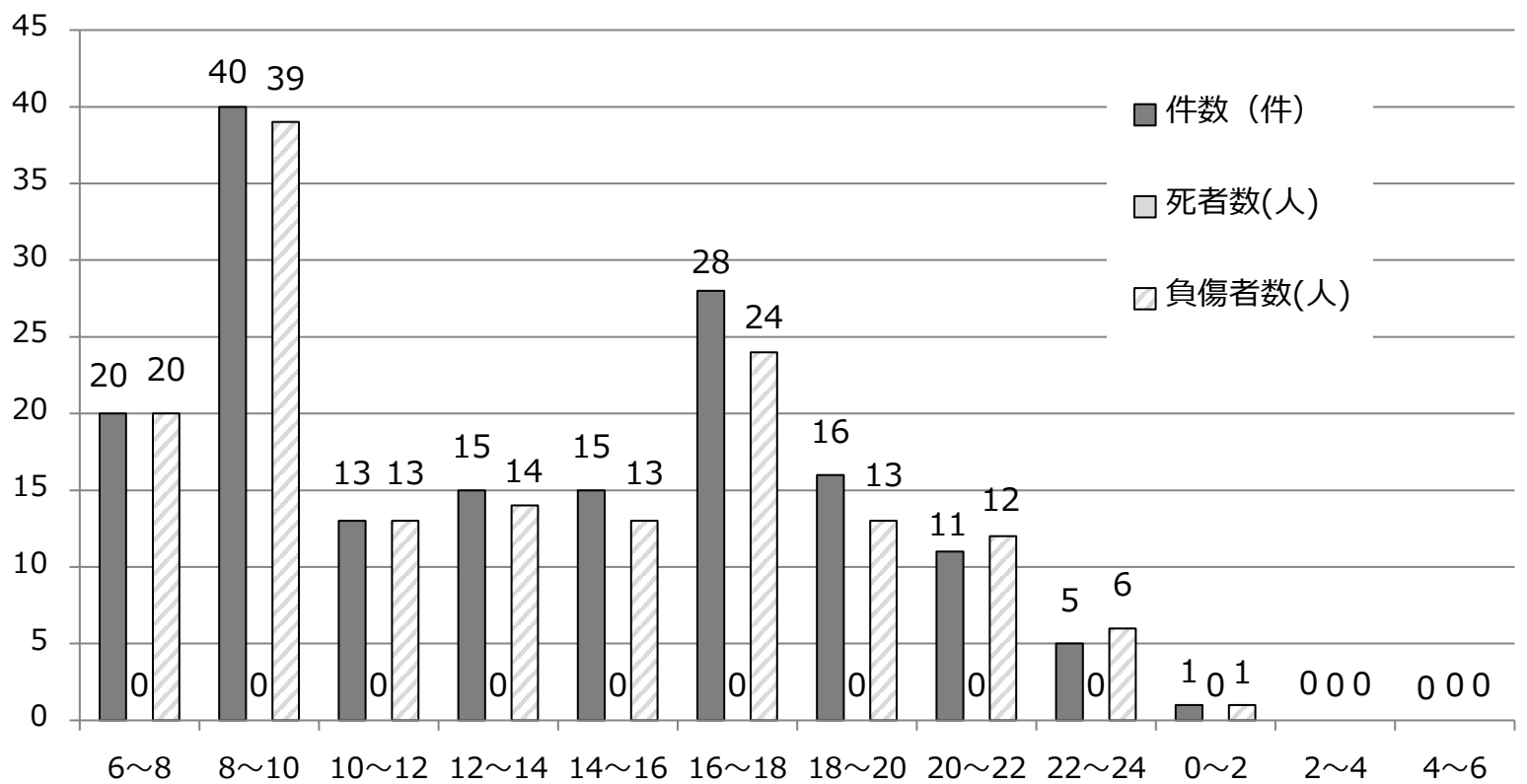

注：1 高速道路交通警察隊の管轄する道路を除く

(時間帯)

注：2 件数は高校生が関連した(第1当又は第2当)事故件数、傷者数は高校生自身の死傷者数を計上

## (4) 学齢別・状態別

状態 \ 学齢	総数		15 歳		16 歳		17 歳		18 歳		19 歳以上	
	死者数 (人)	負傷者数 (人)	死者数 (人)	負傷者数 (人)	死者数 (人)	負傷者数 (人)	死者数 (人)	負傷者数 (人)	死者数 (人)	負傷者数 (人)	死者数 (人)	負傷者数 (人)
歩 行 中	-	3	-	-	-	1	-	2	-	-	-	-
自 転 車 乗 用 中	-	118	-	22	-	44	-	38	-	13	-	1
運 転	-	118	-	22	-	44	-	38	-	13	-	1
同 乗	-	-	-	-	-	-	-	-	-	-	-	-
原 付 乗 車 中	-	15	-	-	-	5	-	7	-	3	-	-
運 転	-	14	-	-	-	5	-	6	-	3	-	-
同 乗	-	1	-	-	-	-	-	1	-	-	-	-
自 動 二 輪 乗 車 中	-	12	-	-	-	3	-	4	-	5	-	-
運 転	-	10	-	-	-	3	-	4	-	3	-	-
同 乗	-	2	-	-	-	-	-	-	-	2	-	-
自 動 車 乗 車 中	-	7	-	-	-	2	-	3	-	2	-	-
そ の 他	-	-	-	-	-	-	-	-	-	-	-	-
合 計	-	155	-	22	-	55	-	54	-	23	-	1

注：1 高速道路交通警察隊の管轄する道路を除く

注：2 死傷者数は高校生自身の死傷者数を計上

## (5) 当事者

学齢 區別	総数	15歳	16歳	17歳	18歳	19歳以上
第1当事者(人)	30	5	9	13	2	1
第2当事者(人)	137	21	49	47	19	1
合 計	167	26	58	60	21	2
前 年 比	+37	+4	+16	-1	-7	+1
構 成 率 (%)	100.0	15.6	34.7	35.9	12.6	1.2

注：1 高速道路交通警察隊の管轄する道路を除く

注：2 高校生が第1当、第2当となった人数を計上

## (6) 原因(車両運転中)

違反	区分	第1当事者(件)		第2当事者(件)		合計(件)	
			構成率(%)		構成率(%)		構成率(%)
信号無視		4	13.3	5	3.7	9	5.5
最高速度		-	0.0	-	0.0	-	0.0
追越し方法等		-	0.0	-	0.0	-	0.0
右折方法等		-	0.0	-	0.0	-	0.0
左折方法等		-	0.0	-	0.0	-	0.0
優先通行妨害		-	0.0	-	0.0	-	0.0
交差点安全進行義務		-	0.0	5	3.7	5	3.0
歩行者妨害		-	0.0	-	0.0	-	0.0
徐行		-	0.0	3	2.2	3	1.8
一時不停止		3	10.0	7	5.2	10	6.1
運転操作不適		-	0.0	2	1.5	2	1.2
前方不注意		7	23.3	1	0.7	8	4.9
動静不注意		6	20.0	36	26.9	42	25.6
安全不確認		8	26.7	53	39.6	61	37.2
その他		2	6.7	2	1.5	4	2.4
違反なし		-	0.0	20	14.9	20	12.2
合計		30	100.0	134	100.0	164	100.0

注：1 高速道路交通警察隊の管轄する道路を除く

注：2 件数は自転車以上運転者（歩行者は含まない）の違反を計上

無免許(再掲)	-		-		-	
---------	---	--	---	--	---	--

注：1 高速道路交通警察隊の管轄する道路を除く

注：2 件数は自転車以上運転者（歩行者は含まない）の違反を計上

## 5 歩行者の事故

### (1) 交通事故の推移

年別 区分	平成25	26	27	28	29	30	令和元	2	3	4
歩行者の 事故件数(件)	356	317	318	330	281	296	238	200	214	232
歩行者の 死者数①(人)	7	6	2	6	4	2	4	4	5	6
歩行者の 負傷者数(人)	368	320	321	334	281	304	239	202	216	235
全死者数②(人)	18	15	17	19	11	9	13	11	11	19
全死者に占める 歩行者の割合 ① / ② × 100 (%)	38.9	40.0	11.8	31.6	36.4	22.2	30.8	36.4	45.5	31.6

注：1 高速道路交通警察隊の管轄する道路を除く

注：2 件数は歩行者が関連した(第1当又は第2当)事故件数、死傷者数は歩行者自身の死傷者数を計上

### 5-(1) 交通事故の推移

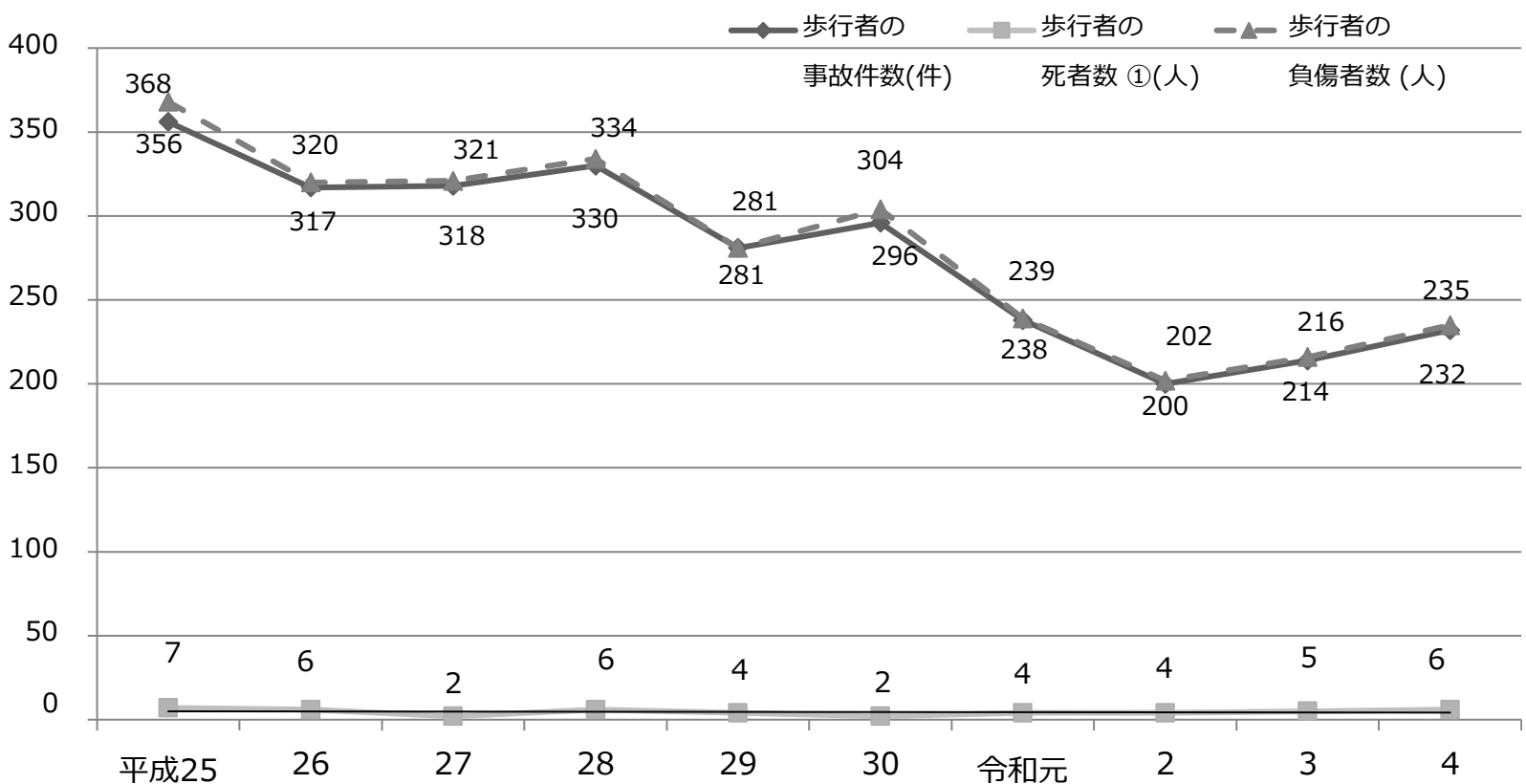

(2) 行政区別

区分		年別	令和4年	令和3年	前年比
堺区	件数(件)		54	45	9
	死者数(人)		2	2	-
	負傷者数(人)		54	44	10
中区	件数(件)		34	29	5
	死者数(人)		2	1	1
	負傷者数(人)		36	28	8
東区	件数(件)		19	17	2
	死者数(人)		-	-	-
	負傷者数(人)		19	18	1
西区	件数(件)		43	36	7
	死者数(人)		1	1	-
	負傷者数(人)		44	37	7
南区	件数(件)		33	34	-1
	死者数(人)		-	1	-1
	負傷者数(人)		33	33	-
北区	件数(件)		40	40	-
	死者数(人)		1	-	1
	負傷者数(人)		40	43	-3
美原区	件数(件)		9	13	-4
	死者数(人)		-	-	-
	負傷者数(人)		9	13	-4

注：1 高速道路交通警察隊の管轄する道路を除く

注：2 件数は歩行者が関連した(第1当又は第2当)事故件数、死傷者数は歩行者自身の死傷者数を計上

(3) 月別・曜日別・時間帯別

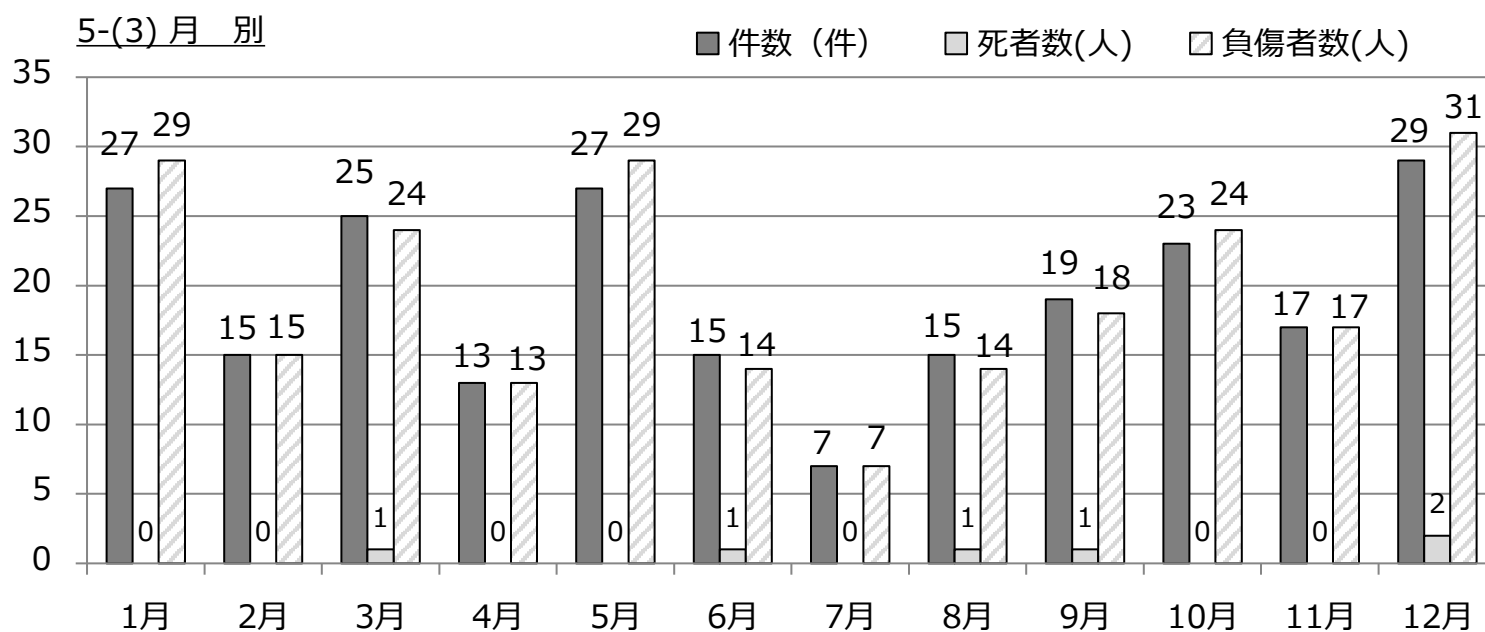

注：1 高速道路交通警察隊の管轄する道路を除く

注：2 件数は歩行者が関連した(第1当又は第2当)事故件数、死傷者数は歩行者自身の死傷者数を計上

### 5-(3) 曜日別

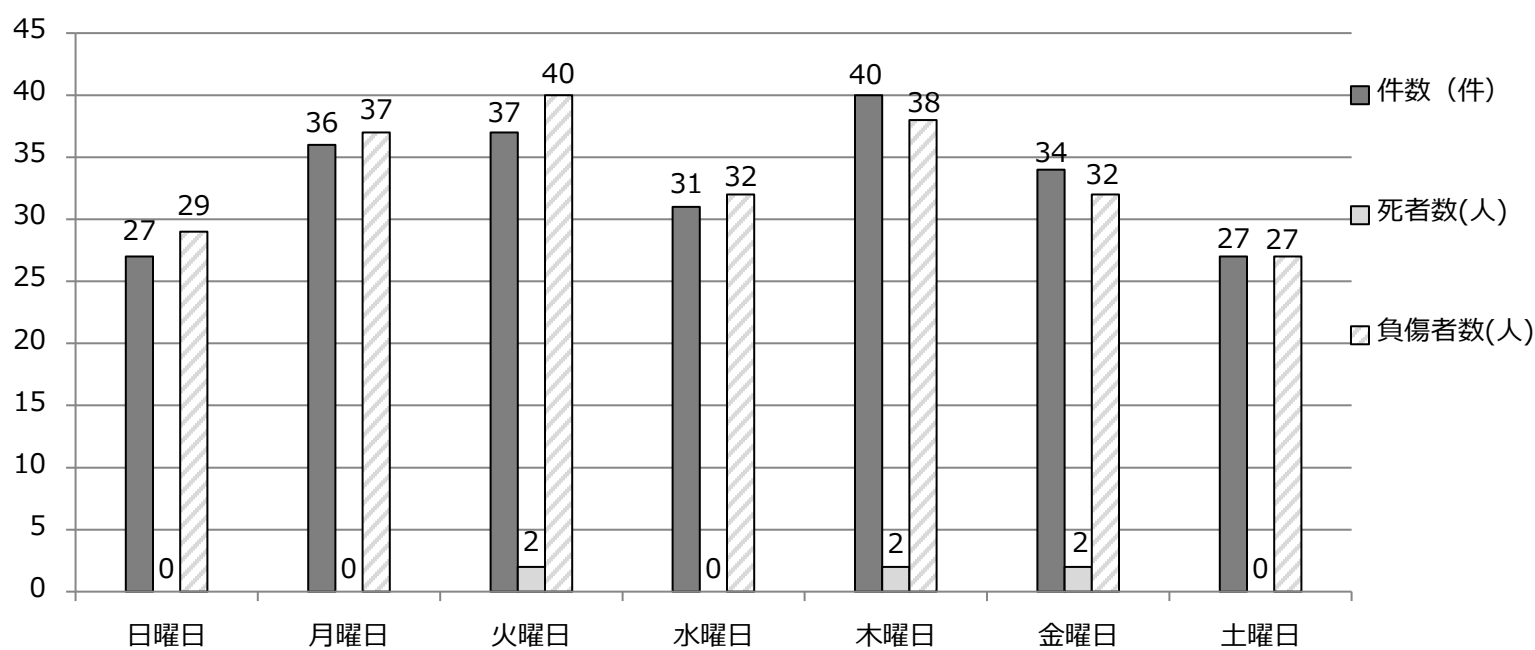

注：1 高速道路交通警察隊の管轄する道路を除く

注：2 件数は歩行者が関連した(第1当又は第2当)事故件数、死傷者数は歩行者自身の死傷者数を計上

### 5-(3) 時間帯別

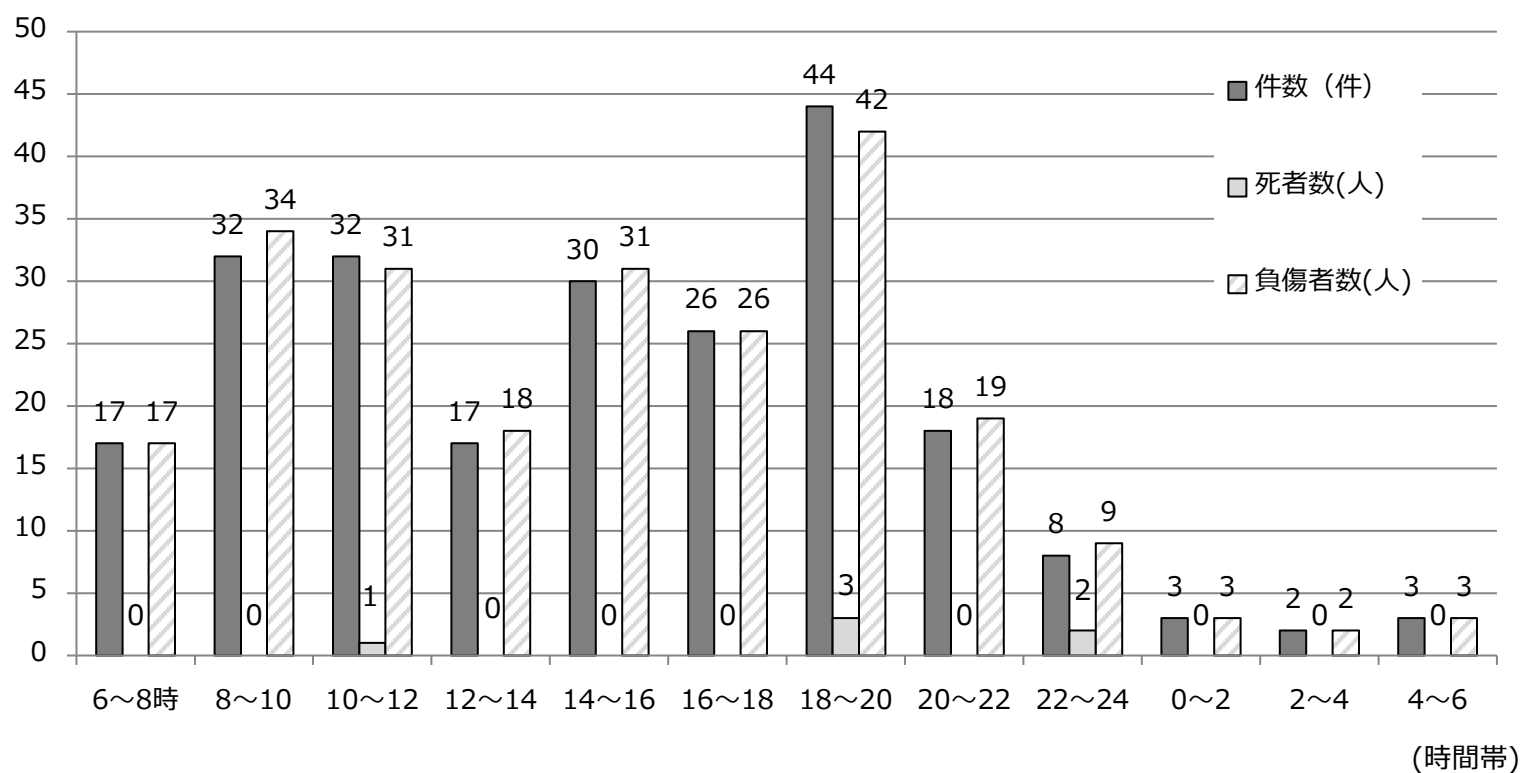

注：1 高速道路交通警察隊の管轄する道路を除く

注：2 件数は歩行者が関連した(第1当又は第2当)事故件数、死傷者数は歩行者自身の死傷者数を計上



(4) 類型

区分		件数(件)	死者数(人)	負傷者数(人)
類型別				
対面通行中		21	-	21
背面通行中		35	2	38
横断中	横断歩道	79	1	80
	横断歩道付近	8	1	7
	横断歩道橋付近	-	-	-
	その他	54	-	54
路上遊戯中		-	-	-
路上作業中		2	-	2
路上停止中		4	-	4
その他		27	-	29
列車		2	2	-
総数		232	6	235

注：1 高速道路交通警察隊の管轄する道路を除く

注：2 件数は歩行者が関連した(第1当又は第2当)事故件数、死傷者数は歩行者自身の死傷者数を計上

(5) 歩行者側の原因

原因	危険な横断	飛び出し	信号無視	車道通行等	その他
年					
令和4年(件)	-	-	1	-	2
令和3年(件)	-	-	1	-	-

注：1 高速道路交通警察隊の管轄する道路を除く

注：2 件数は歩行者が第1当となった事故の歩行者側の違反を計上

## 6 自転車の事故

### (1) 交通事故の推移

区分	年別									
	平成25	26	27	28	29	30	令和元	2	3	4
自転車の交通事故件数(件)	1,393	1,178	1,185	1,088	1,081	1,119	979	732	835	854
自転車の死者数①(人)	3	3	6	6	1	2	6	3	3	3
自転車の負傷者数(人)	1,412	1,190	1,183	1,081	1,067	1,116	964	732	824	838
全死者数②(人)	18	15	17	19	19	9	13	11	11	19
全死者数に占める自転車の割合①/②×100(%)	16.7	20.0	35.3	31.6	5.3	22.2	46.2	27.3	27.3	15.8

注：1 高速道路交通警察隊の管轄する道路を除く

注：2 件数は自転車に関連した(第1当又は第2当)事故件数、死傷者数は自転車乗用中の死傷者数を計上

### 6-(1) 交通事故の推移

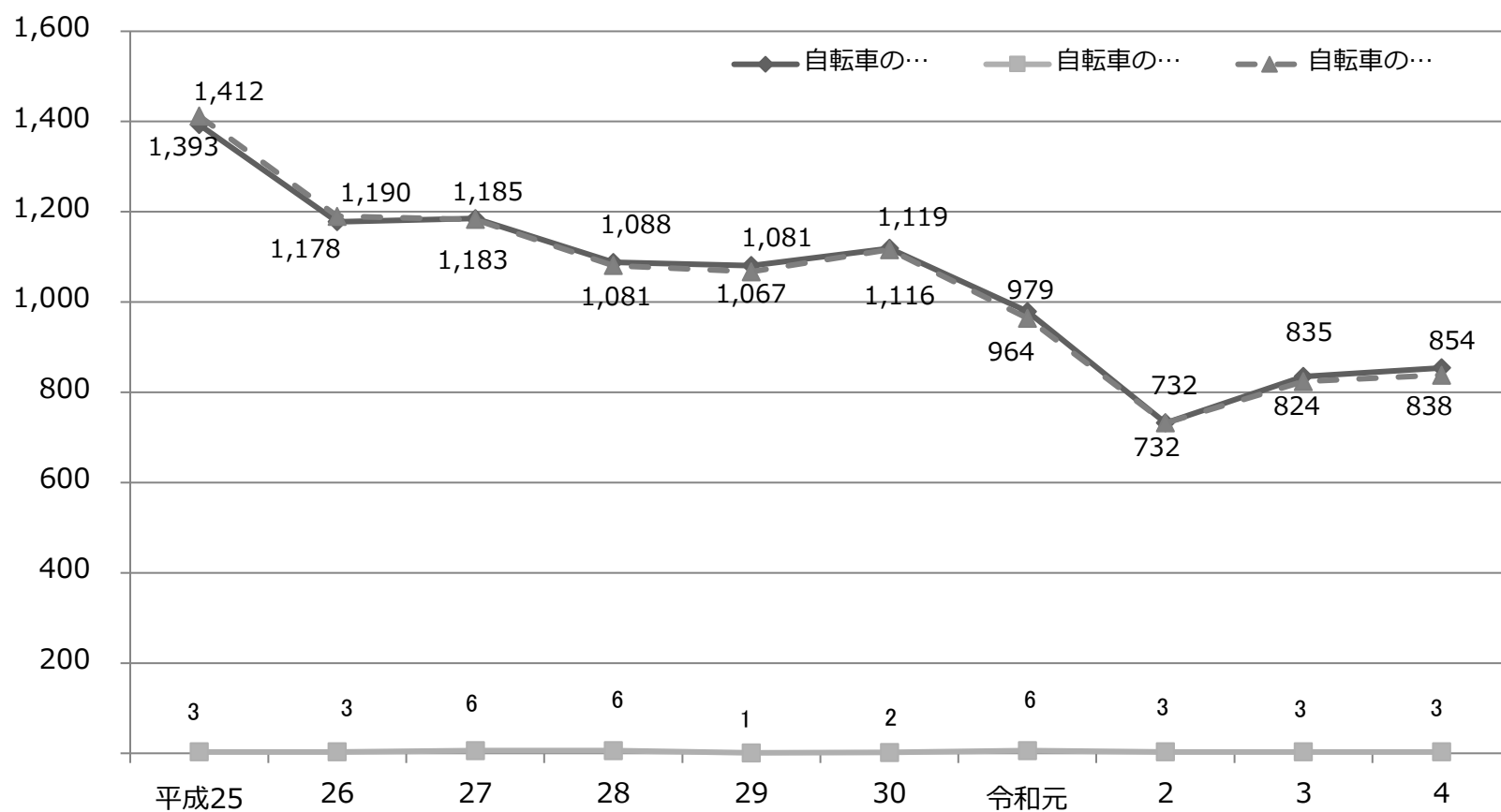

(2) 行政区別

区分		年別	令和4年	令和3年	前年比
堺区	件数(件)		223	211	12
	死者数(人)		2	1	1
	負傷者数(人)		226	208	18
中区	件数(件)		115	134	-19
	死者数(人)		1	-	1
	負傷者数(人)		114	136	-22
東区	件数(件)		64	68	-4
	死者数(人)		-	1	-1
	負傷者数(人)		63	64	-1
西区	件数(件)		178	147	31
	死者数(人)		-	-	-
	負傷者数(人)		169	149	20
南区	件数(件)		70	71	-1
	死者数(人)		-	-	-
	負傷者数(人)		67	69	-2
北区	件数(件)		156	154	2
	死者数(人)		-	1	-1
	負傷者数(人)		150	149	1
美原区	件数(件)		48	50	-2
	死者数(人)		-	-	-
	負傷者数(人)		49	49	±0

注：1 高速道路交通警察隊の管轄する道路を除く

注：2 件数は自転車に関連した(第1当又は第2当)事故件数、死傷者数は自転車乗用中の死傷者数を計上

(3) 月別・曜日別・時間帯別

6-(3) 月別

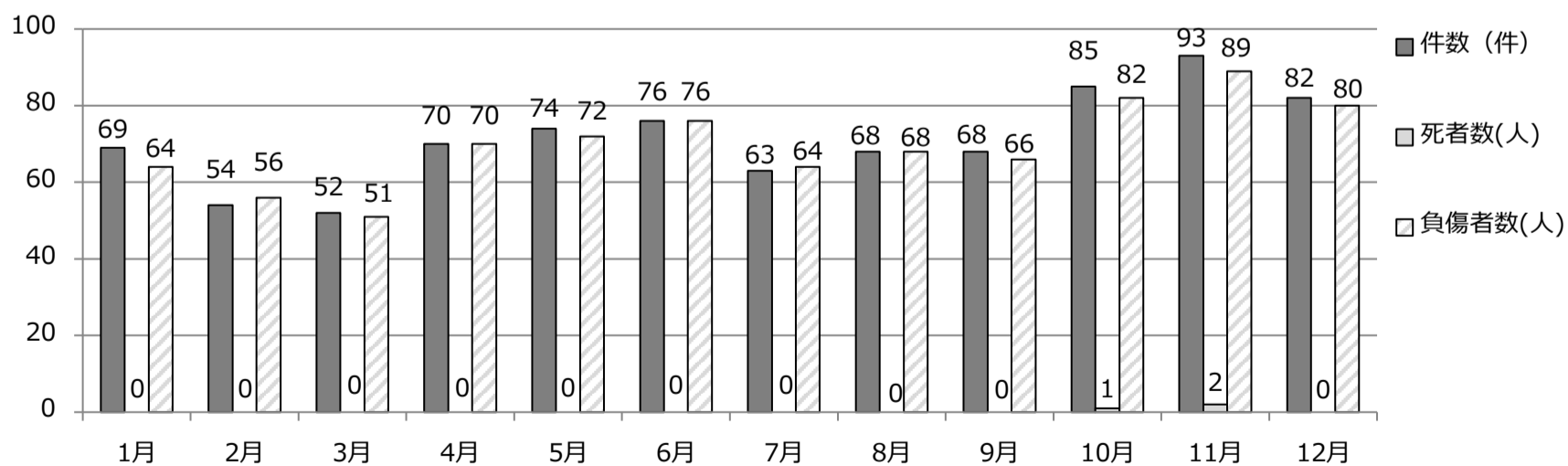

注：1 高速道路交通警察隊の管轄する道路を除く

注：2 件数は自転車に関連した(第1当又は第2当)事故件数、死傷者数は自転車乗用中の死傷者数を計上

### 6-(3) 曜日別

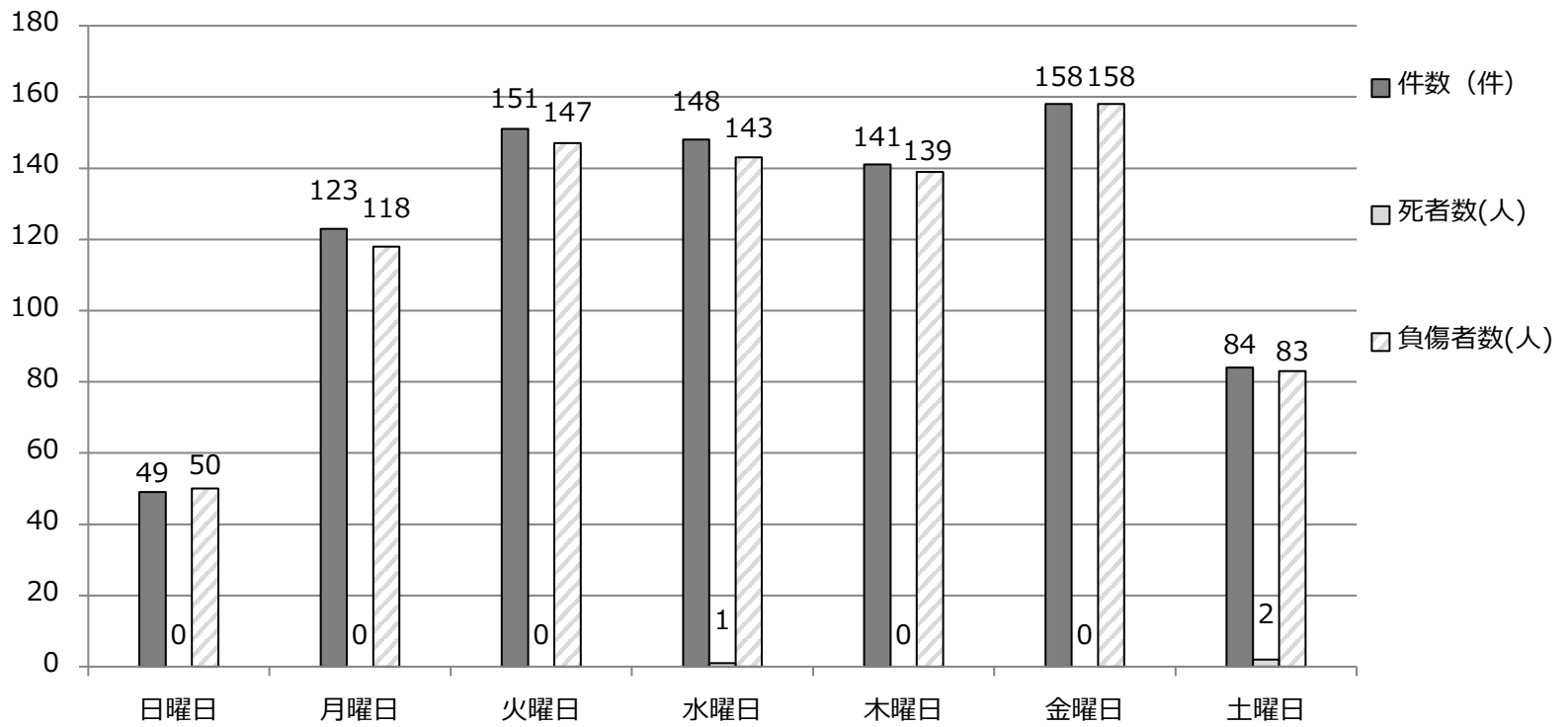

※件数は自転車に関連した(第1当又は第2当)事故を計上、死傷者数は自転車乗用中の死傷者を計上

注：1 高速道路交通警察隊の管轄する道路を除く

注：2 件数は自転車に関連した(第1当又は第2当)事故件数、死傷者数は自転車乗用中の死傷者数を計上

### 6-(3) 時間帯別

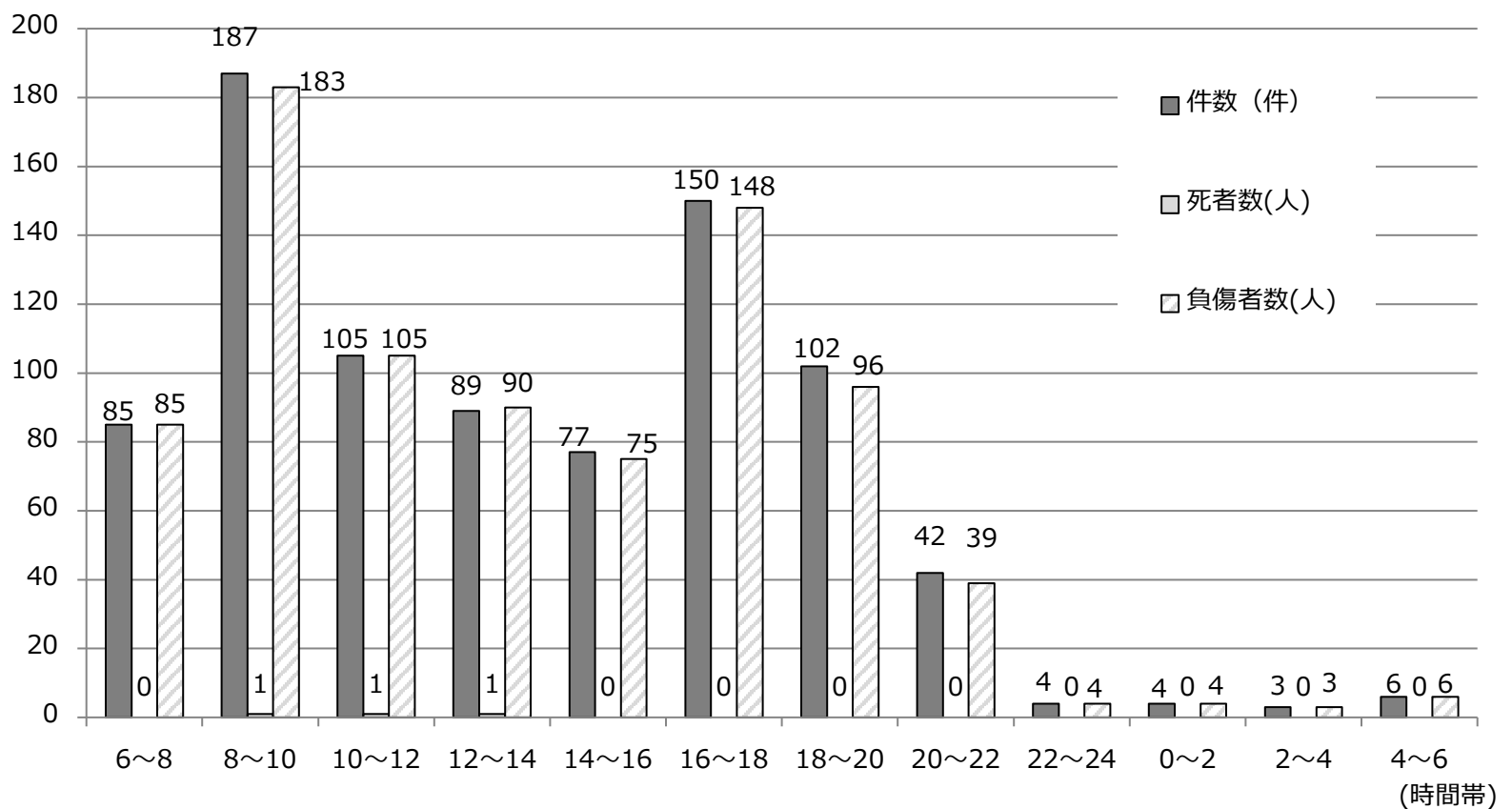

※件数は自転車に関連した(第1当又は第2当)事故を計上、死傷者数は自転車乗用中の死傷者を計上

注：1 高速道路交通警察隊の管轄する道路を除く

注：2 件数は自転車に関連した(第1当又は第2当)事故件数、死傷者数は自転車乗用中の死傷者数を計上

(4) 道路形状

道路形状	種別	件数(件)	死者数(人)	負傷者数(人)
	交 差 点	591	2	589
	うち自転車通行帯	3	-	3
	交 差 点 付 近	76	-	74
	うち自転車通行帯	1	-	-
	交 差 点 等	667	2	663
	カ ー ブ ・ 屈 曲	7	-	6
	うち自転車通行帯	-	-	-
	直 線	174	1	163
	うち自転車通行帯	-	-	-
	単 路	181	1	169
	踏 切	-	-	-
	一 般 交 通 の 場 所	6	-	6
	合 計	854	3	838

注：1 高速道路交通警察隊の管轄する道路を除く

注：2 件数は自転車に関連した(第1当又は第2当)事故件数、死傷者数は自転車乗用中の死傷者数を計上

## (5) 類型

区分 類型	事故時の自転車の行動 (件)					件数(件)		死者数(人)		負傷者数(人)		
	直進	右折	左折	横断	その他		構成率(%)		構成率(%)		構成率(%)	
車 両 相 互	出 合 頭	390	30	19	9	29	455	53.3	1	33.3	463	55.3
	右 折 時	72	4	-	12	8	96	11.2	1	33.3	95	11.3
	左 折 時	117	-	4	20	8	148	17.3	-	0.0	150	17.9
	追越追抜時	36	5	1	2	9	50	5.9	-	0.0	52	6.2
	そ の 他	58	-	-	4	21	79	9.3	-	0.0	78	9.3
		673	39	24	47	75	828	97.0	2	66.7	838	100.0
車 両 単 独		1	-	-	-	-	1	0.1	1	33.3	-	0.0
人 対 自 転 車		23	-	2	-	-	25	2.9	-	0.0	-	0.0
列 車 事 故		-	-	-	-	-	-	0.0	-	0.0	-	0.0
合 計		697	39	26	47	75	854	100.0	3	100.0	838	100.0

注：1 行動別は第1当第2当の自転車の当事者数を計上

注：2 件数は自転車(第1当と第2当)の関連件数、死傷者数は自転車自身の死傷者数を計上

## (6) 自転車事故の相手方(第1当事者・第2当事者)

(人)

区分	相手方	乗用車	貨物車	特殊車	自動 二輪車	原付	自転車	その他 不明	歩行者	相手なし (単独事故)	合 計
第 1 当		3	3	-	0	3	30	-	25	1	65
第 2 当		604	134	1	15	21	30	14	-	-	819
合 計		607	137	1	15	24	60	14	25	1	884
	構成率(%)	68.7	15.5	0.1	1.7	2.7	6.8	1.6	2.8	0.1	100.0

注：数値は、第1当と第2当の自転車乗車中の合計人数を計上

## (7) 相手方車両の原因

(件)

区分	原因	信号 無視	交差点 安全進行	徐 行	指定場所 一時不停止	酒酔い	前方 不注意	動静 不注視	安全 不確認	調査 不能	合計
件 数		18	43	37	32	-	40	44	535	-	749
	構成率(%)	2.4	5.7	4.9	4.3	0.0	5.3	5.9	71.4	0.0	100.0

注：件数は自転車事故の相手方となった車両(自転車以外の軽車両を除く)が第1当であったときの法令違反件数

## (8) 自転車側の原因

原因	区分	第1当事者 (件)	第2当事者 (件)	合 計 (件)
酒 酔 い		-	-	-
信 号 無 視		8	13	21
一 時 不 停 止		2	39	41
交 差 点 安 全 進 行		1	32	33
徐 行		-	8	8
右 折		-	-	-
左 折		-	-	-
整 備 不 良 車		-	-	-
ハンドル・ブレーキ操作		3	2	5
前 方 不 注 意		15	8	23
動 静 不 注 視		6	204	210
安 全 不 確 認		27	288	315
右 側 通 行		-	3	3
そ の 他		-	209	209
違反なし・調査不能		65	819	884
合 計		127	1,625	1,752

注：高速道路交通警察隊の管轄する道路を除く

(9) 状態別・年齢層別死傷者数(ヘルメット着用状況別)

状態	自転車運転中						自転車同乗中						合計					
	死者数(人)			負傷者数(人)			死者数(人)			負傷者数(人)			死者数(人)			負傷者数(人)		
区分	着用状況			着用状況			着用状況			着用状況			着用状況			着用状況		
年齢層	非着用	着用	不明	非着用	着用	不明	非着用	着用	不明	非着用	着用	不明	非着用	着用	不明	非着用	着用	不明
0～6歳	-	-	-	2	-	-	-	-	-	1	4	-	-	-	-	3	4	-
7～12歳	-	-	-	31	-	1	-	-	-	-	-	-	-	-	-	31	-	1
13～15歳	-	-	-	39	3	3	-	-	-	-	-	-	-	-	-	39	3	3
16～19歳	-	-	-	115	5	10	-	-	-	-	-	-	-	-	-	115	5	10
20～24歳	-	-	-	80	4	2	-	-	-	-	-	-	-	-	-	80	4	2
25～29歳	-	-	-	64	1	1	-	-	-	-	-	-	-	-	-	64	1	1
30～39歳	-	-	-	78	7	6	-	-	-	-	-	-	-	-	-	78	7	6
40～49歳	-	1	-	101	5	6	-	-	-	-	-	-	-	1	-	101	5	6
50～59歳	-	-	-	85	6	2	-	-	-	-	-	-	-	-	-	85	6	2
60～64歳	-	-	-	30	1	-	-	-	-	-	-	-	-	-	-	30	1	-
65～74歳	-	-	-	66	-	3	-	-	-	-	-	-	-	-	-	66	-	3
75歳以上	2	-	-	72	2	2	-	-	-	-	-	-	2	-	-	72	2	2
合計	2	1	-	763	34	36	-	-	-	1	4	-	2	1	-	764	38	36

注：1 高速道路交通警察隊の管轄する道路を除く

注：2 自転車乗用中の死傷者数を計上

6-(9) 状態別・年齢層別負傷者数(ヘルメット着用状況別)

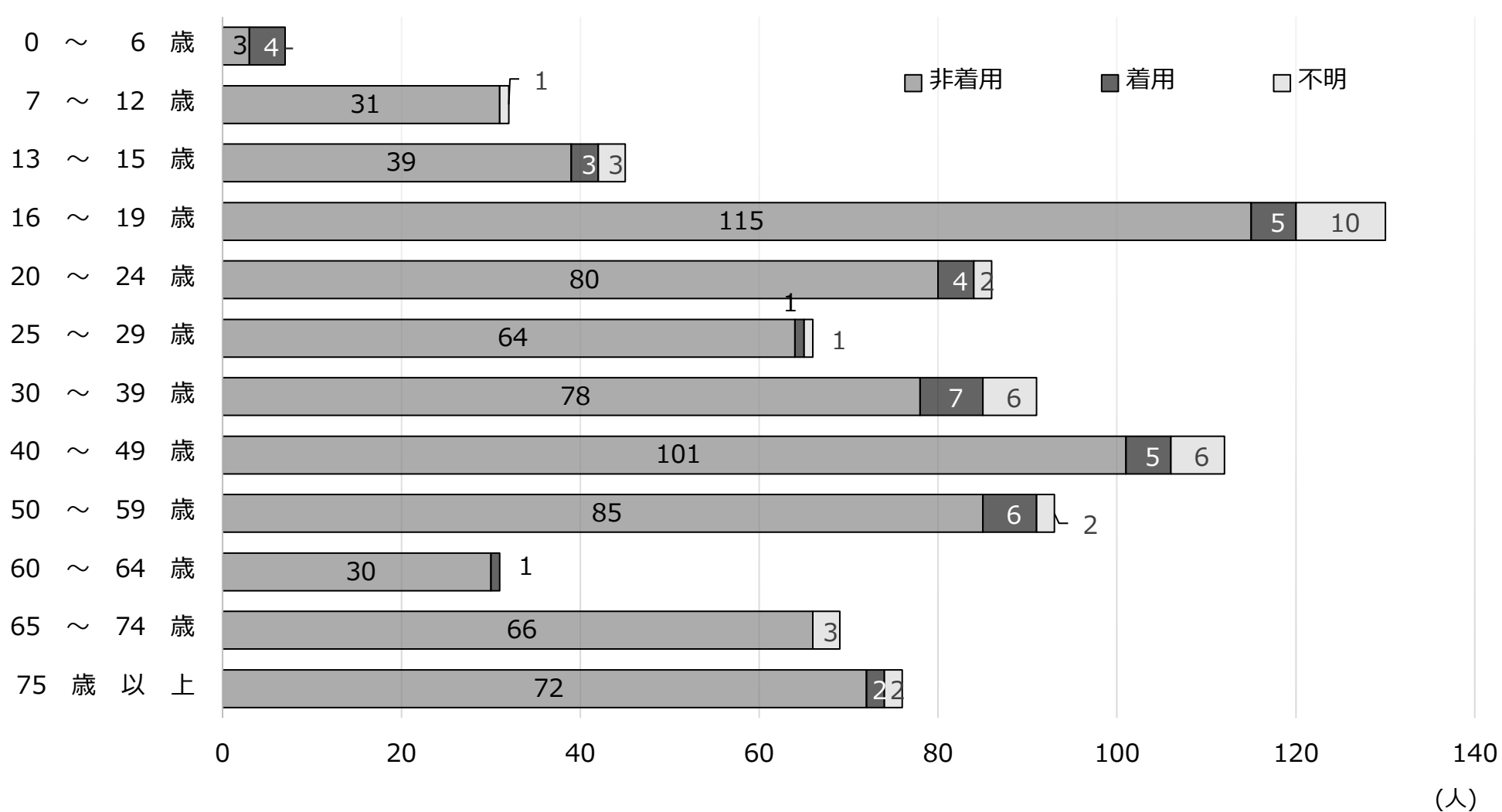



(10) 年齢層別・性別件数

区分 年齢層	合計 (件)		第1当事者 (件)		第2当事者 (件)		
	男	性女 性	男	性女 性	男	性女 性	
0 ~ 6 歳	2	2	-	-	2	2	
7 ~ 12 歳	34	25	9	2	32	24	
13 ~ 15 歳	50	33	17	6	44	29	
16 ~ 19 歳	138	68	70	12	8	4	
20 ~ 24 歳	91	36	55	8	7	1	
25 ~ 29 歳	71	31	40	7	4	3	
30 ~ 39 歳	95	51	44	4	1	3	
40 ~ 49 歳	122	50	72	11	6	5	
50 ~ 59 歳	97	49	48	6	4	2	
60 ~ 64 歳	32	15	17	1	-	1	
高齢者	65 ~ 74 歳	49	17	32	5	2	3
	75 歳以上	79	33	46	1	1	-
	計	128	50	78	6	3	3
合計	860	410	450	63	38	25	
				797	372	425	

注：高速道路交通警察隊の管轄する道路を除く

6-(10) 年齢層別・性別件数

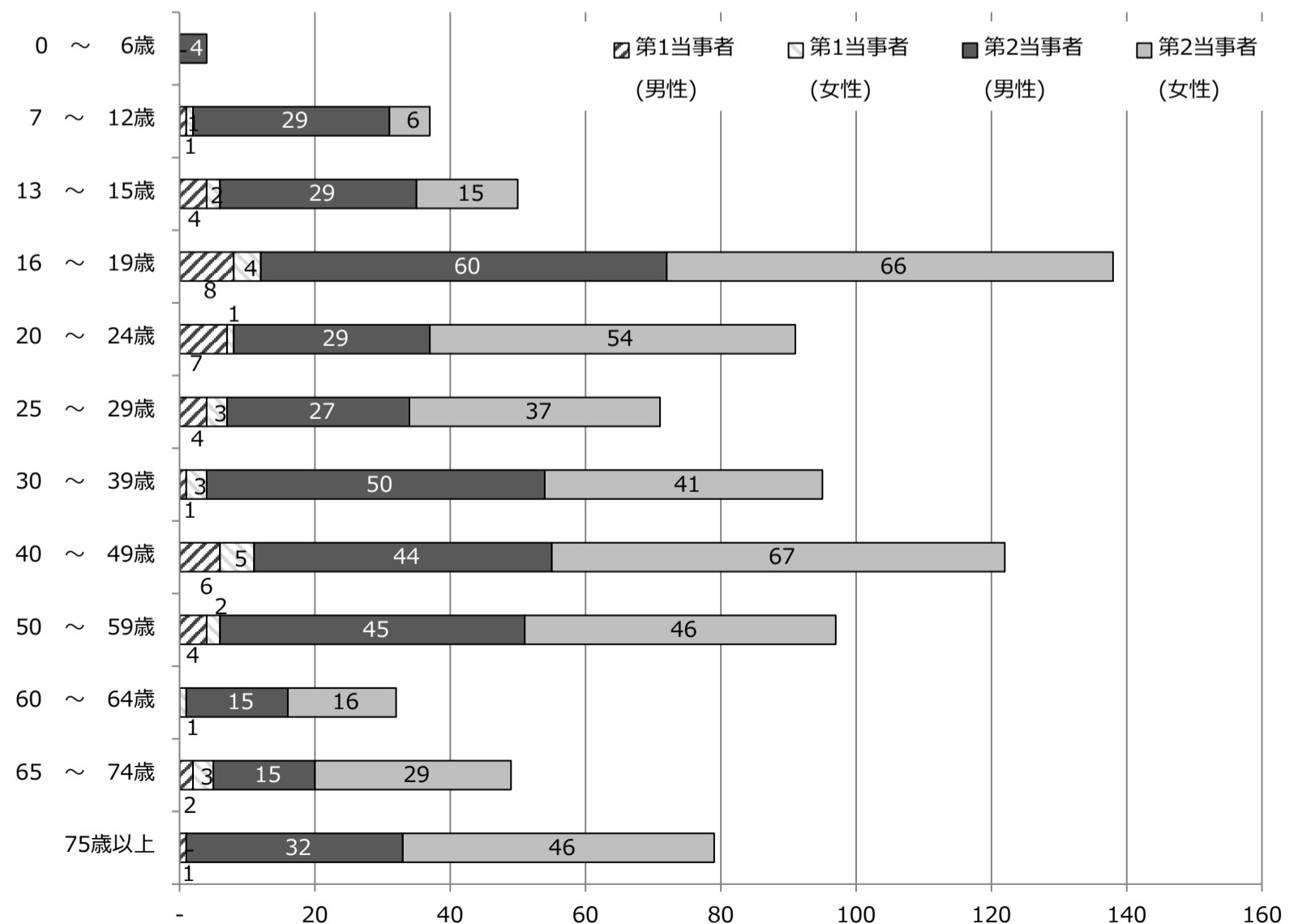

注：高速道路交通警察隊の管轄する道路を除く

(件)

(11) 自転車乗用中死傷者数(負傷部位別)

状態	死者数(人)		負傷者数(人)		死傷者数(人)	
		構成率(%)		構成率(%)		構成率(%)
全 損	-	0.0	-	0.0	-	0.0
頭 部 損 傷	2	66.7	99	11.8	101	12.0
顔 部 損 傷	-	0.0	40	4.8	40	4.8
頸 部 損 傷	1	33.3	121	14.4	122	14.5
胸 部 損 傷	-	0.0	46	5.5	46	5.5
腹 部 損 傷	-	0.0	11	1.3	11	1.3
背 部 損 傷	-	0.0	8	1.0	8	1.0
腰 部 損 傷	-	0.0	53	6.3	53	6.3
腕 部 損 傷	-	0.0	184	22.0	184	21.9
脚 部 損 傷	-	0.0	276	32.9	276	32.8
窒息・溺死等	-	0.0	-	0.0	-	0.0
計	3	100.0	838	100.0	841	100.0

注：自転車乗用中の死傷者数を計上

6-(11) 自転車乗用中死傷者数(負傷部位別)

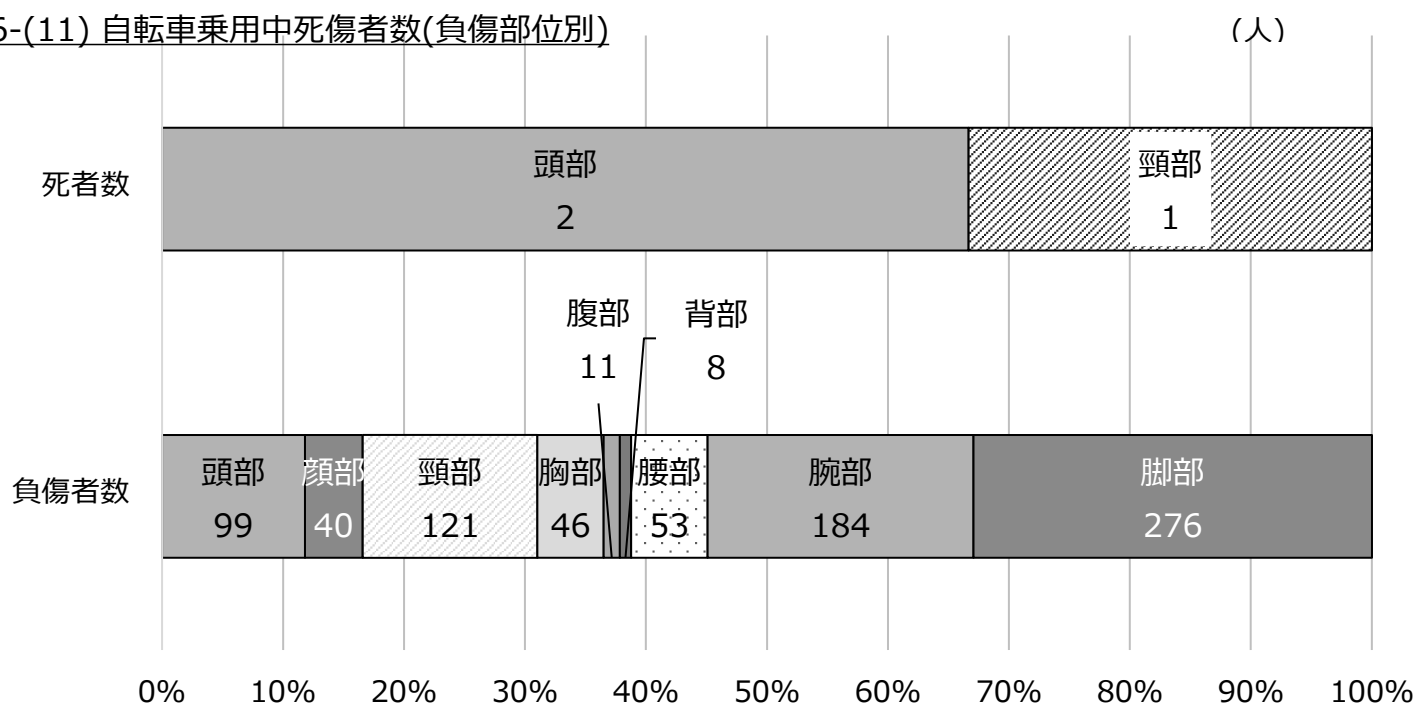

(12) 自宅から自転車事故現場までの距離別・年齢層別

年 齢 帯	6歳以下		7歳以上 12歳以下		13歳以上 15歳以下		16歳以上 18歳以下		19歳以上 64歳以下		65歳以上 74歳以下		75歳以上	
	死者 (人)	負傷者 (人)	死者 (人)	負傷者 (人)	死者 (人)	負傷者 (人)	死者 (人)	負傷者 (人)	死者 (人)	負傷者 (人)	死者 (人)	負傷者 (人)	死者 (人)	負傷者 (人)
100m以下	-	-	-	4	-	2	-	2	-	28	-	4	-	3
500m以下	-	1	-	12	-	9	-	14	-	64	-	8	1	15
1Km以下	-	3	-	11	-	15	-	21	-	115	-	18	-	18
1Km以内	-	4	-	27	-	26	-	37	-	207	-	30	1	36
2Km以下	-	1	-	3	-	4	-	25	-	116	-	23	-	17
2Km超過	-	1	-	1	-	10	-	29	1	132	-	12	1	15
調査不能	-	-	-	1	-	5	-	12	-	48	-	4	-	8
合計	-	6	-	32	-	45	-	103	1	503	-	69	2	76

注：1 6歳以下には同乗中を含む

注：2 死傷者数は自転車乗用中のときの第1当と第2当の合計人数を計上

6-(12) 自宅から自転車事故現場までの距離別・年齢層別(負傷者数・構成比)

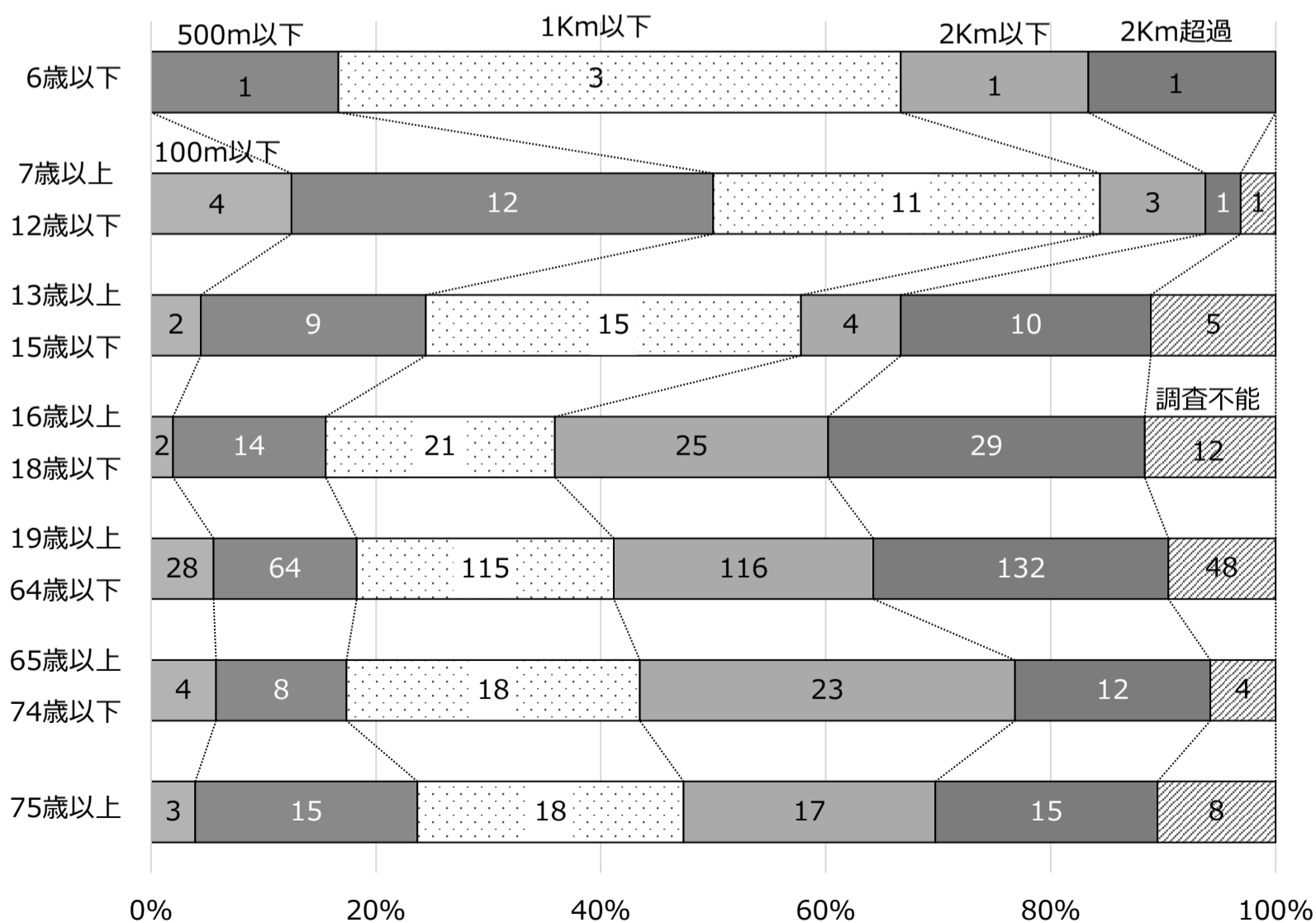

## 令和4年 堺の交通事故統計

---

編集：発行 堺市 建設局 サイクルシティ推進部 自転車企画推進課

TEL 072-228-7636 FAX 072-228-0220

URL <http://www.city.sakai.lg.jp/kurashi/bohan/koutsu/index.html>